PEMERINTAH
KABUPATEN
KEBUMEN

Perubahan Rencana Kerja Pemerintah Daerah
Kabupaten Kebumen
Tahun 2022

Perubahan RKPD 2022

Peningkatan kualitas infrastruktur dalam rangka pemulihan ekonomi serta penerapan open-gov dan pengembangan sistem pendidikan dan kesehatan adaptif bencana



BADAN PERENCANAAN, PENELITIAN DAN PENGEMBANGAN DAERAH
KABUPATEN KEBUMEN
Jl. Merdeka No. 2 Kebumen 54311

SALINAN

BUPATI KEBUMEN
PROVINSI JAWA TENGAH

PERATURAN BUPATI KEBUMEN
NOMOR 49 TAHUN 2022

TENTANG

PERUBAHAN ATAS PERATURAN BUPATI NOMOR 54 TAHUN 2021
TENTANG RENCANA KERJA PEMERINTAH DAERAH
KABUPATEN KEBUMEN TAHUN 2022

DENGAN RAHMAT TUHAN YANG MAHA ESA

BUPATI KEBUMEN,

Menimbang : a. bahwa untuk melaksanakan ketentuan Pasal 26 ayat (2) Undang-Undang Nomor 25 Tahun 2004 tentang Sistem Perencanaan Pembangunan Nasional dan Pasal 264 ayat (2) Undang-Undang Nomor 23 Tahun 2014 tentang Pemerintahan Daerah sebagaimana telah diubah beberapa kali terakhir dengan Undang-Undang Nomor 11 Tahun 2020 tentang Cipta Kerja, telah ditetapkan Peraturan Bupati Nomor 54 Tahun 2021 tentang Rencana Kerja Pemerintah Daerah Kabupaten Kebumen Tahun 2022;

b. bahwa dengan adanya perkembangan keadaan yang meliputi perubahan kerangka pendanaan, rencana program, kegiatan dan sub kegiatan prioritas Daerah dalam bentuk pergeseran, penambahan dan atau pengurangan, serta untuk menciptakan sinergi antara prioritas dan sasaran pembangunan dalam Rencana Kerja Pemerintah Daerah Kabupaten Kebumen Tahun 2022 dengan prioritas program dan sasaran pembangunan dalam Rencana Pembangunan Jangka Menengah Daerah Tahun 2021-2026 sesuai dengan hasil evaluasi pelaksanaan sampai dengan akhir Bulan Juni Tahun 2022, maka perlu mengubah Rencana Kerja Pemerintah Daerah Kabupaten Kebumen Tahun 2022;

c. bahwa berdasarkan pertimbangan sebagaimana dimaksud dalam huruf a dan huruf b, perlu menetapkan Peraturan Bupati tentang Perubahan atas Peraturan Bupati Nomor 54 Tahun 2021 tentang Rencana Kerja Pemerintah Daerah Kabupaten Kebumen Tahun 2022;

Mengingat : 1. Undang-Undang Nomor 13 Tahun 1950 tentang Pembentukan Daerah-daerah Kabupaten dalam Lingkungan Propinsi Djawa Tengah (Berita Negara Republik Indonesia Tahun 1950 Nomor 42);
2. Undang-Undang Nomor 25 Tahun 2004 tentang Sistem Perencanaan Pembangunan Nasional (Lembaran Negara Republik Indonesia Tahun 2004 Nomor 104, Tambahan Lembaran Negara Republik Indonesia Nomor 4421);
3. Undang-Undang Nomor 23 Tahun 2014 tentang Pemerintahan Daerah (Lembaran Negara Republik Indonesia Tahun 2014 Nomor 244, Tambahan Lembaran Negara Republik Indonesia Nomor 5587) sebagaimana telah diubah beberapa kali, terakhir dengan Undang- Undang Nomor 11 Tahun 2020 tentang Cipta Kerja (Lembaran Negara Republik Indonesia Tahun 2020 Nomor 245, Tambahan Lembaran Negara Republik Indonesia Nomor 6573);
4. Peraturan Pemerintah Nomor 8 Tahun 2008 tentang Tahapan, Tata Cara Penyusunan, Pengendalian dan Evaluasi Pelaksanaan Rencana Pembangunan Daerah (Lembaran Negara Republik Indonesia Tahun 2008 Nomor 21, Tambahan Lembaran Negara Republik Indonesia Nomor 4817);
5. Peraturan Daerah Kabupaten Kebumen Nomor 4 Tahun 2021 tentang Sistem Perencanaan Pembangunan Daerah (Lembaran Daerah Kabupaten Kebumen Tahun 2021 Nomor 4, Tambahan Lembaran Daerah Kabupaten Kebumen Nomor 182);
6. Peraturan Daerah Kabupaten Kebumen Nomor 7 Tahun 2021 tentang Rencana Pembangunan Jangka Menengah Daerah Kabupaten Kebumen Tahun 2021-2026 (Lembaran Daerah Kabupaten Kebumen Tahun 2021 Nomor 7, Tambahan Lembaran Daerah Kabupaten Kebumen Nomor 184);

MEMUTUSKAN:

Menetapkan : PERATURAN BUPATI TENTANG PERUBAHAN ATAS PERATURAN BUPATI NOMOR 54 TAHUN 2021 TENTANG RENCANA KERJA PEMERINTAH DAERAH KABUPATEN KEBUMEN TAHUN 2022.

Pasal I

Ketentuan Lampiran dalam Peraturan Bupati Nomor 54 Tahun 2021 tentang Rencana Kerja Pemerintah Daerah Kabupaten Kebumen Tahun 2022 (Berita Daerah Kabupaten Kebumen Tahun 2021 Nomor 54) diubah sehingga berbunyi sebagaimana tercantum dalam Lampiran I, Lampiran II, Lampiran III dan Lampiran IV yang merupakan bagian tidak terpisahkan dari Peraturan Bupati ini.

Pasal II

Peraturan Bupati ini mulai berlaku pada tanggal diundangkan.

Agar setiap orang mengetahuinya, memerintahkan pengundangan Peraturan Bupati ini dengan penempatannya dalam Berita Daerah Kabupaten Kebumen

Ditetapkan di Kebumen
pada tanggal 29 Juli 2022

BUPATI KEBUMEN,

ttd.

ARIF SUGIYANTO

Diundangkan di Kebumen
pada tanggal 29 Juli 2022

SEKRETARIS DAERAH
KABUPATEN KEBUMEN,

ttd.

AHMAD UJANG SUGIONO

BERITA DAERAH KABUPATEN KEBUMEN TAHUN 2022 NOMOR 49

Salinan sesuai dengan aslinya
KEPALA BAGIAN HUKUM
SEKRETARIAT DAERAH KABUPATEN KEBUMEN



IRA PUSPITASARI, S.H. M.Ec.Dev
Pembina
NIP. 198004172006042015

DAFTAR ISI

HALAMAN JUDUL i
PERATURAN BUPATI KEBUMEN NOMOR 49 TAHUN 2022 TENTANG PERUBAHAN ATAS PERATURAN BUPATI KEBUMEN NOMOR 54 TAHUN 2021 TENTANG RENCANA KERJA PEMERINTAH DAERAH KABUPATEN KEBUMEN TAHUN 2022 ii
DAFTAR ISI v
DAFTAR TABEL vii
DAFTAR GAMBAR viii

BAB I PENDAHULUAN I-1
1.1. Latar Belakang I-1
1.2. Dasar Hukum Penyusunan I-2
1.3. Hubungan Antar Dokumen I-7
1.4. Maksud dan Tujuan I-8
1.5. Dasar Pertimbangan Perubahan I-8
1.6. Sistematika Dokumen Perubahan RKPD I-9

BAB II EVALUASI PELAKSANAAN RKPD TAHUN 2022 SAMPAI DENGAN TRIWULAN II TAHUN 2022 ..... II-1
2.1. Evaluasi Capaian Indikator Kinerja Utama (IKU) Tujuan, Sasaran dan Urusan Sampai Dengan Triwulan II Tahun 2022 ..... II-1
2.2. Evaluasi Capaian Program RKPD 2022 Sampai Dengan Triwulan II 2022 .. II-11

BAB III KERANGKA EKONOMI DAN KEUANGAN DAERAH III-1
3.1. Arah Kebijakan Ekonomi Daerah III-1
3.2. Perubahan Kerangka Pendapatan Daerah III-5
3.3. Perubahan Kerangka Belanja Daerah III-10
3.4. Perubahan Kerangka Pembiayaan Daerah III-14
3.5. Kapasitas Riil Keuangan Daerah III-16

BAB IV SASARAN DAN PRIORITAS PEMBANGUNAN DAERAH IV-1
4.1. Tujuan dan Sasaran Pembangunan Daerah IV-1
4.2. Prioritas Pembangunan Daerah Tahun 2022 ..... IV-6
4.2.1. Strategi Reformasi Birokrasi IV-6
4.2.2. Strategi Penanggulangan Kemiskinan IV-9
4.2.3. Pengembangan Agrobisnis IV-15
4.2.4. Pengembangan Inkubasi Kewirausahaan IV-18
4.2.5. Pembentukan Badan Usaha Milik Daerah (BUMD) Aneka Usaha IV-22
4.2.6. Pembangunan Kawasan Industri Shrimp Estate IV-23
4.2.7. Pengembangan Wilayah dalam Rencana Tata Ruang Wilayah IV-24
4.2.8. Pengembangan Koridor Jalan Arteri Primer Wilayah Perkotaan Kebumen . IV-29
4.2.9. Geopark Nasional Karangsambung-Karangbolong IV-30
4.2.10. Strategi Pembangunan Desa dan Pengembangan Ekonomi Berbasis Perdesaan IV-35
4.2.11. Strategi Mewujudkan Kebumen Berakhlak IV-37
4.2.12. Tujuan Pembangunan Berkelanjutan IV-38
4.2.13. Penerapan Standar Pelayanan Minimal (SPM) IV-39
4.2.14. Penanganan Stunting IV-41
4.2.15. Pokok-Pokok Pikiran (Pokir) Dewan Perwakilan Rakyat Daerah (DPRD) IV-44
4.3. Kinerja Penyelenggaraan Pemerintahan Daerah Tahun 2022 ..... IV-47

BAB V RENCANA KERJA DAN PENDANAAN DAERAH V-1
5.1. Urusan Pemerintahan Wajib yang Berkaitan dengan Pelayanan Dasar..... V-1
5.1.1. Pendidikan V-1
5.1.2. Kesehatan..... V-3
5.1.3. Pekerjaan Umum dan Penataan Ruang V-4
5.1.4. Perumahan Rakyat dan Kawasan Permukiman V-6
5.1.5. Ketenteraman, Ketertiban Umum dan Perlindungan Masyarakat V-8
5.1.6. Sosial..... V-9
5.2. Urusan Pemerintahan Wajib yang Tidak Berkaitan dengan Pelayanan Dasar..... V-11
5.2.1. Tenaga Kerja..... V-11
5.2.2. Pemberdayaan Perempuan dan Perlindungan Anak..... V-13
5.2.3. Pangan V-14
5.2.4. Lingkungan Hidup..... V-15
5.2.5. Administrasi Kependudukan dan Pencatatan Sipil..... V-18
5.2.6. Pemberdayaan Masyarakat dan Desa..... V-19
5.2.7. Pengendalian Penduduk dan Keluarga Berencana V-20
5.2.8. Perhubungan..... V-22
5.2.9. Komunikasi dan Informatika..... V-23
5.2.10. Koperasi dan Usaha Kecil Menengah..... V-24
5.2.11. Penanaman Modal V-25
5.2.12. Kepemudaan dan Olahraga V-26
5.2.13. Statistik V-27
5.2.14. Persandian..... V-28
5.2.15. Kebudayaan V-28
5.2.16. Perpustakaan V-28
5.2.17. Kearsipan..... V-29
5.3. Urusan Pemerintahan Pilihan..... V-29
5.3.1. Kelautan dan Perikanan V-29
5.3.2. Pariwisata V-31
5.3.3. Pertanian V-32
5.3.4. Perdagangan..... V-34
5.3.5. Perindustrian..... V-36
5.3.6. Transmigrasi V-36
5.4. Unsur Pendukung Urusan Pemerintahan V-37
5.4.1. Sekretariat Daerah..... V-37
5.4.2. Sekretariat DPRD..... V-38
5.5. Unsur Penunjang Urusan Pemerintahan V-40
5.5.1. Perencanaan V-40
5.5.2. Keuangan V-41
5.5.3. Kepegawaian..... V-42
5.5.4. Pendidikan dan Pelatihan V-42
5.5.5. Penelitian dan Pengembangan..... V-43
5.6. Unsur Pengawasan Urusan Pemerintahan (Inspektorat Daerah) V-43
5.7. Unsur Kewilayahan (Kecamatan) V-44
5.8. Unsur Pemerintahan Umum (Kesatuan Bangsa dan Politik) V-45

BAB VI PENUTUP..... VI-1

DAFTAR TABEL

Tabel 2.1 Capaian Indikator Kinerja Utama (IKU) Tujuan sampai dengan Triwulan II Tahun 2022 ..... II-2

Tabel 2.2 Capaian Indikator Kinerja Utama (IKU) Sasaran sampai dengan Triwulan II Tahun 2022 ..... II-3

Tabel 2.3 Capaian Indikator Kinerja Utama (IKU) Urusan sampai dengan Triwulan II Tahun 2022 ..... II-5

Tabel 2.4 Capaian Program Sampai Dengan Triwulan II Tahun 2022 ..... II-12

Tabel 3.1 Kondisi Makro Kabupaten Kebumen Tahun 2016-2020 dan Proyeksi Tahun 2021-2022 ..... III-4

Tabel 3.2 Realisasi Pendapatan Daerah pada APBD Tahun 2016-2020 ..... III-7

Tabel 3.3 Realisasi Pendapatan Daerah pada APBD Tahun 2021 serta Pendapatan Daerah pada RKPD Murni, APBD Murni dan RKPD Perubahan Tahun 2022 ..... III-8

Tabel 3.4 Realisasi Belanja Daerah pada APBD Tahun 2016-2020 ..... III-12

Tabel 3.5 Realisasi Belanja Daerah pada APBD Tahun 2021 serta Belanja Daerah pada RKPD Murni, APBD Murni dan RKPD Perubahan Tahun 2022 ..... III-13

Tabel 3.6 Realisasi Pembiayaan Daerah pada APBD Tahun 2016-2020 ..... III-15

Tabel 3.7 Realisasi Pembiayaan Daerah pada APBD Tahun 2021 serta Pembiayaan Daerah pada RKPD Murni, APBD Murni dan RKPD Perubahan Tahun 2022 ..... III-15

Tabel 3.8 Kapasitas Riil Kemampuan Keuangan Daerah untuk Mendanai Pembangunan Daerah pada RKPD Murni dan Perubahan Tahun 2022 III-16

Tabel 3.9 Rencana Penggunaan Kapasitas Riil Kemampuan Keuangan Daerah pada RKPD Murni dan Perubahan Tahun 2022 ..... III-17

Tabel 4.1 Visi, Misi, Tujuan Dan Sasaran Pembangunan Daerah Kabupaten Kebumen Tahun 2021-2026 beserta Target Indikator Tujuan dan Sasaran pada Tahun 2022 ..... VI-2

Tabel 4.2 Keterkaitan Prioritas Pembangunan Kabupaten Kebumen Tahun 2022 dengan Prioritas Provinsi dan Nasional Tahun 2022 ..... VI-46

Tabel 4.3 Indikator Kinerja Utama (IKU) Daerah Kabupaten Kebumen Tahun 2022 ..... VI-48

Tabel 4.4 Indikator Kinerja Utama (IKU) Urusan Kabupaten Kebumen Tahun 2022 ..... VI-48

Tabel 4.5 Indikator Penyelenggaraan Pemerintahan Daerah Kabupaten Kebumen Tahun 2022 ..... VI-52

Tabel 5.1 Kerangka pendanaan pada RKPD Murni, APBD Murni dan RKPD Perubahan Tahun 2022 ..... V-47

DAFTAR GAMBAR

Gambar 1.1 Hubungan RKPD Perubahan dengan Dokumen Lain I-7

Gambar 4.1 Ruang Lingkup Koridor Jalan Arteri Primer Wilayah Perkotaan Kebumen VI-30

Gambar 4.2 Peta Delineasi Kawasan Geopark Karangsambung-Karangbolong ... VI-31

LAMPIRAN I
PERATURAN BUPATI KEBUMEN
NOMOR 49 TAHUN 2022
TENTANG
PERUBAHAN ATAS PERATURAN BUPATI KEBUMEN NOMOR 54 TAHUN 2021 TENTANG RENCANA KERJA PEMERINTAH DAERAH KABUPATEN KEBUMEN TAHUN 2022

BAB I
PENDAHULUAN

1.1. Latar Belakang

RKPD Kabupaten Kebumen Tahun 2022 merupakan pelaksanaan tahun pertama dari RPJMD Kabupaten Kebumen Tahun 2021-2026. RPJMD Kabupaten Kebumen Tahun 2021-2016 tersebut merupakan pelaksanaan 5 (lima) tahun keempat dari Rencana Pembangunan Jangka Panjang Daerah (RPJPD) Kabupaten Kebumen Tahun 2005-2025. Selain berpedoman kepada RPJPD dan RPJMD Kabupaten Kebumen, penyusunan RKPD Kabupaten Kebumen 2022 ini juga merujuk kepada dokumen-dokumen perencanaan baik di tingkat Provinsi Jawa Tengah yaitu RPJPD Provinsi Jawa Tengah Tahun 2005-2025, RPJMD Provinsi Jawa Tengah Tahun 2018-2023 dan RKPD Provinsi Jawa Tengah Tahun 2022 serta di tingkat nasional yaitu RPJM Nasional Tahun 2019-2024 dan RKP Nasional Tahun 2022.

Secara garis besar, RKPD Kabupaten Kebumen Tahun 2022 dimaksudkan untuk mendukung pencapaian visi, misi, tujuan dan sasaran pembangunan jangka menengah yang tersurat dalam dokumen RPJMD Kabupaten Kebumen Tahun 2021-2026. Untuk mewujudkan hal tersebut, RKPD Tahun 2022 telah menjadi dasar dalam penyusunan dokumen Anggaran Pendapatan dan Belanja Daerah (APBD) Tahun 2022 untuk memastikan semua program dan kegiatan yang direncanakan dapat dilaksanakan.

Akan tetapi, dalam pelaksanaan APBD Tahun 2022 sampai dengan triwulan II, dinamika terus terjadi termasuk APBD Tahun 2022 telah mengalami perubahan penjabaran sebanyak dua kali. Untuk menampung semua perubahan penjabaran yang terjadi pada APBD Tahun 2022 sesuai hasil evaluasi pelaksanaan RKPD Tahun 2022 sampai dengan triwulan kedua Tahun 2022 serta dalam rangka mengoptimalkan pelaksanaan pembangunan daerah pada Tahun 2022 sebagai upaya pemulihan ekonomi daerah pasca pandemi Covid-19, Pemerintah Kabupaten Kebumen memandang perlu untuk melakukan perubahan RKPD Tahun 2022. Pasal 343 Ayat (1) Peraturan Menteri Dalam Negeri Nomor 86 Tahun 2017 Tentang Tata Cara Perencanaan,

Pengendalian, dan Evaluasi Pembangunan Daerah, Tata Cara Evaluasi Rancangan Peraturan Daerah tentang Rencana Pembangunan Jangka Panjang Daerah dan Rencana Pembangunan Jangka Menengah Daerah, serta Tata Cara Perubahan Rencana Pembangunan Jangka Panjang Daerah, Rencana Pembangunan Jangka Menengah Daerah, dan Rencana Kerja Pemerintah Daerah menyebutkan bahwa Perubahan RKPD dan Renja Perangkat Daerah dapat dilakukan apabila berdasarkan hasil evaluasi pelaksanaannya dalam tahun berjalan menunjukan adanya ketidaksesuaian dengan perkembangan keadaan, meliputi:

a. Perkembangan yang tidak sesuai dengan asumsi prioritas pembangunan daerah, kerangka ekonomi daerah dan keuangan daerah, rencana program dan kegiatan RKPD berkenaan; dan/atau
b. Keadaan yang menyebabkan saldo anggaran lebih tahun anggaran sebelumnya harus digunakan untuk tahun berjalan.

Perubahan RKPD Tahun 2022 akan menjadi landasan dalam penyusunan Kebijakan Umum Perubahan Anggaran (KUPA) dan Prioritas Plafon Anggaran Sementara Perubahan (PPASP) Tahun 2022 yang akan disepakati bersama antara Bupati dengan Dewan Perwakilan Rakyat Daerah (DPRD) Kabupaten Kebumen. Dokumen KUA-PPAS Perubahan Tahun 2022 yang telah disepakati tersebut akan menjadi dasar di dalam Penyusunan Rancangan Perubahan Anggaran Pendapatan dan Belanja Daerah (P-APBD) Tahun Anggaran 2022.

1.2. Dasar Hukum Penyusunan

Penyusunan Perubahan RKPD Kabupaten Kebumen Tahun 2022 didasarkan pada peraturan perundang-undangan yang berlaku, yaitu:

1. Undang-Undang Nomor 13 Tahun 1950 tentang Pembentukan Daerah-daerah Kabupaten dalam Lingkungan Propinsi Djawa Tengah (Berita Negara Republik Indonesia Tahun 1950 Nomor 42);
2. Undang-Undang Nomor 17 Tahun 2003 tentang Keuangan Negara (Lembaran Negara Republik Indonesia Tahun 2003 Nomor 47, Tambahan Lembaran Negara Republik Indonesia Nomor 4286);
3. Undang-Undang Nomor 1 Tahun 2004 tentang Perbendaharaan Negara (Lembaran Negara Republik Indonesia Tahun 2004 Nomor 5, Tambahan Lembaran Negara Republik Indonesia Nomor 4355);

4. Undang-Undang Nomor 15 Tahun 2004 tentang Pemeriksaan Pengelolaan dan Tanggung Jawab Keuangan Negara (Lembaran Negara Republik Indonesia Tahun 2004 Nomor 66, Tambahan Lembaran Negara Republik Indonesia Nomor 4400);
5. Undang-Undang Nomor 25 Tahun 2004 tentang Sistem Perencanaan Pembangunan Nasional (Lembaran Negara Republik Indonesia Tahun 2004 Nomor 104, Tambahan Lembaran Negara Republik Indonesia Nomor 4421);
6. Undang-Undang Nomor 17 Tahun 2007 tentang Rencana Pembangunan Nasional Tahun 2005-2025 (Lembaran Negara Republik Indonesia Tahun 2007 Nomor 33, Tambahan Lembaran Negara Republik Indonesia Nomor 4700);
7. Undang-Undang Nomor 12 Tahun 2011 tentang Pembentukan Peraturan Perundang-undangan (Lembaran Negara Republik Indonesia Tahun 2011 Nomor 82, Tambahan Lembaran Negara Republik Indonesia Nomor 5234) sebagaimana telah diubah beberapa kali, terakhir dengan Undang-Undang Nomor 13 Tahun 2022 tentang Perubahan kedua atas Undang-Undang Nomor 12 Tahun 2011 tentang Pembentukan Peraturan Perundang-undangan (Lembaran Negara Republik Indonesia Tahun 2022 Nomor 145, Tambahan Lembaran Negara Republik Indonesia Nomor 6801);
8. Undang-Undang Nomor 6 Tahun 2014 tentang Desa (Lembaran Negara Republik Indonesia Tahun 2014 Nomor 7, Tambahan Lembaran Negara Republik Indonesia Nomor 5496) sebagaimana telah diubah dengan Undang-Undang Nomor 11 Tahun 2020 tentang Cipta Kerja (Lembaran Negara Republik Indonesia Tahun 2020 Nomor 245, Tambahan Lembaran Negara Republik Indonesia Nomor 6575);
9. Undang-Undang Nomor 23 Tahun 2014 tentang Pemerintahan Daerah (Lembaran Negara Republik Indonesia Tahun 2014 Nomor 244, Tambahan Lembaran Negara Republik Indonesia Nomor 5587) sebagaimana telah diubah beberapa kali, terakhir dengan Undang-Undang Nomor 11 Tahun 2020 tentang Cipta Kerja (Lembaran Negara Republik Indonesia Tahun 2020 Nomor 245, Tambahan Lembaran Negara Republik Indonesia Nomor 6575);
10. Peraturan Pemerintah Nomor 39 Tahun 2006 tentang Tata Cara Pengendalian dan Evaluasi Pelaksanaan Rencana Pembangunan (Lembaran Negara Republik Indonesia Tahun 2006 Nomor 96, Tambahan Lembaran Negara Republik Indonesia Nomor 4663);

11. Peraturan Pemerintah Nomor 8 Tahun 2008 tentang Tahapan, Tata Cara Penyusunan, Pengendalian dan Evaluasi Pelaksanaan Rencana Pembangunan Daerah (Lembaran Negara Republik Indonesia Tahun 2008 Nomor 21, Tambahan Lembaran Negara Republik Indonesia Nomor 4817);
12. Peraturan Pemerintah Nomor 12 Tahun 2017 tentang Pembinaan dan Pengawasan Penyelenggaraan Pemerintahan Daerah (Lembaran Negara Republik Indonesia Tahun 2017 Nomor 73, Tambahan Lembaran Negara Republik Indonesia Nomor 6041);
13. Peraturan Pemerintah Nomor 17 Tahun 2017 tentang Sinkronisasi Proses Perencanaan dan Penganganggaran Pembangunan Nasional (Lembaran Negara Republik Indonesia Tahun 2017 Nomor 05, Tambahan Lembaran Negara Republik Indonesia Nomor 6056);
14. Peraturan Pemerintah Nomor 2 Tahun 2018 tentang Standar Pelayanan Minimal (Lembaran Negara Republik Indonesia Tahun 2018 Nomor 2, Tambahan Lembaran Negara Republik Indonesia Nomor 6178);
15. Peraturan Pemerintah Nomor 12 Tahun 2019 tentang Pengelolaan Keuangan Daerah (Lembaran Negara Republik Indonesia Tahun 2019 Nomor 42, Tambahan Lembaran Negara Republik Indonesia Nomor 6322);
16. Peraturan Pemerintah Nomor 21 Tahun 2021 tentang Penyelenggaraan Penataan Ruang (Lembaran Negara Republik Indonesia Tahun 2021 Nomor 31, Tambahan Lembaran Negara Republik Indonesia Nomor 6633);
17. Peraturan Presiden Nomor 79 Tahun 2019 tentang Percepatan Pembangunan Ekonomi Kawasan Kendal - Semarang - Salatiga - Demak - Grobongan, Kawasan Purworejo - Wonosobo - Magelang - Temanggung, dan Kawasan Brebes - Tegal – Pemalang;
18. Peraturan Daerah Provinsi Jawa Tengah Nomor 3 Tahun 2008 tentang Rencana Pembangunan Jangka Panjang Daerah Provinsi Jawa Tengah Tahun 2005-2025 (Lembaran Daerah Provinsi Jawa Tengah Tahun 2008 Nomor 3 Seri E, Tambahan Lembaran Daerah Nomor 9);
19. Peraturan Daerah Provinsi Jawa Tengah Nomor 5 Tahun 2019 tentang Rencana Pembangunan Jangka Menengah Daerah Provinsi Jawa Tengah Tahun 2018-2023 (Lembaran Daerah Provinsi Jawa Tengah Tahun 2019 Nomor 5, Tambahan Lembaran Daerah Nomor 110);
20. Peraturan Daerah Provinsi Jawa Tengah Nomor 16 tahun 2019 tentang Perubahan atas Peraturan Daerah Provinsi Jawa Tengah Nomor 6 Tahun 2010 tentang Rencana Tata Ruang Wilayah Provinsi Jawa Tengah Tahun 2009-2029 (Lembaran Daerah Provinsi Jawa Tengah Tahun 2019 Nomor

16, Tambahan Lembaran Daerah Provinsi Jawa Tengah Tahun 2019 Nomor 121);

21. Peraturan Daerah Kabupaten Kebumen Nomor 1 Tahun 2010 tentang Rencana Pembangunan Jangka Panjang Daerah Kabupaten Kebumen Tahun 2005-2025 (Lembaran Daerah Kabupaten Kebumen Tahun 2010 Nomor 1, Tambahan Lembaran Daerah Kabupaten Kebumen Nomor 36);
22. Peraturan Daerah Kabupaten Kebumen Nomor 20 Tahun 2012 tentang Percepatan Penanggulangan Kemiskinan (Lembaran Daerah Kabupaten Kebumen Tahun 2012 Nomor 20, Tambahan Lembaran Daerah Kabupaten Kebumen Nomor 9) sebagaimana telah diubah dengan Peraturan daerah Kabupaten Kebumen Nomor 2 Tahun 2022 tentang Perubahan Atas Peraturan Daerah Kabupaten Kebumen Nomor 20 Tahun 2012 tentang Percepatan Penanggulangan Kemiskinan (Lembaran Daerah Kabupaten Kebumen Tahun 2022 Nomor 2, Tambahan Lembaran Daerah Kabupaten Kebumen Nomor 188);
23. Peraturan Daerah Kabupaten Kebumen Nomor 23 Tahun 2012 tentang Rencana Tata Ruang Wilayah Kabupaten Kebumen Tahun 2011-2031 (Lembaran Daerah Kabupaten Kebumen Tahun 2012 Nomor 23, Tambahan Lembaran Daerah Kabupaten Kebumen Nomor 96);
24. Peraturan Daerah Kabupaten Kebumen Nomor 7 Tahun 2016, tentang Pembentukan dan Susunan Perangkat Daerah (Lembaran Daerah Kabupaten Kebumen Tahun 2016 Nomor 7, Tambahan Lembaran Daerah Kabupaten Kebumen Nomor 127) sebagaimana telah diubah dengan Peraturan Daerah Kabupaten Kebumen Nomor 5 Tahun 2021 tentang Perubahan atas Peraturan Daerah Kabupaten Kebumen Nomor 7 Tahun 2016 tentang Pembentukan dan Susunan Prangkat Daerah (Lembaran Daerah Kabupaten Kebumen Tahun 2021 Nomor 5, Tambahan Lembaran Daerah Kabupaten Kebumen Nomor 183);
25. Peraturan Daerah Kabupaten Kebumen Nomor 3 Tahun 2020 tentang Pengelolaan Keuangan Daerah (Lembaran Daerah Kabupaten Kebumen Tahun 2020 Nomor 3, Tambahan Lembaran Daerah Kabupaten Kebumen Nomor 170);
26. Peraturan Daerah Kabupaten Kebumen Nomor 4 Tahun 2021 tentang Sistem Perencanaan Pembangunan Daerah (Lembaran Daerah Kabupaten Kebumen Tahun 2021 Nomor 4, Tambahan Lembaran Daerah Kabupaten Kebumen Nomor 182);

27. Peraturan Daerah Kabupaten Kebumen Nomor 7 Tahun 2021 tentang Rencana Pembangunan Jangka Menengah Daerah Kabupaten Kebumen Tahun 2021-2026 (Lembaran Daerah Kabupaten Kebumen Tahun 2021 Nomor 7, Tambahan Lembaran Daerah Kabupaten Kebumen Nomor 184);
28. Peraturan Menteri Dalam Negeri Nomor 86 Tahun 2017 tentang Tata Cara Perencanaan, Pengendalian dan Evaluasi Pembangunan Daerah, Tata Cara Evaluasi Rancangan Peraturan Daerah tentang Rencana Pembangunan Jangka Panjang Daerah dan Rencana Pembangunan Jangka Menengah Daerah, serta Tata Cara Perubahan Rencana Pembangunan Jangka Panjang Daerah, Rencana Pembangunan Jangka Menengah Daerah, dan Rencana Kerja Pemerintah Daerah (Berita Negara Republik Indonesia Tahun 2017 Nomor 1312);
29. Peraturan Menteri Dalam Negeri Nomor 70 Tahun 2019 tentang Sistem Informasi Pemerintah Daerah (Berita Negara Republik Indonesia Tahun 2019 Nomor 1114);
30. Peraturan Menteri Dalam Negeri Nomor 90 Tahun 2019 tentang Klasifikasi, Kodefikasi dan Nomenklatur Perencanaan Pembangunan dan Keuangan Daerah (Berita Negara Republik Indonesia Tahun 2019 Nomor 1447);
31. Peraturan Menteri Dalam Negeri Nomor 77 Tahun 2020 tentang Pedoman Pengelolaan Keuangan Daerah (Berita Negara Republik Indonesia Tahun 2020 Nomor 1781);
32. Peraturan Menteri Dalam Negeri Nomor 59 Tahun 2021 tentang Penerapan Standar Pelayanan Minimal (Berita Negara Republik Indonesia Tahun 2021 Nomor 1419);
33. Peraturan Menteri Dalam Negeri Nomor 81 Tahun 2022 tentang Pedoman Penyusunan Rencana Kerja Pemerintah Daerah Tahun 2023 (Berita Negara Republik Indonesia Tahun 2022 Nomor 590);
34. Keputusan Menteri Dalam Negeri Nomor 050-7308 Tahun 2020 tentang Hasil Verifikasi dan Validasi Hasil Pemutakhiran Klasifikasi, Kodefikasi dan Nomenklatur Perencanaan Pembangunan dan Keuangan Daerah.

1.3. Hubungan Antar Dokumen

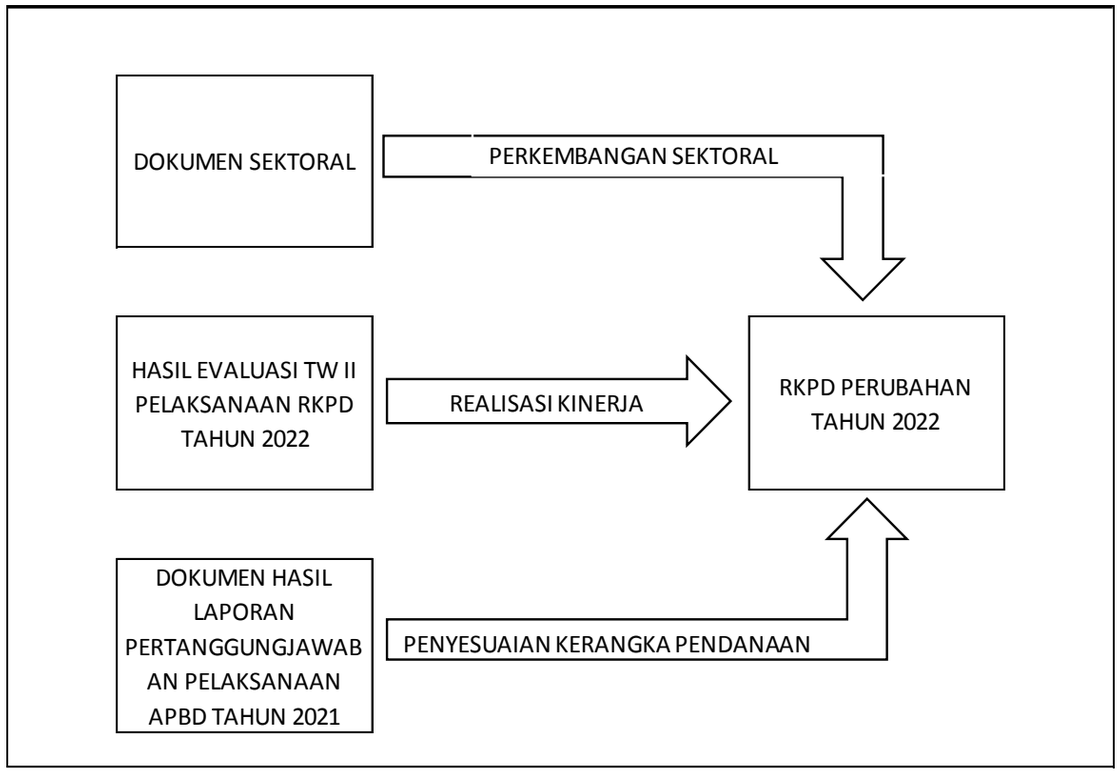

Gambar 1.1
Hubungan RKPD Perubahan dengan Dokumen Lain

Sesuai dengan hubungan dokumen RKPD Perubahan dengan dokumen lain sebagaimana ditampilkan pada Gambar 1.1. menunjukkan penyusunan RKPD Perubahan mendasari:

1. Dokumen sektoral yang menyajikan perkembangan sektoral yang akan mempengaruhi penyesuaian rencana program, kegiatan dan sub kegiatan dalam bentuk pergeseran, penambahan dan atau pengurangan pagu indikatif anggaran, sasaran, fokus maupun lokus;
2. Hasil evaluasi sampai dengan Triwulan II pelaksanaan RKPD Tahun 2022 yang menyajikan realisasi kinerja akan mempengaruhi penyesuaian rencana program, kegiatan dan sub kegiatan dalam bentuk pergeseran, penambahan dan atau pengurangan pagu indikatif anggaran, sasaran, fokus maupun lokus; serta
3. Dokumen hasil laporan pertanggungjawaban pelaksanaan APBD Tahun 2021 terutama terkait SiLPA yang akan mempengaruhi perubahan kerangka pendanaan.

1.4. Maksud dan Tujuan

Maksud penyusunan Perubahan RKPD Tahun 2022 antara lain adalah:

1. Untuk melakukan perubahan kebijakan penganggaran terkait dengan dinamika yang terjadi dalam rangka upaya percapaian target-target pembangunan daerah dan pemulihan ekonomi daerah pasca Pandemi Covid-19 serta perubahan kebijakan lainnya di tingkat nasional dan provinsi, aspirasi dari para pemangku kepentingan dan masyarakat yang sifatnya mendesak serta kebutuhan efisiensi dan efektivitas penggunaan anggaran dalam rangka memastikan ketercapaian visi, misi, tujuan dan sasaran pembangunan daerah; serta
2. Untuk menciptakan dan meningkatkan sinergitas dan keterpaduan perencanaan, penganggaran, pelaksanaan dan pengawasan pembangunan daerah, baik antar wilayah, antar fungsi maupun antar tingkat penyelenggaraan pemerintahan.

Tujuan penyusunan Perubahan RKPD Tahun 2022 adalah sebagai berikut:

1. Melakukan penyesuaian perubahan prediksi penerimaan Pendapatan Asli Daerah, Dana Perimbangan, dan Lain-lain Pendapatan yang Sah Tahun 2022 dan penyesuaian penetapan Sisa Lebih Perhitungan Anggaran Tahun Lalu (SILPA);
2. Sebagai pedoman penyusunan Perubahan Rencana Kerja (Renja) Perangkat Daerah Tahun 2022;
3. Sebagai pedoman penyusunan Kebijakan Umum Perubahan APBD serta Prioritas dan Plafon Anggaran Sementara Perubahan APBD Tahun 2022;
4. Sebagai pedoman penyusunan Perubahan APBD Tahun 2022;
5. Sebagai pedoman penyusunan Laporan Keterangan Pertanggungjawaban Kepala Daerah kepada DPRD Tahun 2022; serta
6. Menyediakan informasi bagi pemenuhan laporan evaluasi penyelenggaraan pemerintah daerah yang perlu disampaikan oleh pemerintah.

1.5. Dasar Pertimbangan Perubahan

Dasar pertimbangan dilakukannya Perubahan RKPD Tahun 2022 antara lain adalah:

1. Hasil Evaluasi pelaksanaan RKPD Tahun 2022 sampai dengan triwulan kedua Tahun 2022;
2. Hasil Laporan Pertanggungjawaban Pelaksanaan Anggaran Pendapatan dan Belanja Daerah Akhir Tahun 2021, terdapat Sisa Lebih Perhitungan

Anggaran (SiLPA) tahun 2021 yang perlu dimanfaatkan seluruhnya untuk mendanai kegiatan pada tahun anggaran 2022;

3. Dinamisasi pendapatan daerah tahun 2022 yang berkembang dan mengalami perubahan dari targetnya, dipengaruhi oleh realisasi beberapa pendapatan daerah tahun 2022;
4. Adanya alokasi kegiatan yang bersumber dana dari Pemerintah Pusat dan Provinsi yang diterima oleh Pemerintah Kabupaten Kebumen, dimana penganggarannya belum dipastikan atau kurang pada saat penyusunan RKPD dan APBD Tahun 2022, maka dari itu penganggarannnya harus disesuaikan pada Perubahan RKPD dan APBD Tahun Anggaran 2022;
5. Perubahan atau pergeseran belanja program kegiatan karena terjadi perubahan target kinerja yang akan dicapai pada tahun anggaran 2022;
6. Kebutuhan untuk menyesuaikan target-target pembangunan yang ingin dicapai;
7. Percepatan pemulihan ekonomi daerah pasca Pandemi Covid-19;
8. Dinamika perubahan kebijakan di tingkat provinsi maupun nasional; serta
9. Kebutuhan untuk memenuhi aspirasi dari para pemangku kepentingan dan masyarakat yang sifatnya mendesak.

1.6. Sistematika Dokumen Perubahan RKPD

Sistematika dokumen Perubahan RKPD Tahun 2022 disajikan sebagai berikut:

BAB I. PENDAHULUAN, memuat/menjelaskan latar belakang, dasar hukum penyusunan, maksud dan tujuan dasar pertimbangan perubahan serta sistematika penulisan.

BAB II. EVALUASI HASIL TRIWULAN II TAHUN 2022, memuat/menjelaskan tentang hasil evaluasi pelaksanaan RKPD Tahun 2022 berdasarkan target indikator sasaran program dalam RPJMD, dan pelaksanaan program dan kegiatan prioritas daerah dalam RKPD Tahun 2022 yang dilaksanakan dalam APBD tahun 2022.

BAB III. KERANGKA EKONOMI DAN KEUANGAN DAERAH, memuat/menjelaskan kerangka ekonomi dan keuangan daerah serta kebijakan pendapatan, pembiayaan, dan belanja daerah.

BAB IV. SASARAN DAN PRIORITAS PEMBANGUNAN DAERAH, memuat/menjelaskan tujuan dan sasaran pembangunan Tahun 2021-2026 serta prioritas pembangunan Tahun 2022.

BAB V. RENCANA KERJA DAN PENDANAAN DAERAH, memuat kegiatan lanjutan, pergeseran kegiatan antar SKPD, penghapusan kegiatan, penambahan kegiatan baru/kegiatan alternatif, penambahan atau pengurangan target kinerja, pagu indikatif, lokasi, kelompok sasaran yang mengalami perubahan. Rencana program dan kegiatan prioritas daerah tersebut mencangkup semua rencana program dan kegiatan prioritas yang akan dianggarkan melalui belanja tidak langsung (tidak termasuk belanja tidak langsung pada belanja pegawai/gaji), belanja langsung dan pengeluaran pembiayaan.

BAB VI. PENUTUP.

BAB II
EVALUASI PELAKSANAAN RKPD TAHUN 2022 SAMPAI DENGAN TRIWULAN II TAHUN 2022

2.1. Evaluasi Capaian Indikator Kinerja Utama (IKU) Tujuan, Sasaran Dan Urusan Sampai Dengan Triwulan II Tahun 2022

Rencana Kerja Pemerintah Daerah (RKPD) Tahun 2022 merupakan pelaksanaan tahunan pertama dari Rencana Pembangunan Jangka Menengah Daerah (RPJMD) Tahun 2021 – 2026 dan merupakan pelaksanaan 5 (lima) tahun keempat dari Rencana Pembangunan Jangka Panjang Daerah (RPJPD) Kabupaten Kebumen Tahun 2005 – 2025. RKPD Tahun 2022 mengusung tema "Peningkatan Kualitas Infrastruktur dalam rangka Pemulihan Ekonomi serta Penerapan *Open-Gov* dan Pengembangan Sistem Pendidikan dan Kesehatan Adaptif Bencana" dan 5 (lima) prioritas pembangunan yaitu:

1. Penerapan tata kelola pemerintahan yang terintegrasi melalui e-gov dan peningkatan kapabilitas aparatur.
2. Penerapan pelayanan pendidikan dan sistem kesehatan yang adaptif pandemi.
3. Pemulihan kapasitas ekonomi melalui pemberdayaan potensi lokal berbasis komoditas unggulan.
4. Perbaikan infrastruktur untuk pengembangan perekonomian daerah.
5. Peningkatan kondusivitas wilayah dan mitigasi bencana.

Selain 5 (lima) prioritas pembangunan tersebut, permasalahan yang cukup menonjol pada tahun 2022 adalah kemiskinan ekstrem. Kabupaten Kebumen menjadi lokus penanggulangan Kemiskinan Ekstrem di 7 Provinsi dan 35 Kabupaten Kota Prioritas Tahun 2021. Kabupaten Kebumen Tingkat Kemiskinan Ekstrem Tahun 2021 sebesar 7,68% atau 92.190 penduduk dari total jumlah penduduk miskin 2020 sebesar 211,090 penduduk dari data BPS. Tingkat Kemiskinan Ekstrem Kabupaten Kebumen masih diatas Kabupaten sekitar, provinsi Jawa Tengah dan Nasional.

Penentuan lima prioritas pembangunan daerah tahun 2022 tersebut di atas merupakan upaya untuk mendukung pencapaian visi, misi, tujuan dan sasaran pembangunan jangka menengah daerah. Untuk mengukur ketercapaiannya maka telah dirumuskan 7 Indikator Kinerja Utama (IKU) Tujuan, 19 Indikator Kinerja Utama (IKU) Sasaran dan 41 Indikator Kinerja Utama (IKU) Urusan. Capaian Indikator Kinerja Utama (IKU) Tujuan, Indikator

Kinerja Utama (IKU) Sasaran dan Indikator Kinerja Utama (IKU) Urusan sampai dengan Triwulan II Tahun 2022 tersaji dalam tabel di bawah ini.

Tabel 2.1
Capaian Indikator Kinerja Utama (IKU) Tujuan sampai dengan Triwulan II Tahun 2022

No	Indikator	Satuan	Target Akhir RPJMD	Realisasi 2021	Target 2022	Realisasi S.d TW II Tahun 2022	Tingkat Capaian RKPD 2022 S.D. TW II	Status	OPD
1	Indeks Reformasi Birokrasi	Indeks	69,33	59,33	61,33	59,33*	96,74	▨	Sekretariat Daerah
2	Indeks Pembangunan Manusia	Indeks	72,5	70,05	70,57	70,05*	99,19	▨	Sekretariat Daerah
3	Pertumbuhan Ekonomi	%	5,00-5,50	3,71	4,05-5,36	3,71*	93,47	▨	Sekretariat Daerah
4	Ketimpangan Pendapatan (ukuran Bank Dunia)	%	22	20,45	20,50-21,00	20,45*	97,38	▨	Sekretariat Daerah
5	Indeks Infrastruktur dan Lingkungan Hidup	%	70,43	57,86	59,11	57,86*	97,89	▨	DPUPR dan DLHKP
6	Indeks Kesalehan Sosial	Indeks	80,00-80,50	75,7	76,00-76,50	75,7*	98,95	▨	Sekretariat Daerah
7	Indeks Kondusivitas Wilayah	Indeks	100,00	100,00	100,00	100,00*	100,00	●	Bakesbangpol

Sumber: Satu Data Kebumen, (Data Diolah, Per Februari 2022)
Keterangan:
** = capaian s.d. TW II 2022 diasumsikan sama dengan realisasi Tahun 2021*

◍ : Tercapai (Capaian TW II 2022 ≥ 100% dari Target RKPD 2022

▨ : Akan Tercapai (Capaian TW II 2022 ≥ 25 s.d <100% dari Target RKPD 2022

▼ : Perlu Upaya Keras (Capaian TW II <25% dari Target RKPD 2022)

Indikator kinerja adalah tanda yang berfungsi sebagai alat ukur pencapaian kinerja suatu kegiatan, program atau sasaran dan tujuan dalam bentuk keluaran (*output*), hasil (*outcome*), dampak (*impact*). Indikator kinerja daerah secara teknis pada dasarnya dirumuskan dengan mengambil indikator dari program prioritas yang ditetapkan (*outcomes*) atau kompositnya (*impact*). Indikator kinerja daerah digunakan sebagai alat untuk menilai keberhasilan pembangunan secara kuantitatif maupun kualitatif, dan merupakan gambaran yang mencerminkan capaian indikator kinerja program (*outcome*/hasil) dari kegiatan (*output*/keluaran).

Indikator Kinerja Utama (IKU) Tujuan pada Rencana Pembangunan Jangka Menengah Daerah (RPJMD) Kabupaten Kebumen Tahun 2021 – 2026 sebanyak 7 IKU Tujuan. Capaian IKU Tujuan sampai dengan triwulan II Tahun

2022 menggunakan realisasi/capaian tahun 2021 karena Sebagian besar data tersebut adalah indikator makro dan mekanisme perhitungan dilaksanakan di akhir tahun berjalan. Beberapa IKU Tujuan yang dihitung akhir tahun berjalan dan ditetapkan diantaranya oleh KemenPANRB (Indek Reformasi Birokrasi), BPS (Indeks Pembangunan Manusia, dan Ketimpangan Pendapatan ukuran Bank Dunia) dan dihitung oleh Perangkat Daerah Kabupaten Kebumen (Indeks Infrastruktur dan Lingkungan Hidup, Indeks Kesalehan Sosial dan Indeks Kondusivitas Wilayah). Pertumbuhan Ekonomi di dasarkan pada capaian nasional yaitu 3,71 pada Tahun 2021.

Tabel 2.2
Capaian Indikator Kinerja Utama (IKU) Sasaran sampai dengan Triwulan II Tahun 2022

No	Indikator	Satuan	Target RPJMD	Realisasi 2021	Target 2022	Realisasi S.d TW II Tahun 2022*	Tingkat Capaian RKPD 2022 S.D. TW II	Status	OPD
1	Indeks Kepuasan Masyarakat	indeks	86,00	82,50	83,00	82,50	99,40	▨	Sekretariat Daerah
2	Indeks Reformasi Birokrasi	indeks	69,33	59,33	61,33	59,33	96,74	▨	Sekretariat Daerah
3	Nilai SAKIP	Nilai	77,00	64,00	67,00	64,00	95,52	▨	Sekretariat Daerah
4	Angka Harapan Hidup	tahun	74,00	73,50	73,60	73,55	99,93	▨	Disdikpora
5	Rata-rata Lama Sekolah	tahun	8,14	7,64	7,74	7,54	97,41	▨	Disdikpora
6	Indeks Pembangunan Manusia	indeks	72,50	70,05	70,57	70,05	99,19	▨	Sekretariat Daerah
7	Cakupan Perlindungan Anak	%	100,00	100,00	100,00	100,00	100,00	◍	Dinsos P3A
8	PDRB ADHK Sektor Primer	miliar rupiah	6.643,72	5.090,09	5.362,92	5.090,09	94,91	▨	Sekretariat Daerah
9	PDRB ADHK Sektor Sekunder	miliar rupiah	5.376,15	4.118,94	4.339,72	4.118,94	94,91	▨	Sekretariat Daerah
10	PDRB ADHK Sektor Tersier	miliar rupiah	14.462,95	11.080,81	11.674,74	11.080,81	94,91	▨	Sekretariat Daerah
11	Pembentukan Modal Tetap Bruto ADHK	miliar rupiah	5.183,96	3.971,70	4.184,58	3.971,70	94,91	▨	Sekretariat Daerah
12	Tingkat Kemiskinan	%	13,00-13,50	17,83	16,00-17,00	17,83	99,12	▨	Sekretariat Daerah

No	Indikator	Satuan	Target RPJMD	Realisasi 2021	Target 2022	Realisasi S.d TW II Tahun 2022*	Tingkat Capaian RKPD 2022 S.D. TW II	Status	OPD
13	Tingkat Penganggur an Terbuka	%	5,10-5,20	6,03	5,51-5,58	6,03	92,53	▨	Sekretariat Daerah
14	Indeks Kualitas Infrastruktu r Daerah	%	70,69	51,86	53,81	51,86	96,38	▨	DPUPR
15	Indeks Kualitas Lingkungan Hidup	%	74,45	74,01	74,10	74,01	99,88	▨	DLHKP
16	Persentase Penangana n Konflik Berlatar Belakang SARA, Ideologi, Politik, Radikal dan Sumber Daya Ekonomi	%	78,57	57,14	60,71	57,14	94,12	▨	Bakesbang pol
17	Persentase Budaya yang Dilestarikan	%	43,04	20,82	25,05	20,82	83,11	▨	Disparbud
18	Persentase Penegakan Perda	%	100,00	100,00	100,00	100,00	100,00	◍	Satpol PP
19	Persentase Desa Tangguh Bencana	%	100,00	100,00	100,00	100,00	100,00	◍	BPBD

Sumber: Satu Data Kebumen, (Data Diolah, Per Februari 2022)
Keterangan:
** = capaian s.d. TW II 2022 diasumsikan sama dengan realisasi Tahun 2021*

◍ : Tercapai (Capaian TW II 2022 ≥ 100% dari Target RKPD 2022

▨ : Akan Tercapai (Capaian TW II 2022 ≥ 25 s.d <100% dari Target RKPD 2022

▼ : Perlu Upaya Keras (Capaian TW II <25% dari Target RKPD 2022)

Berdasarkan tabel di atas dari 19 Indikator Kinerja Utama (IKU) Sasaran, sebanyak 3 (tiga) IKU Sasaran tercapai dan 16 IKU Sasaran akan tercapai. 3 IKU Sasaran yang tercapai yaitu Cakupan Perlindungan Anak, Persentase Penegakan Perda dan Persentase Desa Tangguh Bencana. Cakupan Perlindungan Anak tercapai dikarenakan semua jenis pelayanan yang diberikan kepada korban/pelaku kasus kekerasan terhadap anak, anak berhadapan

dengan hukum dan berkonflik dengan hukum semua terlayani sesuai dengan kebutuhan korban/pelaku kekerasan terhadap anak. Persentase Penegakan Perda tercapai dikarenakan setiap pelanggaran terhadap Perda langsung ditindaklanjuti, ditangani dan diselesaikan permasalahan yang terkait dengan pelanggaran terhadap peraturan daerah. Sedangkan Persentase Desa Tangguh Bencana tercapai dikarenakan seluruh desa di Kabupaten Kebumen sebanyak 449 desa sudah terbentuk dan menjadi Desa Tangguh Bencana dan telah memiliki SK Desa Tangguh Bencana dan termasuk kepengurusan Desa Tangguh Bencana. Hal ini dikarenakan wilayah di Kabupaten Kebumen merupakan daerah rawan bencana dikarenakan kondisi geografis dan topografi di Kabupaten Kebumen.

Tabel 2.3
Capaian Indikator Kinerja Utama (IKU) Urusan sampai dengan Triwulan II Tahun 2022

No	Urusan	Indikator	Satuan	Target RPJMD	Realisasi 2021	Target 2022	Realisasi S.d TW II Tahun 2022*	Tingkat Capaian RKPD 2022 S.D. TW II*	Status	OPD
1	Pendidikan	Persentase Capaian SPM Pendidikan	%	100,00	100,00	100,00	100,00	100,00	◍	DISDIKPORA
2	Kesehatan	Persentase Capaian SPM Kesehatan	%	100,00	100,00	100,00	65,00	65,00	▨	DINKES PPKB
3	Pekerjaan Umum dan Penataan Ruang	Indeks Infrastruktur Pekerjaan Umum	%	65,89	56,55	57,35	56,55	98,61	▨	DPUPR
4	Perumahan dan Kawasan Permukiman	Indeks Infrastruktur Perumahan dan Kawasan Permukiman	%	65,73	27,12	31,87	27,12	85,10	▨	DISPERKIMHUB
5	Ketentera man dan Ketertiban Umum serta Perlindung an Masyarakat	Persentase Penegakan Perda	%	100,00	100,00	100,00	100,00	100,00	◍	SATPOL PP
		Persentase Desa Tangguh Bencana	%	100,00	100,00	100,00	100,00	100,00	◍	BPBD
6	Sosial	Persentase Capaian SPM Sosial	%	100,00	100,00	100,00	100,00	100,00	◍	DINSOS P3A
7	Tenaga Kerja	Persentase Keterserapan Tenaga Kerja	%	28,75	18,11	21,52	18,11	84,15	▨	DISNAKER

No	Urusan	Indikator	Satuan	Target RPJMD	Realisasi 2021	Target 2022	Realisasi S.d TW II Tahun 2022*	Tingkat Capaian RKPD 2022 S.D. TW II*	Status	OPD
8	Pemberdayaan Perempuan dan Perlindungan Anak	Persentase Penanganan Kekerasan Terhadap Perempuan dan Anak	%	100,00	100,00	100,00	100,00	100,00	◍	DINSOS P3A
9	Pangan	Persentase Kenaikan Ketersediaan Energi Pangan dan Protein Pangan	%	6,00	1,00	2,00	1,00	50,00	☐	DISTAPANG
10	Pertanahan	Persentase Penanganan Sengketa Lahan	%	100,00	100,00	100,00	100,00	100,00	◍	DPUPR
11	Lingkungan Hidup	Indeks Kualitas Lingkungan Hidup	%	74,45	74,01	74,10	74,01	99,88	☐	DLHKP
12	Administrasi Kependudukan dan Pencatatan Sipil	Cakupan Penerbitan Dokumen Administrasi Kependudukan dan Pencatatan Sipil	%	95,45	94,75	94,85	94,75	99,89	☐	DISDUKCAPIL
13	Pemberdayaan Masyarakat Desa	Persentase desa dengan Indeks desa membangun kategori maju dan mandiri	%	42,09	21,38	24,05	21,38	88,90	☐	DINAS PMD
14	Pengendalian Penduduk dan Keluarga Berencana	Cakupan Peserta KB Aktif	%	65,00	60,00	63,50	33,00	51,97	☐	DINKES PPKB
15	Perhubungan	Indeks Infrastruktur Perhubungan	%	80,44	71,89	72,22	68,53	94,89	☐	DISPERKIMHUB
16	Komunikasi dan Informatika	Indeks SPBE	indeks	3,60	3,42	3,43	3,42	99,71	☐	DISKOMINFO
17	Koperasi, Usaha Kecil dan Menengah	Persentase Koperasi Sehat	%	63,33	26,67	33,33	26,67	80,02	☐	DISPERINDAG KUMKM
		Persentase Usaha Kecil Menengah yang Berkualitas	%	13,22	8,75	10,27	8,75	85,19	☐	DISPERINDAG KUMKM

No	Urusan	Indikator	Satuan	Target RPJMD	Realisasi 2021	Target 2022	Realisasi S.d TW II Tahun 2022*	Tingkat Capaian RKPD 2022 S.D. TW II*	Status	OPD
18	Penanaman Modal	Persentase Peningkatan Investasi	%	6,27	1,00	2,15	1,00	46,51	☐	DPMPTSP
19	Kepemudaan dan Olahraga	Persentase Organisasi Pemuda yang Aktif	%	4,60	2,56	3,07	2,56	83,38	☐	DISDIKPORA
		Persentase Prestasi Olahraga	%	70,00	52,63	55,00	52,63	95,69	☐	DISDIKPORA
20	Statistik	Persentase OPD yang Mengisi Website Satu Data Sesuai SOP	%	100,00	100,00	100,00	100,00	100,00	◍	DISKOMINFO
21	Persandian	Persentase Desa yang Menerapkan Tanda Tangan Elektronik dalam Layanan Administrasi Desa	%	100,00	16,74	38,91	16,74	43,02	☐	DISKOMINFO
22	Kebudayaan	Persentase Budaya yang Dilestarikan	%	43,05	20,83	25,05	20,83	83,15	☐	DISPARBUD
23	Perpustakaan	Indeks Pembangunan Literasi Masyarakat	%	13,06	12,85	12,89	12,85	99,68	☐	DISARPUS
24	Kearsipan	Persentase Perangkat Daerah yang Mengelola Arsip secara Baku	%	80,20	68,95	71,57	68,95	96,33	☐	DISARPUS
25	Kelautan dan Perikanan	Persentase Peningkatan Nilai Produksi Kelautan dan Perikanan	%	9,00	2,00	3,00	2,00	66,67	☐	DLHKP
26	Pariwisata	Kontribusi Pendapatan Pariwisata terhadap PAD	%	2,24	1,84	1,90	1,84	96,84	☐	DISPARBUD
27	Pertanian	Persentase Peningkatan Nilai Produksi Pertanian	%	6,00	1,00	2,00	1,00	50,00	☐	DISTAPANG
28	Energi dan Sumber Daya Mineral	Persentase Pengelolaan Energi Baru Terbarukan	%	100,00	100,00	100,00	100,00	100,00	◍	DISNAKER

No	Urusan	Indikator	Satuan	Target RPJMD	Realisasi 2021	Target 2022	Realisasi S.d TW II Tahun 2022*	Tingkat Capaian RKPD 2022 S.D. TW II*	Status	OPD
29	Perdagangan	Persentase Peningkatan PDRB ADHB Sektor Perdagangan	%	4,45	10,30	5,42	10,30	190,04	◍	DISPERINDAG KUKM
30	Perindustrian	Persentase Peningkatan PDRB ADHB Sektor Perindustrian	%	4,93	8,31	6,15	8,31	135,12	◍	DISPERINDAG KUKM
31	Transmigrasi	Persentase Transmigran yang Ditempatkan	%	20,00	0,00	20,00	0	0	▼	DISNAKER
32	Sekretariat Daerah	Indeks Kepuasan Masyarakat	indeks	86,00	82,50	83,00	82,50	99,40	▨	SETDA
		Tingkat Kemiskinan	%	13,00-13,50	16,85	16,00-17,00	17,83	99,12	▨	SETDA
		Pertumbuhan Ekonomi	%	5,00-5,50	5,01	4,05-5,36	3,71	93,47	▨	SETDA
		Opini BPK atas Laporan Keuangan Pemerintah Daerah	WTP/ WDP	WTP	WTP	WTP	WTP	WTP	◍	SETDA
33	Sekretariat DPRD	Capaian Pemenuhan Fasilitasi Pelaksana Tugas dan Fungsi DPRD	%	100,00	100,00	100,00	100,00	100,00	◍	SETWAN
34	Perencanaan	Indeks Kualitas Perencanaan	%	100,00	100,00	100,00	100,00	100,00	◍	BAPPEDA
35	Keuangan	Persentase PAD terhadap Pendapatan Daerah	%	15,63	12,88	14,48	12,88	88,95	▨	BPKPD
36	Kepegawaian	Persentase Penempatan PNS dalam Jabatan	%	93,99	89,00	90,00	89,00	98,88	▨	BKPSDM
37	Pendidikan dan Pelatihan	Persentase Pejabat Struktural ASN yang Telah Mengikuti Pendidikan dan Pelatihan	%	77,21	68,09	70,04	68,09	97,21	▨	BKPSDM

No	Urusan	Indikator	Satuan	Target RPJMD	Realisasi 2021	Target 2022	Realisasi S.d TW II Tahun 2022*	Tingkat Capaian RKPD 2022 S.D. TW II*	Status	OPD
		Struktural								
38	Penelitian dan Pengembangan	Persentase Pemanfaatan Hasil Penelitian dan Pengembangan	%	91,67	72,73	75,00	52,08	96,97	▨	BAPPEDA
39	Pengawasan (Inspektorat Daerah)	Nilai Maturitas SPIP	nilai	3,50	3,00	3,10	3,00	96,77	▨	INSPEKTORAT
40	Kewilayahan (Kecamatan)	Indeks Kepuasan Masyarakat terhadap Pelayanan Publik oleh Kecamatan	indeks	89,00	84,00	85,00	84,00	98,82	▨	KECAMATAN
41	Pemerintahan Umum (Kesatuan Bangsa dan Politik)	Persentase Penanganan Konflik Berlatar Belakang SARA, Ideologi, Politik, Radikal dan Sumber Daya Ekonomi	%	78,57	57,14	60,71	57,14	94,12	▨	BAKESBANGPOL

Sumber: Satu Data Kebumen, (Data Diolah, Per Februari 2022)
Keterangan:
** = capaian s.d. TW II 2022 diasumsikan sama dengan realisasi Tahun 2021*

◍ : Tercapai (Capaian TW II 2022 ≥ 100% dari Target RKPD 2022

▨ : Akan Tercapai (Capaian TW II 2022 ≥ 25 s.d <100% dari Target RKPD 2022

▼ : Perlu Upaya Keras (Capaian TW II <25% dari Target RKPD 2022)

Berdasarkan tabel di atas dari 47 Indikator Kinerja Utama (IKU) Urusan, sebanyak 13 IKU Urusan tercapai, 33 IKU Urusan akan tercapai dan 1 (satu) IKU Urusan perlu upaya keras. Indikator Kinerja Utama (IKU) Urusan pada Rencana Pembangunan Jangka Menengah Daerah (RPJMD) Kabupaten Kebumen Tahun 2021 – 2026 sebanyak 47 IKU Urusan termasuk capaian 6 (enam) Standar Pelayanan Minimal yaitu SPM Pendidikan, SPM Kesehatan, SPM Pekerjaan Umum dan Penataan Ruang, SPM Perumahan dan Kawasan Permukiman, SPM Ketentraman dan Ketertiban Umum, dan SPM Sosial. Capaian IKU Urusan sampai dengan triwulan II Tahun 2022 adalah menggunakan realisasi/capaian tahun 2021. Terdapat beberapa IKU Sasaran sekaligus menjadi IKU Tujuan diantaranya

Indeks Reformasi, Indeks Pembangunan Manusia, Tingkat Kemiskinan, Indeks Kualitas Infrastruktur Daerah, Indeks Kualitas Lingkungan Hidup, Pertumbuhan Ekonomi dan Opini BPK atas Laporan Keuangan Pemerintah Daerah.

Sedangkan 1 (satu) IKU Urusan yang perlu upaya keras yaitu urusan ketenagakerjaan terkait dengan Capaian Persentase Transmigran yang ditempatkan sampai dengan triwulan II Tahun 2022 yaitu 0% atau belum mencapai target yang telah di tetapkan sebesar 20%. Hal ini dikarenakan belum ada pemberangkatan karena masih adanya pandemi. pelaksanaan kegiatan transmigran di laksanakan pada triwulan III tahun 2022. Sesuai jadwal pemberangkatan transmigrasi dilaksanakan triwulan ke 3 bulan juli sampai dengan Agustus 2022.

Kabupaten Kebumen mendapat tambahan Kuota alokasi penempatan transmigrasi sebanyak 2 Kepala Keluarga (KK) untuk tujuan Konawe Provinsi Sulawesi Tenggara dari pengembalian kuota transmigrasi kota semarang dan cilacap sehingga kebumen mendapat total alokasi transmigrasi sebanyak 9 KK dengan rincian: UPT Rano Kabupaten Mamasa Provinsi Sulawesi Barat 5 KK, UPT Mahalona Kabupaten Luwu Timur Provinsi Sulawesi Selatan dan UPT Watutinawu Kabupaten Konawe Provinsi Sulawesi Tenggara.

2.2. Evaluasi Capaian Program RKPD 2022 Sampai Dengan Triwulan II 2022

Upaya pencapaian target-target Indikator Kinerja Utama (IKU) Tujuan, Indikator Kinerja Utama (IKU) Sasaran dan Indikator Kinerja Utama (IKU) Program dilakukan melalui program yang tercantum dalam RKPD tahun 2022. Evaluasi capaian program RKPD 2022 sampai dengan Triwulan II 2022 adalah sebagaimana tabel di bawah ini.

Tabel 2.4
Capaian Program Sampai Dengan Triwulan II Tahun 2022

No	Nama Program	Indikator Kinerja Program	Target Kinerja Akhir RPJMD (2026)	Target Tahun 2022	Realisasi s.d. TW II Tahun 2022	Persentase Capaian s.d. TW II 2022	Status	OPD
PENDIDIKAN								
1.	Program Penunjang Urusan Pemerintahan Daerah Kabupaten/Kota	Cakupan pelayanan penunjang urusan pemerintahan daerah	100	100	3	3,00	▼	DISDIKPORA
2.	Program Pengelolaan Pendidikan	Angka Partisipasi Kasar (APK)	86,71	82,45	81,38	98,70	▨	DISDIKPORA
KEPEMUDAAN								
3	Program Pengembangan Kapasitas Daya Saing Kepemudaan	Persentase Organisasi Pemuda yang Aktif	4,6	3,07	2,56	83,39	▨	DISDIKPORA
4	Program Pengembangan Kapasitas Daya Saing Keolahragaan	Persentase Prestasi Olahraga	55	55	52,63	95,69	▨	DISDIKPORA
5	Program Pengembangan Kapasitas Kepramukaan	Cakupan Prestasi Kepramukaan	60	70	50	71,43	▨	DISDIKPORA
KESEHATAN								
6	Program Penunjang Urusan Pemerintahan Daerah Kabupaten/Kota	Persentase penunjang urusan pemerintahan daerah kabupaten/kota	100	100	65	65,00	▨	DINKES PPKB

No	Nama Program	Indikator Kinerja Program	Target Kinerja Akhir RPJMD (2026)	Target Tahun 2022	Realisasi s.d. TW II Tahun 2022	Persentase Capaian s.d. TW II 2022	Status	OPD
7	Program Pemenuhan Upaya Kesehatan Perorangan Dan Upaya Kesehatan Masyarakat	Persentase capaian SPM Bidang Kesehatan	82	100	37	37,00	☒	DINKES PPKB
8	Program Peningkatan Kapasitas Sumber Daya Manusia Kesehatan	Persentase Tenaga Kesehatan yang Lulus Uji Kompetensi	100	100	79	79,00	☒	DINKES PPKB
9	Program Sediaan Farmasi, Alat Kesehatan Dan Makanan Minuman	Persentase Produk Pangan PIRT yang Tersertifikasi	100	100	39	39,00	☒	DINKES PPKB
10	Program Pemberdayaan Masyarakat Bidang Kesehatan	Persentase Capaian PHBS Tingkat Kabupaten	81,96	71,43	54	75,60	☒	DINKES PPKB
PENGENDALIAN PENDUDUK								
11	Program Pengendalian Penduduk	Persentase Perangkat Daerah yang Menyusun dan Memanfaatkan Rancangan Induk Pengendalian Penduduk	54,17	25	10	40,00	☒	DINKES PPKB
KELUARGA BERENCANA								
12	Program Pembinaan Keluarga Berencana (Kb)	Cakupan peserta KB Aktif	65	63,50	33	51,97	☒	DINKES PPKB

No	Nama Program	Indikator Kinerja Program	Target Kinerja Akhir RPJMD (2026)	Target Tahun 2022	Realisasi s.d. TW II Tahun 2022	Persentase Capaian s.d. TW II 2022	Status	OPD
13	Program Pemberdayaan Dan Peningkatan Keluarga Sejahtera (Ks)	Cakupan Pemberdayaan Keluarga Sejahtera	70,42	70,38	5	7,10	▼	DINKES PPKB
PEKERJAAN UMUM DAN PENATAAN RUANG								
14	Program Penunjang Urusan Pemerintahan Daerah Kabupaten/Kota	Cakupan Pelayanan Penunjangan Urusan Pemerintahan Daerah	100	100,00	40,00	40,00	▨	DPUPR
15	Program Pengelolaan Sumber Daya Air (Sda)	Persentase Infrastuktur Sumber Daya Air Kewenangan Kabupaten dalam Kondisi Baik	87,5	77,80	0,00	-	▼	DPUPR
16	Program Pengelolaan Dan Pengembangan Sistem Penyediaan Air Minum	Persentase Pelayanan Air Bersih Perpipaan	25	20	0,00	-	▼	DPUPR
17	Program Pengelolaan Dan Pengembangan Sistem Drainase	Persentase Saluran Drainase Dalam Kondisi Baik	20,04	16	0,00	-	▼	DPUPR
18	Program Penataan Bangunan Gedung	Prosentasi Bangunan Gedung Pemerintah Dalam Kondisi Baik	83,84	81,14	28,62	35,27	▨	DPUPR
19	Program Penataan Bangunan Dan	Persentase Bangunan dan Lingkungan yang	15	13,91	0,00	-	▼	DPUPR

No	Nama Program	Indikator Kinerja Program	Target Kinerja Akhir RPJMD (2026)	Target Tahun 2022	Realisasi s.d. TW II Tahun 2022	Persentase Capaian s.d. TW II 2022	Status	OPD
	Lingkungannya	Tertangani						
20	Program Penyelenggaraan Jalan	Persentase Jalan Kewenangan Kabupaten dalam Kondisi Mantap	85,18	74,23	0,80	1,08	▼	DPUPR
21	Program Pengembangan Jasa Konstruksi	Persentase Penyedia Jasa Konstruksi yang Telah Dibina dan Nilainya Baik	64,92	44,92	0,2	0,45	▼	DPUPR
22	Program Penyelenggaraan Penataan Ruang	Persentase Kesesuaian Lahan dengan Pola Ruang RTRW	91,55	91,15	76,57	84,01	▨	DPUPR
23	Program Penyelesaian Sengketa Tanah Garapan	Persentase Penanganan Sengketa Lahan	100	100,00	0	-	▼	DPUPR
PERUMAHAN DAN KAWASAN PERMUKIMAN								
24	Program Pengembangan Perumahan	Persentase penyediaan rumah layak huni bagi korban bencana kab/kota	100	100	38	37,50	▨	DISPERKIMHUB
25	Program Kawasan Permukiman	Persentase penanganan kawasan permukiman kumuh dibawah 10 ha	31,46	11	0	-	▼	DISPERKIMHUB
26	Program Perumahan Dan Kawasan Permukiman	Persentase rumah tidak layak huni tertangani	100	52,64	30	56,61	▨	DISPERKIMHUB

No	Nama Program	Indikator Kinerja Program	Target Kinerja Akhir RPJMD (2026)	Target Tahun 2022	Realisasi s.d. TW II Tahun 2022	Persentase Capaian s.d. TW II 2022	Status	OPD
	Kumuh							
27	Program Peningkatan Prasarana, Sarana Dan Utilitas Umum (Psu)	Persentase peningkatan akses air limbah aman	1,17	1,22	0,00	-	▼	DISPERKIMHUB
PERHUBUNGAN								
28	Program Penunjang Urusan Pemerintahan Daerah Kabupaten/Kota	Cakupan Pelayanan Penunjangan Urusan Pemerintahan Daerah	100	100	70	69,76	▨	DISPERKIMHUB
29	Program Penyelenggaraan Lalu Lintas Dan Angkutan Jalan (Llaj)	Indeks Infrastruktur Perhubungan	80,44	72,22	78	108,00	◍	DISPERKIMHUB
KETERTIBAN UMUM DAN PERLINDUNGAN MASYARAKAT								
30	Program Penunjang Urusan Pemerintahan Daerah Kabupaten/Kota	Cakupan pelayanan penunjang urusan pemerintahan daerah	100	100	59,4	59,40	▨	SATPOL PP
31	Program Peningkatan Ketenteraman Dan Ketertiban Umum	Persentase Penegakan Perda	100	100	42,21	42,21	▨	SATPOL PP
32	Program Pencegahan, Penanggulangan, Penyelamatan Kebakaran Dan Penyelamatan Non Kebakaran	Persentase Kesiapsiagaan Damkar	76,92	69,23	30,78	44,46	▨	SATPOL PP

No	Nama Program	Indikator Kinerja Program	Target Kinerja Akhir RPJMD (2026)	Target Tahun 2022	Realisasi s.d. TW II Tahun 2022	Persentase Capaian s.d. TW II 2022	Status	OPD
PENANGGULANGAN BENCANA DAERAH								
33	Program Penunjang Urusan Pemerintahan Daerah Kabupaten/Kota	Cakupan pelayanan penunjang urusan pemerintahan daerah	100	100	50	50,00	▨	BPBD
34	Program Penanggulangan Bencana	Persentase Desa Tangguh Bencana	100	100	50	50,00	▨	BPBD
SOSIAL								
35	Program Penunjang Urusan Pemerintahan Daerah Kabupaten/Kota	Cakupan Pelayanan Penunjangan Urusan Pemerintahan Daerah	100	100	63,56	63,56	▨	DINSOS P3A
36	Program Pemberdayaan Sosial	Persentase peningkatan kemampuan SDM Kesos	73	69	69	100,00	◍	DINSOS P3A
37	Program Penanganan Warga Negara Migran Korban Tindak Kekerasan	Persentase Penanganan Warga Negara Migran Korban Tindak Kekerasan	100	100	30	30,00	▨	DINSOS P3A
38	Program Rehabilitasi Sosial	Persentase PMKS di Luar Panti Kewenangan Kabupaten yang tertangani	100	100	40,59	40,59	▨	DINSOS P3A
39	Program Perlindungan Dan Jaminan Sosial	Cakupan perlindungan jaminan sosial	81,78	75,75	26,7	35,25	▨	DINSOS P3A

No	Nama Program	Indikator Kinerja Program	Target Kinerja Akhir RPJMD (2026)	Target Tahun 2022	Realisasi s.d. TW II Tahun 2022	Persentase Capaian s.d. TW II 2022	Status	OPD
40	Program Penanganan Bencana	Persentase Korban Bencana Alam dan Sosial yang terpenuhi Kebutuhan Dasarnya pada saat dan setelah Tanggap Darurat Bencana Daerah Kabupaten/Kota	100	100	85,7	85,70	▨	DINSOS P3A
41	Program Pengelolaan Taman Makam Pahlawan	Persentase TMP Yang Dikelola	100	100	100	100,00	◍	DINSOS P3A
42	Program Pengarusutamaan Gender Dan Pemberdayaan Perempuan	Cakupan Pengarusutamaan Gender dan Pemberdayaan Perempuan	19,8	14,26	25	175,32	◍	DINSOS P3A
PEMBERDAYAAN PEREMPUAN DAN PERLINDUNGN ANAK								
43	Program Perlindungan Perempuan	Cakupan Program Perlindungan Perempuan	100	100	50	50,00	▨	DINSOS P3A
44	Program Peningkatan Kualitas Keluarga	Cakupan Program Peningkatan Kualitas Keluarga	19,92	14,26	50	350,63	◍	DINSOS P3A
45	Program Pengelolaan Sistem Data Gender Dan	Cakupan Program Pengelolaan Sistem Data	100	100	50	50,00	▨	DINSOS P3A

No	Nama Program	Indikator Kinerja Program	Target Kinerja Akhir RPJMD (2026)	Target Tahun 2022	Realisasi s.d. TW II Tahun 2022	Persentase Capaian s.d. TW II 2022	Status	OPD
	Anak	Pilah Gender dan Anak						
46	Program Pemenuhan Hak Anak (Pha)	Kategori Kabupaten Layak Anak (KLA)	Madya	madya	N/A	N/A*	▨	DINSOS P3A
47	Program Perlindungan Khusus Anak	Cakupan Perlindungan Anak	100	100	50	50,00	▨	DINSOS P3A
PANGAN								
48	Program Penunjang Urusan Pemerintahan Daerah Kabupaten/Kota	Cakupan Pelayanan Penunjang Urusan Pemerintahan Daerah	100,00	100	18,41	18,41	▼	DISTAPANG
49	Program Pengelolaan Sumber Daya Ekonomi Untuk Kedaulatan Dan Kemandirian Pangan	Persentase Desa yang tertangani kedaulatan dan kemandirian pangan	24,78	18,69	0	-	▼	DISTAPANG
50	Program Peningkatan Diversifikasi Dan Ketahanan Pangan Masyarakat	Persentase diversifikasi dan ketahanan pangan	52,70	43,17	0,55	1,27	▼	DISTAPANG
51	Program Penanganan Kerawanan Pangan	Persentase Desa yang Tertangani Kerawanan Pangannya	64,12	54,96	54,96	100,00	◍	DISTAPANG
52	Program Pengawasan Keamanan Pangan	Persentase Hasil Pengawasaan dan Pembinaan Keamanan	95,29	88,23	0	0	▼	DISTAPANG

No	Nama Program	Indikator Kinerja Program	Target Kinerja Akhir RPJMD (2026)	Target Tahun 2022	Realisasi s.d. TW II Tahun 2022	Persentase Capaian s.d. TW II 2022	Status	OPD
		Pangan						
PERTANIAN								
53	Program Penyediaan Dan Pengembangan Sarana Pertanian	Persentase Penyediaan dan Pengembangan Sarana Pertanian	12,91	11,2	0	-	▼	DISTAPANG
54	Program Penyediaan Dan Pengembangan Prasarana Pertanian	Persentase Ketersediaan Prasarana Pertanian yang Layak	28	20	0	-	▼	DISTAPANG
55	Program Pengendalian Kesehatan Hewan Dan Kesehatan Masyarakat Veteriner	Persentase Penurunan Kejadian dan Kasus Penyakit Hewan Menular	3,17	2,81	0	-	▼	DISTAPANG
56	Program Pengendalian Dan Penanggulangan Bencana Pertanian	Persentase Pengendalian dan Penanggulangan Bencana Pertanian	11,18	8,83	0	-	▼	DISTAPANG
57	Program Perizinan Usaha Pertanian	Persentase Rekomendasi Izin Usaha Pertanian	100	100	0	-	▼	DISTAPANG
58	Program Penyuluhan Pertanian	Persentase skor kinerja penyuluhan pertanian	60	56,00	0	-	▼	DISTAPANG
LINGKUNGAN HIDUP								
59	Program Penunjang Urusan Pemerintahan Daerah	Cakupan pelayanan penunjang urusan	100	100	50	50,00	▨	DLHKP

No	Nama Program	Indikator Kinerja Program	Target Kinerja Akhir RPJMD (2026)	Target Tahun 2022	Realisasi s.d. TW II Tahun 2022	Persentase Capaian s.d. TW II 2022	Status	OPD
	Kabupaten/Kota	pemerintah daerah						
60	Program Perencanaan Lingkungan Hidup	Persentase ketersediaan dokumen perencanaan lingkungan hidup	100	42,86	18,6	43,40	▨	DLHKP
61	Program Pengendalian Pencemaran Dan/Atau Kerusakan Lingkungan Hidup	Indeks kualitaas lingkungan Hidup	74,45	74,10	0	-	▼	DLHKP
62	Program Pengelolaan Keanekaragaman Hayati (Kehati)	Persentase penanganan keanekaragaman hayati daerah	53,33	26,67	0	-	▼	DLHKP
63	Program Pengendalian Bahan Berbahaya Dan Beracun (B3) Dan Limbah Bahan Berbahaya Dan Beracun (Limbah B3)	Persentase kegiatan usaha yang memiliki izin pengelolaan limbah B3	55	35	0	-	▼	DLHKP
64	Program Pembinaan Dan Pengawasan Terhadap Izin Lingkungan Dan Izin Perlindungan Dan Pengelolaan Lingkungan Hidup (Pplh)	Persentase pengawasan kegiatan usaha dan penanganan ijin lingkungan	19,63	7,36	3,17	43,07	▨	DLHKP

No	Nama Program	Indikator Kinerja Program	Target Kinerja Akhir RPJMD (2026)	Target Tahun 2022	Realisasi s.d. TW II Tahun 2022	Persentase Capaian s.d. TW II 2022	Status	OPD
65	Program Peningkatan Pendidikan, Pelatihan Dan Penyuluhan Lingkungan Hidup Untuk Masyarakat	Persentase desa dan kelurahan yang memiliki peraturan lingkungan hidup	24,13	13,26	4	30,17	▨	DLHKP
66	Program Penghargaan Lingkungan Hidup Untuk Masyarakat	Persentase fasilitasi penghargaan lingkungan hidup	100	33,33	15,33	45,99	▨	DLHKP
67	Program Penanganan Pengaduan Lingkungan Hidup	Persentase penanganan pengaduan masyarakat	100	100	50	50,00	▨	DLHKP
68	Program Pengelolaan Persampahan	Persentase jumlah sampah yang terkurangi melalui 3R	30	26	21	80,77	▨	DLHKP
KELAUTAN DAN PERIKANAN								
69	Program Pengelolaan Perikanan Tangkap	Persentase peningkatan produksi perikanan tangkap	7,5	2,5	1,37	54,80	▨	DLHKP
70	Program Pengelolaan Perikanan Budidaya	Persentase peningkatan nilai produksi perikanan budidaya	30	10	0	-	▼	DLHKP
71	Program Pengawasan Sumber Daya Kelautan Dan Perikanan	Cakupan wilayah Perairan Umum Daratan (PUD) yang	100	15	7,69	51,27	▨	DLHKP

No	Nama Program	Indikator Kinerja Program	Target Kinerja Akhir RPJMD (2026)	Target Tahun 2022	Realisasi s.d. TW II Tahun 2022	Persentase Capaian s.d. TW II 2022	Status	OPD
		mendapatkan pelestarian sumberdaya perikanan						
72	Program Pengolahan Dan Pemasaran Hasil Perikanan	Persentase peningkatan nilai produksi usaha perikanan	55	25	13	52,00	▨	DLHKP
KEPENDUDUKAN DAN PENCATATAN SIPIL								
73	Program Penunjang Urusan Pemerintahan Daerah Kabupaten/Kota	Cakupan Pelayanan Penunjang Urusan Pemerintahan Daerah	100	100	41	41,00	▨	DISDUKCAPIL
74	Program Pendaftaran Penduduk	Cakupan Layanan Pendaftaran Penduduk	100	100	65	65,00	▨	DISDUKCAPIL
75	Program Pencatatan Sipil	Cakupan Layanan Pencatatan Sipil	100	100	46	46,00	▨	DISDUKCAPIL
76	Program Pengelolaan Informasi Administrasi Kependudukan	Persentase Penggunaan Data Informasi Administrasi Kependudukan	100	100	13	13,00	▼	DISDUKCAPIL
KOMUNIKASI DAN INFORMATIKA								
77	Program Penunjang Urusan Pemerintahan Daerah Kabupaten/Kota	Cakupan Pelayanan Penunjang Urusan Pemerintahan Daerah	100	100	35,84	35,84	▨	DISKOMINFO
78	Program Informasi Dan	Indeks PPID	43,14	25,88	0	-	▼	DISKOMINFO

No	Nama Program	Indikator Kinerja Program	Target Kinerja Akhir RPJMD (2026)	Target Tahun 2022	Realisasi s.d. TW II Tahun 2022	Persentase Capaian s.d. TW II 2022	Status	OPD
	Komunikasi Publik							
79	Program Aplikasi Informatika	Nilai Domain Layanan SPBE dalam Penilaian Indeks SPBE	3,87	3,85	0	-	▼	DISKOMINFO
80	Program Penyelenggaraan Statistik Sektoral	Persentase OPD yang Mengisi Website Satu Data Sesuai SOP	100	100	0	-	▼	DISKOMINFO
81	Program Penyelenggaraan Persandian Untuk Pengamanan Informasi	Persentase Desa dan Kelurahan yang Menerapkan Tanda Tangan Elektronik dalam Layanan Administrasi Desa dan Kelurahan	100	38,98	35,72	91,64	▨	DISKOMINFO
PEMBERDAYAAN MASYARAKAT DAN DESA								
82	Program Penunjang Urusan Pemerintahan Daerah Kabupaten/Kota	Cakupan pelayanan penunjang urusan pemerintahan daerah	100	100	37,60	37,60	▨	DINAS PMD
83	Program Penataan Desa	Persentase Desa Tertata	8,91	0,22	0,11	50,00	▨	DINAS PMD
84	Program Peningkatan Kerjasama Desa	Cakupan Fasilitasi Kerjasama Desa	100	100	30	30,00	▨	DINAS PMD
85	Program Administrasi Pemerintahan Desa	Jumlah BUMDesa yang meningkat klasifikasinya	89	46	23	50,00	▨	DINAS PMD

No	Nama Program	Indikator Kinerja Program	Target Kinerja Akhir RPJMD (2026)	Target Tahun 2022	Realisasi s.d. TW II Tahun 2022	Persentase Capaian s.d. TW II 2022	Status	OPD
86	Program Pemberdayaan Lembaga Kemasyarakatan, Lembaga Adat Dan Masyarakat Hukum Adat	Persentase PKK Desa/Kelurahan Tertib Adminnistrasi	24,35	13,04	4	30,67	▨	DINAS PMD
KOPERASI USAHA KECIL DAN MENENGAH								
87	Program Pengawasan Dan Pemeriksaan Koperasi	Persentase Koperasi yang Berkualitas	63,33	33,33	0	-	▼	DISPERINDAG KUKM
88	Program Pendidikan Dan Latihan Perkoperasian	Persentase SDM Koperasi yang kompeten	42,27	17,53	4,38	24,99	▼	DISPERINDAG KUKM
89	Program Pemberdayaan Dan Perlindungan Koperasi	Persentase advokasi kepada koperasi	51,78	22,19	0	-	▼	DISPERINDAG KUKM
90	Program Pemberdayaan Usaha Menengah, Usaha Kecil, Dan Usaha Mikro (UMKM)	Persentase peningkatan UKM yang berkualitas	12,59	10,27	0	-	▼	DISPERINDAG KUKM
91	Program Pengembangan Umkm	Jumlah unit usaha mikro terbina yang meningkat omsetnya	55	35	0	-	▼	DISPERINDAG KUKM
PERDAGANGAN								
92	Program Penunjang Urusan Pemerintahan Daerah Kabupaten/Kota	Cakupan Pelayanan Penunjang Urusan Pemerintahan Daerah	100	100	50	50,00	▨	DISPERINDAG KUKM

No	Nama Program	Indikator Kinerja Program	Target Kinerja Akhir RPJMD (2026)	Target Tahun 2022	Realisasi s.d. TW II Tahun 2022	Persentase Capaian s.d. TW II 2022	Status	OPD
93	Program Peningkatan Sarana Distribusi Perdagangan	Nilai pendapatan retribusi pasar	64	11,6	0	-	▼	DISPERINDAG KUKM
94	Program Stabilisasi Harga Barang Kebutuhan Pokok Dan Barang Penting	Inflasi barang kebutuhan pokok pada Pasar	1,7	1,50	0	-	▼	DISPERINDAG KUKM
PERINDUSTRIAN								
95	Program Pengembangan Ekspor	Nilai ekspor perdagangan	10.500,00	1900	0	-	▼	DISPERINDAG KUKM
96	Program Standardisasi Dan Perlindungan Konsumen	Persentase UTTP Yang Tertera	73,6	53,97	13,92	25,79	▨	DISPERINDAG KUKM
97	Program Penggunaan Dan Pemasaran Produk Dalam Negeri	Cakupan Pemasaran Produk UMKM	74,77	68,77	0	-	▼	DISPERINDAG KUKM
98	Program Perencanaan Dan Pembangunan Industri	Persentase pertumbuhan produksi gula semut organik dan pertumbuhan produksi rokok bercukai KIHT	31,5	4,35	0	-	▼	DISPERINDAG KUKM
99	Program Pengendalian Izin Usaha Industri Kabupaten/Kota	Persentasi Dokumen Perijinan Yang Terfasilitasi	100	100	0	-	▼	DISPERINDAG KUKM

No	Nama Program	Indikator Kinerja Program	Target Kinerja Akhir RPJMD (2026)	Target Tahun 2022	Realisasi s.d. TW II Tahun 2022	Persentase Capaian s.d. TW II 2022	Status	OPD
100	Program Pengelolaan Sistem Informasi Industri Nasional	Jumlah Dokumen Informasi Industri	5	1	0	-	▼	DISPERINDAG KUKM
101	Program Penunjang Urusan Pemerintahan Daerah Kabupaten/Kota	Cakupan Pelayanan Penunjangan Urusan Pemerintahan Daerah	100	100	50	50,00	▨	DPMPTSP
102	Program Pengembangan Iklim Penanaman Modal	Nilai Investasi Berskala Nasional (PMDN/PMA)	2.025	397	355	89,43	▨	DPMPTSP
103	Program Promosi Penanaman Modal	Jumlah Dokumen Kepeminatan Investasi Daerah	65	45	10	22,22	▼	DPMPTSP
104	Program Pelayanan Penanaman Modal	Persentase penyediaan pelayanan terpadu perizinan dan non perizinan berbasis sistem pelayanan perizinan berusaha terintegrasi secara elektronik	100	100	50	50,00	▨	DPMPTSP
105	Program Pengendalian Pelaksanaan Penanaman Modal	Persentase kegiatan usaha yang sesuai dengan standar pelayanan kegiatan	31,89	100	50	50,00	▨	DPMPTSP

No	Nama Program	Indikator Kinerja Program	Target Kinerja Akhir RPJMD (2026)	Target Tahun 2022	Realisasi s.d. TW II Tahun 2022	Persentase Capaian s.d. TW II 2022	Status	OPD
		usaha yang berlaku						
106	Program Pengelolaan Data Dan Sistem Informasi Penanaman Modal	Persentase Pengelolaan Data dan Informasi Perijinan dan Non Perijinan yang Terintegrasi	100	100	75	75,00	▨	DPMPTSP
KEBUDAYAAN								
107	Program Pengembangan Kebudayaan	Persentase Kesenian yang Dikembangkan	53,13	28	14	49,77	▨	DISPARBUD
108	Program Pelestarian Dan Pengelolaan Cagar Budaya	Persentase Benda, Situs dan Kawasan Cagar Budaya yang Dilestarikan	32,97	22	5	22,75	▼	DISPARBUD
PARIWISATA								
109	Program Penunjang Urusan Pemerintahan Daerah Kabupaten/Kota	Cakupan Pelayanan Penunjangan Urusan Pemerintahan Daerah	100	100	50	50,00	▨	DISPARBUD
110	Program Peningkatan Daya Tarik Destinasi Pariwisata	Persentase Penyediaan Sarana Prasarana Pariwisata	90,26	82,77	41,38	49,99	▨	DISPARBUD
111	Program Pemasaran Pariwisata	Persentase Peningkatan Kunjungan Wisatawan	35	19	16,16	85,05	▨	DISPARBUD

No	Nama Program	Indikator Kinerja Program	Target Kinerja Akhir RPJMD (2026)	Target Tahun 2022	Realisasi s.d. TW II Tahun 2022	Persentase Capaian s.d. TW II 2022	Status	OPD
112	Program Pengembangan Sumber Daya Pariwisata Dan Ekonomi Kreatif	Persentase pelaku ekonomi kreatif yang terfasilitasi untuk pengembangan kompetensi tingkat dasar	20	20	10,00	50,00	▨	DISPARBUD
PERPUSTAKAAN								
113	Program Pembinaan Perpustakaan	Indeks Pembangunan Literasi Masyarakat	13,06	12,89	0	-	▼	DISARPUS
114	Program Pelestarian Koleksi Nasional Dan Naskah Kuno	Persentase pelestarian koleksi dan naskah kuno	100	40	0	-	▼	DISARPUS
KEARSIPAN								
115	Program Penunjang Urusan Pemerintahan Daerah Kabupaten/Kota	Cakupan Pelayanan Penunjangan Urusan Pemerintahan Daerah	100	100	48,17	48,17	▨	DISARPUS
116	Program Pengelolaan Arsip	Persentase jumlah pencipta arsip yang menerapkan arsip secara baku	80,2	71,57	0	-	▼	DISARPUS
TENAGA KERJA								
117	Program Penunjang Urusan Pemerintahan Daerah Kabupaten/Kota	Cakupan Pelayanan Penunjangan Urusan Pemerintahan Daerah	100	100	50	50,00	▨	DISNAKER

No	Nama Program	Indikator Kinerja Program	Target Kinerja Akhir RPJMD (2026)	Target Tahun 2022	Realisasi s.d. TW II Tahun 2022	Persentase Capaian s.d. TW II 2022	Status	OPD
118	Program Pelatihan Kerja Dan Produktivitas Tenaga Kerja	Persentase Tenaga Kerja yang Dilatih Bernilai"A"	100	100	65	65,00	▨	DISNAKER
119	Program Penempatan Tenaga Kerja	Persentase penempatan pencari kerja yang terdaftar	35,91	21,82	782	3.583,87	◍	DISNAKER
120	Program Hubungan Industrial	Persentase kasus yg diselesaikan dengan Perjanjian Bersama	100	100	0,7	0,70	▼	DISNAKER
121	Program Pengelolaan Energi Baru Terbarukan	Persentase Pengelolaan Energi Baru Terbarukan	100	100	0	-	▼	DISNAKER
122	Program Pembangunan Kawasan Transmigrasi	Persentase Transmigran yang di tempatkan	100	20	0	-	▼	DISNAKER
FUNGSI LAIINNYA								
123	Program Penunjang Urusan Pemerintahan Daerah Kabupaten/Kota	Nilai IKM Setda	86	83	86,56	104,29	◍	SEKDA
124	Program Pemerintahan Dan Kesejahteraan Rakyat	Nilai Evaluasi Kinerja Penyelenggaraan Pemerintah Daerah	3,29	2,61	2,61	100,00	◍	SEKDA
125	Program Perekonomian Dan Pembangunan	Indeks kualitas kebijakan pembangunan	91	87	43	49,43	▨	SEKDA

No	Nama Program	Indikator Kinerja Program	Target Kinerja Akhir RPJMD (2026)	Target Tahun 2022	Realisasi s.d. TW II Tahun 2022	Persentase Capaian s.d. TW II 2022	Status	OPD
126	Program Penunjang Urusan Pemerintahan Daerah Kabupaten/Kota	Cakupan pelayanan penunjang urusan pemerintahan daerah	100	100	45,91	45,91	▨	SETWAN
127	Program Dukungan Pelaksanaan Tugas Dan Fungsi Dprd	Persentase Fasilitasi Pelaksanaan Tugas dan Fungsi DPRD yang terpenuhi	100	100	25,64	25,64	▨	SETWAN
PERENCANAAN								
128	Program Penunjang Urusan Pemerintahan Daerah Kabupaten/Kota	Cakupan pelayanan Penunjang urusan Pemerintah Daerah	100	100	50	50,00	▨	BAPPEDA
129	Program Perencanaan, Pengendalian Dan Evaluasi Pembangunan Daerah	Konsistensi Program RPJMD kedalam RKPD	100	90	40	44,44	▨	BAPPEDA
130	Program Koordinasi Dan Sinkronisasi Perencanaan Pembangunan Daerah	Cakupan Koordinasi dan Sinkronisasi Perencanaan Urusan Pembangunan Daerah	90	100	33,33	33,33	▨	BAPPEDA
PENELITIAN DAN PENGEMBANGAN								
131	Program Penelitian Dan Pengembangan Daerah	Persentase Pemanfaatan Hasil Penelitian dan Pengembangan	100	75	0	-	▼	BAPPEDA
KEUANGAN								

No	Nama Program	Indikator Kinerja Program	Target Kinerja Akhir RPJMD (2026)	Target Tahun 2022	Realisasi s.d. TW II Tahun 2022	Persentase Capaian s.d. TW II 2022	Status	OPD
132	Program Penunjang Urusan Pemerintahan Daerah Kabupaten/Kota	Cakupan Pelayanan Penunjang Urusan Pemerintahan Daerah	100	100	50	50,00	▨	BPKPD
133	Program Pengelolaan Keuangan Daerah	Persentase Capaian Pengelolaan Keuangan Daerah	96,05	91	50	54,95	▨	BPKPD
134	Program Pengelolaan Barang Milik Daerah	Cakupan Pengelolaan Barang Milik Daerah	90,56	100	50	50,00	▨	BPKPD
135	Program Pengelolaan Pendapatan Daerah	Persentase Capaian Pendapatan Daerah	100	100	57,78	57,78	▨	BPKPD
KEPEGAWAIAN DAN PENGEMBANGAN SUMBER DAYA MANUSIA								
136	Program Penunjang Urusan Pemerintahan Daerah Kabupaten/Kota	Cakupan layanan penunjang urusan pemerintahan daerah	100	100	0	-	▼	BKPSDM
137	Program Kepegawaian Daerah	Persentase Penempatan PNS dalam Jabatan	93,99	90	0	-	▼	BKPSDM
138	Program Pengembangan Sumber Daya Manusia	Persentase ASN Yang meningkat Kapasitasnya	77,21	70	0	-	▼	BKPSDM
FUNGSI LAIINNYA								
139	Program Penunjang Urusan Pemerintahan Daerah	Cakupan Pelayanan Penunjang Urusan	100	100	41	41,00	▨	INSPEKTORAT

No	Nama Program	Indikator Kinerja Program	Target Kinerja Akhir RPJMD (2026)	Target Tahun 2022	Realisasi s.d. TW II Tahun 2022	Persentase Capaian s.d. TW II 2022	Status	OPD
	Kabupaten/Kota	Pemerintahan Daerah						
140	Program Penyelenggaraan Pengawasan	Level Kapabilitas APIP	3	3	3	100,00	▨	INSPEKTORAT
141	Program Perumusan Kebijakan, Pendampingan Dan Asistensi	Nilai Persepsi Korupsi	3,5	3,34	0	-	▼	INSPEKTORAT
KETERTIBAN UMUM DAN PERLINDUNGAN MASYARAKAT								
142	Program Penunjang Urusan Pemerintahan Daerah Kabupaten/Kota	Cakupan pelayanan penunjang urusan pemerintahan daerah	100	100	50	50,00	▨	BAKESBANGPOL
143	Program Penguatan Ideologi Pancasila Dan Karakter Kebangsaan	Rasio Elemen Masyarakat yang Mendapatkan Penguatan Ideologi Pancasila dan Karakter Kebangsaan	133,79	21,43	0	-	▼	BAKESBANGPOL
144	Program Peningkatan Peran Partai Politik Dan Lembaga Pendidikan Melalui Pendidikan Politik Dan Pengembangan Etika Serta Budaya Politik	Capaian Partisipasi Masyarakat/Penduduk dalam Proses Pemilihan Umum	69,38	68	13	19,12	▼	BAKESBANGPOL
145	Program Pemberdayaan	Cakupan Program	100	100	60	60,00	▨	BAKESBANGPOL

No	Nama Program	Indikator Kinerja Program	Target Kinerja Akhir RPJMD (2026)	Target Tahun 2022	Realisasi s.d. TW II Tahun 2022	Persentase Capaian s.d. TW II 2022	Status	OPD
	Dan Pengawasan Organisasi Kemasyarakatan	Pemberdayaan dan Pengawasan Organisasi Kemasyarakatan						
146	Program Pembinaan Dan Pengembangan Ketahanan Ekonomi, Sosial, Dan Budaya	Rasio Elemen Masyarakat yang Mendapatkan Pembinaan Wawasan Kebangsaan	129,15	32,14	0	-	▼	BAKESBANGPOL
147	Program Peningkatan Kewaspadaan Nasional Dan Peningkatan Kualitas Dan Fasilitasi Penanganan Konflik Sosial	Persentase Penanganan Konflik Berlatar Belakang SARA, Ideologi, Politik, Radikal dan Sumber Daya Ekonomi	78,57	60	30	50,00	▨	BAKESBANGPOL

Sumber: Simdalev Tahun 2022

◍ : Tercapai (Capaian TW II 2022 ≥ 100% dari Target RKPD 2022

▨ : Akan Tercapai (Capaian TW II 2022 ≥ 25 s.d <100% dari Target RKPD 2022

▼ : Perlu Upaya Keras (Capaian TW II <25% dari Target RKPD 2022)

Berdasarkan tabel di atas dari 147 program pada RPJMD 2021 – 2026, terdapat 9 program tercapai, 81 program akan tercapai dan 57 perlu upaya keras. Secara rinci capaian Indikator program sampai dengan triwulan II tahun 2022 yang perlu upaya keras diuraikan sebagai berikut:

1. Urusan Pendidikan

   Capaian Cakupan pelayanan penunjang urusan pemerintahan daerah sampai dengan triwulan II tahun 2022 adalah 3% dari target 100% atau baru tercapai 0,03%. Hal ini disebabkan karena pelayanan penunjang urusan pemerintahan daerah baru sampai di triwulan II tahun berjalan.

2. Urusan Keluarga Berencana

   Capaian pemberdayaan keluarga sejahtera sampai dengan triwulan II tahun 2022 adalah 7,10% dari target 70,38% atau baru tercapai 5%. Hal ini dikarenakan menurunnya angka kepesertaan ber-KB.

3. Urusan Pekerjaan Umum
   a. Capaian Persentase Infrastuktur Sumber Daya Air Kewenangan Kabupaten dalam Kondisi Baik sampai dengan triwulan II tahun 2022 adalah 0% dari target 77,80%. Hal ini dikarenakan program Pengelolaan Sumber Daya Air (SDA) masih dalam proses pelaksanaan pekerjaan dan akan terealisasi pada triwulan III dan IV.
   b. Capaian Persentase Pelayanan Air Bersih Perpipaan sampai dengan triwulan II tahun 2022 adalah 0% dari target 20%. Hal ini dikarenakan program Pengelolaan Dan Pengembangan Sistem Penyediaan Air Minum masih dalam proses pelaksanaan pekerjaan dan akan terealisasi pada triwulan III dan IV.
   c. Capaian Persentase Saluran Drainase Dalam Kondisi Baik sampai dengan triwulan II tahun 2022 adalah 0% dari target 16%. Hal ini dikarenakan program Pengelolaan Dan Pengembangan Sistem Drainase masih dalam proses pelaksanaan pekerjaan dan akan terealisasi pada triwulan III dan IV.
   d. Capaian Persentase Bangunan dan Lingkungan yang Tertangani sampai dengan triwulan II tahun 2022 adalah 0% dari target 13,91%. Hal ini dikarenakan program Penataan Bangunan Dan Lingkungannya masih dalam proses pelaksanaan pekerjaan dan akan terealisasi pada triwulan III dan IV.
4. Capaian Persentase Penanganan Sengketa Lahan sampai dengan triwulan II tahun 2022 adalah 0% dari target 100%. Hal ini dikarenakan program

Penyelesaian Sengketa Tanah Garapan tidak ada anggaran pada tahun 2022 dikarenakan adanya refocusing.

5. Urusan Perumahan dan Kawasan Permukiman
   a. Capaian Persentase penanganan kawasan permukiman kumuh dibawah 10 ha sampai dengan triwulan II tahun 2022 adalah 0% dari target 11%. Hal ini dikarenakan penanganan kawasan kumuh yang pada tahun 2021 diberikan anggaran 4 Miliar untuk penanganan 10 Ha, sedangkan pada tahun 2022 hanya diberikan alokasi anggaran sebesar Rp 240 Juta dan hanya cukup untuk penanganan 0,5 Ha pada 1 desa yaitu Desa Lundong Kecamatan Kutowinangun. Sementara itu, untuk pelaksanaannya sedang dalam proses dan dilaksanakan di Bulan Juli 2022.
   b. Capaian Persentase peningkatan akses air limbah aman sampai dengan triwulan II tahun 2022 adalah 0% dari target 1,22%. Hal ini dikarenakan tahapan untuk air limbah aman baru sampai tahap pembuatan rekening oleh KSM (Kelompok Swadaya Masyarakat). Selain itu, kegiatan yang sudah dilaksanakan yaitu sosialisasi pra konstruksi pembangunan tanki septik individu. Pelaksanaan konstruksi direncanakan 120 hari dari kontrak terhitung mulai Juli – September dan pembayarannya Oktober untuk 631 unit di 12 Desa.
6. Urusan Pangan
   a. Capaian Cakupan pelayanan penunjang urusan pemerintahan daerah sampai dengan triwulan II tahun 2022 adalah 18,41% dari target 100% atau baru tercapai 0,03%. Hal ini disebabkan karena pelayanan penunjang urusan pemerintahan daerah baru sampai di triwulan II tahun berjalan.
   b. Capaian Persentase Desa yang tertangani kedaulatan dan kemandirian pangan sampai dengan triwulan II tahun 2022 adalah 0% dari target 18,69%. Hal ini dikarenakan perhitungan capaian dilaksanakan pada akhir tahun berjalan atau pada triwulan IV Tahun 2022
   c. Capaian Persentase diversifikasi dan ketahanan pangan sampai dengan triwulan II tahun 2022 adalah 0% dari target 43,17%. Hal ini dikarenakan perhitungan capaian dilaksanakan pada akhir tahun berjalan atau pada triwulan IV Tahun 2022
   d. Capaian Persentase Hasil Pengawasaan dan Pembinaan Keamanan Pangan sampai dengan triwulan II tahun 2022 adalah 0% dari target 88,23%. Hal ini dikarenakan perhitungan capaian dilaksanakan pada akhir tahun berjalan atau pada triwulan IV Tahun 2022.

7. Urusan Pertanian
    a. Capaian Persentase Penyediaan dan Pengembangan Sarana Pertanian sampai dengan triwulan II tahun 2022 adalah 0% dari target 11,2%. Hal ini dikarenakan perhitungan capaian dilaksanakan pada akhir tahun berjalan atau pada triwulan IV Tahun 2022.
    b. Capaian Persentase Ketersediaan Prasarana Pertanian yang Layak sampai dengan triwulan II tahun 2022 adalah 0% dari target 20%. Hal ini dikarenakan perhitungan capaian dilaksanakan pada akhir tahun berjalan atau pada triwulan IV Tahun 2022.
    c. Capaian Persentase Penurunan Kejadian dan Kasus Penyakit Hewan Menular sampai dengan triwulan II tahun 2022 adalah 0% dari target 2,81%. Hal ini dikarenakan perhitungan capaian dilaksanakan pada akhir tahun berjalan atau pada triwulan IV Tahun 2022.
    d. Capaian Persentase Pengendalian dan Penanggulangan Bencana Pertanian sampai dengan triwulan II tahun 2022 adalah 0% dari target 8,83%. Hal ini dikarenakan perhitungan capaian dilaksanakan pada akhir tahun berjalan atau pada triwulan IV Tahun 2022.
    e. Capaian Persentase Rekomendasi Izin Usaha Pertanian sampai dengan triwulan II tahun 2022 adalah 0% dari target 100%. Hal ini dikarenakan perhitungan capaian dilaksanakan pada akhir tahun berjalan atau pada triwulan IV Tahun 2022.
    f. Capaian Persentase Rekomendasi Izin Usaha Pertanian sampai dengan triwulan II tahun 2022 adalah 0% dari target 56%. Hal ini dikarenakan perhitungan capaian dilaksanakan pada akhir tahun berjalan atau pada triwulan IV Tahun 2022.
8. Urusan Lingkungan Hidup
    a. Capaian Indeks kualitas lingkungan Hidup sampai dengan triwulan II tahun 2022 adalah 0% dari target 74,10%. Hal ini dikarenakan perhitungan capaian dilaksanakan pada akhir tahun berjalan atau pada triwulan IV Tahun 2022.
    b. Capaian Persentase penanganan keanekaragaman hayati daerah sampai dengan triwulan II tahun 2022 adalah 0% dari target 26,67%. Hal ini dikarenakan perhitungan capaian dilaksanakan pada akhir tahun berjalan atau pada triwulan IV Tahun 2022.
    c. Capaian Persentase kegiatan usaha yang memiliki izin pengelolaan limbah B3 sampai dengan triwulan II tahun 2022 adalah 0% dari target 35%. Hal

ini dikarenakan perhitungan capaian dilaksanakan pada akhir tahun berjalan atau pada triwulan IV Tahun 2022.

9. Urusan Kelautan dan Perikanan

   Capaian Persentase peningkatan nilai produksi perikanan budidaya sampai dengan triwulan II tahun 2022 adalah 0% dari target 10%. Hal ini dikarenakan perhitungan capaian dilaksanakan pada akhir tahun berjalan atau pada triwulan IV Tahun 2022

10. Urusan Kependudukan dan Pencatatan Sipil

    Capaian Persentase Penggunaan Data Informasi Administrasi Kependudukan sampai dengan triwulan II tahun 2022 adalah 0% dari target 100%. Hal ini dikarenakan perhitungan capaian dilaksanakan pada akhir tahun berjalan atau pada triwulan IV Tahun 2022

11. Urusan Komunikasi dan Informatika.
    a. Capaian Indeks PPID sampai dengan triwulan II tahun 2022 adalah 0% dari target 25,88%. Hal ini dikarenakan perhitungan capaian dilaksanakan pada akhir tahun berjalan atau pada triwulan IV Tahun 2022.
    b. Capaian Indeks PPID sampai dengan triwulan II tahun 2022 adalah 0% dari target 25,88%. Hal ini dikarenakan perhitungan capaian dilaksanakan pada akhir tahun berjalan atau pada triwulan IV Tahun 2022.
    c. Capaian Nilai Domain Layanan SPBE dalam Penilaian Indeks sampai dengan triwulan II tahun 2022 adalah 0% dari target 3,85%. Hal ini dikarenakan perhitungan capaian dilaksanakan pada akhir tahun berjalan atau pada triwulan IV Tahun 2022.
    d. Capaian Persentase OPD yang Mengisi Website Satu Data Sesuai SOP sampai dengan triwulan II tahun 2022 adalah 0% dari target 38,98%. Hal ini dikarenakan perhitungan capaian dilaksanakan pada akhir tahun berjalan atau pada triwulan IV Tahun 2022.

12. Urusan koperasi Usaha Kecil dan Menengah
    a. Capaian Persentase Koperasi yang Berkualitas sampai dengan triwulan II tahun 2022 adalah 0% dari target 33,33%. Hal ini dikarenakan perhitungan capaian dilaksanakan pada akhir tahun berjalan atau pada triwulan IV Tahun 2022.
    b. Capaian Persentase SDM Koperasi yang kompeten sampai dengan triwulan II tahun 2022 adalah 4,38% dari target 17,53% atau tercapai 24,99%. Hal ini dikarenakan capaian program baru sampai pada triwulan II Tahun 2022.

c. Capaian Persentase advokasi kepada koperasi sampai dengan triwulan II tahun 2022 adalah 0% dari target 22,19%. Hal ini dikarenakan perhitungan capaian dilaksanakan pada akhir tahun berjalan atau pada triwulan IV Tahun 2022.
d. Capaian Persentase peningkatan UKM yang berkualitas sampai dengan triwulan II tahun 2022 adalah 0% dari target 10,27%. Hal ini dikarenakan perhitungan capaian dilaksanakan pada akhir tahun berjalan atau pada triwulan IV Tahun 2022.
e. Capaian Jumlah unit usaha mikro terbina yang meningkat omsetnya sampai dengan triwulan II tahun 2022 adalah 0% dari target 35%. Hal ini dikarenakan perhitungan capaian dilaksanakan pada akhir tahun berjalan atau pada triwulan IV Tahun 2022.

13. Urusan Perdagangan
    a. Capaian Nilai pendapatan retribusi pasar sampai dengan triwulan II tahun 2022 adalah 0% dari target 11,6%. Hal ini dikarenakan perhitungan capaian dilaksanakan pada akhir tahun berjalan atau pada triwulan IV Tahun 2022.
    b. Capaian Inflasi barang kebutuhan pokok pada Pasar sampai dengan triwulan II tahun 2022 adalah 0% dari target 1,50%. Hal ini dikarenakan perhitungan capaian dilaksanakan pada akhir tahun berjalan atau pada triwulan IV Tahun 2022.
14. Urusan Perindustrian
    a. Capaian Nilai ekspor perdagangan sampai dengan triwulan II tahun 2022 adalah 0% dari target 1900. Hal ini dikarenakan perhitungan capaian dilaksanakan pada akhir tahun berjalan atau pada triwulan IV Tahun 2022.
    b. Capaian Cakupan Pemasaran Produk UMKM sampai dengan triwulan II tahun 2022 adalah 0% dari target 68,77%. Hal ini dikarenakan perhitungan capaian dilaksanakan pada akhir tahun berjalan atau pada triwulan IV Tahun 2022.
    c. Capaian Persentase pertumbuhan produksi gula semut organik dan pertumbuhan produksi rokok bercukai KIHT sampai dengan triwulan II tahun 2022 adalah 0% dari target 4,35%. Hal ini dikarenakan perhitungan capaian dilaksanakan pada akhir tahun berjalan atau pada triwulan IV Tahun 2022.

d. Capaian Persentasi Dokumen Perijinan Yang Terfasilitasi sampai dengan triwulan II tahun 2022 adalah 0% dari target 100%. Hal ini dikarenakan perhitungan capaian dilaksanakan pada akhir tahun berjalan atau pada triwulan IV Tahun 2022.
e. Capaian Jumlah Dokumen Informasi Industri sampai dengan triwulan II tahun 2022 adalah 0% dari target 1. Hal ini dikarenakan penyusunan dokumen informasi industri dilaksanakan pada akhir tahun berjalan atau pada triwulan IV Tahun 2022.

15. Urusan Penanaman Modal dan Pelayanan Terpadu Satu Pintu

Capaian Jumlah Dokumen Kepeminatan Investasi Daerah sampai dengan triwulan II tahun 2022 adalah 0% dari target 1. Hal ini dikarenakan penyusunan dokumen Jumlah Kepeminatan Investasi Daerah dilaksanakan pada akhir tahun berjalan atau pada triwulan IV Tahun 2022.

16. Urusan Kebudayaan

Capaian Persentase Benda, Situs dan Kawasan Cagar Budaya yang Dilestarikan sampai dengan triwulan II tahun 2022 adalah 0% dari target 1. Hal ini dikarenakan perhitungan capaian dilaksanakan pada akhir tahun berjalan atau pada triwulan IV Tahun 2022.

17. Urusan Perpustakaan

a. Capaian Indeks Pembangunan Literasi Masyarakat sampai dengan triwulan II tahun 2022 adalah 0% dari target 12,89%. Hal ini dikarenakan perhitungan capaian dilaksanakan pada akhir tahun berjalan atau pada triwulan IV Tahun 2022.
b. Capaian Persentase pelestarian koleksi dan naskah kuno sampai dengan triwulan II tahun 2022 adalah 0% dari target 40. Hal ini dikarenakan penyusunan dokumen informasi industri dilaksanakan pada akhir tahun berjalan atau pada triwulan IV Tahun 2022.

18. Urusan Kearsipan

Capaian Persentase jumlah pencipta arsip yang menerapkan arsip secara baku sampai dengan triwulan II tahun 2022 adalah 0% dari target 71,57%. Hal ini dikarenakan perhitungan capaian dilaksanakan pada akhir tahun berjalan atau pada triwulan IV Tahun 2022.

19. Urusan Tenaga Kerja
    a. Capaian Persentase kasus yg diselesaikan dengan Perjanjian Bersama sampai dengan triwulan II tahun 2022 adalah 0% dari target 0,7%. Hal ini dikarenakan perhitungan capaian dilaksanakan pada akhir tahun berjalan atau pada triwulan IV Tahun 2022.
    b. Capaian Persentase Pengelolaan Energi Baru Terbarukan sampai dengan triwulan II tahun 2022 adalah 0% dari target 100%. Hal ini dikarenakan perhitungan capaian dilaksanakan pada akhir tahun berjalan atau pada triwulan IV Tahun 2022.
    c. Capaian Persentase Transmigran yang di tempatkan sampai dengan triwulan II tahun 2022 adalah 0% dari target 20. Hal ini dikarenakan Hal ini dikarenakan belum ada pemberangkatan karena masih adanya pandemi. pelaksanaan kegiatan transmigran di laksanakan pada triwulan III tahun 2022. Sesuai jadwal pemberangkatan transmigrasi dilaksanakan triwulan ke 3 bulan juli sampai dengan Agustus 2022.
20. Urusan Perencanaan

    Capaian Persentase Pemanfaatan Hasil Penelitian dan Pengembangan sampai dengan triwulan II tahun 2022 adalah 0% dari target 75%. Hal ini dikarenakan perhitungan capaian dilaksanakan pada akhir tahun berjalan atau pada triwulan IV Tahun 2022.
21. Urusan Kepegawaian dan Pengembangan Sumber Daya Manusia
    a. Capaian Cakupan layanan penunjang urusan pemerintahan daerah sampai dengan triwulan II tahun 2022 adalah 0% dari target 100% . %. Hal ini dikarenakan perhitungan baru sampai pada triwulan II Tahun 2022.
    b. Capaian Persentase Penempatan PNS dalam Jabatan sampai dengan triwulan II tahun 2022 adalah 0% dari target 90%. Hal ini dikarenakan perhitungan capaian dilaksanakan pada akhir tahun berjalan atau pada triwulan IV Tahun 2022.
    c. Capaian Persentase ASN Yang meningkat Kapasitasnya sampai dengan triwulan II tahun 2022 adalah 0% dari target 70%. Hal ini dikarenakan perhitungan capaian dilaksanakan pada akhir tahun berjalan atau pada triwulan IV Tahun 2022.
22. Fungsi Lainnya

    Capaian Nilai Persepsi Korupsi sampai dengan triwulan II tahun 2022 adalah 0% dari target 3,34%. Hal ini dikarenakan perhitungan capaian dilaksanakan pada akhir tahun berjalan atau pada triwulan IV Tahun 2022.

23. Ketertiban Umum dan Perlindungan Masyarakat

Capaian Rasio Elemen Masyarakat yang Mendapatkan Penguatan Ideologi Pancasila dan Karakter Kebangsaan sampai dengan triwulan II tahun 2022 adalah 0% dari target 21,43%. Hal ini dikarenakan perhitungan capaian dilaksanakan pada akhir tahun berjalan atau pada triwulan IV Tahun 2022.

BAB III
KERANGKA EKONOMI DAN KEUANGAN DAERAH

3.1. Arah Kebijakan Ekonomi Daerah

Berdasarkan rilis data oleh BPS menunjukkan pertumbuhan ekonomi Kabupaten Kebumen pada Tahun 2021 kembali tumbuh positif sebesar 3,71%. Hal yang sama juga terjadi pada pertumbuhan ekonomi Jawa Tengah Tahun 2021 yang mampu tumbuh positif sebesar 3,32% sedangkan pertumbuhan ekonomi Indonesia pada Tahun 2021 juga kembali tumbuh positif sebesar 3,69%. Pertumbuhan ekonomi yang kembali positif menunjukkan telah terjadi pemulihan ekonomi baik di tingkat daerah maupun nasional dibandingkan pada Tahun 2020 yang mengalami konstraksi. Seperti telah diketahui akibat adanya pandemi Covid-19, pertumbuhan ekonomi Kabupaten Kebumen pada tahun 2020 mengalami kontraksi sebesar -1,46%. Sementara itu pertumbuhan ekonomi Jawa Tengah mengalami kontraksi sebesar -2,65% dan pertumbuhan ekonomi Nasional mengalami kontraksi sebesar -2,07%.

Indikator Ketimpangan Pendapatan (ukuran Bank Dunia) pada tahun 2021 juga diharapkan membaik menjadi sebesar 20,45% dibandingkan tahun 2020 sebesar 20,02%. Angka ini menunjukkan semakin membaiknya proporsi pendapatan yang dikuasai 40% penduduk Kabupaten Kebumen dengan pendapatan terendah, dimana menurut Bank Dunia jika proporsinya lebih dari 17% maka telah masuk kategori ketimpangan pendapatan rendah. Indikator lainnya yang mengalami perbaikan adalah Indeks Pembangunan Manusia (IPM) yang meningkat menjadi 70,05 pada Tahun 2021 dibandingkan Tahun 2020 sebesar 69,81. Berdasarkan skala internasional (UNDP), capaian IPM Kabupaten Kebumen pada Tahun 2021 telah masuk kategori tinggi ($70 \leq IPM \leq 80$). Kenaikan IPM juga didukung dari kenaikan komponen pembentuknya yang menunjukkan membaiknya kualitas pendidikan, kesehatan dan ekonomi masyarakat Kebumen. Untuk indikator Tingkat Pengangguran Terbuka (TPT) pada Tahun 2021 juga menunjukkan kinerja yang baik dimana mengalami penurunan menjadi sebesar 6,03% dibandingkan pada Tahun 2020 sebesar 6,07%.

Sementara itu indikator makro daerah yang masih mengalami kinerja kurang baik adalah tingkat kemiskinan dimana pada Tahun 2021 kembali mengalami peningkatan menjadi sebesar 17,83% dibandingkan pada Tahun 2020 sebesar 17,59%. Peningkatan angka kemiskinan ini menunjukkan pemulihan ekonomi masih belum dirasakan kelompok masyarakat miskin.

Menurut BPS berdasarkan hasil Survei Sosial Ekonomi Nasional (Susenas) dan Survei Angkatan Kerja Nasional (Sakernas) pada Tahun 2021, tingkat kemiskinan Kabupaten Kebumen kembali meningkat sebagai imbas dari Pandemi COVID-19, utamanya bagi kelompok miskin, rentan miskin dan yang bekerja di sektor informal. Pembatasan aktivitas ekonomi masyarakat dalam rangka pengurangan penyebaran Covid-19 berdampak pada penurunan pendapatan khususnya di sektor informal. Penurunan pendapatan menyebabkan semakin banyak penduduk yang memiliki rata-rata pengeluaran perkapita di bawah garis kemiskinan sehingga tingkat kemiskinan Kabupaten Kebumen kembali meningkat.

Pelaksanaan RKPD Tahun 2022 tidak terlepas dari situasi makro daerah. Secara umum perkembangan makro daerah sangat dipengaruhi situasi perekonomian nasional dan global. Saat ini terjadi ketidakpastian situasi global dikarenakan pandemi Covid-19 dan konflik militer di Ukraina menyebabkan terganggunya rantai pasokan barang utamanya pangan dan barang kebutuhan pokok lainnya. Hal ini menyebabkan terjadinya kelangkaan sekaligus kenaikan harga barang seperti yang telah terjadi pada kasus kelangkaan minyak goreng. Kenaikan harga barang secara umum atau inflasi dikhawatirkan akan mempengaruhi kemampuan daya beli masyarakat yang pada akhirnya dapat menyebabkan kenaikan angka kemiskinan kembali.

Mendasari kebijakan yang tercantum pada RKPD Murni Tahun 2022, perekonomian Kabupaten Kebumen di Tahun 2022 diarahkan dalam rangka pemulihan ekonomi dengan memfokuskan kepada penciptaan lapangan kerja untuk menurunkan angka pengangguran serta meningkatkan pendapatan dan daya beli masyarakat yang pada akhirnya dapat menurunkan angka kemiskinan. Pengembangan ekonomi akan berfokus pada komoditas unggulan yang tangguh krisis dan bernilai ekonomi tinggi sesuai dengan kondisi geografi daerah. Apa yang telah direncanakan dan disepakati bersama pada tahun 2010 dalam Penetapan RPJPD Kabupaten Kebumen Tahun 2005-2025 yaitu menjadikan Kebumen sebagai wilayah agrobisnis adalah jalan keluar yang tepat dalam rangka pemulihan ekonomi pasca Pandemi Covid-19. Hal ini dikarenakan komoditas pertanian khususnya pangan adalah komoditas yang tangguh terhadap krisis, komoditas yang selalu dibutuhkan untuk dikonsumsi masyarakat setiap hari dalam jumlah yang besar. Secara umum penerapan kebijakan ekonomi daerah dalam konsep yang implementatif diterapkan melalui upaya-upaya sebagai berikut:

1. Peningkatan ketahanan pangan dan diversifikasi pangan melalui optimalisasi produktivitas sektor pertanian, perkebunan, peternakan, dan perikanan;
2. Penyediaan sarana dan prasarana pendukung dalam rangka optimalisasi produktivitas sektor pertanian, perkebunan, peternakan, kelautan dan perikanan;
3. Pengembangan UMKM dan industri pengolahan yang bersifat padat karya sehingga mampu menyerap tenaga kerja serta berbasis produk pertanian perkebunan, peternakan, dan perikanan sebagai sektor unggulan untuk meningkatkan nilai tambah dan produk pangan yang kompetitif serta tangguh;
4. Kemudahan permodalan dan insentif bagi UMKM padat karya dan yang menghasilkan produk pangan unggulan;
5. Peningkatan kualitas pendidikan dan pelatihan untuk menghasilkan wirausaha baru dan ketersediaan tenaga kerja siap pakai yang kompetitif secara formal maupun non formal;
6. Pengembangan serta memperkuat klaster ekonomi berbasis komoditas unggulan lokal dalam rangka pemerataan pengembangan ekonomi wilayah;
7. Pengembangan jejaring pemasaran produk unggulan;
8. Peningkatan inovasi dan pengembangan ekonomi kreatif;
9. Pengembangan peluang investasi melalui kemudahan berusaha, kepastian hukum serta mendorong investasi yang bersifat padat karya;
10. Pengendalian inflasi dengan menjaga distribusi, ketersediaan dan pasokan barang terutama pada produk yang banyak dikonsumsi masyarakat miskin dalam rangka pengendalian garis kemiskinan serta kebutuhan pokok masyarakat;
11. Pengembangan pariwisata dengan melibatkan berbagai aktivitas perekonomian masyarakat;
12. Prioritas infrastruktur yang mendukung perekonomian yaitu yang menghubungkan wilayah produksi ke wilayah pasar/konsumen, wilayah hulu ke wilayah hilir serta mampu mengurangi beban logistik;
13. Pengembangan perekonomian yang tangguh dan berkelanjutan yang memfokuskan pada peningkatan kualitas sumber daya manusia dan lingkungan hidup.

Kebijakan ekonomi yang sudah tercantum pada RKPD Murni Tahun 2022 masih sangat relevan dalam upaya mengatasi ketidakpastian situasi ekonomi

saat ini akibat terganggunya rantai pasokan barang yang menyebabkan terjadinya kelangkaan sekaligus kenaikan harga barang. Pemerintah Kabupaten Kebumen terus berupaya memaksimalkan aktivitas perekonomian masyarakat diantaranya dengan menjamin pasokan dan harga barang melalui optimalisasi kinerja Tim Pengendalian Inflasi Daerah (TPID) dan dilaksanakannya operasi pasar. Peningkatan konsumsi dan perputaran ekonomi masyarakat juga terus ditingkatkan oleh Pemerintah Kabupaten diantaranya dengan menjamin perayaan Idul Fitri Tahun 2022 karena tingginya masyarakat Kebumen di perantauan yang melakukan kegiatan pulang kampung serta penyelenggaraan Kebumen International Expo Tahun 2022 di masa liburan sekolah.

Selain itu, Pemerintah Kabupaten Kebumen juga berupaya meningkatkan upaya adaptasi dan mitigasi perubahan iklim diantaranya dengan optimalisasi penataan Ruang Terbuka Hijau (RTH), pengelolaan sampah dan penggunaan teknologi ramah lingkungan misalnya penggunaan LPJU *solar cell*. Upaya ini perlu dilakukan agar kerusakan lingkungan dapat dikendalikan sehingga mengurangi kemungkinan terjadinya bencana dan eksternalitas negatif lainnya termasuk mempengaruhi perekeonomian daerah.

Secara umum target indikator makro pada Perubahan RKPD Tahun 2022 masih sama dengan target pada RKPD murninya. Kondisi makro Kabupaten Kebumen Tahun 2016-2020, dan proyeksi tahun 2021-2022 secara lengkap adalah sebagai berikut:

Tabel 3.1
Kondisi Makro Kabupaten Kebumen Tahun 2016-2020
dan Proyeksi Tahun 2021-2022

No	Indikator	2016	2017	2018	2019	2020	2021	Target RKPD Murni 2022	Target RKPD Perubahan 2022
1	Pertumbuhan Ekonomi ADHK 2010 (%)	5,01	5,13	5,52	5,59	-1,46	3,71	4.05-5.36**	4.05-5.36**
2	Ketimpangan Pendapatan ukuran Bank Dunia (%)	20,64	18,72	19,69	20,39	20,02	20,45*	20,50-21,00*	20,50-21,00*
3	Tingkat Pengangguran Terbuka (%)	4,26	5,58	5,52	4,76	6,07	6,03	5,58-5,51**	5,58-5,51**
4	Tingkat Kemiskinan (persen)	19,86	19,60	17,47	16,82	17,59	17,83	16,00-17,00*	16,00-17,00*

No	Indikator	2016	2017	2018	2019	2020	2021	Target RKPD Murni 2022	Target RKPD Perubahan 2022
5	Indeks Pembangunan Manusia	67,41	68,29	68,80	69,60	69,81	70,05	70,57**	70,57**

Sumber: BPS 2016-2020, Bappeda Kabupaten Kebumen 2021 dan Bappeda Provinsi Jawa Tengah 2021
*Keterangan: *) Angka Proyeksi **) Angka Proyeksi Provinsi Jawa Tengah*

3.2. Perubahan Kerangka Pendapatan Daerah

Pendapatan daerah pada RKPD Perubahan Tahun 2022 diasumsikan menurun sebesar -2,19% menjadi Rp.2.750.049.598.543,- dibandingkan RKPD Murni Tahun 2022. Penurunan ini dikarenakan turunnya pendapatan transfer sebesar -3,32% menjadi Rp.2.189.587.932.949,- khususnya transfer dari pemerintah pusat. Sebagian besar komponen pendapatan transfer dari pemerintah pusat menurun bahkan untuk Dana Insentif Daerah (DID) pada Tahun 2022 Pemerintah Kabupaten Kebumen tidak memperoleh sama sekali walaupun mendapatkan opini WTP dari BPK. Hanya Dana Bagi Hasil (DBH) yang meningkat sebesar 5,45% menjadi Rp.31.495.359.000,- pada RKPD Perubahan Tahun 2022 dibandingkan RKPD murninya. Selain itu peningkatan juga terjadi pada Dana Desa sebesar 2,84% menjadi Rp.416.756.373.000,- yang langsung ditransfer ke pemerintah desa.

Untuk pendapatan transfer dari pemerintah Provinsi Jawa Tengah secara keseluruhan pada RKPD Perubahan Tahun 2022 mengalami peningkatan sebesar 23,47% menjadi Rp.196.030.047.375,- dibandingkan RKPD murninya. Untuk pendapatan bagi hasil dari provinsi pada RKPD Perubahan Tahun 2022 meningkat 3,84% menjadi Rp.164.857.047.375,- dibandingkan RKPD murninya. Sementara itu bantuan keuangan provinsi yang pada RKPD Murni Tahun 2022 tidak diasumsikan sesuai ketentuan dari Pemerintah Provinsi Jawa Tengah, pada tahun 2022 ini Pemerintah Kabupaten Kebumen memperoleh bantuan keuangan dari Provinsi Jawa Tengah sebesar Rp.31.173.000.000,-.

Untuk Pendapatan Asli Daerah (PAD) pada RKPD Perubahan Tahun 2022 diasumsikan mengalami kenaikan sebesar 3,69% menjadi Rp.422.269.027.594,- dibandingkan RKPD murninya. Kenaikan terjadi pada komponen hasil pengelolaan kekayaan daerah yang dipisahkan sebesar 28,19%, dan pajak daerah diasumsikan naik 10,61%. Hasil pengelolaan kekayaan daerah yang dipisahkan mengalami kenaikan dikarenakan adanya kenaikan asumsi pembagian laba (deviden) dari BUMD Lembaga Keuangan (Perbankan), sementara komponen pajak daerah yang diasumsikan dapat ditingkatkan yaitu pajak hotel, pajak

restoran, pajak hiburan, pajak reklame, pajak penerangan jalan, pajak parkir, pajak air tanah dan PBB perdesaan dan perkotaan. Sementara itu, retribusi daerah diasumsikan turun sebesar -0,58% serta lain-lain PAD yang sah juga diasumsikan menurun pada RKPD Perubahan Tahun 2022 sebesar -0,02% dibandingkan RKPD murninya. Komponen retribusi daerah yang diasumsikan mengalami penurunan yaitu retribusi kios pasar, retribusi pemakaian kekayaan daerah, retribusi tempat pelelangan, serta retribusi tempat rekreasi dan olahraga. Untuk komponen lain-lain PAD yang sah yang diasumsikan mengalami penurunan yaitu hasil penjualan BMD yang tidak dipisahkan, jasa giro, pendapatan bunga, pendapatan berdasarkan putusan pengadilan (inkracht) dan pendapatan denda dimana penurunannya lebih tinggi dibandingkan asumsi kenaikan pendapatan BLUD di RSUD Dr. Soedirman Kebumen dan RSUD Prembun. Selanjutnya lain-lain pendapatan daerah yang sah pada RKPD Perubahan Tahun 2022 mengalami penurunan sebesar -0,92% menjadi Rp.138.192.638.000,- dibandingkan RKPD murninya dikarenakan penurunan lain-lain pendapatan sesuai dengan ketentuan peraturan perundang-undangan sebesar -0,97% yang merupakan dana Bantuan Operasional Sekolah (BOS).

Agar realisasi pendapatan daerah dapat memenuhi target yang telah ditentukan maka diperlukan kebijakan pendapatan daerah khususnya dalam upaya pencapaian target PAD adalah sebagai berikut:

1. Intensifikasi pungutan pajak daerah, retribusi daerah, serta hasil pengelolaan kekayaan daerah dan pendapatan daerah lainnya yang sah;
2. Intensifikasi dalam penagihan kembali terhadap piutang yang belum dibayar wajib pajak;
3. Inventarisasi, revitalisasi dan optimalisasi pemanfaatan aset daerah yang bernilai ekonomi sesuai aturan yang berlaku;
4. Peningkatan kemudahan, kualitas dan kuantitas pelayanan umum kepada masyarakat sebagai wajib pajak;
5. Peningkatan pengawasan pemungutan pajak daerah dan retribusi daerah;
6. Pengembangan inovasi dan teknologi informasi agar pemungutan pajak daerah dan retribusi daerah lebih efektif, efisien, transparan, dan akuntabel;
7. Optimalisasi pengembangan kerjasama pemerintah daerah dengan masyarakat dan swasta/badan usaha dalam rangka pemanfaatan aset daerah;
8. Optimalisasi realisasi investasi yang mampu menyerap tenaga kerja dalam jumlah yang lebih besar melalui peningkatan efisiensi dan efektifitas

pelayanan perijinan dan investasi;

9. Peningkatan koordinasi, pembinaan serta penyertaan modal kepada Badan Usaha Milik Daerah (BUMD) yang berpotensi dalam optimalisasi pendapatan deviden atas laba yang dicapai sebagai kontribusi pada pendapatan asli daerah;
10. Optimalisasi pengelolaan Badan Layanan Usaha Daerah (BLUD) secara profesional; dan
11. Peningkatan profesionalisme dan kapasitas sumber daya manusia aparatur pendapatan dan pengelola pajak dan retribusi daerah.

Secara lengkap realisasi pendapatan daerah pada APBD Tahun 2016-2020 tercantum pada Tabel 3.2. Sementara itu, sistematika pendapatan daerah sejak Tahun 2021 seperti terlihat di Tabel 3.3 telah disesuaikan dengan sistematika pendapatan daerah pada Peraturan Pemerintah Nomor 12 Tahun 2019 tentang Pengelolaan Keuangan Daerah, struktur Pendapatan Daerah Tahun 2021 terdiri dari Pendapatan Asli Daerah, Pendapatan Transfer dan Lain-Lain Pendapatan Daerah Yang Sah. Sumber Pendapatan Asli Daerah terdiri atas Pajak Daerah, Retribusi Daerah, Hasil Pengelolaan Kekayaan Daerah yang Dipisahkan dan Lain-lain Pendapatan Asli Daerah yang Sah. Pendapatan Transfer terdiri atas Transfer Pemerintah Pusat (Dana Perimbangan, DID, Dana Otonomi Khusus, Dana Keistimewaan dan Dana Desa) dan Transfer Antar Daerah (Pendapatan Bagi Hasil dan Bantuan Keuangan). Lain-lain Pendapatan Daerah yang Sah terdiri atas Hibah, Dana Darurat, serta Lain-lain Pendapatan sesuai dengan Ketentuan Perundang-undangan.

Tabel 3.2
Realisasi Pendapatan Daerah pada APBD Tahun 2016-2020

NO.	URAIAN PENDAPATAN	REALISASI APBD				
		2016	2017	2018	2019	2020
	Total Pendapatan Daerah	**2.606.209.824.034**	**2.713.113.397.677**	**2.639.814.864.398**	**2.818.494.983.541**	**2.763.229.307.230**
A.	**Pendapatan Asli Daerah (PAD)**	**291.016.321.703**	**443.608.862.461**	**352.047.092.282**	**409.163.433.330**	**403.025.963.784**
1.	Pajak daerah	62.838.508.061	79.479.454.753	96.775.593.102	110.614.568.810	100.877.584.517
2.	Retribusi daerah	25.432.356.619	22.655.157.693	37.339.858.915	27.141.726.792	22.068.306.403
3.	Hasil pengelolaan kekayaan daerah yang dipisahkan	6.895.862.950	21.901.327.127	9.734.494.832	14.210.376.188	15.727.758.649
4.	Lain-lain pendapatan asli daerah yang sah	195.849.594.073	319.572.922.888	208.197.145.433	257.196.761.540	264.352.314.215
B.	**Dana Perimbangan**	**1.779.771.732.786**	**1.712.419.381.173**	**1.654.135.303.906**	**1.688.387.155.843**	**1.624.225.405.094**
1.	Dana Bagi Hasil Pajak/ Bagi Hasil Bukan Pajak	43.287.944.721	40.008.376.950	29.627.426.379	22.159.108.400	35.146.538.958
2.	Dana Alokasi Umum	1.256.068.249.000	1.234.003.169.000	1.234.003.169.000	1.279.681.428.000	1.197.504.293.000
3.	Dana Alokasi Khusus	480.415.539.065	438.407.835.223	390.504.708.527	386.546.619.443	391.574.573.136
C.	**Lain-lain Pendapatan Daerah yang Sah**	**535.421.769.545**	**557.085.154.043**	**633.632.468.210**	**720.944.394.368**	**735.977.938.352**
1.	Hibah	3.030.221.000	5.214.000.000	126.590.219.464	137.498.110.012	136.750.269.161
2.	Dana Darurat	0	0	0	0	0
3.	Dana bagi hasil pajak dari provinsi dan pemerintah daerah lainnya	110.771.445.545	129.121.770.243	133.143.854.746	143.529.063.756	130.966.524.602
4.	Dana penyesuaian dan otonomi khusus	36.876.802.000	51.141.752.000	0	34.569.662.000	45.243.665.000
5.	Bantuan keuangan dari provinsi atau pemerintah daerah lainnya	102.341.755.000	11.868.380.000	23.874.757.000	9.936.200.000	17.991.610.589
6.	Alokasi Dana Desa yang Bersumber dari APBN	282.401.546.000	359.739.251.800	350.023.637.000	395.411.358.600	405.025.869.000

Sumber: BPKAD, 2016-2020 (data diolah)

Tabel 3.3
Realisasi Pendapatan Daerah pada APBD Tahun 2021 serta
Pendapatan Daerah pada RKPD Murni, APBD Murni dan RKPD Perubahan Tahun 2022

NO.	URAIAN PENDAPATAN	REALISASI APBD TAHUN 2021 (Rancangan Perda)	RKPD MURNI TAHUN 2022	APBD MURNI TAHUN 2022	RKPD PERUBAHAN TAHUN 2022	% KENAIKAN/ (PENURUNAN) RKPD PERUB DARI RKPD MURNI TA 2022
	TOTAL PENDAPATAN	**2.832.035.015.733**	**2.811.533.575.000**	**2.746.032.917.000**	**2.750.049.598.543**	**-2,19%**
A	**Pendapatan Asli Daerah (PAD)**	**472.017.087.115**	**407.243.602.000**	**407.718.602.000**	**422.269.027.594**	**3,69%**
A.1.	Pajak daerah	112.474.854.190	107.380.000.000	111.305.200.000	118.770.200.000	10,61%
A.2.	Retribusi daerah	23.652.739.277	31.990.213.000	32.565.013.000	31.806.060.594	-0,58%
A.3.	Hasil pengelolaan kekayaan daerah yang dipisahkan	16.552.860.815	13.729.815.000	16.500.000.000	17.600.000.000	28,19%
A.4.	Lain-lain pendapatan asli daerah yang sah	319.336.632.833	254.143.574.000	247.348.389.000	254.092.767.000	-0,02%
B	**Pendapatan Transfer**	**2.222.632.960.883**	**2.264.817.935.000**	**2.200.121.677.000**	**2.189.587.932.949**	**-3,32%**
B.1.	**Transfer Pemerintah Pusat**	**2.059.293.466.080**	**2.106.052.596.000**	**2.023.129.591.000**	**1.993.557.885.574**	**-5,34%**
B.1.1.	Dana Perimbangan	1.607.599.153.080	1.654.358.283.000	1.606.373.218.000	1.576.801.512.574	-4,69%
B.1.1.1.	Dana Bagi Hasil (DBH)	41.397.337.217	29.867.666.000	31.495.359.000	31.495.359.000	5,45%
B.1.1.2.	Dana Alokasi Umum (DAU)	1.179.288.910.000	1.218.308.093.000	1.179.288.910.000	1.176.821.910.000	-3,41%
B.1.1.3.	Transfer Khusus (DAK)	386.912.905.863	406.182.524.000	395.588.949.000	368.484.243.574	-9,28%
B.1.2.	Dana Insentif Daerah (DID)	46.433.860.000	46.433.860.000	0	0	-100,00%
B.1.3.	Dana Desa	405.260.453.000	405.260.453.000	416.756.373.000	416.756.373.000	2,84%
B.2.	**Transfer Antar Daerah**	**163.339.494.803**	**158.765.339.000**	**176.992.086.000**	**196.030.047.375**	**23,47%**
B.2.1.	Dana bagi hasil pajak dari provinsi kepada kab./kota	157.491.424.803	158.765.339.000	145.819.086.000	164.857.047.375	3,84%

NO.	URAIAN PENDAPATAN	REALISASI APBD TAHUN 2021 (Rancangan Perda)	RKPD MURNI TAHUN 2022	APBD MURNI TAHUN 2022	RKPD PERUBAHAN TAHUN 2022	% KENAIKAN/ (PENURUNAN) RKPD PERUB DARI RKPD MURNI TA 2022
B.2.2.	Bantuan keuangan dari provinsi/pemerintah daerah lainnya	5.848.070.000	(tidak diasumsikan pada RKPD)	31.173.000.000	31.173.000.000	0,00%
C.	**Lain-lain Pendapatan Daerah yang Sah**	**137.384.967.735**	**139.472.038.000**	**138.192.638.000**	**138.192.638.000**	**-0,92%**
C.1.	Pendapatan Hibah	8.794.749.700	8.126.538.000	8.126.538.000	8.126.538.000	0,00%
C.2.	Lain-lain Pendapatan Sesuai dengan Ketentuan Peraturan Perundang-Undangan	128.590.218.035	131.345.500.000	130.066.100.000	130.066.100.000	-0,97%

Sumber : Tim Penyusun RKPD Perubahan Tahun 2022 (data diolah)

3.3. Perubahan Kerangka Belanja Daerah

Belanja daerah pada RKPD Perubahan Tahun 2022 diasumsikan sedikit meningkat sebesar 0,74% menjadi Rp.2.986.029.225.742,- dibandingkan RKPD murninya. Walaupun mengalami penurunan pendapatan, akan tetapi mengalami peningkatan pada netto pembiayaan yang bersumber dari sisa lebih perhitungan anggaran (SiLPA) tahun sebelumnya. Sebagian SiLPA bersifat *mandatory* yang harus dibelanjakan di pos yang sudah ditentukan diantaranya SiLPA DAK, DID, DBHCHT dan BLUD. Sementara SiLPA yang bersifat riil sudah digunakan untuk membiayai program dan kegiatan prioritas pada APBD Murni Tahun 2022.

Berdasarkan rinciannya, terdapat kenaikan belanja operasi pada RKPD Perubahan Tahun 2022 sebesar 4,32% menjadi Rp.2.064.074.175.435,- dibandingkan RKPD murninya. Kenaikan tertinggi terjadi pada belanja barang dan jasa sebesar 9,96% sebagai upaya peningkatan konsumsi pemerintah yang diharapkan dapat memberikan efek multiplier bagi perekonomian masyarakat pada umumnya. Dalam hal ini sesuai dengan arahan pemerintah pusat, konsumsi pemerintah daerah juga akan difokuskan pada penggunaan produk dalam negeri termasuk produk lokal daerah. Sementara itu, belanja pegawai diasumsikan meningkat 6,10% sebagai penyesuaian belanja gaji dan tunjangan ASN, tunjangan transportasi DPRD dan insentif PAD. Penurunan terbesar terjadi pada belanja bantuan sosial sebesar -68,79% dan belanja hibah sebesar -31,39% karena telah ada rasionalisasi pada saat penetapan APBD Murninya.

Belanja modal pada Perubahan RKPD Tahun 2022 diasumsikan menurun sebesar -21,41% menjadi Rp.285.985.737.307,- dibandingkan RKPD murninya karena sebelumnya terdapat rasionalisasi pada saat penetapan APBD Murninya. Walaupun demikian belanja modal diasumsikan meningkat dibandingkan APBD murni Tahun 2022 dimana diharapkan dapat memberikan dampak multiplier yang lebih besar bagi perekonomian daerah.

Untuk belanja tidak terduga pada RKPD Perubahan Tahun 2022 diasumsikan naik 50% menjadi Rp.3.000.000.000,- dibandingkan RKPD murninya yang digunakan sebagai cadangan dalam penanganan bencana di daerah. Sementara itu untuk belanja transfer pada RKPD Perubahan Tahun 2022 diasumsikan naik 2,11% menjadi Rp.632.973.313.000,- dibandingkan RKPD murninya. Kenaikan ini dikarenakan meningkatnya bantuan keuangan

khusus bagi desa dan adanya kenaikan penghasilan tetap kepala desa beserta perangkatnya.

Secara lengkap realisasi belanja daerah pada APBD Tahun 2016-2020 tercantum pada Tabel 3.4. serta realisasi belanja daerah pada APBD Tahun 2021 dan belanja daerah pada RKPD Murni, APBD Murni dan RKPD Perubahan Tahun 2022 pada Tabel 3.5. berikut.

Tabel 3.4.
Realisasi Belanja Daerah pada APBD Tahun 2016-2020

NO.	URAIAN BELANJA	REALISASI APBD				
		2016	2017	2018	2019	2020
A.	**Belanja Tidak Langsung**	**1.654.943.619.445**	**1.683.743.287.955**	**1.676.515.529.592**	**1.707.700.081.835**	**1.791.269.566.564**
1.	Belanja Pegawai	1.169.925.785.288	1.074.305.059.229	1.094.190.721.143	1.092.633.851.935	1.069.722.845.778
2.	Belanja Hibah	21.262.696.023	45.614.321.171	30.763.259.199	31.299.036.000	81.112.633.737
3.	Belanja Bantuan Sosial	39.154.052.260	45.284.336.762	45.356.182.000	20.742.420.000	30.833.250.000
4.	Belanja Bagi Hasil Kepada Provinsi/Kabupaten/ Kota dan Pemerintah Desa	8.659.246.150	9.742.465.800	14.048.213.950	15.502.510.500	13.527.756.700
5.	Belanja Bantuan Keuangan Kepada Provinsi/Kabupaten/ Kota dan Pemerintahan Desa	414.868.804.350	507.396.377.600	492.152.153.300	547.521.693.400	585.884.255.100
6.	Belanja Tidak Terduga	1.073.035.374	1.400.727.387	5.000.000	570.000	10.188.825.249
B.	**Belanja Langsung**	**1.052.116.227.686**	**833.211.278.153**	**975.532.450.784**	**1.101.849.362.792**	**946.592.349.516**
1.	Belanja Pegawai	47.386.274.339	60.185.422.856	61.887.511.251	94.148.451.471	99.973.754.872
2.	Belanja Barang dan Jasa	355.027.242.203	452.644.541.214	543.640.563.009	641.860.117.293	557.817.545.626
3.	Belanja Modal	649.702.711.144	433.698.055.660	370.004.376.524	365.840.794.028	288.801.049.018
	Total Belanja (A + B)	**2.707.059.847.131**	**2.630.271.307.685**	**2.652.047.980.376**	**2.809.549.444.627**	**2.737.861.916.080**

Sumber: BPKAD, 2016-2020 (data diolah)

Tabel 3.5.
Realisasi Belanja Daerah pada APBD Tahun 2021 serta
Belanja Daerah pada RKPD Murni, APBD Murni dan RKPD Perubahan Tahun 2022

NO.	URAIAN BELANJA	REALISASI APBD TAHUN 2021 (Rancangan Perda)	RKPD MURNI TAHUN 2022	APBD MURNI TAHUN 2022	RKPD PERUBAHAN TAHUN 2022	% KENAIKAN/ (PENURUNAN) RKPD PERUB DARI RKPD MURNI TA 2022
A.	**Belanja Operasi**	**1.902.638.912.710**	**1.978.511.413.541**	**1.999.548.267.000**	**2.064.074.175.435**	**4,32%**
1.	Belanja Pegawai	1.141.295.419.703	1.191.560.393.541	1.272.005.749.000	1.264.209.882.492	6,10%
2.	Belanja Barang dan Jasa	666.965.891.277	660.770.473.000	655.148.618.000	726.599.695.585	9,96%
3.	Belanja Subsidi	484.527.400	500.000.000	500.000.000	500.000.000	0,00%
4.	Belanja Hibah	72.414.174.601	89.679.291.000	60.503.947.000	61.529.268.000	-31,39%
5.	Belanja Bantuan Sosial	21.478.899.729	36.001.256.000	11.389.953.000	11.235.329.358	-68,79%
B.	**Belanja Modal**	**266.110.950.340**	**363.867.708.000**	**211.166.683.000**	**285.981.737.307**	**-21,41%**
C.	**Belanja Tidak Terduga**	**545.318.400**	**2.000.000.000**	**6.527.609.000**	**3.000.000.000**	**50,00%**
D.	**Belanja Transfer**	**610.545.516.650**	**619.719.339.000**	**626.483.313.000**	**632.973.313.000**	**2,14%**
	Total Belanja (A+B+C+D)	**2.779.840.698.100**	**2.964.098.460.541**	**2.843.725.872.000**	**2.986.029.225.742**	**0,74%**

Sumber : Tim Penyusun RKPD Perubahan Tahun 2022 (data diolah)

3.4. Perubahan Kerangka Pembiayaan Daerah

Pada RKPD Perubahan Tahun 2022, penerimaan pembiayaan diasumsikan meningkat 39,93% menjadi Rp.271.279.627.199,- dibandingkan RKPD murninya. Kenaikan ini dikarenakan adanya kenaikan SiLPA sebesar 40,37% menjadi Rp.269.179.627.199,- yang sebagian besar bersifat *mandatory* dan harus dibelanjakan di pos yang sudah ditentukan diantaranya SiLPA DAK, DID, DBHCHT dan BLUD. Sementara SiLPA yang berasal dari efisiensi belanja dan bersifat riil sudah digunakan untuk membiayai program dan kegiatan prioritas pada APBD Murni Tahun 2022.

Sementara itu pengeluaran pembiayaan pada RKPD Perubahan Tahun 2022 diasumsikan menurun sebesar -14,53% menjadi Rp.35.300.000.000,- dibandingkan RKPD murninya. Penurunan ini menyesuaikan kesepakatan APBD Murni Tahun 2022 dimana terdapat penurunan dana cadangan yang akan digunakan untuk pembiayaan Pemilu serentak Tahun 2024 serta penurunan penyertaan modal kepada BUMD. Dengan demikian netto pembiayaan pada RKPD Perubahan Tahun 2022 diasumsikan naik sebesar 54,67% menjadi Rp.235.979.627.199,-.

Secara lengkap Realisasi Pembiayaan Daerah pada APBD Tahun 2016-2020 terdapat pada Tabel 3.6 dan Realisasi Pembiayaan Daerah pada APBD Tahun 2021 serta Pembiayaan Daerah pada RKPD Murni, APBD Murni dan RKPD Perubahan Tahun 2022 terdapat pada Tabel 3.7.

Tabel 3.6.
Realisasi Pembiayaan Daerah pada APBD Tahun 2016-2020

NO.	URAIAN PEMBIAYAAN	REALISASI APBD				
		2016	2017	2018	2019	2020
A.	**Penerimaan Pembiayaan**	162.412.405.000,00	162.392.405.488,94	225.675.495.480,00	203.192.379.502,50	204.132.918.416,18
1.	Sisa lebih perhitungan anggaran (SiLPA) th sebelumnya	160.912.405.000,00	160.912.405.489	224.135.495.480	201.692.379.503	202.667.918.416
2.	Penerimaan kembali pemberian pinjaman	1.500.000.000,00	1.480.000.000	1.540.000.000	1.500.000.000	1.465.000.000
B.	**Pengeluaran pembiayaan**	21.099.000.000,00	21.099.000.000,00	11.750.000.000,00	9.470.000.000,00	9.550.000.000,00
1.	Penyertaan modal (investasi) daerah	19.599.000.000,00	19.599.000.000	10.250.000.000	7.970.000.000	8.050.000.000
2.	Pemberian pinjaman daerah	1.500.000.000,00	1.500.000.000	1.500.000.000	1.500.000.000	1.500.000.000
	Pembiayaan Netto/Defisit (A-B)	141.313.405.000,00	141.293.405.488,94	213.925.495.480,00	193.722.379.502,50	194.582.918.416,18

Sumber: BPKAD, 2016-2020 (data diolah)

Tabel 3.7.
Realisasi Pembiayaan Daerah pada APBD Tahun 2021 serta Pembiayaan Daerah pada RKPD Murni, APBD Murni dan RKPD Perubahan Tahun 2022

NO.	URAIAN BELANJA	REALISASI APBD TAHUN 2021	RKPD MURNI TAHUN 2022	APBD MURNI TAHUN 2022	RKPD PERUBAHAN TAHUN 2022	% KENAIKAN/ (PENURUNAN) RKPD PERUB DARI RKPD MURNI TA 2022
A.	**Penerimaan Pembiayaan**	**222.085.309.565,98**	**193.864.885.541,00**	**132.992.955.000,00**	**271.279.627.199,00**	**39,93%**
1.	Sisa lebih perhitungan anggaran (SiLPA) tahun sebelumnya	219.950.309.565,98	191.764.885.541	130.892.955.000	269.179.627.199	40,37%
2.	Penerimaan kembali pemberian pinjaman	2.135.000.000	2.100.000.000	2.100.000.000	2.100.000.000	0,00%
B.	**Pengeluaran pembiayaan**	**5.100.000.000**	**41.300.000.000**	**35.300.000.000**	**35.300.000.000**	**-14,53%**
1.	Pembentukan dana cadangan	0	19.200.000.000	15.000.000.000	15.000.000.000	-21,88%
2.	Penyertaan modal (investasi) daerah	3.000.000.000	20.000.000.000	18.200.000.000	18.200.000.000	-9,00%
3.	Pemberian pinjaman daerah	2.100.000.000	2.100.000.000	2.100.000.000	2.100.000.000	0,00%
	Pembiayaan Netto/Defisit (A-B)	**216.985.309.565,98**	**152.564.885.541,00**	**97.692.955.000,00**	**235.979.627.199,00**	**54,67%**

Sumber: Tim Penyusun RKPD Perubahan Tahun 2022 (data diolah)

3.5. Kapasitas Riil Keuangan Daerah

Guna menghitung kerangka pendanaan pada RKPD Perubahan Tahun 2022, dilakukan proyeksi kapasitas riil keuangan daerah untuk mendanai pembangunan daerah, sebagaimana dapat dilihat pada Tabel 3.8. Kapasitas riil diperoleh dari total penerimaan dikurangi total belanja wajib dan pengeluaran yang wajib mengikat. Total penerimaan diperoleh dari Pendapatan, pencairan dana cadangan, SiLPA dan penerimaan kembali pemberian pinjaman daerah. Sementara itu, belanja wajib dan pengeluaran yang wajib mengikat diperoleh dari Belanja Pegawai dan Pengeluaran Pembiayaan sehingga diperoleh kapasitas riil kemampuan keuangan daerah untuk mendanai pembangunan daerah.

Kapasitas riil kemampuan keuangan daerah yang diperoleh selanjutnya akan digunakan untuk membiayai prioritas utama seperti tercantum pada Tabel 3.9. dimana prioritas utama terbagi menjadi Prioritas I dan II. Prioritas I terdiri dari belanja DAK Fisik dan Non Fisik, DID, Bantuan Keuangan dari Pemerintah Provinsi Jawa Tengah, Pendapatan Hibah (*reimburse*), BOS, BLUD, Subsidi Bunga, Belanja Tidak Terduga dan Belanja Transfer (Dana Desa, Alokasi Dana Desa, Bagi Hasil Pajak dan Retribusi, Bantuan Keuangan Khusus). Untuk prioritas II rencananya akan dialokasikan untuk pemenuhan *mandatory spending* sesuai dengan aturan perundang-undangan yang berlaku serta untuk pemenuhan penerapan Standar Pelayanan Minimal (SPM) sesuai dengan Peraturan Pemerintah Nomor 2 Tahun 2018 dan belanja program lainnya.

Tabel 3.8.
Kapasitas Riil Kemampuan Keuangan Daerah untuk Mendanai Pembangunan Daerah pada RKPD Murni dan Perubahan Tahun 2022

No	Uraian	RKPD Murni Tahun 2022	RKPD Perubahan Tahun 2022
1	Pendapatan	2.811.533.575.000	2.750.049.598.543
2	Sisa Lebih Riil Perhitungan Anggaran	191.764.885.541	269.179.627.199
3	Penerimaan Kembali Pemberian Pinjaman Daerah	2.100.000.000	2.100.000.000
	Total penerimaan	3.005.398.460.541	3.021.329.225.742
	Dikurangi belanja wajib dan pengeluaran yang wajib mengikat yaitu:		
1	Belanja Pegawai	1.191.560.393.541	1.264.209.882.492
2	Pengeluaran Pembiayaan	41.300.000.000	35.300.000.000
	Kapasitas Riil Kemampuan Keuangan	**1.772.538.067.000**	**1.721.819.343.250**

Sumber : Tim Penyusun RKPD Perubahan Tahun 2022 (data diolah)

Tabel 3.9.
Rencana Penggunaan Kapasitas Riil Kemampuan Keuangan Daerah pada RKPD Murni dan Perubahan Tahun 2022

No	Uraian	RKPD Murni Tahun 2022	RKPD Perubahan Tahun 2022
A	**Kapasitas Riil Kemampuan Keuangan**	**1.772.538.067.000**	**1.721.819.343.250**
B	Prioritas I		
1	Belanja DAK	406.182.524.000	368.484.243.574
2	Belanja Silpa DAK Non Fisik Adminduk		354.192.162
3	Belanja DID	46.433.860.000	0
4	Belanja Silpa DID		5.109.026.545
5	Belanja DBHCHT	8.190.396.000	8.190.396.000
6	Belanja Silpa DBHCHT		1.720.211.426
7	Bantuan keuangan (dari Pemerintah Provinsi)	0	31.173.000.000
8	Belanja dari Pendapatan Hibah	8.126.538.000	8.126.538.000
9	Belanja BOS	131.345.500.000	130.066.100.000
10	Belanja BLUD	223.965.014.000	237.965.014.000
11	Belanja Silpa BLUD	20.630.385.000	86.376.474.672
12	Belanja Subsidi	500.000.000	500.000.000
13	Belanja Tidak Terduga	2.000.000.000	3.000.000.000
14	Belanja Transfer	619.719.339.000	632.973.313.000
C	Prioritas II		
1	Dialokasikan untuk pemenuhan *mandatory spending* sesuai dengan aturan perundang-undangan yang berlaku serta penerapan SPM sesuai dengan PP Nomor 2 Tahun 2018 dan belanja program lainnya	305.444.511.000	207.780.833.871
D	Surplus anggaran riil atau Berimbang (A-B-C)	0	0

Sumber : Tim Penyusun RKPD Perubahan Tahun 2022 (data diolah)

BAB IV
SASARAN DAN PRIORITAS PEMBANGUNAN DAERAH

Prioritas dan sasaran pembangunan Kabupaten Kabumen tahun 2022 merupakan tahun pertama dari Rencana Pembangunan Jangka Menengah Daerah Kabupaten Kebumen Tahun 2021-2026. Pembangunan pada tahapan ini diarahkan untuk memulihkan perekonomian daerah dan kehidupan sosial pasca Pandemi Covid-19 dalam rangka peningkatan kesejahteraan masyarakat yang berkeadilan.

4.1. Tujuan dan Sasaran Pembangunan Daerah

Rencana Kerja Pemerintah Daerah Kabupaten Kebumen Tahun 2022 tidak terlepas dari Rencana Pembangunan Jangka Menengah Daerah (RPJMD) Tahun 2021-2026. Pembangunan Kabupaten Kebumen sebagaimana tertuang dalam RPJMD Kabupaten Kebumen tahun 2021-2026 memiliki visi yang akan dicapai di tahun 2026 yaitu "Mewujudkan Kabupaten Kebumen Semakin Sejahtera, Mandiri, Berakhlak Bersama Rakyat". Untuk mewujudkan visi tersebut ditempuh melalui 5 (lima) misi pembangunan daerah, yaitu:

1. Peningkatan tata kelola pemerintahan yang baik melalui pelayanan birokrasi yang responsif serta penerapan e-gov dan open-gov terintegrasi.
2. Peningkatan aksesibilitas dan kualitas pelayanan bidang pendidikan, kesehatan dan kebutuhan dasar lainnya.
3. Mewujudkan daya saing ekonomi daerah melalui pengembangan potensi sumber daya alam, pariwisata dan kearifan lokal yang berbasiskan agrobisnis dan ekonomi kerakyatan.
4. Peningkatan kualitas dan kuantitas infrastruktur yang berkelanjutan dan berwawasan lingkungan.
5. Mewujudkan masyarakat yang rukun, berbudaya dan bermartabat.

Visi dan Misi Kabupaten Kebumen dijabarkan dalam bentuk tujuan dan sasaran jangka menengah sebagaimana tertuang dalam RPJMD Kabupaten Kebumen Tahun 2021-2026, adapun keterkaitan visi, misi, tujuan, dan sasaran pembangunan daerah Kabupaten Kebumen Tahun 2021-2026 beserta target indikator tujuan dan sasaran pembangunan daerah pada Tahun 2022 secara lengkap diuraikan pada Tabel 4.1.

Tabel 4.1
Visi, Misi, Tujuan Dan Sasaran Pembangunan Daerah Kabupaten Kebumen Tahun 2021-2026
beserta Target Indikator Tujuan dan Sasaran pada Tahun 2022

Visi & Misi		Tujuan		Indikator Tujuan	Satuan	Target RKPD Murni Tahun 2022	Target RKPD Perubahan Tahun 2022	Sasaran		Indikator Sasaran	Satuan	Target RKPD Murni Tahun 2022	Target RKPD Perubahan Tahun 2022
Visi : Mewujudkan Kabupaten Kebumen Semakin Sejahtera, Mandiri, Berakhlak Bersama Rakyat													
Misi 1 :	Peningkatan tata kelola pemerintahan yang baik melalui pelayanan birokrasi yang responsif serta penerapan e-gov dan open-gov terintegrasi	1.	Mewujudkan reformasi tata kelola pemerintahan yang bersih dan baik	Indeks Reformasi Birokrasi	indeks	61,33	61,33	1.	Meningkatnya kualitas pelayanan publik	Indeks Kepuasan Masyarakat	indeks	83,00	83,00
								2.	Terwujudnya birokrasi bersih dan akuntabel	Indeks Reformasi Birokrasi	indeks	61,33	61,33
								3.	Terwujudnya birokrasi yang kapabel	Nilai SAKIP	Nilai	67,00	67,00
Misi 2 :	Peningkatan aksesibilitas dan kualitas pelayanan pendidikan, kesehatan dan kebutuhan dasar lainnya	2.	Meningkatkan kualitas dan daya saing sumber daya manusia	Indeks Pembangunan Manusia	indeks	70,57	70,57	4.	Meningkatnya kualitas kesehatan masyarakat dan jangkauan pelayanan kesehatan	Angka Harapan Hidup	tahun	73,60	73,60

Visi & Misi		Tujuan		Indikator Tujuan	Satuan	Target RKPD Murni Tahun 2022	Target RKPD Perubahan Tahun 2022	Sasaran		Indikator Sasaran	Satuan	Target RKPD Murni Tahun 2022	Target RKPD Perubahan Tahun 2022
								5.	Meningkatnya aksesibilitas dan mutu pendidikan	Rata-rata Lama Sekolah	tahun	7,74	7,74
								6.	Meningkatnya perlindungan perempuan dan anak	Indeks Pembangunan Gender Cakupan Perlindungan Anak	Indeks %	93,25 100	93,25 100
Misi 3 :	Mewujudkan daya saing ekonomi daerah melalui pengembangan potensi sumber daya alam, pariwisata dan kearifan lokal yang berbasiskan agrobisnis dan ekonomi kerakyatan	3.	Mewujudkan pertumbuhan ekonomi daerah yang stabil, berkualitas dan merata dengan mengoptimalkan potensi	Pertumbuhan Ekonomi	%	4,05-5,36	4,05-5,36	7.	Meningkatnya kegiatan ekonomi sektor primer	PDRB ADHK Sektor Primer	miliar rupiah	5.362,92	5.362,92
								8.	Meningkatnya kegiatan ekonomi sektor sekunder	PDRB ADHK Sektor Sekunder	miliar rupiah	4.339,72	4.339,72
								9.	Meningkatnya kegiatan ekonomi sektor tersier	PDRB ADHK Sektor Tersier	miliar rupiah	11.674,74	11.674,74

Visi & Misi		Tujuan		Indikator Tujuan	Satuan	Target RKPD Murni Tahun 2022	Target RKPD Perubahan Tahun 2022	Sasaran		Indikator Sasaran	Satuan	Target RKPD Murni Tahun 2022	Target RKPD Perubahan Tahun 2022
			unggulan daerah					10.	Meningkatnya peranan investasi terhadap perekonomian daerah	Pembentukan Modal Tetap Bruto (ADHK)	miliar rupiah	4.184,58	4.184,58
		4.	Meningkatkan pemerataan pembangunan	Ketimpangan Pendapatan (ukuran Bank Dunia)	%	20,50-21,00	20,50-21,00	11.	Berkurangnya penduduk miskin	Tingkat Kemiskinan	%	16,00-17,00	16,00-17,00
								12.	Berkurangnya pengangguran	Tingkat Pengangguran Terbuka	%	5,51-5,58	5,51-5,58
Misi 4 :	Peningkatan kualitas dan kuantitas infrastruktur yang berkelanjutan dan berwawasan lingkungan	5.	Mewujudkan percepatan pertumbuhan dan pemerataan pembangunan yang berkelanjutan	Indeks Infrastruktur dan Lingkungan Hidup	%	59,90	59,90	13.	Meningkatnya infrastruktur wilayah yang mendukung pertumbuhan ekonomi daerah	Indeks Kualitas Infrastruktur Daerah	%	53,81	53,81
								14.	Meningkatnya kualitas lingkungan hidup untuk kesejahteraan masyarakat	Indeks Kualitas Lingkungan Hidup	%	74,10	74,10

Visi & Misi		Tujuan		Indikator Tujuan	Satuan	Target RKPD Murni Tahun 2022	Target RKPD Perubahan Tahun 2022	Sasaran		Indikator Sasaran	Satuan	Target RKPD Murni Tahun 2022	Target RKPD Perubahan Tahun 2022
Misi 5 :	Mewujudkan masyarakat yang rukun, berbudaya dan bermartabat	6.	Mewujudkan kesalehan sosial di dalam masyarakat	Indeks Kesalehan Sosial	indeks	76,00-76,50	76,00-76,50	15.	Meningkatnya nilai-nilai luhur kebangsaan	Persentase Penanganan Konflik Berlatar Belakang SARA, Ideologi, Politik, Radikal dan Sumber Daya Ekonomi	%	60,71	60,71
								16.	Meningkatnya pembangunan kebudayaan	Persentase budaya yang dilestarikan	%	25,05	25,05
		7.	Mewujudkan kondusitivas wilayah	Indeks Kondusivitas Wilayah	indeks	100,00	100,00	17.	Meningkatnya ketertiban masyarakat	Persentase Penanganan Pelanggaran Perda	%	100,00	100,00
								18.	Terwujudnya wilayah tangguh bencana	Persentase Desa Tangguh Bencana	%	100,00	100,00

Sumber: RPJMD Kabupaten Kebumen Tahun 2021-202

4.2. Prioritas Pembangunan Daerah Tahun 2022

Prioritas Rencana Kerja Pemerintah Daerah tahun 2022 merupakan pelaksanaan visi Pembangunan Jangka Menengah Daerah Kabupaten Kebumen Tahun 2021-2026. Prioritas pembangunan tahun 2022 merupakan jawaban isu strategis dan permasalahan pembangunan daerah yang dijabarkan dalam bab-bab sebelumnya. Prioritas pembangunan daerah tahun 2022 dirumuskan berdasarkan: Reformasi Birokrasi, Penanggulangan Kemiskinan, Pengembangan Agrobisnis, Pengembangan Inkubasi Kewirausahaan, Pembentukan Badan Usaha Milik Daerah (BUMD) Aneka Usaha, Pembangunan Kawasan Industri, Pengembangan Wilayah dalam Rencana Tata Ruang Wilayah, Pengembangan Koridor Jalan Arteri Primer Wilayah Perkotaan Kebumen, Geopark Nasional Karangsambung-Karangbolong, Pembangunan Desa dan Pengembangan Ekonomi Berbasis Perdesaan, Kebumen Berakhlak, Tujuan Pembangunan Berkelanjutan/Sustainable Development Goals (SDGs) sampai tahun 2030, Kebijakan Nasional Penerapan Standar Pelayanan Minimal (SPM), Kebijakan Nasional Penanggulangan Stunting, Kesetaraan Gender, , serta aspirasi yang diperoleh dalam proses Musrenbangdes/kel, Musrenbang Kabupaten, dan pokok-pokok pikiran DRPD. Selain itu, prioritas pembangunan daerah 2022 diselaraskan dengan prioritas nasional yang tertuang dalam Rencana Kerja Pemerintah (RKP) Tahun 2022 dan Rencana Kerja Pemerintah Daerah (RKPD) Provinsi Jawa Tengah Tahun 2022. Adapun untuk mencapai sasaran prioritas pembangunan Kabupaten Kebumen Tahun 2022 dilakukan melalui beberapa strategi sebagai berikut:

4.2.1. Strategi Reformasi Birokrasi

Reformasi Birokrasi dilakukan dalam rangka memastikan terciptanya tata kelola pemerintahan. Tata kelola pemerintahan yang baik merupakan pondasi pokok dalam pembangunan daerah. Semakin baik pelaksanaan tata kelola pemerintahan, semakin baik pula pergerakan pembangunan daerah. Terkait dengan hal itu Pemerintah telah mengeluarkan Peraturan Menteri Pendayaguanaan Aparatur Negara dan Reformasi Birokrasi No. 25 Tahun 2020 tentang Roadmap Reformasi Birokrasi Tahun 2020-2024.

Strategi Pelaksanaan Reformasi Birokrasi (RB) ada 8 (delapan) area perubahan sebagai berikut:

1. Manajemen Perubahan, rencana tindak lanjut yang dilakukan Pemerintah Kabupaten Kebumen adalah:

a. Melakukan internalisasi pelaksanaan RB secara masif ke tingkat Perangkat Daerah
b. Melakukan monitoring dan evaluasi pelaksanaan RB secara berkala

2. Penguatan Sistem Pengawasan, rencana tindak lanjut yang dilakukan Pemerintah Kabupaten Kebumen adalah:
   a. Melakukan identifikasi dan harmonisasi peraturan perundangan-undangan secara keseluruhan
   b. Melakukan evaluasi pelaksanaan sistem pengendalian penyusunan peraturan perundangan-undangan secara berkala dan menyempurnakan produk hukum yang dibentuk.
3. Penguatan Akuntabilitas Kinerja, rencana tindak lanjut yang dilakukan Pemerintah Kabupaten Kebumen adalah:
   a. Menindaklanjuti Surat Edaran Menteri Pendayaguanaan Aparatur Negara dan Reformasi Birokrasi Nomor 82-393 Tahun 2019 tentang Langkah Strategis dan Konkret Penyederhanaan Birokrasi
   b. Menindaklanjuti Surat Edaran Menteri Pendayaguanaan Aparatur Negara dan Reformasi Birokrasi Nomor 28 Tahun 2019 tentang Penyetaraan Jabatan Administrasi ke dalam Jabatan Fungsional
4. Penguatan Kelembagaan, rencana tindak lanjut yang dilakukan Pemerintah Kabupaten Kebumen adalah:
   a. Menyempurnakan proses bisnis yang mengacu kinerja utama organisasi sebagai dasar pembentukan organisasi berbeasis kinerja yang tepat fungsi
   b. Menyusun *Grand Design* Sistem Pemerintahan Berbasis Elektronik (SPBE) yang terpadu dan terintegrasi sebagai esensi pelaksanaan *e-government* (tata kelola pemerintahan yang bersih, efektif dan transparan).
5. Penguatan Tata Laksana, rencana tindak lanjut yang dilakukan Pemerintah Kabupaten Kebumen adalah:
   a. Mengoptimalkan pengelolaan system manajemen sumber daya manusia dengan menindaklanjuti assessment sebagai dasar pengembangan karier berbasis kompetensi.
   b. Menyusun perencanaan pengembangan kompetensi pegawai (HCDP) secara menyeluruh dan memetakan talenta sebagai dasar penempatan jabatan kritikal dan rencana suksesi jabatan

6. Penguatan Sistem Manajemen sumber daya manusia Aparatur Sipil Negara (ASN), rencana tindak lanjut yang dilakukan Pemerintah Kabupaten Kebumen adalah:
    a. Menindaklanjuti rekomendasi hasil penilaian Akuntabilitas Kinerja Instansi Pemerintah secara menyeluruh.
    b. Mengidentifikasi peluang perbaikan untuk meningkatkan capaian akuntabilitas kinerja.
7. Penguatan Peraturan Perundangundangan, rencana tindak lanjut yang dilakukan Pemerintah Kabupaten Kebumen adalah:
    a. Meningkatkan kapabilitas dan kompetensi Aparat Pengawasan Intern Pemerintah (APIP) agar lebih berperan dalam memastikan kebijakan yang ditetapkan (kebijakan pengawasan terimplementasi dengan baik).
    b. APIP lebih proaktif melakukan monev dan memberikan rekomendasi atas pelaksanaan kebijakan pengawasan kepada pimpinan.
    c. Mendorong dan memastikan pembangunan Zona Integritas menuju Wilayah Bebas dari Korupsi/Wilayah Birokrasi Bersih Melayani (WBK/WBBM) lebih optimal untuk mempercepat pelaksanaan RB.
8. Peningkatan Kualitas Pelayanan Publik, rencana tindak lanjut yang dilakukan Pemerintah Kabupaten Kebumen adalah:
    a. Memanfaatkan dan menindaklanjuti hasil Survey Kepuasan Masyarakat (SKM) sebagai upaya perbaikan pelayanan terus-menerus.
    b. Melahirkan inovasi pelayanan yang menjawab permasalahan dan kebutuhan stakeholders agar tercipta pelayanan prima.

Implementasi kebijakan/program Reformasi Birokrasi sebagaimana digariskan secara nasional dan menjadi bagian dari upaya percepatan Reformasi Birokrasi di Kabupaten Kebumen. Terdapat 8 (delapan) area perubahan yang akan dicapai dalam percepatan reformasi birokrasi yaitu Manajemen Perubahan, Penguatan Sistem Pengawasan, Penguatan Akuntabilitas Kinerja, Penguatan Kelembagaan, Penguatan Tata Laksana, Penguatan Sistem Manajemen Sumber Daya Manusia ASN, Penguatan Peraturan Perundang-undangan dan Peningkatan Kualitas Pelayanan Publik.

Kebijakan reformasi birokrasi pada Tahun 2022 sesuai dengan RPJMD Tahun 2021-2026 diprioritaskan pada penataan birokrasi atau restrukturisasi organisasi yang berorientasi pada kinerja organisasi menuju struktur berbasis kinerja dan didukung perbaikan tata laksana organisasi. Sedangkan pada Tahun 2022 dengan mengacu pada RPJMD tahun 2021-2026 dan kebijakan reformasi

birokrasi secara nasional maka prioritas Reformasi Birokrasi tahun 2022 adalah Peningkatan Kapabiltas Aparatur yang akan dilakukan dengan upaya sebagai berikut:

1. Peningkatan kualitas pelayanan publik;
2. Peningkatan akuntabilitas kinerja penyelenggara pelayanan publik;
3. Penyusunan *roadmap* Reformasi Birokrasi Kabupaten Kebumen;
4. Peningkatan sistem dan manajemen sumberdaya aparatur;
5. Peningkatan kapasitas dan kualitas aparatur;
6. Peningkatan *e-government* dan *open government*; dan
7. Peningkatan kualitas penguasaan teknologi informasi dan komunikasi ASN.

4.2.2. Strategi Penanggulangan Kemiskinan

Kemiskinan menjadi isu strategis utama di Kabupaten Kebumen, angka kemiskinan sebagaimana dijelaskan pada Bab II dokumen ini menggambarkan kenaikan dari tahun 2020-2021, angka kemiskinan di tahun 2020 sebesar 17,59% naik menjadi 17,83%. Kenaikan angka kemiskinan ini disebabkan karena pandemi covid-19 yang menghambat kegiatan ekonomi masyarakat, tingginya angka pengangguran terbuka dan kualitas SDM yang masih rendah.

Pandemi Covid-19 berdampak pada meningkatnya pengangguran dimana tingkat pengangguran terbuka pada tahun 2020 sebesar 6,07 meningkat cukup signifikan dibandingkan tahun 2020 sebesar 4,69% hal ini disebabkan karena banyaknya buruh di Kabupaten Kebumen yang berhenti bekerja dan banyaknya penduduk asli Kebumen yang pulang merantau dari kota besar dikarenakan tidak bisa bekerja atau mengalami PHK. Sedangkan di tahun 2021 walaupun masih dalam kondisi pandemi beberapa sektor ekonomi sudah mulai beraktivitas kembali sehingga hal ini juga berpengaruh pada tingkat pengangguran terbuka yang turun sedikit menjadi 6,03%.

Kualitas sumber daya manusia bisa dilihat dari kondisi pendidikan dan kesehatan. Akses dan sistem pendidikan di Kabupaten Kebumen sudah dilakukan optimalisasi selama beberapa tahun terakhir hal ini terlihat dari indikator Harapan Lama Sekolah (HLS) yang selalu mengalami kenaikan. Pada tahun 2021 angka HLS adalah 13,08 tahun lebih tinggi dibandingkan angka HLS Provinsi Jawa Tengah sebanyak 12,77 tahun. Yang masih perlu dioptimalkan adalah indikator Rata-Rata Lama Sekolah (RLS), dimana RLS Kabupaten Kebumen di Tahun 2021 hanya sebesar 7,54 tahun masih jauh dari angka HLS yang diharapkan yang telah mencapai 13,08 tahun. Hal ini menandakan walaupun akses dan sistem pendidikan di Kabupaten Kebumen sudah

dioptimalkan tetapi belum sepenuhnya bisa meningkatkan Rata-Rata Lama Sekolah (RLS). Rendahnya RLS disebabkan bukan hanya dari kondisi masyarakat yang miskin tetapi juga kesadaran masyarakat akan pentingnya pendidikan yang masih perlu ditingkatkan. Sementara itu dari sisi kesehatan walaupun masih dalam kondisi pandemi Covid-19 menunjukkan Angka Harapan Hidup (AHH) masyarakat Kebumen pada tahun 2021 mampu mengalami kenaikan. AHH Kabupaten Kebumen pada tahun 2021 adalah 73,55 tahun atau naik sebesar 0,15 tahun jika dibandingkan dengan tahun 2020 yaitu sebesar 73,40 tahun.

Pandemi Covid-19 yang berdampak pada meningkatnya angka kemiskinan tidak hanya dirasakan di Kabupaten Kebumen tetapi juga di seluruh wilayah Indonesia. Untuk itu, pemerintah pusat mengeluarkan kebijakan penanggulangan kemiskinan dengan konsep strategi penanggulangan kemiskinan ekstrem. Kemiskinan Ekstrem adalah kondisi dimana kesejahteraan masyarakat berada dibawah garis kemiskinan ekstrem setara dengan USD 1,9 PPP *(Purchasing Power Parity).* Kemiskinan Ekstrem diukur menggunakan *absolute poverty measure* yang konsisten agar dapat di bandingkan antarnegara dan antarwaktu. Target dalam strategi penanggulangan kemiskinan ekstrem yang akan dicapai adalah menurunkan angka kemiskinan ekstrem hingga 0% pada tahun 2024 serta pencapaian tujuan pertama indikator SDGs yaitu mengakhiri segala bentuk kemiskinan di tahun 2030.

Dalam rangka menindaklanjuti dan melaksanakan strategi penanggulangan kemiskinan ekstrem di Kabupaten Kebumen telah ditetapkan Keputusan Bupati Kebumen Nomor 050/403 Tahun 2021 tentang Penetapan Lokasi dan Data Penduduk Prioritas Penanggulangan Ekstrem Kabupaten Kebumen. Fokus prioritas penanggulangan kemiskinan pada Tahun 2022 adalah menurunkan tingkat kemiskinan ekstem dimana dari data TNP2K pada tahun 2021 menunjukkan tingkat kemiskinan ekstrem Kabupaten Kebumen sebesar 7,68% atau sebanyak 92.190 penduduk, sedangkan untuk Tahun 2022 masih dalam proses penghitungan oleh TNP2K. Dalam upaya penanggulangan kemiskinan ekstrem telah dilakukan beberapa langkah intervensi diantaranya rehabilitasi rumah tidak layak huni, pembangunan jamban, pemasangan listrik secara gratis, dan Bantuan Langsung Tunai (BLT) baik dari Dana Desa maupun dari APBD Kabupaten. Intervensi sebagai upaya penanggulangan kemiskinan juga bersumber dari APBD Provinsi, APBN maupun CSR.

Desa yang menjadi lokus ekstrem diharapkan mengidentifikasi potensi dan permasalahan, kegiatan serta anggaran baik dari APBDes maupun dari sumber pendanaan yang lain yang mendukung upaya untuk mengurangi pengeluaran, meningkatkan pendapatan dan meminimalkan kantong kemiskinan. Selain itu, desa diharapkan melakukan inovasi dalam upaya penanggulangan kemiskinan serta dapat mengoptimalkan APBDesa untuk penanggulangan Kemiskinan Ekstrem. Percepatan penanggulangan kemiskinan bertujuan untuk:

1. meningkatkan kapasitas dan mengembangkan kemampuan dasar serta kemampuan berusaha masyarakat miskin;
2. memperkuat peran masyarakat miskin dalam pengambilan keputusan kebijakan publik yang menjamin penghargaan, perlindungan, dan pemenuhan hak dasar;
3. mewujudkan kondisi dan lingkungan ekonomi, politik, dan sosial yang memungkinkan masyarakat miskin dapat memperoleh kesempatan seluas-luasnya dalam pemenuhan hak dasar dan peningkatan taraf hidup secara berkelanjutan; serta
4. memberikan rasa aman bagi kelompok masyarakat miskin dan rentan.

Tantangan dalam mencapai tujuan percepatan penanggulangan kemiskinan adalah terkait dengan data kemiskinan mikro dengan beberapa permasalahan yang ada antara lain pemutakhiran data, ketidaksinkronan data serta adanya data ganda. Untuk menyelasaikan permasalahan tersebut, Pemerintah Kabupaten Kebumen menerapkan pengelolaan data terpadu atau satu data sebagai program unggulan Bupati. Hal ini selaras dengan Peraturan Menteri Sosial Nomor 3 Tahun 2021 tentang Pengelolaan Data Terpadu Kesejahteraan Sosial. Adapun kriteria Data Terpadu Kesejahteraan Sosial meliputi:

1. Kemiskinan;
2. Ketelantaran;
3. Kecacatan;
4. Keterpencilan;
5. Ketunaan sosial dan penyimpangan perilaku;
6. Korban bencana;
7. Korban tindak kekerasan, eksploitasi, dan diskriminasi; dan/atau
8. Kriteria lainnya yang ditetapkan oleh menteri.

Dalam pemutakhiran dan pengusulan data kemiskinan dilakukan secara partisipatif dimulai dari dari pendataan di tingkat dusun, musyawarah desa atau kelurahan, verifikasi oleh Perangkat Daerah dan selanjutnya diusulkan ke Kementerian Sosial. Dengan adanya pemutakhiran data diharapkan data kemiskinan Kabupaten Kebumen semakin akuntabel untuk digunakan sebagai data sasaran dalam program penanggulangan kemiskinan. Berdasarkan evaluasi kemiskinan ditetapkan prioritas penangulangan kemiskinan Kabupaten Kebumen pada tahun 2022 adalah sebagai berikut:

1. Pemenuhan akses kebutuhan dasar masyarakat;
2. Meningkatkan pendapatan masyarakat; dan
3. Penguatan tata kelola penanggulangan kemiskinan.

Pemenuhan akses kebutuhan dasar masyarakat dilakukan agar kebutuhan dasar masyarakat miskin bisa terpenuhi seperti makanan, air, tempat tinggal, kesehatan, pendidikan serta partisipasi dalam pengambilan keputusan. Sedangkan untuk masyarakat miskin yang masih berusia produktif difokuskan dalam upaya meningkatkan pendapatan masyarakat yang nantinya diharapkan dapat meningkat kesejahteraan. Optimalisasi kelembagaan penanggulangan kemiskinan juga terus dilakukan dalam rangka penguatan tata kelola penanggulangan kemiskinan. Dengan penguatan tata kelola diharapkan kebijakan dan program penanggulangan kemiskinan bisa dilaksanakan dengan baik melalui akselerasi percepatan penanggulangan kemiskinan.

Adapun secara rinci priortas dan strategi penanggulangan kemiskinan dilaksanakan dengan fokus program sebagai berikut:

1. Program bantuan sosial dan jaminan sosial terpadu berbasis rumah tangga, keluarga, atau individu yang bertujuan untuk melakukan pemenuhan hak dasar, pengurangan beban hidup, dan perbaikan kualitas hidup masyarakat miskin melalui:
    a. Satu Data Untuk Semua: Integrasi data kependudukan dengan data terpadu kesejahteraan sosial (atau sebutan lain) sebagai dasar penentuan satu data sasaran program. Menurut Permensos 3 tahun 2021 tentang Pengelolaan Data Terpadu Kesejahteraan Sosial, Data Terpadu Kesejahteraan Sosial (DTKS) adalah data induk yang berisi data pemerlu pelayanan kesejahteraan sosial, penerima bantuan dan pemberdayaan sosial, serta potensi dan sumber kesejahteraan sosial. DTKS antara lain digunakan untuk pelayanan pendidikan, kesehatan,

perumahan, bantuan sosial, UMKM, kelautan perikanan, pertanian dan peternakan.

b. Pemenuhan pelayanan sosial warga miskin : kegiatan ini diarahkan untuk meningkatkan kesejahteraan dan memenuhi kebutuhan hidup dasar warga miskin.

c. Program peningkatkan Ketahanan pangan: kegiatan ini diarahkan untuk meningkatkan ketahanan pangan warga miskin dan mewujudkan Kemandirian dalam pemenuhan kebutuhan konsumsi pangan berdasarkan kalori yang dibutuhkan

d. Program Pelayanan pendidikan warga miskin: kegiatan ini diarahkan untuk meningkatkan akses pendidikan warga miskin, mengurangi angka putus sekolah dan meningkatkan tingkat pendidikan warga miskin. Kegiatan ini akan dilaksanakan dengan program unggulan daerah antara lain SIS SUSANA (Program beasiswa dan subsidi bagi warga miskin dan anak yatim), dan penguatan sekolah inklusi melalui peningkatan sarpras dan kualitas SDM sekolah inklusi.

e. Pelayanan Kesehatan warga miskin: kegiatan ini diarahkan untuk meningkatkan kesehatan masyarakat dan penanganan penyakit kronis. Kegiatan ini akan dilaksanakan dengan program unggulan daerah antara lain BUMEN SEHATI dalam rangka peningkatan derajad kesehatan bagi masyarakat, SIBUSAH dalam rangka mewujudkan santri kebumen sehat dan berkah dan jaminan kesehatan bagi masyarakat miskin.

f. Program Peningkatkan kesehatan lingkungan dan permukiman masyarakat miskin: kegiatan ini diarahkan untuk menyediakan rumah yang layak dan kesehatan lingkungan yang berkelanjutan.

2. Program pemberdayaan masyarakat dan penguatan pelaku usaha mikro dan kecil, yang bertujuan untuk memperkuat kapasitas kelompok masyarakat miskin dalam meningkatkan produktifitas dan pendapatan masyarakat miskin melalui:

   a. Program pemberdayaan ekonomi masyarakat miskin: kegiatan ini diarahkan untuk mengurangi pengangguran dan meningkatkan pendapatan masyarakat miskin. Program ini dilaksanakan melalui:

      1) Pemberdayaan petani dan nelayan miskin dalam upaya peningkatan pendapatan petani dan nelayan miskin. Kegiatan ini akan dilaksanakan melalui program unggulan daerah antara lain Tani

Mulyo dalam rangka peningkatan produksi pertanian melalui pemenuhan sarpras pertanian, dan pengembangan potensi lokal perikanan darat, perikanan tangkap dan kampung garam.

2) Pemberdayaan pelaku usaha mikro dan kecil, ketenagakerjaan dan pariwisata untuk mengurangi pengangguran melalui program unggulan daerah antara lain Kebumen Ekonomi Handal melalui Lawet Muda Kretif dan inkubasi pemuda wirausaha, KAPOK PAK EKO (Peningkatan kelompok ekonomi di pedesaan), ANDALAN PAS (bantuan permodalan UMKM dan Koperasi), KUMPUL BAKUL (Promosi dan pengembangan jejaring pemasaran produk agrobismis dan produk lokal kebumen melalui dropshipper, marketplace dan katalog lokal) dan DEMEN MBUMEN (Gerakan cinta produk kebumen dan pengembangan pariwisata berbasis potensi desa). Produk unggulan yang dapat dikembangkan sebagai katalisator antara lain: gula semut, Genjah Entog, garam, Sapi PO serta produk hortikultura bernilai ekonomi tinggi (jambu kristal, Belimbing Madu, semangka, pepaya, pisang).

3) Pembentukan unit layanan disabilitas bidang ketenagakerjaan yang diharapkan dapat membantu para penyandang disabilitas dalam memperoleh informasi dan peningkatan keterampilan untuk bersaing dalam dunia kerja.

b. Program lainnya yang secara langsung atau tidak langsung dapat meningkatkan kegiatan ekonomi dan kesejahteraan masyarakat miskin, termasuk program dengan dana desa/dana kelurahan yang bertujuan untuk mengurangi kantong - kantong kemiskinan melalui:

1) Penanggulangan Bencana: kegiatan ini diarahkan untuk meningkatkan upaya kesiapsiagaan bencana, penanganan bencana dan menurunkan indeks resiko bencana. Kegiatan ini dilaksanakan melalui program unggulan daerah MEN TAMBENG: Kebumen Tanggap Bencana Program Peningkatan Kesiapsiagaan Pencegahan dan Penanggulangan Bencana

2) Pembangunan Desa: kegiatan ini diarahkan untuk meningkatkan inovasi dalam penanggulangan kemiskinan berbasis partisipasi masyarakat yang dilakukan oleh kecamatan dan desa. Kegiatan ini dilaksanakan melalui program unggulan daerah antara lain DESMELI (Desa Melek Internet) dan DEMEN MBUMEN (Gerakan

cinta produk kebumen dan pengembangan pariwisata berbasis potensi desa).

3) Pemenuhan administrasi kependudukan dan pencatatan sipil: kegiatan ini diarahkan untuk meningkatan pelayanan administrasi kependudukan dan pencatatan sipil khususnya bagi masyarakat miskin. Dilaksanakan melalui program GO – LAK : Jemput ke rumah Layanan Adminitrasi Kependudukan Program pelayanan adminitrasi kependudukan jemput bola ke rumah "ora antri, ora suwe, cepet dadi"
4) Memperkuat kelembagaan dan kebijakan penanggulangan kemiskinan: Kegiatan ini diarahkan untuk Peningkatan kinerja dan optimalisasi kelembagaan penanggulangan kemiskinan ditingkat kabupaten.
5) Infrastruktur pendukung penanggulangan kemiskinan: kegiatan ini diarahkan untuk tersedianya infrastruktur pendukung penanggulangan kemiskinan. Kegiatan ini dilaksanakan melalui program unggulan daerah antara lain JAMU SEGER (Jalan Mulus Ekonomi Bergerak) dan BANYU MILI (air irigasi tersedia terus).

Dalam upaya mempercepat penanggulangan kemiskinan, dalam pelaksanaannya intervensi tidak hanya dilakukan tepat program dan tepat sasaran, akan tetapi juga dilakukan secara terintegratif dan selaras antar program penanggulangan kemiskinan di seluruh perangkat daerah.

4.2.3. Pengembangan Agrobisnis

Pada saat pandemi Covid-19 yang dimulai sejak awal 2020, aktivitas sektor pertanian menjadi salah satu sektor yang tetap positif di antara berbagai sektor lain yang negatif. Hal ini terlihat dari Produk Domestik Regional Bruto Atas Dasar Harga Berlaku (PDRB ADHB) berdasarkan jenis lapangan usaha dimana sektor pertanian, kehutanan dan perikanan tetap mengalami kenaikan di saat pandemic. Pada tahun 2019 nilai PDRB ADHBB pertanian, kehutanan dan perikanan adalah sebesar Rp.5.954.901.580.000 meningkat pada tahun 2020 menjadi Rp.6.102.633.940.000. berbeda dengan sektor dan lapangan usaha lainnya yang sebagian besar mengalami penurunan. Sektor pertanian juga masih menjadi sumber mata pencaharian utama bagi sebagian besar penduduk di Kabupaten Kebumen. Walaupun demikian, peran sektor pertanian dalam struktur ekonomi di Kabupaten Kebumen masih didominasi sebagai

sektor penyumbang terbesar dalam PDRB, meskipun setiap tahun peranannya semakin menurun yang artinya mulai terjadi pergeseran baik ke sektor sekunder maupun tersier.

Sebagai sektor yang dominan, sektor pertanian seharusnya dapat menjadi andalan untuk mensejahterakan rakyat, khususnya penduduk yang bekerja di sektor tersebut. Realitasnya kondisi kehidupan petani sebagian besar masih hidup di bawah garis kemiskinan. Hal ini ditunjukkan dengan data pada tahun 2021 menunjukkan bahwa 35,81% penduduk miskin di Kabupaten Kebumen bekerja di sektor pertanian. Kondisi tersebut tidak lepas dari beberapa permasalahan yang melingkupi sektor pertanian. Beberapa permasalahan tersebut diantaranya adalah sumber daya manusia (SDM) sektor pertanian masih berpendidikan rendah, kurangnya skala usaha sehingga tidak memenuhi skala ekonomis, kurangnya tingkat produktivitas, rendahnya nilai tambah produk serta kurangnya manajemen usaha dan akses pemasaran.

Skala usaha pertanian sangat ditentukan oleh luas lahan yang dikelola oleh petani untuk mengoperasikan usaha taninya. Mayoritas petani di Kabupaten Kebumen tergolong sebagai petani gurem, yaitu petani yang mengelola atau menguasai lahan kurang dari 0,5 hektar. Masih sangat jauh dari kriteria pengelolaan lahan pertanian yang layak, dimana untuk memenuhi kebutuhannya minimal paling tidak setiap petani mengelola lahan seluas 2 hektar. Kurangnya produktivitas dipengaruhi oleh luas kepemilikan lahan, keterbatasan sarana dan prasarana, kurangnya pemanfaatan teknologi tepat guna, pengaruh iklim dan cuaca serta menurunnya kualitas lahan.

Kurangnya skala usaha dan produktivitas lahan, diperparah dengan masih rendahnya nilai tambah produk pertanian. Hilirisasi pertanian sebagai salah satu upaya perbaikan atau peningkatan nilai tambah produk pertanian belum banyak dilakukan. Mayoritas petani di Kabupaten Kebumen menanam komoditas tanaman pangan yang memiliki nilai tambah lebih rendah dibandingkan komoditas pertanian lainnya. Selain itu, perilaku petani yang belum terbiasa mengolah produknya dan hanya menjual dalam bentuk dasar mentah menyebabkan hilangnya potensi pendapatan petani atas produk tersebut. Hal ini sangat terkait dengan kurangnya manajemen usaha, kurangnya pemanfaatan teknologi tepat guna serta sulitnya akses pemasaran produk pertanian.

Berdasarkan uraian permasalahan di atas, maka perlu dirancang strategi yang dapat memberikan solusi pada upaya peningkatan nilai tambah

produk pertanian dalam rangka meningkatkan kesejahteraan petani. Kebijakan-kebijakan pada sektor pertanian yang sudah dilakukan, sudah selaras dengan upaya penyelesaian permasalahan kesejahteraan di sektor pertanian. Namun demikian, perlu dilakukan penyesuaian pada hal-hal yang perlu mendapat prioritas lebih. Salah satu yang perlu mendapat penekanan adalah pengembangan sektor pertanian yang diarahkan bukan hanya pada jumlah produksi, tapi lebih kepada peningkatan nilai produksi.

Strategi dan prioritas pembangunan tahun 2022 adalah peningkatan nilai tambah pertanian mengacu pada RPJMD tahun 2021-2026, antara lain:

1. Penguatan kapasitas teknis dan kelembagaan pertanian

   Salah satu kendala yang dihadapi sektor pertanian adalah keterbatasan kualitas sumberdaya manusia (SDM) bidang pertanian. Kurangnya kualitas sumberdaya manusia di sektor pertanian menjadi hal yang sangat mudah ditemui. Salah satunya dapat dilihat dari rendahnya kapasitas teknis maupun kelembagaan petani. Penguatan kelembagaan petani sangat diperlukan dalam rangka perlindungan dan pemberdayaan petani. Oleh karena itu, sasaran peningkatan kapasitas selain meliputi para petani dalam arti luas juga mencakup aparatur pemerintah yang terkait dengan pengembangan agrobisnis dari pengambil kebijakan, pelaksana kegiatan sampai dengan petugas lapangan yang berinteraksi langsung dengan para petani, di antaranya adalah penyuluh pertanian.

   Pada era perubahan saat ini keberadaan kelembagaan penyuluh pertanian harus dapat menciptakan keseimbangan antara hulu dan hilir. Penyuluh harus mengkondisikan agar petani dapat berdiri secara mandiri, petani yang mampu beradaptasi dengan era digitalisasi. Pendampingan pada kelompok tani dibutuhkan untuk mencapai tujuan tersebut serta agar dapat membawa petani masuk ke dalam usaha yang menjadikan petani mandiri secara ekonomi serta dapat bersaing di eraindustri.

2. Pengembangan pertanian berbasis kawasan dan/ atau korporasi

   Ketersediaan lahan kering dan lahan sawah untuk pengembangan pertanian menurun signifikan antara lain karena alih fungsi lahan untuk keperluan nonpertanian. Di sisi lain, produksi komoditas pertanian perlu ditingkatkan untuk memenuhi kebutuhan penduduk yang makin meningkat. Menjawab permasalahan keterbatasan lahan dan kurangnya produktivitas tersebut, perlu dilakukan pengembangan pertanian berbasis kawasan. Pengembangan komoditas tertentu diarahkan pada kawasan-kawasan yang

sesuai dengan potensi masing-masing wilayah. Salah satu penerapan dari kebijakan ini adalah adanya Program Dana Afirmasi Pengembangan Agrobisnis Terpadu (Program DAPAT) yang dilaksanakan di masing-masing kecamatan berdasarkan potensi yang ada. Pengembangan pertanian yang berfokus untuk mendorong pengelolaan usaha pertanian secara kolektif (korporasi) perlu dilakukan untuk meningkatkan efisiensi biaya dan produktivitas dan tidak kalah penting adalah untuk pertanian yang lebih maju dan kompetitif.

3. Pengembangan komoditas pertanian bernilai ekonomis tinggi

   Kebijakan yang tidak kalah penting dalam upaya meningkatkan kesejahteraan petani dalam arti luas adalah upaya peningkatan nilai tambah, salah satunya melalui pengembangan komoditas pertanian bernilai ekonomis tinggi selain padi. Lahan yang ditanami komoditas yang bernilai ekonomis rendah dapat dialihkan untuk penanaman komoditas dengan nilai ekonomis yang lebih tinggi yang dapat meningkatkan pendapatan petani. Beberapa komoditas tentu saja tidak dapat dihilangkan terkait dengan kebutuhan pangan, namun masih dapat dikurangi selama ketahanan pangan daerah masih dapat terpenuhi.

4. Pengembangan produk olahan pertanian

   Ketika keterbatasan lahan menjadi hal yang tidak dapat dihindari, maka upaya peningkatan nilai produksi harus ditempuh melalui peningkatan harga jual produk. Selain melalui pemilihan jenis komoditas, peningkatan harga produk juga dapat diupayakan melalui pengembangan produk olahan. Dengan adanya pengolahan lanjutan, diharapkan potensi keuntungan yang ada akan dapat dinikmati oleh petani sendiri.

   Pencapaian prioritas akan ditempuh melalui program-program unggulan daerah yang akan dilaksanakan pada tahun 2023 yang fokus pada pengembangan agribisnis yaitu antara lain Tani Mulyo dalam rangka peningkatan produksi pertanian dengan pemenuhan sarpras pertanian, Banyu Mili, Rumah Pompa dan Penanganan terpadu pasca panen. Selain itu pengembangan potensi lokal perikanan darat, perikanan tangkap dan kampung garam..

4.2.4. Pengembangan Inkubasi Kewirausahaan

Inkubasi kewirausahaan merupakan suatu proses pembinaan, pelayanan, pendampingan, pembimbingan dan pengembangan yang diberikan

kepada wirausahawan, calon wirausahawan atau peserta inkubasi (tenant) dalam upaya membantu tumbuhnya perusahaan pemula. Dengan adanya inkubasi kewirausahaan diharapkan dapat menciptakan dan mengembangkan usaha-usaha baru yang mempunyai nilai ekonomi dan berdaya saing tinggi, selain itu juga diharapkan mampu mengoptimalkan pemanfaatan sumber daya manusia dalam mengggerakan perekonomian dengan memanfaatkan pengetahuan dan teknologi. Inkubator wirausaha berperan penting dan strategis dalam melahirkan wirausaha yang kreatif dan inovatif, karena melalui inkubator akan muncul wirausaha-wirausaha baru berbasis IPTEK.

Pengembangan inkusbasi kewirausahaan merupakan bagian untuk mendukung misi ke-3 yaitu "Mewujudkan daya saing ekonomi daerah melalui pengembangan potensi sumber daya alam, pariwisata dan kearifan lokal yang berbasiskan agrobisnis dan ekonomi kerakyatan". Salah program unggulan dalam misi ke-3 ini adalah Kebumen Ekonomi Handan dengan program inkubasi wirausaha.

Adanya Pandemi Covid-19 sejak tahun 2019 sampai sekarang berdampak pada kondisi perekonomian Kabupaten Kebumen. Dari analisa kondisi perekonomian ada kenaikan angka kemiskinan, pengangguran, pengurangan lapangan kerja dan ruralisasi. Kondisi tersebut tentunya harus segera ditangani dengan upaya peningkatan kesempatan kerja, mengurangi pengangguran dan penanggulangan kemiskinan salah satu fokusnya adalah dengan melakukan pembangunan ekonomi berbasis kewirausahaan. Pendampingan terhadap wirausaha-wirausaha yang ada di Kabupaten Kebumen perlu untuk terus dioptimalkan, selain itu juga perlu mendorong lahirnya wirausaha-wirausaha muda yang tangguh, kreatif, profesional dan berdaya saing didaerah.

Peran wirausaha dalam menumbuhkan kembali perekonomian Kabupaten Kebumen adalah dalam hal produk dan jasa yang bisa memberikan efek ekonomi berjenjang, adanya inkubasi wirausaha diharapkan mampu melahirkan inovasi dan ide-ide baru disektor usaha. Hal ini perlu dilakukan agar wirausaha yang ada tidak lagi tergantung pada sistem bisnis lama. adanya pandemi Covid-19 berdampak pada perubahan sosial, sehingga para pelaku wirausaha juga harus bisa beradaptasi dan melakukan inovasi-inovasi dengan memanfaatkan teknologi.

Fokus prioritas yang akan dilaksanakan adalah program *tenant* untuk memfasilitasi pembinaan wirausaha melalui inkubator wirausaha yang meliputi beberapa bidang yang meliputi:

1. Agribisnis dan Ketahanan Pangan
2. Informasi dan Komunikasi
3. Kelautan dan Perikanan
4. Industri Kreatif

Pelaksanaan Inkubasi Bisnis terbagi dalam beberapa sub proses sebagai berikut:

1. Sub Proses Bisnis Pra Inkubasi: Kegiatan yang dijalankan membangun sinergi kemitraan antara tenant dan pasar serta faktor pendukung (Pemerintah, Perguruan Tinggi dll). Adapun proses yang dilaksanakan antara lain:
   a. *talent scouting* (inventarisasi dan penggalian hasil-hasil teknologi dengan tingkat kematangan teknologi lebih besar dari 7, ide bisnis yang prospektif untuk kemudian menjadi calon tenant.
   b. Pelatihan: pelatihan *business plan*, pengembangan bisnis, pendampingan teknologi dan bisnis
2. Sub Proses Bisnis Inkubasi Bisnis: tahapan kegiatan alih teknologi dan bisnis untuk merealisasikan fasilitas-fasilitas yang diperlukan tenant sesuai proposal pengembangan bisnis. output proses ini adalah status bisnis mulai berkembang dan status produk sudah tersertifikasi dan dapat diterima pasar. Proses yang dilaksanakan adalah sebagai berikut:
   a. Persiapan inkubasi: penyiapan roadmap rencana bisnis
   b. Uji produksi: fasilitasi pengembangan produk, pengembangan tenant untuk persiapan peralatan dan proses produksi
   c. Training dan Mentoring: pelatihan pengembangan bisnis, mentoring teknologi, pemasaran, keuangan dan penyusunan rencana bisnis
   d. Pendampingan sertifikasi: pendampingan pelaksanaan pengujian produk yang diperlukan sesuai ketentuan Lembaga berwenang untuk mendukung komersialisasi produk.
   e. Uji jual: promosi produk tenant
   f. Monev akan dilaksanakan secara periodik oleh tim seleksi/panitia
3. Sub proses pasca inovasi: tahapan kegiatan ini adalah tahapan proses bisnis berupa aksesibilitas produksi masal, tenant sudah mempersiapkan

produksi masal dan peningkatan kemampuan untuk membangun jaringan bisnis dan produksi masal. Proses yang dilaksanakan antara lain:

a. Pelatihan lanjutan pengembangan bisnis seperti manajemen keuangan, pemasaran, peningkatan kapasitas SDM, pendampingan teknologi dan bisnis, aksesibilitas teknologi, aksesibilitas permodalan dan pasar.
b. Promosi produk, temu bisnis dalam rangka aksesibilitas bisnis.

Sedangkan fasilitas yang diperoleh *tenant* saat mengikuti kegiatan inkubasi wirausaha adalah sebagai berikut :

1. Fasilitas fisik penunjang inkubator bisnis:
   a. Ruang usaha tenant/ruang pamer;
   b. Ruang kantor dan perlengkapan pendukung;
   c. Ruang rapat atau pertemuan bisnis; dan
   d. Akses internet.
2. Pendampingan Bisnis (Layanan pengembangan bisnis bagi tenant) antara lain:
   a. Pengembangan bisnis;
   b. Pengembangan teknologi dan proses produksi;
   c. Konsultasi Bisnis (Bimbingan bisnis, manajemen bisnis);
   d. Pembuatan Bussiness Plan atau Studi Kelayakan Usaha;
   e. Pendirian Legalitas usaha (ijin usaha bagi yang belum memiliki);
   f. Standarisasi Produk;
   g. Sertifikasi Produk;
   h. Penyediaan Pendamping dan/atau Mentoring Bisnis;
   i. Pengujian Produk;
   j. Promosi Produk dan Usaha; dan
   k. Pelatihan Bisnis.
3. Akses Permodalan Bisnis

   Dalam pelaksanaan inkubasi Bappeda tidak memberikan bantuan finansial (keuangan) namun membantu tenan untuk pendampingan dalam akses kredit modal usaha melalui:

   a. Fasilitasi untuk akses modal ke Lembaga perbankan dan Non Bank;dan
   b. Fasilitasi untuk akses modal ke Lembaga Pemerintahan.
4. Jejaring dan Kolaborasi

   Memberikan sarana untuk membangun jejaring bisnis dan kolaborasi bisnis bagi tenan, diantaranya melalui:

   a. Temu Bisnis;

b. Kerjasama dengan Lembaga Penelitian dan Pengembangan atau Lembaga Alih Teknologi;
c. Kemitraan Bisnis dengan Pengusaha; dan
d. Kegiatan dengan inkubator dan forum inkubator nasional dan internasional.

4.2.5. Pembentukan Badan Usaha Milik Daerah (BUMD) Aneka Usaha

Tujuan dibentuknya BUMD Aneka Usaha adalah dengan pertimbangan untuk meningkatkan dan mengembangkan perekonomian daerah sehingga bisa meningkatkan Pendapatan Asli Daerah (PAD) yang pada akhirnya bisa meningkatkan kesejahteraan masyarakat. Sedangkan secara khusus tujuan pendirian BUMD adalah:

1. Memberikan manfaat bagi perkembangan perekonomian Daerah;
2. Menyelenggarakan kemanfaatan umum berupa penyediaan barang dan/atau jasa yang bermutu bagi pemenuhan hajat hidup masyarakat berdasarkan tata kelola perusahaan yang baik; dan
3. Memperoleh laba dan/atau keuntungan.

Pembentukan Badan Usaha Milik Daerah (BUMD) Aneka Usaha merupakan bagian dari misi ketiga RPJMD Kabupaten Kebumen tahun 2021-2026 yaitu mewujudkan daya saing ekonomi daerah melalui pengembangan potensi sumber daya alam, pariwisata dan kearifan lokal yang berbasiskan agrobisnis dan ekonomi kerakyatan untuk unit-unit usaha sektor perekonomian. Selain itu juga mendukung Misi keempat pada RPJMD Kabupaten Kebumen Tahun 2021-2026 yaitu peningkatan kualitas dan kuantitas infrastruktur yang berwawasan lingkungan.

Fokus yang akan dilakukan adalah persiapan dimulainya pelaksanaan Peraturan Daerah tentang Perusahaan Perseroan Daerah Aneka Usaha dengan badan usaha yang dijalankan berbentuk Perseroan Daerah Aneka Usaha. Sesuai dengan rancangan peraturan daerah tentang Perusahaan Perseroan Daerah Aneka Usaha kegiatan yang akan dijalankan adalah sebagai berikut:

1. Perdagangan umum;
2. Pergudangan;
3. Industri pengolahan;
4. Pariwisata; dan
5. Usaha lain sesuai dengan potensi Daerah.

Modal PT. Aneka Usaha diperoleh dalam bentuk modal dasar dan modal disetor yang bersumber dari penyertaan modal daerah, pinjaman, hibah dan sumber modal lainnya. Organ Perusahaan Perseroan Daerah Aneka Usaha terdiri dari Rapat Umum Pemegang Saham (RUPS), komisaris dan direksi. Dengan adanya pembentukan Badan Usaha Milik Daerah (BUMD) Aneka Usaha ini diharapkan bisa meningkatkan perekonomian dan kesejahteraan masyarakat.

4.2.6. Pembangunan Kawasan Industri *Shrimp Estate*

Pembangunan kawasan industri bertujuan untuk mengurangi pengangguran, kemiskinan dan meningkatkan pertumbuhan ekonomi Kabupaten Kebumen. Jika melihat strategi pembangunan kawasan industri pada RPJMD tahun 2021-2026, merupakan bagian dari misi ketiga RPJMD yaitu mewujudkan daya saing ekonomi daerah melalui pengembangan potensi sumber daya alam, pariwisata dan kearifan lokal yang berbasiskan agrobisnis dan ekonomi kerakyatan. Sementara itu, jenis industri yang akan dikembangkan pada tahun 2023 mengacu pada hasil kajian masterplan kawasan industri yang memanfaatkan sumber daya alam yang ada di Kabupaten Kebumen maupun dari daerah sekitarnya di Pulau Jawa. Hal ini menjadi bagian dari penerapan Peraturan Presiden Nomor 79 Tahun 2019 terkait pengembangan Kawasan Industri di Kabupaten Kebumen.

Sesuai dengan potensi yang dimiliki Kabupaten Kebumen maka pengembangan kawasan industri diarahkan pada industri perikanan (shrimp estate). Kabupaten Kebumen memiliki garis pantai sepanjang 57,5 km dengan kualitas air laut yang masih terjaga. Selain itu di wilayah kawasan industri juga dilewati oleh jalur lintas selatan dan merupakan bagian dari Kawasan Strategis Nasional dari sudut kepentingan pertumbuhan ekonomi Jaringan Jalan Lintas Selatan (JJLS) sebagai Jalan Strategis Nasional. Memperhatikan potensi tersebut maka optimalisasi integrasi pengembangan kawasan industri dengan bidang kelautan dan perikanan merupakan strategi yang bisa dilakukan.

Potensi pengembangan budidaya udang vanamei dan tunnel garam merupakan fokus prioritas yang dilaksanakan dalam pengembangan kawasan industri. Dengan pembangunan dan pengembangan industri berbasis kelautan dan perikanan ini diharapkan mampu meningkatkan keunggulan kompetitif daerah serta dapat menimbulkan efek multiplier kepada masyarakat dalam peningkatan ekonomi dan penanggulangan kemiskinan.

Adapun secara rinci manfaat pembangunan dan pengembangan kawasan industri perikanan *(shrimp estate*) adalah sebagai berikut:

1. Mendorong pertumbuhan Perkotaan Petanahan dan sekitarnya dari PKLp (Pusat Kegiatan Lokal Promosi) menjadi PKL (Pusat Kegiatan Lokal);
2. Penyerapan tenaga kerja lokal (penggunaan 70% tenaga kerja lokal dalam pembangunan dan operasional *Shrimp Estate*);
3. Mendorong pertumbuhan ekonomi mikro dengan berkembangnya UMKM dan sektor jasa lainnya di sekitar lokasi *shrimp estate;*
4. Percepatan pembangunan infrastruktur (jalan, jembatan dan infrastruktur pendukung); serta
5. Peningkatan PAD dari retribusi maupun pajak daerah.

4.2.7. Pengembangan Wilayah dalam Rencana Tata Ruang Wilayah

Rencana Tata Ruang Wilayah atau RTRW merupakan dokumen rencana yang menjadi acuan pengembangan tata ruang yang terwujud dalam struktur ruang dan pola ruang untuk jangka waktu 20 tahun. Struktur ruang tergambar dalam susunan pusat-pusat permukiman dan sistem jaringan prasarana, sementara pola ruang adalah distribusi peruntukan ruang dalam wilayah yang meliputi peruntukan fungsi lindung dan budidaya.

Tata ruang mempunyai peranan yang besar dalam pengembangan wilayah Kabupaten Kebumen dimana penataan ruang wilayah bertujuan untuk mewujudkan wilayah kabupaten yang mandiri secara ekonomi dan merata pelayanannya melalui pengembangan agrobisnis dan pariwisata yang berkelanjutan, aman, nyaman serta produktif. Sedangkan untuk fungsi dari tata ruang wilayah Kabupaten adalah sebagai acuan dalam pemanfaatan ruang atau pengembangan wilayah dengan mewujudkan keseimbangan pembangunan dalam wilayah kabupaten sebagai acuan dalam penyusunan rencana pembangunan jangka panjang daerah dan rencana pembangunan jangka menengah daerah, acuan lokasi investasi dalam wilayah Kabupaten baik investasi pemerintah maupun masyarakat, dan sebagai pedoman untuk penyusunan rencana detail tata ruang wilayah Kabupaten Kebumen.

Strategi pengembangan wilayah sesuai dengan revisi tata ruang diarahkan pada pengembangan wilayah perkotaan, pengembangan kawasan perdesaan, pengembangan dan pemantapan fungsi transportasi yang memadai dan terintegrasi dalam mendukung kegiatan pengembangan agrobisnis, pariwisata, dan potensi lainnya. Pemerataan fungsi prasarana wilayah untuk mendukung kegiatan agrobisnis, pariwisata, dan kegiatan pendukung lainnya, pemantapan fungsi dan perlindungan kawasan lindung, pengembangan kawasan budidaya,

pengembangan kawasan strategis, mitigasi bencana dan adaptasi untuk penanganan bencana.

Adapun rincian strategi yang akan dimulai di tahun 2023 sesuai dengan rencana revisi Tata Ruang Wilayah adalah sebagai:

1. Strategi untuk mewujudkan pengembangan kawasan perkotaan sebagai pusat pertumbuhan dan pelayanan untuk mengembangkan potensi jasa agrobisnis, pariwisata, dan potensi lokal lainnya, meliputi:
   a. memantapkan pusat kegiatan perkotaan sebagai bagian dari PKW yang memiliki fungsi penting dalam hal jaringan prasarana transportasi;
   b. memantapkan pusat kegiatan perkotaan sebagai bagian dari sistem perwilayahan Kabupaten Banjarnegara, Kabupaten Purbalingga, Kabupaten Banyumas, Kabupaten Cilacap, dan Kabupaten Kebumen;
   c. meningkatkan kualitas pelayanan dan prasarana untuk mendukung akses layanan antar kawasan perkotaan, antara kawasan perkotaan dan perdesaan serta antara kawasan perkotaan dengan pusat pengembangan agrobisnis;
   d. mengarahkan dan meningkatkan peran perkotaan melalui PKL dan PPK sebagai pusat pertumbuhan wilayah sesuai hierarki masing-masing;
   e. mendorong kawasan perkotaan dan pusat pertumbuhan agar lebih kompetitif dan lebih efektif dalam pengembangan wilayah di sekitanya; dan
   f. mengarahkan pertumbuhan perkotaan ke arah dalam deliniasi kawasan perkotaan dan mengarahkan pembangunan fisik ke arah vertikal.
2. Strategi untuk mewujudkan pengembangan kawasan perdesaan sebagai lahan dan penggerak sektor agrobisnis, pariwisata, dan pusat kegiatan ekonomi masyarakat desa, meliputi:
   a. mengembangkan kawasan perdesaan sebagai kawasan penghasil komoditas sektor ekonomi sebagai aset utama kegiatan agrobisnis dan pariwisata;
   b. menumbuhkan keberadaan pusat pertumbuhan perdesaan dan desa pendukung untuk kegiatan agrobisnis dan pariwisata; dan
   c. meningkatkan penyediaan infrastruktur dan fasilitas pelayanan untuk meningkatkan intensitas kegiatan perekonomian di kawasan perdesaan.
3. Strategi untuk mewujudkan pengembangan dan pemantapan fungsi transportasi yang memadai dan terintegrasi dalam mendukung kegiatan pengembangan agrobisnis, pariwisata, dan potensi lainnya, meliputi:

a. mengembangkan jaringan jalan arteri primer, jaringan jalan lintas nasional dan jaringan jalan tol untuk mendukung perkembangan kegiatan perekonomian nasional, terutama di kawasan pantai selatan Pulau Jawa;
b. mengembangkan jaringan jalan lintas selatan Jawa Tengah yang berupa jalan strategis nasional;
c. mengembangkan jalan lintas kabupaten dan lintas kecamatan untuk mendukung kegiatan agrobisnis dan pariwisata;
d. memantapkan fungsi terminal penumpang tipe A di kabupaten;
e. mengembangkan terminal barang untuk mendukung kegiatan agrobisnis dan pariwisata;
f. mengembangkan jalur kereta api dengan sistem jalur ganda;
g. mengembangkan prasarana penunjang kereta api berupa jalan layang di perlintasan jalan; dan
h. mengembangkan prasarana transportasi sungai dan waduk, berupa angkutan wisata waduk.

4. Strategi untuk mewujudkan pemerataan fungsi prasarana wilayah untuk mendukung kegiatan agrobisnis, pariwisata, dan kegiatan pendukung lainnya, meliputi:
   a. memperluas dan mengembangkan sistem jaringan energi yaitu energi listrik termasuk mikro hidro, bahan bakar minyak dan gas bumi, sistem prasarana listrik, energi angin dan energi lainnya;
   b. mengembangkan sistem jaringan telekomunikasi berupa infrastruktur dan jaringan telekomunikasi berupa penyelenggaraan jaringan tetap dan jaringan bergerak;
   c. memperluas dan mengembangkan sistem jaringan sumber daya air berupa jaringan air lintas wilayah, wilayah sungai dan waduk, jaringan irigasi, jaringan air baku untuk air minum dan sistem pengendalian banjir; dan
   d. memperluas dan mengembangkan sistem jaringan prasarana pengelolaan lingkungan berupa sumber air minum, sistem persampahan, sistem limbah, pemadam kebakaran, sistem drainase, jalur evakuasi bencana, dan sistem prasarana lainnya yang disesuaikan dengan kebutuhan.
5. Strategi untuk mewujudkan pemantapan fungsi dan perlindungan kawasan lindung untuk menjaga kelestarian lingkungan, sumber daya alam dan sumber daya buatan, meliputi:
   a. memantapkan fungsi kawasan lindung berupa hutan lindung, kawasan yang memberikan perlindungan terhadap kawasan bawahannya, kawasan

perlindungan setempat, kawasan lindung geologi, dan kawasan lindung lainnya;

b. mengembalikan dan meningkatkan fungsi kawasan lindung yang telah menurun akibat pengembangan kegiatan budidaya dalam rangka menjaga kelestarian lingkungan, sumber daya alam dan sumber daya buatan;
c. mengendalikan pemanfaatan sumber daya alam dan sumber daya buatan untuk mewujudkan pembangunan yang berkelanjutan;
d. mengamankan perlindungan Kawasan Cagar Alam Geologi Karangsambung dan Kawasan Bentang Alam Karst dengan mempertahankan fisik dan struktur batuan serta ekosistem di atasnya;
e. mengamankan kawasan perlindungan setempat sepanjang pantai dengan mempertahankan ekosistem pantai dan hutan bakau; dan
f. memelihara nilai dan fungsi cagar budaya sebagai peninggalan sejarah, objek penelitian, dan pariwisata; dan
g. mengembangkan ruang terbuka hijau dengan luas paling sedikit 30% (tiga puluh persen) dari luas kawasan perkotaan.

6. Strategi untuk mewujudkan pengembangan kawasan budidaya dengan tetap menjaga sistem keseimbangan fungsi ruang dan keberlanjutan, meliputi:
   a. menetapkan kawasan budidaya untuk pemanfaatan sumber daya alam secara sinergis dalam mewujudkan keseimbangan pemanfaatan ruang;
   b. melakukan kerjasama dengan masyarakat dalam mengelola hutan produksi dengan program pengelolaan hutan bersama masyarakat;
   c. mengembangkan dan melestarikan kawasan budidaya hutan produksi untuk mewujudkan nilai tambah daerah;
   d. mengembangkan dan melestarikan kawasan budidaya pertanian untuk mewujudkan ketahanan pangan dan keamanan dan mendukung pengembangan agrobisnis;
   e. menetapkan dan memantapkan kawasan pertanian pangan berkelanjutan untuk pelestarian kawasan pertanian;
   f. meningkatkan budidaya perikanan darat, air payau, dan laut untuk mewujudkan nilai tambah daerah dan mendukung kegiatan agrobisnis;
   g. mengembangkan budidaya peternakan dalam sentra-sentra produksi peternakan;
   h. mengendalikan secara ketat kegiatan penambangan pada kawasan yang membahayakan lingkungan;

i. mengembangkan kegiatan pertambangan pada lokasi potensi layak tambang dengan memperhatikan kelestarian lingkungan hidup;
j. mengembangkan wisata alam, budaya dan buatan untuk meningkatkan perekonomian daerah;
k. mengembangkan kegiatan industri kecil dan menengah yang ramah lingkungan untuk meningkatkan nilai tambah dan perekonomian daerah;
l. mengembangkan kegiatan pengelolaan sumber daya lahan untuk meningkatkan kualitas lingkungan permukiman; dan
m. menyediakan sarana dan prasarana serta meningkatkan kualitas permukiman perdesaan dan perkotaan

7. Strategi untuk mewujudkan pengembangan kawasan strategis untuk mendukung kesejahteraan wilayah serta keterpaduan pembangunan nilai strategis kawasan dalam penataan ruang, meliputi:
   a. mengembangkan dan meningkatkan fungsi kawasan strategis untuk mendukung keterpaduan pembangunan nilai strategis kawasan;
   b. menetapkan dan memantapkan fungsi dan deliniasi kawasan strategis;
   c. mengembangkan kegiatan budidaya secara selektif di dalam dan di sekitar kawasan strategis pertumbuhan ekonomi;
   d. meningkatkan pelayanan sarana dan prasarana wilayah penunjang kegiatan ekonomi;
   e. meningkatkan kecintaan masyarakat akan nilai budaya lokal yang mencerminkan jati diri daerah;
   f. melestarikan situs objek-objek cagar budaya dengan menambah kegiatan pendukung yang tidak merubah keaslian objek;
   g. melestarikan fungsi dan daya dukung lingkungan hidup untuk mempertahankan dan meningkatkan keseimbangan ekosistem dan hayati;
   h. mengembangkan kawasan untuk pendayagunaan sumber daya alam secara berkelanjutan dengan memanfaatkan dan mengembangkan teknologi di dalamnya; dan
   i. mencegah dampak negatif pemanfaatan sumber daya alam dan teknologi terhadap fungsi lingkungan hidup dan keselamatan masyarakat.
8. Strategi untuk mewujudkan mitigasi bencana dan adaptasi untuk penanganan bencana, meliputi:
   a. mengidentifikasi dan menetapkan kawasan yang memiliki potensi rawan bencana alam;

b. mengantisipasi bencana dengan membangun bangunan tahan gempa dan membangun sistem penanggulangan bencana yang berbasis masyarakat;
c. mengembangkan kegiatan budidaya yang mempunyai daya adaptasi bencana di kawasan rawan bencana dan kawasan risiko perubahan iklim; dan
d. membatasi dan mengendalikan perkembangan kegiatan budidaya terbangun di kawasan rawan bencana dan risiko tinggi bencana serta dampak perubahan iklim untuk meminimalkan potensi kejadian bencana dan potensi kerugian akibat bencana dan perubahan iklim.

4.2.8. Pengembangan Koridor Jalan Arteri Primer Wilayah Perkotaan Kebumen

Pusat kota Kabupaten Kebumen merupakan Pusat Kegiatan Wilayah (PKW), di wilayah pusat perkotaan kebumen terdapat beberapa fasilitas pelayanan publik seperti perkantoran, rumah sakit, sekolah. Selain itu pusat perkotaan kebumen juga menjadi pusat pertumbuhan ekonomi Kabupaten Kebumen dengan adanya berbagai pusat perbelanjaan, komplek pertokan, pasar, perhotelan dan berbagai sarana transportasi.

Pengembangan dan penataan perkotaan berdasarkan dengan rencana detail tata ruang ditekankan untuk penggerak ekonomi dengan penekanan pada sektor agribisnis, perdagangan, jasa dan pertanian. Selain itu juga diarahkan untuk bisa meningkatkan pelayanan publik untuk masyarakat. Pengembangan dan penataan perkotaan difokuskan pada pengembangan koridor jalan arteri primer wilayah perkotaan kebumen.

Pengembangan koridor perkotaan merupakan bagian dari mendukung misi ketiga pada RPJMD Kabupaten Kebumen Tahun 2021-2026 yaitu mewujudkan daya saing ekonomi daerah melalui pengembangan potensi sumber daya alam, pariwisata dan kearifan lokal yang berbasiskan agrobisnis dan ekonomi kerakyatan untuk unit-unit usaha di sektor perekonomian sekaligus mendukung Misi keempat yaitu Peningkatan kualitas dan kuantitas infrastruktur yang berwawasan lingkungan

Sesuai dengan RPJMD Kabuaten Kebumen Tahun 2021-2026 prioritas pengembangan koridor Perkotaan Kebumen adalah pada Koridor Jalan Arteri Primer secara rinci dapat dibagi pada enam zona koridor yaitu:

1. Zona 1 : Tugu Lawet
2. Zona 2 : Jalan Soekarno-Hatta
3. Zona 3 : Alun-alun Kebumen

4. Zona 4 : Jalan Mayjen Soetoyo I
5. Zona 5 : Jalan Masyjen Soetoyo II
6. Zona 6 : Jalan Kusuma



Gambar 4.1. Ruang Lingkup Koridor Jalan Arteri Primer Wilayah Perkotaan Kebumen

Dengan adanya penataan dan pengembangan koridor perkotaan diharapkan dapat memberikan efek multiplier bagi perekenomian dan kehidupan sosial, yang ditandai dengan meningkatnya pelaku pasar, pertokoan, UMUM dan meningkatkan keindahan, kebersihan dan ketertiban kawasan perkortaan. Penataan koridor perkotaan Kebumen mendukung program unggulan KUMPUL BAKUL dan JAMU SEGER (Jalan Mulus Ekonomi Bergerak) dalam rangka pemulihan ekonomi terdampak Pandemi Covid-19.

4.2.9. Geopark Nasional Karangsambung-Karangbolong

Geopark Karangsambung-Karangbolong merupakan bagian dari Geopark Nasional. Kekayaan geologi yang didukung dengan keaneragaman hayati dan budaya yang ada di Kabupaten Kebumen telah diakui oleh Nasional maupun International. Sebaran wilayah geopark terdapat diwilayah utara dan selatan Kabupaten Kebumen, di wilayah utara, memiliki kawasan yang telah menjadi rujukan bagi para geolog yaitu Kawasan Cagar Alam Geologi Karangsambung. Sementara di wilayah selatan, memiliki kawasan karst Gombong selatan dengan topografi pegunungan yang berbatasan langsung dengan Samudera Hindia. Keindahan alam yang ada di kawasan karst ini sudah tidak perlu diragukan lagi, sehingga kawasan ini lekat dengan wisata alam goa, bukit, dan pantai.

Kawasan Cagar Alam Geologi Karangsambung memiliki 30 lokasi bentukan geologi (*geodiversity*) yang terdiri dari 28 situs batuan dan 2 situs mata air panas. Kawasan ini merupakan laboratorium alam dan monumen geologi karena menghadirkan variasi struktur dan jenis batuan di kawasan yang relatif tidak luas. Nilai ilmiahnya bertambah penting setelah lahir teori tektonik lempeng, karena menurut para ahli geologi daerah ini pernah menjadi batas lempeng konvergen berupa jalur subduksi pada Jaman Kapur yang berlanjut hingga Pegunungan Meratus, Kalimantan. Batuan-batuan hasil tumbukan tersebut kini terangkat ke permukaan dan dapat diamati dalam kondisi yang relatif segar.

Sementara itu, Kawasan Bentang Alam Karst Gombong merupakan sebuah rangkaian pegunungan atau perbukitan karst yang berada di barat daya Kebumen yang mencakup tiga kecamatan yaitu Kecamatan Ayah, Buayan, dan Rowokele. Kawasan ini memiliki luas 4.894 hektar dengan panjang perbukitan kapur 8 km dan lebar 3 km serta memiliki 182 gua, 2 telaga karst, sungai bawah tanah, ponor, air terjun, dan mata air.

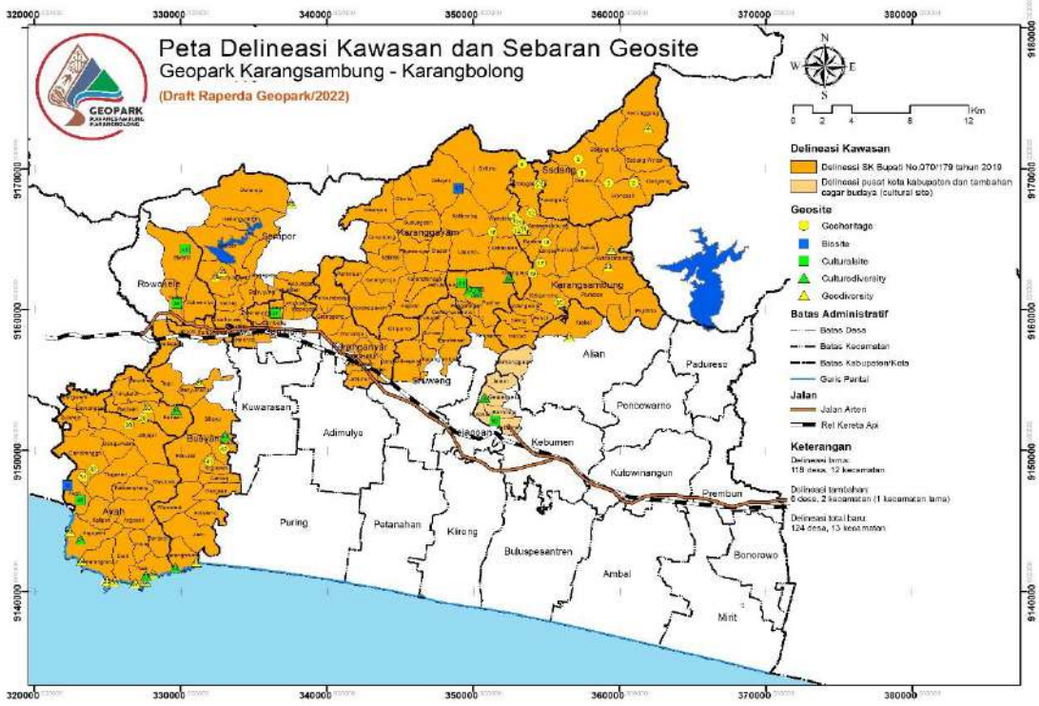

Sumber: Badan Pengelola Geopark Karangsambung-Karangbolong, 2022

Gambar 4.2
Peta Delineasi Kawasan Geopark Karangsambung-Karangbolong

Pengembangan kawasan Geopark Karangsambung-Karangbolong mendukung terhadap Misi RPJMD Tahun 2021-2026, khususnya pada misi ke tiga yaitu "Mewujudkan daya saing ekonomi daerah melalui pengembangan potensi sumber daya alam, pariwisata dan kearifan lokal yang berbasiskan agrobisnis dan

ekonomi kerakyatan" maka pengembangan Geopark Nasional Karangsambung-Karangbolong khususnya sebagai destinasi wisata berkelanjutan, memiliki konsep yang selaras, yaitu pengembangan potensi sumber daya alam dengan mengedepankan prinsip ekonomi kerakyatan.

Pada tahun 2022 fokus pengembangan Geopark Karangsambung-Karangbolong adalah menjadikan wilayah geopark sebagai penggerak perekonomian masyarakat dengan difokuskan pada:

1. Pengembangan kawasan geopark menjadi kawasan konservasi, edukasi dan pemberdayaan lokal;
2. Meningkatkan pemahaman dan pola pikir masyarakat dalam pengelolaan lingkungan dari eksploitasi menjadi konservasi dengan diambil manfaatnya;
3. Menjadikan geopark sebagai wisata berkelanjutan dengan peminatan khusus; dan
4. Meningkatkan status dari Geopark Nasional menjadi UNESCO Global Geopark.

Adapun secara rinci upaya mewujudkan geopark menjadi salah satu penggerak perekonomian masyarakat yang memiliki daya saing dan tetap berwawasan lingkungan, maka strategi yang akan ditempuh yaitu:

1. Aspek Edukasi dan Promosi
   a. Penguatan edukasi dengan pelaksanaan *Geopark Goes to School* dan *School goes to geopark* untuk lebih memperkenalkan geopark kepada siswa dari berbagai tingkatan, sehingga siswa lebih mengetahui dan potensi yang ada di daerahnya serta meningkatkan rasa memiliki dan melestarikan apa yang menjadi miliknya. Disamping meningkatkan pengetahuan siswa, pada program *School goes to geopark* dapat menjadi kesempatan untuk memantik aktifitas perekonomian dan perdagangan lokal melalui transaksi ekonomi wisatawan dengan tujuan peningkatan pendapatan dan perekonomian masyarakat di kawasan yang dikunjungi.
   b. Meningkatkan promosi dan penyelenggaraan *event* dengan skala yang lebih luas. Target menjadi tuan rumah dalam agenda geopark berskala Nasional/ Global akan menjadi strategi yang cukup menarik pengunjung serta memperkenalkan potensi dan sumber daya Kabupaten Kebumen ke tingkat nasional/ global.
   c. Penyelenggaraan *event* dan lomba tematik untuk lebih memperkenalkan Geopark dan konsepnya kepada masyarakat Kabupaten Kebumen serta

mendorong masyarakat Kabupaten Kebumen semakin mencintai daerahnya.

d. Mengolaborasikan pendekatan digital dan sosial media dalam strategi komunikasi dan promosi geopark.

e. Promosi di tempat-tempat umum berskala regional, nasional/ global (Stasiun, Bandara, Terminal, Rumah Sakit, Sekolah, Kampus dan tempat strategis lainnya).

f. Perform dan pelestarian Budaya khas Kabupaten Kebumen di lingkup yang lebih luas.

2. Aspek Konservasi

a. Sosialisasi tentang pentingnya menjaga kelestarian kawasan dengan tujuan merubah pola pikir masyarakat dari eksploitasi menjadi konservasi. Pada umumnya warga tidak tahu apabila kawasan Geopark Karangsambung-Karangbolong memiliki nilai geologi yang sangat tinggi dan bermanfaat bagi kehidupan masyarakat hingga masa yang akan datang jika dimanfaatkan secara berkelanjutan. Hal ini menjadi salah satu titik lemah upaya untuk mengurangi kerusakan lingkungan akibat pemanfaatan yang kurang memperhatikan dampak lingkungan. Oleh karena itu, peningkatan kesadaran masyarakat penting dilakukan sebagai salah satu upaya preventif untuk mengendalikan meluasnya kerusakan ekosistem.

b. Pengendalian kerusakan fungsi lingkungan pada ekosistem melalui penataan dan penertiban kegiatan yang berpotensi memberikan dampak negatif akibat eksploitasi yang tidak bertanggung jawab, hilangnya vegetasi pada kawasan, erosi dan sedimentasi seta penurunan jumlah keanekaragaman hayati.

c. Pelatihan keterampilan untuk mengembangkan peluang usaha yang berkelanjutan dikarenakan kegiatan eksploitatif seringkali didorong oleh kebutuhan ekonomi. Meskipun merusak lingkungan terkadang hasil yang diperoleh tidak seberapa, sangat tidak sebanding dengan kerusakan yang ditimbulkan. Berdasarkan pertimbangan tersebut maka perlu dilakukan pelatihan keterampilan kepada masyarakat agar memiliki peluang usaha lain yang lebih prospektif dan tidak membahayakan keselamatan diri sendiri maupun lingkungan. Dukungan lain yang bisa dilakukan kepada masyarakat untuk memperlancar peluang usaha dapat dilakukan dengan mengurangi atau menghentikan pasokan produk

sejenis ke dalam daerah agar dapat mengurangi tingkat persaingan produk sejenis di dalam wilayah. Selain itu juga diperlukan pembangunan jaringan internet dalam rangka mempermudah akses informasi sekaligus media promosi.

d. Pengembalian fungsi ekologi terhadap lingkungan yang sudah terlanjur dieksploitasi dengan reboisasi. Reboisasi tidak dapat mengembalikan secara utuh bentuk dan fisiografi lingkungan, akan tetapi melalui upaya menanam kembali vegetasi yang sesuai dengan lingkungan tersebut akan dapat membantu mengembalikan fungsi ekologi lahan. Terlebih untuk kawasan *karst* sebagai penyimpan mata air bawah tanah sangat diperlukan reklamasi dalam upaya mempertahankan fungsi kawasan sebagai daerah penyangga air. Reboisasi bukan hanya diberlakukan untuk lingkungan, akan tetapi juga berhubungan dengan resiko sosial diantaranya kesehatan masyarakat sebagai bentuk upaya kuratif dan kompensasi terhadap lingkungan dan masyarakat.

e. Pengelolaan Daerah Aliran Sungai melalui penanaman pohon.

3. Pemberdayaan Masyarakat

a. Kebijakan Pemanfaatan dana desa untuk mendukung pengembangan potensi di desanya dengan menuangkan pengembangan kawasan dalam dokumen perencanaan desa berdasarkan Pemetaan potensi wilayah.

b. Pemberdayaan masyarakat lokal melalui peningkatan kualitas kelembagaan di tingkat desa dengan strategi pemanfaatan potensi lokal melalui fasilitasi penyusunan studi dan perencanaan kawasan oleh pemerintah kabupaten kepada desa, penggalian budaya khas setempat dan pengembangan ikon budaya kawasan.

c. Program Pelatihan baik untuk peningkatan kapasitas SDM dalam hal ecowisata/ geowisata, Peningkatan kapasitas Pokdarwis ataupun Pelatihan Geoproduk untuk masyarakat.

d. Dukungan terhadap inisiatif masyarakat dan komunitas.

e. Bantuan keuangan untuk pengembangan wisata (kompetisi).

f. Pengembangan Kawasan Pedesaaan yang meliputi kawasan Anyaman Pandan, Kawasan Pesisir Ayah, dan kawasan Gula Semut.

g. Kemitraan dan MoU dengan pihak-pihak diluar Pemda dalam upaya mendukung pengembangan Geopark.

4. Peningkatan Infrastruktur Pendukung

a. Peningkatan amenitas di kawasan wisata baik berupa pembangunan tugu/ gapura dan penanda Geopark, panel interpetasi, rambu petunjuk arah, toilet, tempat sampah dan sebagainya.
b. Peningkatan Kualitas dan Kapasitas Infrastruktur Jalan menuju kawasan wisata di Kabupaten Kebumen.
c. Kemudahan trayek kendaraan/ fasilitas kendaraan satelit untuk menghubungkan titik fasilitas umum dengan lokasi.

Adapun beberapa fase dalam pengembangan Geopark, yaitu:

1. Fase 1: Periode Konsolidasi dan Harmonisasi
   a. Pembangunan infrastuktur dasar dan SDM;
   b. Introduksi produk kepada konsumen/pasar. Berupa pemasaran, promosi atau kegiatan sejenis yang bertujuan agar produk – produk geowisata dapat dikenal luas oleh para konsumen; dan
   c. Membangun *image/branding.*
2. Fase 2: Periode Optimasi Pembangunan

   Pada fase ini GNKK melalui produk-produknya (dalam hal ini geowisata) dapat segera melakukan penetrasi pasar dengan target domestik maupun mancanegara dan pengelola memperoleh keuntungan secara finasial dan non finansial. Pada fase ini juga perlu memunculkan produk – produk turunan atau produk ikutan dari produk utama geowisata berupa geoproduk (kuliner, cinderamata, agro, dan sebagainya). Adapun strategi yang dilakukan yaitu dengan:
   a. Membangun pasar;
   b. Melengkapi dan memperkaya infrastruktur geowisata; dan
   c. Mendapatkan benefit finansial dan benefit lain (non finansial).
3. Fase 3: Periode Rejuvenasi Pembangunan
   a. Harmonisasi kebutuhan pembangunan dan perkembangan pasar;
   b. Penetrasi dan ekspansi pasar; dan
   c. Optimasi benefit finansial dan benefit lainnya (non finansial).

4.2.10. Strategi Pembangunan Desa dan Pengembangan Ekonomi Berbasis Perdesaan

Proses pembangunan sesuai Undang-Undang Nomor 6 tahun 2014 mengarah ke proses yang memungkinkan masyarakat berpartisipasi secara keseluruhan (participatory development). Pembangunan menerapkan prinsip prinsip desentralisasi, bergerak dari bawah (bottom up), mengikutsertakan

masyarakat secara aktif (participatory), dilaksanakan dari dan bersama masyarakat (from and with people), dan koordinasi antar sektor serta kelembagaan yang ada didesa.

Partisipasi masyarakat desa dimulai dari tahapan perencanaan, pelaksanaan dan monitoring dan evaluasi. Dengan adanya partisipasi masyarakat diharapkan mampu menempatkan desa sebagai ujung tombak pembangunan dan peningkatan kesejahteraan masyarakat. Dana desa beserta kewenangan yang dimiliki desa tentunya menjadi potensi untuk lebih mensejahterakan masyarakat, pembangunan desa yang semula berorientasi pada fisik tentunya harus juga dibarengi dengan pembangunan tata kelola dan ekonomi masyarakat desa. Dalam Undang-Undang Desa dijelaskan desa mempunyai kewengan di bidang penyelanggaran pemerintah desa, pelaksanaan pembangunan desa, pembinaan kemasyarakatan desa dan pemberdayaan masyarakat desa berdasarkan prakarsa masyarakat, hak asal usul, dan adat istiadat desa.

Dengan kewenangan dan anggaran yang sudah diberikan diharapkan desa dmampu mengembangkan ekonomi masyarakat melalui pemberdayaan ekonomi masyarakat, pengembangan ekonomi berbasis perdesaan dan optimalisasi BUMDesa. BUMDes maupun BUMDESMA sebagai lembaga ekonomi desa dapat menjadi motor penggerak ekonomi daerah. Optimalisasi BUMDes bisa dilakukan melalui tahapan identifikasi potensi desa, pemetaan usaha unggulan desa untuk kemudian menghasilkan produk dan memasarkan produk unggulan desa. Lebih lanjut BUMDes diharapkan mampu membangun sentra-sentra ekonomi baru di desa-desa yang dapat menjadi motor penggerak ekonomi daerah.

Penentuan kebijakan prioritas Pembangunan desa dan pengembangan ekonomi berbasis perdesaan pada tahun 2022 diarahkan pada:

1. Pemulihan dampak covid-19 khususnya yang terfokus pada pemulihan ekonomi masyarakat;
2. Peningkatan status desa;
3. Pelaksanaan Arah kebijakan pembangunan desa sesuai prioritas penggunaan dana desa dalam rangka pencapaian SDGs Desa. Sustainable Development Goals (SDGs) Desa adalah upaya terpadu mewujudkan Desa tanpa kemiskinan dan kelaparan, Desa ekonomi tumbuh merata, Desa peduli kesehatan, Desa peduli lingkungan, Desa peduli pendidikan, Desa ramah perempuan, Desa berjejaring, dan Desa tanggap budaya untuk percepatan pencapaian Tujuan Pembangunan Berkelanjutan. Ada 18 tujuan dan sasaran pembangunan melalui SDGs desa yaitu : Desa tanpa kemiskinan, Desa tanpa

kelaparan, Desa sehat dan sejahtera, Pendidikan desa berkualitas, Desa berkesetaraan gender, Desa layak air bersih dan sanitasi, Desa yang berenergi bersih dan terbarukan, Pekerjaan dan pertumbuhan ekonomi desa, Inovasi dan infrastruktur desa, Desa tanpa kesenjangan, Kawasan pemukiman desa berkelanjutan, Konsumsi dan produksi desa yang sadar lingkungan, Pengendalian dan perubahan iklim oleh desa, Ekosistem laut desa, Ekosistem daratan desa, Desa damai dan berkeadilan, Kemitraan untuk pembangunan desa, dan Kelembagaan desa dinamis dan budaya desa adaptif;

4. Optimalisasi BUMDesa dan pendayagunaan aset desa;
5. Sinkronisasi perencanaan pembangunan daerah dengan pembangunan desa, termasuk salah satunya adalah pemanfaatan bantuan keuangan khusus ke desa.

Selain itu untuk mendorong *multiplier effect* bagi perekonomian desa, obyek wisata milik Pemerintah Kabupaten Kebumen akan bekerjasama dengan BUMDESMA sebagai salah satu tempat pemasaran produk BUMDESMA.

4.2.11. Strategi Mewujudkan Kebumen Berakhlak

Pembangunan akhlak merupakan upaya mengembangkan sikap yang melekat pada jiwa setiap sumber daya manusia secara sepontan yang diwujudkan dalam perbuatan/tidakan. Strategi Kabupaten Kebumen dalam pembangunan adalah menekankan pembangunan akhlak dalam kehidupan masyarakat dan pemerintah di wilayah Kabupaten Kebumen. Pembangunan akhlak merupakan bagian dari Misi RPJMD Kabupaten Kebumen Tahun 2021-2026, yaitu Misi Kelima 'Mewujudkan Masyarakat yang Rukun, Berbudaya dan Bermartabat'. Beberapa Program Unggulan Bupati Kebumen Tahun 2021-2026 juga mengarah pada pembangunan akhlak, antara lain:

a. **BASUH**, Program Bapak Asuh Untuk Santri

   Program ini untuk peningkatan kualitas SDM dan kesejahteraan masyarakat melalui peningkatan askes pendidikan non formal/keagamaan sebagai upaya peningkatan kualitas SDM melalui Pondok Pesantren.

b. **SIBUSAH**, Program Santri Kebumen Sehat dan Berkah

   Program ini merupakan salah satu upaya peningkatan kualitas SDM melalui peningkatan derajat kesehatan bagi warga Kebumen, dilakukan dengan peningkatan kualitas dan akses pelayanan kesehatan dasar terutama bagi santri di Pondok Pesantren.

c. **TUPAT RUJI**, Program Tempat Ibadah dan Guru Ngaji

Selain pelaksanaan Program Unggulan Bupati tersebut, dalam rangka mewujudkan 'Kebumen Berakhlak' juga perlu diwujudkan melalui penyusunan Peraturan Daerah Kabupaten Kebumen tentang Pesantren untuk meningkatkan keimanan dan ketakwaan serta akhlak mulia.

4.2.12. Tujuan Pembangunan Berkelanjutan

Tujuan Pembangunan Berkelanjutan atau dikenal dengan *Sustainable Development Goals* (SDGs) adalah pembangunan yang menjaga peningkatan kesejahteraan ekonomi masyarakat secara berkesinambingan, pembangunan yang menjaga keberlanjutan kehidupan sosial masyarakat, pembangunan yang menjaga kualitas lingkungan hidup serta pembangunan yang menjamin keadilan dan terlaksananya tata kelola yang mampu menjaga peningkatan kualitas hidup dari satu generasi ke generasi berikutnya. Prinsip dari tujuan pembangunan berkelanjutan atau SDGs adalah universal, integrasi dan inklusif untuk meyakinkan bahwa tidak akan ada seorang pun yang terlewatkan atau *"No-one Left Behind".*

Pencapaian target tujuan Pembangunan Berkelanjutan/ *Sustainable Development Goals* (*SDGs*) 2030 di Kabupaten Kebumen telah disinerginakan kedalam target-target RPJMD tahun 2021-2026 selain itu sebagai upaya percepatan pencapaian target di Kabupaten Kebumen juga sudah disusun Rencana Aksi Daerah atau RAD SDGs yang setiap tahun dilaporkan dan dievaluasi.

Tujuan dan sasaran *SDGs* dijadikan acuan dalam penentuan sasaran dan prioritas pembangunan daerah Kabupaten Kebumen tahun 2022, diantaranya terkait dengan:

a. Pengentasan segala bentuk kemiskinan terutama penghapusan kemiskinan ekstrim, penjaminan hak-hak yang sama bagi laki-laki dan perempuan terutama yang miskin dan rentan, terhadap sumber-sumber pendapatan, akses ke kepemilikan tanah, sumber daya alam, teknologi dan layanan keuangan termasuk keuangan mikro.
b. Peningkatkan ketahanan pangan dan peningkatan gizi.
c. Peningkatan kualitas kesehatan untuk semua usia terutama penurunan AKI, AKB, penyakit menular, HIV/AIDS.
d. Penjaminan pendidikan inklusif dan setara secara berkualitas dan dukungan kesempatan belajar seumur hidup bagi semua.

e. Peningkatan kesetaraan gender dan pemberdayaan perempuan dan perlindungan anak.
f. Penyediaan air bersih dan sanitasi yang berkelanjutan.
g. Pertumbuhan ekonomi yang inklusif dan berkelanjutan, termasuk penyediaan lapangan kerja dan peningkatan produktivitas.
h. Pembangunan infrastruktur yang mendukung industri yang inklusif dan berkelanjutan serta inovasi.
i. Penjaminan akses terhadap perumahan dan pelayanan dasar yang layak, termasuk akses terhadap ruang terbuka hijau yang aman dan mudah diakses untuk semua, termasuk penyandang disabilitas.
j. Pengurangan dan pengelolaan sampah dan limbah.
k. Proses pengadaan barang dan jasa publik yang berkelanjutan, sesuai dengan prioritas dan kebijakan nasional.
l. Pengembangan pariwisata berkelanjutan yang dapat menciptakan lapangan kerja dan dukungan kepada budaya dan produk lokal.
m. Konversi dan pemanfaatan secara berkelanjutan sumber daya maritim, laut, dan samudera termasuk penyediaan akses terhadap pasar dan sumber daya kelautan bagi nelayan kecil.
n. Perlindungan, pemulihan dan dukungan terhadap ekosistem daratan, serta penghentian degradasi tanah dan kehilangan keanekaragaman hayati. Upaya tersebut dilakukan terutama melalui kegiatan konservasi ekosistem daratan.
o. Pengembangan tata kelola pemerintahan yang efektif akuntabel dan transparan, penghapusan segala bentuk korupsi, pengambilan keputusan yang representatif, partisipatif, inklusif dan responsif serta jaminan akses masyarakat terhadap informasi.

4.2.13. Penerapan Standar Pelayanan Minimal (SPM)

Penyelenggaraan Pemerintah Daerah memprioritaskan pelaksanaan Urusan Pemerintahan Wajib yang berkaitan dengan Pelayanan Dasar. Pelaksanaan Pelayanan Dasar pada Urusan Pemerintahan Wajib yang berkaitan dengan Pelayanan Dasar berpedoman pada Standar Palayanan Minimal yang ditetapkan oleh Pemerintah Pusat.

Standar Pelayanan Minimal diatur melalui Peraturan Pemerintah Nomor 2 Tahun 2018 tentang Standar Pelayanan Minimal. Pemerintah Daerah menerapkan SPM untuk Jenis Pelayanan Dasar dan Mutu Pelayanan Dasar yang berhak diperoleh setiap Warga Negara secara minimal. Penerapan SPM

diprioritaskan bagi Warga Negara yang berhak memperoleh Pelayanan Dasar secara minimal sebagaimana diatur pada Peraturan Menteri Dalam Negeri Nomor 59 Tahun 2021 tentang Penerapan Standar Pelayanan Minimal. Penerapan SPM dilakukan dengan tahapan:

a. Pengumpulan data;
b. Perhitungan kebutuhan pemenuhan pelayanan dasar;
c. Penyusunan rencana pemenuhan pelayanan dasar; dan
d. Pelaksanaan pemenuhan pelayanan dasar.

Terdapat beberapa penyempurnaan SPM yang sebelumnya diatur pada Peraturan Menteri Dalam Negeri Nomor 100 Tahun 2018 tentang Penerapan SPM dimana di setiap K/L memiliki peraturan Menteri terkait dalam penerapan SPM disempurnakan dengan terbitnya Peraturan Menteri Dalam Negeri Nomor 59 Tahun 2021 tentang Penerapan Standar Pelayanan Minimal dimana setiap bidang SPM diatur menjadi satu kesatuan di dalam peraturan Menteri tersebut. Jenis pelayanan Dasar Kabupaten/Kota sebagaimana di atur dalam Peraturan Menteri Dalam Negeri Nomor 59 Tahun 2021 meliputi:

a. SPM Bidang Pendidikan terdiri dari :
    1) Pendidikan Dasar;
    2) Pendidikan Kesetaraan;
    3) Pendidikan Anak usia Dini.
b. SPM Bidang Kesehatan terdiri dari:
    1) Pelayanan kesehatan ibu hamil;
    2) Pelayanan kesehatan ibu bersalin;
    3) Pelayanan kesehatan bayi baru lahir;
    4) Pelayanan kesehatan balita;
    5) Pelayanan kesehatan pada usia Pendidikan dasar;
    6) Pelayanan kesehatan pada usia produktif;
    7) Pelayanan kesehatan pada usia lanjut;
    8) Pelayanan kesehatan penderita hipertensi;
    9) Pelayanan kesehatan penderita diabetes melitus;
    10) Pelayanan kesehatan orang dengan gangguan jiwa berat;
    11) Pelayanan kesehatan orang terduga tuberculosis;
    12) Pelayanan kesehatan orang dengan risiko terinfeksi virus yang melemahkan daya tahan tubuh manusia (*Human Immunodeficiency Virus*).

c. Bidang Pekerjaan Umum terdiri dari:
    1) Penyediaan kebutuhan pokok air minum sehari-hari;
    2) Penyediaan pelayanan pengolahan air limbah domestik.
d. Bidang Perumahan Rakyat terdiri dari:
    1) Penyediaan dan rehabilitasi rumah yang layak huni bagi korban bencana kabupaten/kota;
    2) Fasilitasi penyediaan rumah yang layak huni bagi masyarakat yang terkena relokasi Pemerintah Daerah kabupaten/kota.
e. Bidang Trantibumlinmas terdiri dari:
    1) Pelayanan ketentraman dan ketertiban umum;
    2) Pelayanan informasi rawan bencana;
    3) Pelayanan pencegahan dan kesiapsiagaan terhadap bencana;
    4) Pelayanan penyelamatan dan evakuasi korban bencana;
    5) Pelayanan penyelamatan dan evakuasi korban kebakaran.
f. Bidang Sosial terdiri dari:
    1) Rehabilitasi sosial dasar penyandang disabilitas terlantar diluar panti;
    2) Rehabilitasi sosial dasar anak terlantar diluar panti;
    3) Rehabilitasi sosial dasar lanjut usia terlantar diluar panti;
    4) Rehabilitasi sosial dasar tuna sosial khususnya gelandangan dan pengemis diluar panti;
    5) Perlindungan dan jaminan sosial pada saat tanggap dan paska bencana bagi korban bencana kabupaten/kota.

SPM disesuaikan dengan perkembangan kebutuhan, prioritas dan kemampuan keuangan nasional dan daerah serta kemampuan kelembagaan dan personil daerah dalam bidang yang bersangkutan. Penerapan SPM menjadi bagian dari strategi pembangunan tahun 2022 dengan harapan setiap masyarakat Kabupaten Kebumen dapat memperoleh akses dan mutu pelayanan dasarnya sesuai dengan kewenangan kabupaten.

4.2.14. Penanganan Stunting

Stunting adalah kondisi gagal tumbuh pada anak balita akibat dari kekurangan gizi kronis sehingga anak terlalu pendek untuk usianya. Kekurangan gizi terjadi sejak bayi dalam kandungan dan pada masa awal setelah anak lahir, tetapi baru nampak setelah anak berusia 2 tahun. Stunting berdampak pada tingkat kecerdasan, kerentanan terhadap penyakit, dan menghambat pertumbuhan dan perkembangan. Bila kondisi tersebut tidak mendapatkan

perhatian akan menurunkan produktivitas sumber daya manusia. Penanggulangan Stunting saat ini telah masuk ke dalam prioritas nasional dan harus mendapat dukungan dari semua pihak.

Dalam rangka Percepatan Penurunan Stunting, Pemerintah dalam Peraturan Presiden Nomer 72 Tahun 2021 menetapkan Strategi Nasional Percepatan Penurunan Stunting. Strategi Nasional Percepatan Penurunan Stunting bertujuan untuk:

a. Menurunkan prevalensi Stunting;
b. Meningkatkan kualitas penyiapan kehidupan berkeluarga;
c. Menjamin pemenuhan asupan gizi;
d. Memperbaiki pola asuh;
e. Meningkatkan akses dan mutu pelayanan kesehatan; dan
f. Meningkatkan akses air minum dan sanitasi.

Pelaksanaan Percepatan Penurunan Stunting dengan kelompok sasaran meliputi:

a. Remaja;
b. Calon pengantin;
c. Ibu hamil;
d. Ibu menyusui; dan
e. Anak berusia 0 (nol) - 59 (lima puluh sembilan) bulan.

Dalam pelaksanaan Strategi Nasional Percepatan Penurunan Stunting disusun Rencana aksi nasional dengan kegiatan prioritas yang paling sedikit mencakup:

a. Penyediaan data keluarga berisiko Stunting;
b. Pendampingan keluarga berisiko Stunting;
c. Pendampingan semua calon pengantin calon Pasangan Usia Subur (PUS);
d. Surveilans keluarga berisiko Stunting; dan
e. Audit kasus Stunting. Rencana aksi nasional dilaksanakan oleh kementerian/lembaga, Pemerintah Daerah provinsi, Pemerintah Daerah kabupaten/kota, Pemerintah Desa, dan Pemangku Kepentingan dalam pelaksanaan Percepatan Penurunan Stunting.

Pilar dalam Strategi Nasional Percepatan Penurunan Stunting meliputi:

a. Peningkatan komitmen dan visi kepemimpinan di kementerian/lembaga, Pemerintah Daerah provinsi, Pemerintah Daerah kabupaten / kota, dan Pemerintah Desa;
b. Peningkatan komunikasi perubahan perilaku dan pemberdayaan masyarakat;

c. Peningkatan konvergensi Intervensi Spesifik dan Intervensi Sensitif di kementerian/lembaga, Pemerintah Daerah provinsi, Pemerintah Daerah kabupaten/kota, dan Pemerintah Desa;
d. Peningkatan ketahanan pangan dan gizi pada tingkat individu, keluarga, dan masyarakat; dan
e. Penguatan dan pengembangan sistem, data, informasi, riset, dan inovasi.

Pemerintah Desa mengoordinasikan dan melaksanakan Percepatan Penurunan Stunting di tingkat desa. Pemerintah Desa memprioritaskan penggunaan dana desa dalam mendukung penyelenggaraan Percepatan Penurunan Stunting. Pemerintah Desa mengoptimalkan program dan kegiatan pembangunan desa dalam mendukung penyelenggaraan Percepatan Penurunan Stunting.

Kebijakan penanggulangan stunting di Kabupaten Kebumen pada tahun 2022 dilakukan melalui upaya 8 Aksi Konvergensi, meliputi:

a. Identifikasi sebaran prevalensi stunting, ketersediaan program, dan praktek manajemen layanan di daerah.
b. Perencanaan kegiatan realisasi hasil rekomendasi tahap identifikasi.
c. Pertemuan lintas Perangkat Daerah dan masyarakat untuk memastikan terjadinya konvergensi program/kegiatan dan pembiayaan.
d. Pembuatan Perbup tentang Peran Desa yang memuat perencanaan, penganggaran dan pelaksanaan program/kegiatan desa terkait penanggulangan stunting.
e. Pembinaan kader pembangunan manusia.
f. Pengelolaan data di tingkat kabupaten hingga desa yang akan digunakan untuk mendukung pelaksanaan intervensi gizi spesifik dan senitif.
g. Pengukuran dan publikasi data stunting.
h. Review kinerja tahunan.

Dalam rangka koordinasi penyelenggaraan Percepatan Penurunan Stunting di tingkat Daerah dibentuk Tim Percepatan Penurunan Stunting. Tim Percepatan Penurunan Stunting bertugas mengoordinasikan, menyinergikan, dan mengevaluasi penyelenggaraan Percepatan Penurunan Stunting secara efektif, konvergen, dan terintegrasi dengan melibatkan lintas sektor di tingkat daerah maupun Desa.

4.2.15. Pokok-Pokok Pikiran (Pokir) Dewan Perwakilan Rakyat Daerah (DPRD)

Pokir dari anggota DRPD merupakan hasil dari penjaringan aspirasi masyarakat merupakan salah satu masukan yang penting dalam penyusunan prioritas pembangunan Kabupaten Kebumen tahun 2022. Usulan Pokir tersebut telah dientri melalui aplikasi Sistem Informnasi Pemerintahan Daerah (SIPD) pada saat penyusunan RKPD Murni Tahun 2022 dan telah disinergikan dengan prioritas program/kegiatan, kewenangan dan persyaratan teknis lainnya.

Pokir anggota DPRD yang diusulkan mempunyai kriteria, sebagai berikut:

1. Pokir DPRD merupakan kegiatan kewenangan kabupaten yang menjadi sasaran dan prioritas pembangunan daerah, yaitu:
   a. Pengembangan ekonomi lokal.
   b. Penanggulangan kemiskinan dan pengangguran.
   c. Peningkatan kualitas sumber daya manusia.
   d. Pembenahan infrastruktur pendukung ekonomi.
   e. Peningkatan kualitas tata kelola pemerintahan.
2. Pokir DPRD diprioritaskan pada pencapaian target IKU Daerah dan IKU Perangkat Daerah.
3. Pokir DPRD dilaksanakan sesuai dengan mekanisme Permendagri Nomor 123 Tahun 2018 tentang Pengusulan Hibah/Bantuan Sosial (terutama sudah mencantumkan penerima by name by addres)
4. Pokir DPRD berada pada proses perencanaan dan penganggaran sedangkan untuk pelaksanaannya oleh Perangkat Daerah terkait.

Adapun indikator program/kegiatan yang dapat diusulkan sebagai Pokir DPRD, meliputi:

1. Pembangunan/Pemeliharaan infrastruktur pelayanan publik kelurahan di kecamatan
2. Pembangunan, rehabilitasi dan pemeliharaan JITUT.
3. Pembangunan, rehabilitasi dan pemeliharaan JIDES.
4. Pembangunan, rehabilitasi dan pemeliharaan JUT.
5. Pembangunan, rehabilitasi dan pemeliharaan DAM Parit.
6. Pengadaan Alat Mesin Pertanian (Alsintan).
7. Bantuan bibit dan sarana produksi tanaman pangan.
8. Bantuan ternak.
9. Kegiatan pemanfaatan pekarangan.
10. Bantuan bibit tanaman buah, hortikultura dan perkebunan.
11. Pembangunan/pengembangan lumbung pangan
12. Pembangunan Jaringan Irigasi Air Tanah (JIAT).
13. Penyediaan paket budidaya perikanan.
14. Penyediaan sarana prasarana perikanan tangkap
15. Penyediaan sarana prasarana usaha garam.
16. Pelatihan pengolahan hasil pertanian.
17. Pembinaan SDM pelaku pariwisata.

18. Pengadaan jamban keluarga.
19. Pelatihan kewirausahaan, pembinaan, serta bantuan alat usaha kerja.
20. Pelaksanaan program padat karya
21. Penanganan Rumah Tidak Layak Huni (RTLH).
22. Penyediaan alat bantu disabilitas.
23. Pembangunan Puskesmas Pembantu (Pustu) / Pusat Kesehatan Desa (PKD).
24. Penyediaan sarana prasarana sekolah inklusi (SD/MI)
25. Bantuan sekolah inklusi (SMP)
26. Rehabilitas gedung sekolah pendidikan dasar.
27. Pengadaan alat kesenian.
28. Rehabilitasi tempat ibadah.
29. Pengadaan sarana olahraga.
30. Pengadaan prasarana olahraga.
31. Pemeliharaan jalan kabupaten.
32. Pembangunan/peningkatan jalan kabupaten.
33. Pembangunan jembatan.
34. Pembangunan bronjong.
35. Pembangunan Sistem Penyediaan Air Minum (SPAM).
36. Rehabilitasi Sistem Penyediaan Air Minum (SPAM).
37. Pembangunan sumur bor air dalam.
38. Pembangunan dan rehabilitasi saluran drainase.
39. Bantuan semen PC.
40. Penguatan Perhimputan Petani Pemakai Air (P3A) Desa
41. Pengadaan bibit tanaman konservasi.
42. Pengadaan LPJU.
43. Pembangunan wilayah kewenangan desa.

Usulan Pokok Pikiran DPRD Kabupaten Kebumen merupakan penjabaran dari prioritas pembangunan Tahun 2022. Setiap anggota DPRD diberi hak untuk mengusulkan pokok-pokok pikiran yang berasal dari usulan desa, usulan kecamatan atau masa reses yang merupakan solusi permasalahan yang ada di masyarakat untuk diusulkan dalam prioritas pembangunan Tahun 2022. Usulan yang diakomodir adalah usulan yang sesuai dengan indikator prioritas pembangunan daerah Tahun 2022 sehingga usulan tersebut selaras dengan Rencana Kerja Perangkat Daerah dan prioritas RKPD Tahun 2022. Validasi usulan Pokok-Pokok Pikiran telah dilakukan oleh OPD yang menjadi sasaran kegiatan yang diusulkan. Apabila terdapat ketidaksinkronan antara Renja dengan usulan atau lokus tidak dapat dikerjakan karena kewenangan atau secara teknis tidak dapat dilaksanakan, maka usulan tersebut tidak disetujui oleh OPD, dan selanjutnya untuk digantikan dengan usulan lain. Seluruh proses pengusulan telah dilaksnakan dan ditetapkan pada saat penyusunan RKPD Murni Tahun 2022.

Berdasarkan tahapan perencanaan dalam Dokumen RPJMD Kabupaten Kebumen Tahun 2021-2026, analisis permasalahan dan isu strategis, maka untuk mencapai tujuan dan sasaran pembangunan ditetapkan tema pembangunan Kabupaten Kebumen tahun 2022 yaitu "Peningkatan Kualitas Infrastruktur dalam rangka Pemulihan Ekonomi serta Penerapan Open-Gov dan Pengembangan Sistem Pendidikan dan Kesehatan Adaptif Bencana" dengan 5 (lima) prioritas pembangunan tahun 2022, yaitu:

1. Penerapan tata kelola pemerintahan yang terintegrasi melalui e-gov dan peningkatan kapabilitas aparatur.
2. Penerapan pelayanan pendidikan dan sistem kesehatan yang adaptif pandemi.
3. Pemulihan kapasitas ekonomi melalui pemberdayaan potensi lokal berbasis komoditas unggulan.
4. Perbaikan infrastruktur untuk pengembangan perekonomian daerah.
5. Peningkatan kondusivitas wilayah dan mitigasi bencana.

Prioritas pembangunan Kabupaten Kebumen tahun 2022 juga telah selaras dengan prioritas pembangunan provinsi Jawa Tengah maupun Nasional tahun 2022. Secara lengkap keterkaitan prioritas pembangunan Kabupaten Kebumen, Provinsi Jawa Tengah dan Nasional tahun 2022 tersaji pada Tabel 4.2.

Tabel 4.2
Keterkaitan Prioritas Pembangunan Kabupaten Kebumen Tahun 2022 dengan Prioritas Provinsi dan Nasional Tahun 2022

No	Prioritas Kabupaten Kebumen	Prioritas Provinsi Jawa Tengah	Prioritas Nasional
1	Penerapan tata kelola pemerintahan yang terintegrasi melalui e-gov dan peningkatan kapabilitas aparatur	Prioritas 4: Pemantapan tata kelola pemerintahan dan kondusivitas wilayah serta peningkatan kapasitas dan ketahanan fiskal daerah	Prioritas 7: Memperkuat stabilitas polhukam dan transformasi pelayanan publik
2	Penerapan pelayanan pendidikan dan sistem kesehatan yang adaptif pandemi	Prioritas 3: Percepatan pemulihan dan peningkatan kualitas hidup dan kapasitas sumber daya manusia menuju SDM berdaya saing	Prioritas 3: Meningkatkan sumber daya manusia berkualitas dan berdaya saing
			Prioritas 4: Revolusi mental dan

No	Prioritas Kabupaten Kebumen	Prioritas Provinsi Jawa Tengah	Prioritas Nasional
			pembangunan kebudayaan
3	Pemulihan kapasitas ekonomi melalui pemberdayaan lokal berbasis komoditas unggulan	Prioritas 2: Penguatan percepatan pengurangan kemiskinan dan pengangguran	Prioritas 1: Memperkuat ketahanan ekonomi untuk pertumbuhan berkualitas dan berkeadilan
			Prioritas 2: Mengembangkan wilayah untuk mengurangi kesenjangan dan menjamin pemerataan
4	Perbaikan infrastruktur untuk pengembangan perekonomian daerah	Prioritas 2: Penguatan percepatan pengurangan kemiskinan dan pengangguran	Prioritas 5: Memperkuat infrastruktur untuk mendukung pengembangan ekonomi dan pelayanan dasar
5	Peningkatan kondusivitas wilayah dan mitigasi bencana	Prioritas 1: Penguatan pertumbuhan dan ketahanan ekonomi dengan memperhatikan keberlanjutan lingkungan hidup dan pemantapan ketahanan bencana	Prioritas 6: Membangun lingkungan hidup, meningkatkan ketahanan bencana dan perubahan iklim

Sumber: Bappeda Kab. Kebumen, Bappeda Prov. Jateng dan Bappenas, 2021

4.3. Kinerja Penyelenggaraan Pemerintahan Daerah Tahun 2022

Dalam rangka upaya pencapaian prioritas pembangunan daerah tahun 2022 maka ditetapkan kinerja penyelenggaraan pemerintah daerah berisi Indikator Kinerja Utama (IKU) Daerah dan Urusan dan Indikator Penyelenggaraan Pemerintahan Daerah Tahun 2022 secara lengkap dapat dilihat pada Tabel 4.3, 4.4. dan Tabel 4.5. Sedangkan untuk perubahan target dan anggaran masing-masing program, kegiatan dan sub kegiatan pada RKPD Perubahan Tahun 2022 secara lengkap disampaikan pada Lampiran IV buku ini.

Tabel 4.3
Indikator Kinerja Utama (IKU) Daerah
Kabupaten Kebumen Tahun 2022

No	IKU Daerah	Satuan	Target RKPD Murni Tahun 2022	Target RKPD Perubahan Tahun 2022
1	Indeks Reformasi Birokrasi	indeks	61,33	61,33
2	Opini BPK atas Laporan Keuangan Pemerintah Daerah	WTP/ WDP	WTP	WTP
3	Indeks Pembangunan Manusia	indeks	70,57	70,57
4	Pertumbuhan Ekonomi	%	4,05-5,36	4,05-5,36
5	Ketimpangan Pendapatan (ukuran Bank Dunia)	%	20,50-21,00	20,50-21,00
6	Tingkat Kemiskinan	%	16,00-17,00	16,00-17,00
7	Indeks Infrastruktur dan Lingkungan Hidup	%	59,11	59,11
8	Indeks Kesalehan Sosial	indeks	76,00-76,50	76,00-76,50

Sumber : RPJMD Kab. Kebumen *Tahun 2021-2026*

Tabel 4.4
Indikator Kinerja Utama (IKU) Urusan
Kabupaten Kebumen Tahun 2022

No	Urusan	Indikator	Satuan	Target RKPD Murni Tahun 2022	Target RKPD Perubahan Tahun 2022	Perangkat Daerah Pengampu
1	Pendidikan	Persentase Capaian SPM Pendidikan	%	100,00	100,00	Disdikpora
2	Kesehatan	Persentase Capaian SPM Kesehatan	%	100,00	100,00	Dinkes PPKB
3	Pekerjaan Umum dan Penataan Ruang	Indeks Infrastruktur Pekerjaan Umum	%	57,35	57,35	DPUPR
4	Perumahan dan Kawasan Permukiman	Indeks Infrastruktur Perumahan dan Kawasan Permukiman	%	31,87	31,87	Disperkimhub
5	Ketenteraman dan Ketertiban Umum serta Perlindungan Masyarakat	Persentase Penegakan Perda	%	100,00	100,00	Satpol PP

No	Urusan	Indikator	Satuan	Target RKPD Murni Tahun 2022	Target RKPD Perubahan Tahun 2022	Perangkat Daerah Pengampu
		Persentase Desa Tangguh Bencana	%	100,00	100,00	BPBD
6	Sosial	Persentase Capaian SPM Sosial	%	100,00	100,00	Dinsos P3A
7	Tenaga Kerja	Persentase Keterserapan Tenaga Kerja	%	21,52	21,52	Disnaker
8	Pemberdayaan Perempuan dan Perlindungan Anak	Persentase Penanganan Kekerasan Terhadap Perempuan dan Anak	%	100,00	100,00	Dinsos P3A
9	Pangan	Persentase Kenaikan Ketersediaan Energi Pangan dan Protein Pangan	%	2,00	2,00	Distapang
10	Pertanahan	Persentase Penanganan Sengketa Lahan	%	100,00	100,00	DPUPR
11	Lingkungan Hidup	Indeks Kualitas Lingkungan Hidup	%	74,10	74,10	DLHKP
12	Administrasi Kependudukan dan Pencatatan Sipil	Cakupan Penerbitan Dokumen Administrasi Kependudukan dan Pencatatan Sipil	%	94,85	94,85	Disdukcapil
13	Pemberdayaan Masyarakat Desa	Persentase desa dengan Indeks desa membangun kategori maju dan mandiri	%	24,05	24,05	Dinas PMD
14	Pengendalian Penduduk dan Keluarga Berencana	Cakupan peserta KB Aktif	%	63,50	63,50	Dinkes PPKB
15	Perhubungan	Indeks Infrastruktur Perhubungan	%	72,22	72,22	Disperkimhub
16	Komunikasi dan Informatika	Indeks SPBE	Indeks	3,43	3,43	Diskominfo
17	Koperasi, Usaha Kecil dan Menengah	Persentase Koperasi Sehat	%	33,33	33,33	Disperindag KUKM

No	Urusan	Indikator	Satuan	Target RKPD Murni Tahun 2022	Target RKPD Perubahan Tahun 2022	Perangkat Daerah Pengampu
		Persentase Usaha Kecil Menengah yang Berkualitas	%	10,27	10,27	Disperindag KUKM
18	Penanaman Modal	Persentase Peningkatan Investasi	%	2,15	2,15	DPMPTSP
19	Kepemudaan dan Olahraga	Persentase Organisasi Pemuda yang Aktif	%	3,07	3,07	Disdikpora
		Persentase Prestasi Olahraga	%	55,00	55,00	Disdikpora
20	Statistik	Persentase OPD yang Mengisi Website Satu Data Sesuai SOP	%	100,00	100,00	Diskominfo
21	Persandian	Persentase Desa yang Menerapkan Tanda Tangan Elektronik dalam Layanan Administrasi Desa	%	38,91	38,91	Diskominfo
22	Kebudayaan	Persentase Budaya yang Dilestarikan	%	25,05	25,05	Disparbud
23	Perpustakaan	Indeks Pembangunan Literasi Masyarakat	%	12,89	12,89	Disarpus
24	Kearsipan	Persentase Perangkat Daerah yang Mengelola Arsip secara Baku	%	71,57	71,57	Disarpus
25	Kelautan dan Perikanan	Persentase Peningkatan Nilai Produksi Kelautan dan Perikanan	%	3,00	3,00	DLHKP
26	Pariwisata	Kontribusi Pendapatan Pariwisata terhadap PAD	%	1,90	1,90	Disparbud
27	Pertanian	Persentase Peningkatan Nilai Produksi Pertanian	%	2,00	2,00	Distapang
28	Energi dan Sumber Daya Mineral	Persentase Pengelolaan Energi Baru	%	100,00	100,00	Disnaker

No	Urusan	Indikator	Satuan	Target RKPD Murni Tahun 2022	Target RKPD Perubahan Tahun 2022	Perangkat Daerah Pengampu
		Terbarukan				
29	Perdagangan	Persentase Peningkatan PDRB ADHB Sektor Perdagangan	%	5,42	5,42	Disperindag KUKM
30	Perindustrian	Persentase Peningkatan PDRB ADHB Sektor Perindustrian	%	6,15	6,15	Disperindag KUKM
31	Transmigrasi	Persentase Transmigran yang Ditempatkan	%	20,00	20,00	Disnaker
32	Sekretariat Daerah	Indeks Kepuasan Masyarakat	Indeks	83,00	83,00	Setda
		Tingkat Kemiskinan	%	16,00-17,00	16,00-17,00	Setda
		Pertumbuhan Ekonomi	%	4,05-5,36	4,05-5,36	Setda
		Opini BPK atas Laporan Keuangan Pemerintah Daerah	WTP/ WDP	WTP	WTP	Setda
33	Sekretariat DPRD	Capaian Pemenuhan Fasilitasi Pelaksana Tugas dan Fungsi DPRD	%	100,00	100,00	Setwan
34	Perencanaan	Indeks Kualitas Perencanaan	%	100,00	100,00	Bappeda
35	Keuangan	Persentase PAD terhadap Pendapatan Daerah	%	14,48	14,48	BPKPD
36	Kepegawaian	Persentase Penempatan PNS dalam Jabatan	%	90,00	90,00	BKPSDM
37	Pendidikan dan Pelatihan	Persentase Pejabat Struktural ASN yang Telah Mengikuti Pendidikan dan Pelatihan Struktural	%	70,04	70,04	BKPSDM
38	Penelitian dan Pengembangan	Persentase Pemanfaatan Hasil Penelitian dan	%	75,00	75,00	Bappeda

No	Urusan	Indikator	Satuan	Target RKPD Murni Tahun 2022	Target RKPD Perubahan Tahun 2022	Perangkat Daerah Pengampu
		Pengembangan				
39	Pengawasan (Inspektorat Daerah)	Nilai Maturitas SPIP	Nilai	3,10	3,10	Itda
40	Kewilayahan (Kecamatan)	Indeks Kepuasan Masyarakat terhadap Pelayanan Publik Oleh Kecamatan	Indeks	85,00	85,00	26 Kecamatan
41	Pemerintahan Umum (Kesatuan Bangsa dan Politik)	Persentase Penanganan Konflik Berlatar Belakang SARA, Ideologi, Politik, Radikal dan Sumber Daya Ekonomi	%	60,71	60,71	Bakesbangpol

Sumber : RPJMD Kab. Kebumen Tahun 2021-2026

Tabel 4.5.
Indikator Penyelenggaraan Pemerintahan Daerah
Kabupaten Kebumen Tahun 2022

No			Aspek/ Fokus/ Bidang Urusan/ Indikator Kinerja Pembangunan Daerah	Satuan	Target RKPD Murni Tahun 2022	Target RKPD Perubahan Tahun 2022	Perangkat Daerah Pengampu
A			ASPEK KESEJAHTERAAN MASYARAKAT				
1			Pertumbuhan Ekonomi	%	4,05-5,36	4,05-5,36	Setda
2			Ketimpangan Pendapatan (ukuran Bank Dunia)	%	20,50 -21,00	20,50 -21,00	Setda
3			Tingkat Kemiskinan	%	16,00-17,00	16,00-17,00	Setda
4			Indeks Pembangunan Manusia	indeks	70,57	70,57	Setda
5			Angka Harapan Hidup	tahun	73,60	73,60	Dinkes PPKB
6			Rata-Rata Lama Sekolah	tahun	7,74	7,74	Disdikpora
7			Tingkat Pengangguran Terbuka	%	5,51-5,58	5,51-5,58	Setda
8			Indeks Kepuasan Masyarakat	indeks	83,00	83,00	Setda
9			Opini BPK atas Laporan Keuangan Pemerintah Daerah	WTP/ WDP	WTP	WTP	Setda
B			ASPEK PELAYANAN UMUM				
X	XX	01	Program Penunjang Urusan Pemerintahan Daerah Kabupaten/Kota				
			Cakupan Pelayanan Penunjang Urusan Pemerintahan Daerah	%	100,00	100,00	Seluruh OPD
1			Urusan Pemerintahan Wajib Yang Berkaitan Dengan Pelayanan Dasar				
1	01		Pendidikan				
1	01	02	Angka Partisipasi Kasar (APK)	%	82,45	82,45	Disdikpora
1	02		Kesehatan				

No			Aspek/ Fokus/ Bidang Urusan/ Indikator Kinerja Pembangunan Daerah	Satuan	Target RKPD Murni Tahun 2022	Target RKPD Perubahan Tahun 2022	Perangkat Daerah Pengampu
1	02	02	Persentase Capaian SPM Kesehatan	%	100,00	100,00	Dinkes PPKB
1	02	03	Persentase Tenaga Kesehatan yang Lulus Uji Kompetensi	%	100,00	100,00	Dinkes PPKB
1	02	04	Persentase Produk Pangan PIRT yang Tersertifikasi	%	100,00	100,00	Dinkes PPKB
1	02	05	Persentase Capaian PHBS Tingkat Kabupaten	%	71,52	71,52	Dinkes PPKB
1	03		Pekerjaan umum dan penataan ruang				
1	03	02	Persentase Infrastuktur Sumber Daya Air Kewenangan Kabupaten dalam Kondisi Baik	%	77,80	77,80	DPUPR
1	03	03	Persentase Pelayanan Air Bersih Perpipaan	%	20,00	20,00	DPUPR
1	03	06	Persentase Saluran Drainase dalam Kondisi Baik	%	15,98	15,98	DPUPR
1	03	08	Persentase Bangunan Gedung Pemerintah dalam Kondisi Baik	%	81,14	81,14	DPUPR
1	03	09	Persentase Bangunan dan Lingkungan yang Tertangani	%	13,91	13,91	DPUPR
1	03	10	Persentase Jalan Kewenangan Kabupaten dalam Kondisi Mantap	%	74,23	74,23	DPUPR
1	03	11	Persentase Penyedia Jasa Konstruksi yang Telah Dibina dan Nilainya Baik	%	44,92	44,92	DPUPR
1	03	12	Persentase Kesesuaian Lahan dengan Pola Ruang RTRW	%	91,15	91,15	DPUPR
1	04		Perumahan dan Kawasan Permukiman				
1	04	02	Persentase Penyediaan dan Rehabilitasi Rumahlayak Huni Bagi Korban Bencana Kabupaten/Kota	%	100,00	100,00	Disperkimhub
1	04	03	Persentase Penanganan Kawasan Kumuh di bawah 10 Ha	%	11,09	11,09	Disperkimhub
1	04	04	Persentase Rumah Tidak Layak Huni Tertangani	%	52,64	52,64	Disperkimhub
1	04	05	Persentase Peningkatan Akses Air Limbah Aman	%	1,17	1,17	Disperkimhub
1	05		Ketentraman dan Ketertiban Umum Serta Perlindungan Masyarakat				
1	05	02	Persentase Penegakan Perda	%	100,00	100,00	Satpol PP
1	05	03	Persentase Desa Tangguh Bencana	%	100,00	100,00	BPBD
1	05	04	Persentase Kesiapsiagaan Damkar	%	69,23	69,23	Satpol PP
1	06		Sosial				
1	06	02	Persentase Peningkatan Kemampuan SDM Kesejahteraan Sosial	%	69,00	69,00	Dinsos P3A
1	06	03	Persentase Penanganan Warga Negara Migran Korban Tindak Kekerasan	%	100,00	100,00	Dinsos P3A
1	06	04	Persentase PMKS di Luar Panti Kewenangan Kabupaten yang Tertangani	%	100,00	100,00	Dinsos P3A
1	06	05	Cakupan Perlindungan Jaminan Sosial	%	75,75	75,75	Dinsos P3A
1	06	06	Persentase Korban Bencana Alam dan Sosial yang Terpenuhi Kebutuhan Dasarnya pada Saat dan Setelah Tanggap Darurat Bencana Daerah Kabupaten/Kota	%	100,00	100,00	Dinsos P3A
1	06	07	Persentase TMP yang Dikelola	%	100,00	100,00	Dinsos P3A

No			Aspek/ Fokus/ Bidang Urusan/ Indikator Kinerja Pembangunan Daerah	Satuan	Target RKPD Murni Tahun 2022	Target RKPD Perubahan Tahun 2022	Perangkat Daerah Pengampu
2			Urusan Pemerintahan Wajib Yang Tidak Berkaitan Dengan Pelayanan Dasar				
2	07		Tenaga Kerja				
2	07	03	Persentase Tenaga Kerja yang Dilatih Bernilai "A"	%	100,00	100,00	Disnaker
2	07	04	Persentase Penempatan Pencari Kerja Terdaftar	%	21,82	21,82	Disnaker
2	07	05	Persentase Kasus yang Diselesaikan dengan Perjanjian Bersama	%	100,00	100,00	Disnaker
2	08		Pemberdayaan Perempuan dan Perlindungan Anak				
2	08	02	Cakupan Pengarusutamaan Gender dan Pemberdayaan Perempuan	%	14,31	14,31	Dinsos P3A
2	08	03	Cakupan Perlindungan Perempuan	%	100,00	100,00	Dinsos P3A
2	08	04	Cakupan Program Peningkatan Kualitas Keluarga	%	14,06	14,06	Dinsos P3A
2	08	05	Cakupan Program Pengelolaan Sistem Data Pilah Gender dan Anak	%	100,00	100,00	Dinsos P3A
2	08	06	Kategori Kabupaten Layak Anak (KLA)	pratama/ madya/ nindya/ utama/ KLA	madya	madya	Dinsos P3A
2	08	07	Cakupan Perlindungan Anak	%	100,00	100,00	Dinsos P3A
2	09		Pangan				
2	09	02	Persentase Desa yang Tertangani Kedaulatan dan Kemandirian Pangan	%	18,70	18,70	Distapang
2	09	03	Persentase Diversifikasi dan Ketahanan Pangan	%	43,17	43,17	Distapang
2	09	04	Persentase Desa yang Tertangani Kerawanan Pangannya	%	54,96	54,96	Distapang
2	09	05	Persentase Hasil Pengawasaan dan Pembinaan Keamanan Pangan	%	88,24	88,24	Distapang
2	10		Pertanahan				
2	10	04	Persentase Penanganan Sengketa Lahan	%	100,00	100,00	DPUPR
2	11		Lingkungan Hidup				
2	11	02	Persentase Ketersediaan Dokumen Perencanaan Lingkungan Hidup	%	50,00	50,00	DLHKP
2	11	03	Indeks Kualitas Lingkungan Hidup	%	74,10	74,10	DLHKP
2	11	04	Persentase Penanganan Keanekaragaman Hayati Daerah	%	26,67	26,67	DLHKP
2	11	05	Persentase Kegiatan Usaha yang Memiliki Ijin Pengelolaan LB3	%	35,00	35,00	DLHKP
2	11	06	Persentase Pengawasan Kegiatan Usaha dan Penanganan Ijin Lingkungan	%	7,36	7,36	DLHKP
2	11	08	Persentase Desa dan Kelurahan yang Memiliki Peraturan Lingkungan Hidup	%	13,26	13,26	DLHKP
2	11	09	Persentase Fasilitasi Penghargaan Lingkungan Hidup	%	33,33	33,33	DLHKP
2	11	10	Persentase Penanganan Pengaduan	%	100,00	100,00	DLHKP

No			Aspek/ Fokus/ Bidang Urusan/ Indikator Kinerja Pembangunan Daerah	Satuan	Target RKPD Murni Tahun 2022	Target RKPD Perubahan Tahun 2022	Perangkat Daerah Pengampu
			Masyarakat				
2	11	11	Persentase Jumlah Sampah yang Terkurangi melalui 3R	%	26,00	26,00	DLHKP
2	12		Administrasi Kependudukan dan Pencatatan Sipil				
2	12	02	Cakupan Layanan Pendaftaran Penduduk	%	100,00	100,00	Disdukcapil
2	12	03	Cakupan Layanan Pencatatan Sipil	%	100,00	100,00	Disdukcapil
2	12	04	Persentase Penggunaan Data Informasi Administrasi Kependudukan	%	100,00	100,00	Disdukcapil
2	13		Pemberdayaan Masyarakat dan Desa				
2	13	02	Persentase Desa Tertata	%	0,22	0,22	Dinas PMD
2	13	03	Cakupan Fasilitasi Kerjasama Desa	%	100,00	100,00	Dinas PMD
2	13	04	Jumlah BUM Desa yang Meningkat Klasifikasinya	BUM Desa	46	46	Dinas PMD
2	13	05	Persentase PKK Desa/Kelurahan Tertib Administrasi	%	13,04	13,04	Dinas PMD
2	14		Pengendalian Penduduk dan Keluarga Berencana				
2	14	02	Persentase Perangkat Daerah yang Menyusun dan Memanfaatkan Rancangan Induk Pengendalian Penduduk	%	25,00	25,00	Dinkes PPKB
2	14	03	Cakupan Peserta KB Aktif	%	63,50	63,50	Dinkes PPKB
2	14	04	Cakupan Pemberdayaan Keluarga Sejahtera	%	70,39	70,39	Dinkes PPKB
2	15		Perhubungan				
2	15	02	Indeks Infrastruktur Perhubungan	%	72,22	72,22	Disperkimhub
2	16		Komunikasi dan informatika				
2	16	02	Indeks PPID	%	25,88	25,88	Diskominfo
2	16	03	Nilai Domain Layanan SPBE dalam Penilaian Indeks SPBE	nilai	3,85	3,85	Diskominfo
2	17		Koperasi, Usaha Kecil dan Menengah				
2	17	03	Persentase Koperasi Sehat	%	33,33	33,33	Disperindag KUKM
2	17	05	Persentase SDM Koperasi yang Kompeten	%	17,53	17,53	Disperindag KUKM
2	17	06	Persentase Advokasi kepada Koperasi	%	22,19	22,19	Disperindag KUKM
2	17	07	Persentase Peningkatan UMKM yang Berkualitas	%	8,75	8,75	Disperindag KUKM
2	17	08	Jumlah Usaha Mikro yang Meningkat Omsetnya	unit usaha	35	35	Disperindag KUKM
2	18		Penanaman Modal				
2	18	02	Nilai Investasi Berskala Nasional (PMDN/PMA)	miliar rupiah	397,00	397,00	DPMPTSP
2	18	03	Jumlah Dokumen Kepeminatan Investasi Daerah	dokumen	45	45	DPMPTSP
2	18	04	Persentase Penyediaan Pelayanan Terpadu Perizinan dan Non Perizinan Berbasis Sistem Pelayanan Perizinan Berusaha Terintegrasi secara	%	100,00	100,00	DPMPTSP

No			Aspek/ Fokus/ Bidang Urusan/ Indikator Kinerja Pembangunan Daerah	Satuan	Target RKPD Murni Tahun 2022	Target RKPD Perubahan Tahun 2022	Perangkat Daerah Pengampu
			Elektronik				
2	18	05	Persentase Kegiatan Usaha yang Sesuai dengan Standar Pelaksanaan Kegiatan Usaha yang Berlaku	%	27,44	27,44	DPMPTSP
2	18	06	Persentase Pengelolaan Data dan Informasi Perijinan dan Non Perijinan yang Terintegrasi	%	100,00	100,00	DPMPTSP
2	19		Kepemudaan dan Olahraga				
2	19	02	Persentase Organisasi Pemuda yang Aktif	%	3,07	3,07	Disdikpora
2	19	03	Persentase Prestasi Olahraga	%	55,00	55,00	Disdikpora
2	19	04	Cakupan Prestasi Kepramukaan	%	60,00	60,00	Disdikpora
2	20		Statistik				
2	20	02	Persentase OPD yang Mengisi Website Satu Data Sesuai SOP	%	100,00	100,00	Diskominfo
2	21		Persandian				
2	21	02	Persentase Desa dan Kelurahan yang Menerapkan Tanda Tangan Elektronik dalam Layanan Administrasi Desa dan Kelurahan	%	38,91	38,91	Diskominfo
2	22		Kebudayaan				
2	22	02	Persentase Kesenian yang Dikembangkan	%	28,13	28,13	Disparbud
2	22	05	Persentase Benda, Situs dan Kawasan Cagar Budaya yang Dilestarikan	%	21,98	21,98	Disparbud
2	23		Perpustakaan				
2	23	02	Indeks Pembangunan Literasi Masyarakat	%	12,89	12,89	Disarpus
2	23	03	Persentase Pelestarian Koleksi dan Naskah Kuno	%	40,00	40,00	Disarpus
2	24		Kearsipan				
2	24	02	Persentase Jumlah Pencipta Arsip yang Menerapkan Arsip Baku	%	71,57	71,57	Disarpus
3			Urusan Pemerintahan Pilihan				
3	25		Kelautan dan Perikanan				
3	25	03	Persentase Peningkatan Produksi Perikanan Tangkap	%	2,50	2,50	DLHKP
3	25	04	Persentase Peningkatan Nilai Produksi Perikanan Budidaya	%	10,00	10,00	DLHKP
3	25	05	Cakupan Wilayah Perairan Umum Daratan yang Mendapatkan Pelestarian Sumberdaya Perikanan	%	71,43	71,43	DLHKP
3	25	06	Persentase Peningkatan Nilai Produksi Usaha Kelautan dan Perikanan	%	25,00	25,00	DLHKP
3	26		Pariwisata				
3	26	02	Persentase Penyediaan Sarana Prasarana Pariwisata	%	82,77	82,77	Disparbud
3	26	03	Persentase Peningkatan Kunjungan Wisatawan	%	19,00	19,00	Disparbud
3	26	05	Persentase Pelaku Ekonomi Kreatif	%	20,00	20,00	Disparbud

No			Aspek/ Fokus/ Bidang Urusan/ Indikator Kinerja Pembangunan Daerah	Satuan	Target RKPD Murni Tahun 2022	Target RKPD Perubahan Tahun 2022	Perangkat Daerah Pengampu
			yang Dibina				
3	27		Pertanian				
3	27	02	Persentase Penyediaan dan Pengembangan Sarana Pertanian	%	11,20	11,20	Distapang
3	27	03	Persentase Ketersediaan Prasarana Pertanian yang Layak	%	20,00	20,00	Distapang
3	27	04	Persentase Penurunan Kejadian dan Kasus Penyakit Hewan Menular	%	2,81	2,81	Distapang
3	27	05	Persentase Pengendalian dan Penanggulangan Bencana Pertanian	%	8,83	8,83	Distapang
3	27	06	Persentase Rekomendasi Izin Usaha Pertanian	%	100,00	100,00	Distapang
3	27	07	Persentase Skor Evaluasi Kinerja Penyuluhan Pertanian	%	56,00	56,00	Distapang
3	29		Energi dan Sumber Daya Mineral				
3	29	05	Persentase Pengelolaan Energi Baru Terbarukan	%	100,00	100,00	Disnaker
3	30		Perdagangan				
3	30	03	Nilai Pendapatan Retribusi Pasar	miliar rupiah	11,55	11,55	Disperindag KUKM
3	30	04	Inflasi Barang Kebutuhan Pokok pada Pasar	%	2,50	2,50	Disperindag KUKM
3	30	05	Nilai Ekspor Perdagangan	juta rupiah	1.900,00	1.900,00	Disperindag KUKM
3	30	06	Persentase UTTP yang Tertera	%	53,97	53,97	Disperindag KUKM
3	30	07	Cakupan Pemasaran Produk UMKM	%	68,77	68,77	Disperindag KUKM
3	31		Perindustrian				
3	31	02	Persentase Pertumbuhan Produksi Gula Kelapa dan Rokok Bercukai	%	9,96	9,96	Disperindag KUKM
3	31	03	Persentasi Dokumen Perijinan yang Terfasilitasi	%	100,00	100,00	Disperindag KUKM
3	31	04	Jumlah Dokumen Informasi Industri	dokumen	1	1	Disperindag KUKM
3	31		Transmigrasi				
3	31	04	Persentase Transmigran yang Ditempatkan	%	20,00	20,00	Disnaker
4			Unsur Pendukung Urusan Pemerintahan				
4	01		Sekretariat Daerah				
4	01	01	Nilai IKM Sekretariat Daerah	nilai	83,00	83,00	Setda
4	01	02	Nilai Evaluasi Kinerja Penyelenggaraan Pemerintahan Daerah (EKPPD)	nilai	2,61	2,61	Setda
4	01	03	Indeks Kualitas Kebijakan Pembangunan	%	87,00	87,00	Setda
4	02		Sekretariat DPRD				
4	02	01	Cakupan Pelayanan Penunjang Urusan Pemerintahan Daerah	%	100,00	100,00	Setwan
4	02	02	Persentase Fasilitasi Pelaksanaan Tugas dan Fungsi DPRD	%	100,00	100,00	Setwan

No			Aspek/ Fokus/ Bidang Urusan/ Indikator Kinerja Pembangunan Daerah	Satuan	Target RKPD Murni Tahun 2022	Target RKPD Perubahan Tahun 2022	Perangkat Daerah Pengampu
5			Unsur Penunjang Urusan Pemerintahan				
5	01		Perencanaan				
5	01	02	Konsistensi Program RPJMD kedalam RKPD	%	90,00	90,00	Bappeda
5	01	03	Cakupan Koordinasi dan Sinkronisasi Perencanaan Urusan Pembangunan Daerah	%	100,00	100,00	Bappeda
5	02		Keuangan				
5	02	02	Persentase Capaian Pengelolaan Keuangan Daerah	%	95,35	95,35	BPKPD
5	02	03	Cakupan Pengelolaan Barang Milik Daerah	%	86,79	86,79	BPKPD
5	02	04	Persentase Capaian Pendapatan Daerah	%	100,00	100,00	BPKPD
5	03		Kepegawaian				
5	03	02	Persentase Penempatan PNS dalam Jabatan	%	90,00	90,00	BKPSDM
5	04		Pendidikan dan Pelatihan				
5	04	02	Persentase ASN yang Meningkat Kapasitasnya	%	70,04	70,04	BKPSDM
5	05		Penelitian dan Pengembangan				
5	05	02	Persentase Pemanfaatan Hasil Penelitian dan Pengembangan	%	75,00	75,00	Bappeda
6			Unsur Pengawasan Urusan Pemerintahan				
6	01		Inspektorat Daerah				
6	01	02	Level Kapabilitas APIP	Level 1/ Level 2/ Level 3/ Level 4/ Level 5	Level 3	Level 3	Itda
6	01	03	Nilai Persepsi Korupsi	nilai	3,34	3,34	Itda
7			Unsur Kewilayahan				
7	01		Kecamatan				
7	01	02	Indeks Kepuasan Masyarakat terhadap Pelayanan Publik Kecamatan	%	85,00	85,00	26 Kecamatan
7	01	03	Indeks Kepuasan Masyarakat terhadap Pelayanan Publik Kelurahan	%	84,00	84,00	11 Kelurahan
7	01	05	Indeks Kondusivitas Kecamatan	%	100,00	100,00	26 Kecamatan
7	01	06	Persentase Desa dengan Indeks Desa Membangun Kategori Maju dan Mandiri	%	24,05	24,05	26 Kecamatan
8			Unsur Pemerintahan Umum				
8	01		Kesatuan Bangsa dan Politik				
8	01	02	Rasio Elemen Masyarakat yang	jumlah	24,50	24,50	Bakesbangpol

No			Aspek/ Fokus/ Bidang Urusan/ Indikator Kinerja Pembangunan Daerah	Satuan	Target RKPD Murni Tahun 2022	Target RKPD Perubahan Tahun 2022	Perangkat Daerah Pengampu
			Mendapatkan Penguatan Ideologi Pancasila dan Karakter Kebangsaan	per 100.000 penduduk			
8	01	03	Capaian Partisipasi Masyarakat/Penduduk dalam Proses Pemilihan Umum	%	67,59	67,59	Bakesbangpol
8	01	04	Cakupan Program Pemberdayaan dan Pengawasan Organisasi Kemasyarakatan	%	100,00	100,00	Bakesbangpol
8	01	05	Rasio Elemen Masyarakat yang Mendapatkan Pembinaan Wawasan Kebangsaan	jumlah per 100.000 penduduk	36,71	36,71	Bakesbangpol
8	01	06	Persentase Penanganan Konflik Berlatar Belakang SARA, Ideologi, Politik, Radikal dan Sumber Daya Ekonomi	%	60,71	60,71	Bakesbangpol
C			ASPEK DAYA SAING DAERAH				
1			Persentase Peningkatan Nilai Produksi Pertanian	%	2,00	2,00	Distapang
2			Rasio Ketergantungan	%	45,51	45,51	Setda

Sumber : RPJMD Kab. Kebumen Tahun 2021-2026

BAB V
RENCANA KERJA DAN PENDANAAN DAERAH

Perubahan RKPD tahun 2022 merupakan upaya mensinergikan program dan kegiatan dalam rangka pemulihan ekonomi sebagai dampak pandemi Covid-19 yang terjadi sejak tahun 2020 Selain itu juga dinamika perekonomian global yang telah mempengaruhi perekonomian nasional maupun daerah utamanya dengan meningkatnya harga barang yang menyebabkan inflasi yang cukup tinggi. Kemudian dengan mendasarkan pada evaluasi pelaksanaan RKPD Tahun 2022 sampai dengan akhir bulan Juni tahun 2022 menunjukkan bahwa masih terdapat kegiatan-kegiatan dalam program prioritas RPJMD yang belum dapat dilaksanakan secara optimal. Situasi perekonomian saat ini juga mengakibatkan terjadinya perubahan kerangka ekonomi daerah, baik yang bersumber dari faktor internal khususnya pendapatan daerah, maupun faktor eksternal yaitu pendapatan dana perimbangan. Hal ini memerlukan penyesuaian terhadap belanja, pendapatan dan pembiayaan daerah pada Perubahan RKPD 2022.

Rencana program dan kegiatan Prioritas Daerah dalam Perubahan RKPD Kabupaten Kebumen Tahun 2022 memuat pergeseran, pengurangan dan penambahan anggaran dalam rangka pencapaian target-target pembangunan daerah. Rencana program dan kegiatan prioritas daerah tersebut mencangkup semua rencana program dan kegiatan prioritas yang akan dianggarkan melalui belanja operasi, belanja modal, belanja tidak terduga dan belanja transfer. Rencana program dan kegiatan prioritas pembangunan daerah tahun 2022 tersebut dijabarkan dalam 6 (enam) Urusan Pemerintahan Wajib yang Berkaitan dengan Pelayanan Dasar, 18 (delapan belas) Urusan Pemerintahan Wajib yang Tidak Berkaitan dengan Pelayanan Dasar, 8 (delapan) Urusan Pemerintahan Pilihan, 5 (lima) Unsur Penunjang Urusan Pemerintahan.

5.1. Urusan Pemerintahan Wajib yang Berkaitan dengan Pelayanan Dasar

5.1.1. Pendidikan

Program dan Kegiatan yang direncanakan dalam urusan pemerintahan bidang Pendidikan dalam rangka mendukung pencapaian SPM pendidikan dasar, PAUD, dan pendidikan non kesetaraan. Selain itu program kegiatan tersebut selaras dengan pencapaian visi misi daerah terutama misi ke 2 yaitu peningkatan aksesibilitas dan kualitas pelayanan pendidikan, kesehatan dan kebutuhan dasar lainnya. Pencapaian misi tersebut diupayakan melalui program unggulan antara lain SIS SUSANA (Program beasiswa dan subsidi bagi warga

miskin dan anak yatim), SIRUP (Program Insentif guru PAUD, TK, SD dan SMP), serta penguatan sekolah inklusi. Rencana program yang akan dilaksanakan adalah Program Pengelolaan Pendidikan, dengan kegiatan sebagai berikut:

a. Pengelolaan Pendidikan Sekolah Dasar

   Fokus kegiatan pada Pembangunan sarana prasarana dan utilitas sekolah; Rehabilitasi sedang/berat sarana, prasarana dan utilitas sekolah; Pengadaan perlengkapan sekolah; Pemeliharaan rutin sarana, prasarana dan utilitas sekolah; Penyediaan biaya personil peserta didik sekolah dasar bagi siswa kurang mampu; Penyelenggaraan proses belajar dan ujian bagi peserta didik; Pembinaan minat bakat dan kreatifitas siswa; Penyediaan pendidik dan tenaga kependidikan bagi satuan pendidikan sekolah dasar; Pembinaan kelembagaan dan manajemen sekolah; serta Pengelolaan Dana BOS. Pada Perubahan RKPD ini juga dilakukan rehabilitasi sarpras beberapa SD pasca bencana agar kegiatan belajar mengajar kembali berjalan lebih baik.

b. Pengelolaan Pendidikan Sekolah Menengah Pertama

   Fokus kegiatan pada Pembangunan sarana prasarana dan utilitas sekolah; Rehabilitasi sedang/berat sarana, prasarana dan utilitas sekolah; Penyediaan biaya personil peserta didik sekolah menengah pertama bagi siswa kurang mampu; Pengadaan alat praktik dan peraga siswa; Penyelenggaraan proses belajar dan ujian bagi peserta didik; Pembinaan minat bakat dan kreatifitas siswa; Penyediaan pendidik dan tenaga kependidikan bagi satuan pendidikan sekolah menengah pertama dan Pengelolaan Dana BOS Sekolah Menengah Pertama.

c. Pengelolaan Pendidikan Anak Usia Dini (PAUD)

   Fokus kegiatan pada Pemeliharaan rutin sarana, prasarana dan utilitas sekolah PAUD; Penyelenggaraan proses belajar PAUD; Pengadaan alat praktik dan peraga siswa PAUD; Pengembangan karir pendidik dan tenaga kependidikan pada satuan pendidikan PAUD; Pembinaan kelembagaan dan manajemen PAUD; dan Pengelolaan dana BOP PAUD.

d. Pengelolaan Pendidikan Non Formal/Kesetaraan

   Fokus kegiatan pada Penyediaan biaya personil peserta didik non formal/kesetaraan; Pengadaan perlengkapan pendidikan Nonformal/Kesetaraan; Penyelenggaraan proses belajar nonformal/kesetaraan; Pengembangan karir pendidik dan teaga

kependidikan pada satuan pendidikan nonformal/kesetaraan; dan Pengelolaan dana BOP sekolah nonformal/kesetaraan.

5.1.2. Kesehatan

Program dan Kegiatan yang direncanakan dalam urusan pemerintahan bidang Kesehatan dalam rangka mendukung pencapaian SPM Kesehatan. Selain itu program kegiatan tersebut selaras dengan pencapaian visi misi daerah terutama misi ke 2 yaitu peningkatan aksesibilitas dan kualitas pelayanan pendidikan, kesehatan dan kebutuhan dasar lainnya. Peningkatan asksesibilitas pelayanan kesehatan pertama maupun rujukan dilaksanakan melalui 37 BLUD yaitu 35 puskesmas dan 2 Rumah Sakit dan UPT Dinas Kesehatan. Pencapaian misi tersebut diupayakan melalui program unggulan antara lain BUMEN SEHATI (Program Peningkatan Derajad Kesehatan Bagi Warga Miskin), SIBUSAH (Program Santri Kebumen Sehat dan Berkah) dan Jaminan Kesehatan Bagi Masyarakat Miskin. Rencana program yang akan dilaksanakan adalah sebagai berikut:

a. Program Penunjang Urusan Pemerintahan Daerah Kabupaten/Kota

   Selain berfokus pada pelayanan administrasi perkantoran dan kegiatan perencanaan dan evaluasi, program ini fokus pada pelayanan kesehatan pada kegiatan peningkatan pelayanan BLUD.

b. Program Pemenuhan Upaya Kesehatan Perorangan dan Upaya Kesehatan Masyarakat

   Kegiatan yang dilaksanakan adalah Penyediaan fasilitas pelayanan kesehatan untuk UKM dan UKP kewenangan daerah kabupaten/kota dengan fokus pada Pembangunan puskesmas; Pembangunan fasilitas kesehatan lainnya; Rehabilitasi dan pemeliharaan rumah sakit; Pengadaan Prasarana dan pendukung fasilitas pelayanan kesehatan; Pengadaan alat kesehatan/alat penunjang medik fasilitas pelayanan kesehatan; Pengadaan obat, vaksin; Pengadaan bahan habis pakai.

   Selain itu pada strata layanan kesehatan rujukan dilaksanakan melalui kegiatan Penyediaan layanan kesehatan untuk UKM dan UKP rujukan tingkat daerah kabupaten/kota dengan Fokus pada Penanganan Covid-19, Pengelolaan pelayanan kesehatan ibu hamil, bersalin, bayi baru lahir dan balita; pengelolaan pelayanan kesehatan pada usia pendidikan dasar, usia produktif dan usia lanjut; pengelolaan pelayanan kesehatan pada penderita hipertensi, diabetes melitus dan ODGJ; Pengelolaan pelayanan kesehatan orang terduga tuberculosis; Pengelolaan pelayanan kesehatan orang

dengan risiko terinveksi HIV; pengelolaan pelayanan kesehatan bagi penduduk terdampak krisis kesehatan/berpotensi bencana; Pengelolaan pelayanan kesehatan gizi masyarakat; Pengelolaan pelayanan kesehatan lingkungan; Pengelolaan pelayanan kesehatan tradisional, akupuntur, asuhan mandiri dan tradisional lainya; Pengelolaan Surveillans kesehatan; Pengelolaan upaya kesehatan khusus, Pelayanan kesehatan penyakit menular dan tidak menular; Pengelolaan jaminan kesehatan masyarakat; Pelaksanaan akreditasi fasilitas kesehatan di kabupaten/kota; dan operasional pelayanan rumah sakit. Sementara itu, pada Perubahan RKPD ini juga dianggarkan kekurangan pembayaran dan iuran BPJS sebagai jaminan kesehatan masyarakat dan insentif tenaga kesehatan yang merupakan *earmarked*.

c. Program Peningkatan Kapasitas Sumber Daya Manusia Kesehatan
   Kegiatan yang dilaksanakan adalah perencanaan kebutuhan dan pendayagunaan sumber daya manusia kesehatan untuk UKP dan UKM di wilayah Kabupaten/kota dan pengembangan mutu dan peningkatan kompetensi teknis sumber daya manusia kesehatan di tingkat daerah kabupaten/kota melalui Peningkatan kompetensi dan kualifikasi sumber daya manusia kesehatan.
d. Program Sediaan Farmasi, Alat Kesehatan Dan Makanan Minuman Program ini dilaksanakan dengan kegiatan Penerbitan Sertifikat Produksi Pangan Industri Rumah Tangga dan Nomor P-IRT sebagai Izin Produksi, untuk Produk Makanan Minuman tertentu yang Dapat Diproduksi oleh Industri Rumah Tangga serta Kegiatan Pemberian Izin Apotek, Toko Obat, Toko Alat Kesehatan dan Optikal, Usaha Mikro Obat Tradisional (UMOT).
e. Program Pemberdayaan Masyarakat Bidang Kesehatan
   Kegiatan dalam program ini berupa Advokasi, Pemberdayaan, Kemitraan, Peningkatan Peran serta Masyarakat dan Lintas Sektor Tingkat Daerah Kabupaten/ Kota; Pelaksana hidup Sehat dalam Rangka Promotif Preventif Tingkat Daerah Kabupaten/ Kota; dan Pengembangan dan pelaksanaan upaya kesehatan bersumber daya masyarakat (UKBM) Tingkat Daerah Kabupaten/Kota.

5.1.3. Pekerjaan Umum dan Penataan Ruang

Program dan Kegiatan yang direncanakan dalam urusan pemerintahan bidang Pekerjaan Umum dan Penataan Ruang dalam rangka mendukung

pencapaian SPM Pekerjaan Umum dan Penataan Ruang pada sub bidang air minum. Selain itu program kegiatan tersebut selaras dengan pencapaian visi misi daerah terutama misi ke 4 yaitu peningkatan kualitas dan kuantitas infrastruktur yang berkelanjutan dan berwawasan lingkungan. Pencapaian misi tersebut diupayakan melalui program unggulan antara lain JAMU SEGER (Jalan Mulus Ekonomi Bergerak), dan BANYU MILI (Air Irigasi Tersedia Terus). Rencana program yang akan dilaksanakan adalah sebagai berikut:

a. Program Pengelolaan sumber daya air (SDA)

   Fokus kegiatan pada Pengelolaan SDA dan Bangunan Pengaman Pantai pada Wilayah Sungai (WS) dalam 1 (satu) Daerah Kabupaten/Kota, dengan Pembangunan embung dan penampung air lainnya; Operasi dan pemeliharaan embung dan penampung air lainnya; dan Pengembangan dan pengelolaan sistem irigasi primer dan sekunder melalui rehabilitasi jaringan irigasi permukaan; operasi dan pemeliharaan jaringan irigasi permukaan; dan pengelolaan dan pengawasan alokasi air irigasi. Kegiatan untuk meningkatkan pengelolaan sumber daya air dan pengembangan sumber air yang berkelanjutan guna memenuhi kebutuhan air irigasi pertanian.

b. Program pengelolaan dan pengembangan sistem penyediaan air minum

   Fokus kegiatan pada Pembangunan SPAM di kawasan perdesaan; dan Peningkatan SPAM di kawasan perdesaan. Kegiatan untuk mendukung persentase persentase pelayanana air bersih sebesar 24,74% dan pemenuhan SPM air minum.

c. Program pengelolaan dan pengembangan sistem drainase

   Fokus kegiatan pada Pembangunan sistem drainase lingkungan; Rehabilitasi saluran drainase perkotaan dan lingkungan; Operasi dan pemeliharaan sistem drainase. Kegiatan untuk mendukung pencapaian jumlah drainase yang dibangun/dipelihara dan direhabilitasi sebanyak 23 lokasi.

d. Program penataan bangunan gedung

   Fokus kegiatan pada Perencanaan, pembangunan, pengawasan dan pemanfaatan, rehabilitasi, renovasi, ubah suai serta pemeliharaan dan perawatan bangunan gedung daerah kabupaten/kota. Selain itu fokus pada penyelengaraan penerbitan ijin mendirikan bangunan, sertifikat laik fungsi, peran tenaga ahli bangunan gedung, pendataan bangunan gedung serta implementasi SIMBG. Kegiatan tersebut untuk mendukung pencapaian

target program yaitu Capaian gedung pemerintah dalam kondisi baik sebesar 87,50%.

e. Program penyelenggaraan jalan

Fokus kegiatan pada penyelenggaraan jalan kabupaten/kota melalui penyusunan rencana, kebijakan, strategi dan teknis sistem pengembangan jalan; pembebasan lahan/tanah untuk penyelenggaraan jalan; survey kondisi jalan/jembatan; pembangunan jalan; pelebaran jalan menuju standar; pemeliharaan berkala jalan; pemeliharaan rutin jalan; pembangunan jembatan dan pemeliharaan berkala jembatan. Kegiatan tersebut untuk mendukung capaian jalan dalam kondisi mantap dalam rangka pencapaian progran JAMU SEGER (Jalan Mulus Ekonomi Bergerak). Pada Perubahan RKPD ini juga ditambahkan anggaran untuk rehabilitasi jalan.

f. Program pengembangan jasa konstruksi

Fokus kegiatan pada Pembinaan dan peningkatan kapasitas kelembagaan konstruksi. Kegiatan tersebut untuk mendukung capaian jumlah ijin jasa konstruksi yang terlayani sejumlah 110 pemohon.

g. Program Penataan Bangunan dan Lingkungannya

Fokus kegiatan pada Penyelenggaraan Penataan Bangunan dan Lingkungannya di Daerah Kabupaten/Kota dalam bentuk stimulant bantuan semen sebagai upaya Pemberdayaan Masyarakat dalam pemantapan kondisi infrastruktur lingkungan.

h. Program penyelenggaraan tata ruang

Fokus kegiatan pada penetapan perda revisi rencana tata ruang wilayah (RTRW) dan rencana rinci tata ruang (RRTR) kabupaten/kota; koordinasi dan sinkronisasi perencanaan tata ruang daerah kabupaten/kota; dan koordinasi dan sinkronisasi pemanfaatan ruang daerah kabupaten/kota. Kegiatan tersebut untuk mendukung capaian persentase terwujudnya penataan ruang sebesar 75%

5.1.4. Perumahan Rakyat dan Kawasan Permukiman

Program dan Kegiatan yang direncanakan dalam urusan pemerintahan bidang Perumahan Rakyat dan Kawasan Permukiman dalam rangka mendukung pencapaian SPM Pekerjaan Umum dan Penataan Ruang pada sub bidang air limbah dan SPM Perumahan Rakyat. Selain itu program kegiatan tersebut selaras dengan pencapaian visi misi daerah terutama misi ke 4 yaitu peningkatan kualitas dan kuantitas infrastruktur yang berkelanjutan dan

berwawasan lingkungan. Rencana program yang akan dilaksanakan adalah sebagai berikut:

a. Program Pengembangan Perumahan

   Fokus kegiatan pada rehabilitasi rumah bagi korban bencana. Kegiatan tersebut untuk mendukung capaian persentase penyediaan rumah layak huni bagi korban bencana kab/kota sebesar 100% dan pemenuhan SPM Perumahan Rakyat.

b. Program Kawasan Permukiman

   Fokus kegiatan pada penataan dan peningkatan kualitas kawasan permukiman kumuh dengan luas dibawah 10 Ha melalui pembentukan/pembinaan kelompok swadaya masyarakat di permukiman kumuh. Selain itu perbaikan rumah tidak layak huni untuk pencegahan terhadap tumbuh dan berkembangnya permukiman kumuh kewenangan kabupaten. Kegiatan tersebut untuk mendukung capaian persentase kawasan permukiman kumuh dibawah 10 Ha Kabupaten/Kota sebesar 14,65%.

c. Program Perumahan dan Kawasan Permukiman Kumuh

   Fokus pada pencegahan perumahan dan Kawasan permukiman kumuh pada daerah Kabupaten/Kota melalui perbaikan rumah tidak layak huni untuk penegahan terhadap tumbuh dan berkembangnya permukiman kumuh dilaur Kawasan permukiman kumuh dengan luas dibawah 10 Ha. Kegiatan tersebut untuk mendukung capaian persentase kawasan permukiman kumuh dibawah 10 Ha Kabupaten/Kota sebesar 34,76%. Pada Perubahan RKPD ini juga dianggarkan penyusunan naskah akademik Perda Kawasan Kumuh.

d. Program Peningkatan Prasarana, Sarana dan Utilitas Umum (PSU)

   Fokus pada penyelenggaraan penyediaan prasarana, sarana dan utilitas umum di perumahan untuk menunjang fungsi hunian antara lain sanitasi, angkutan lumpur tinja dan sarana prasarana akses jalan IPLT. Koordinasi sinkronisasi dalam rangka penyediaan prasarana, sarana dan utilitas umum perumahan antara lain oemeliharaan IPAL/IPLT dan peayanan pengolahan air limbah. Kegiatan tersebut untuk mendukung capaian persentase penyediaan prasarana, sarana dan utilitas umum (PSU) sebesar 42,86%.

5.1.5. Ketenteraman, Ketertiban Umum dan Perlindungan Masyarakat

Program dan Kegiatan yang direncanakan dalam urusan pemerintahan bidang Ketentraman, Ketertiban Umum dan Perlindungan Masyarakat dalam rangka mendukung pencapaian SPM bidang urusan Ketentraman, Ketertiban Umum dan Perlindungan Masyarakat, SPM Pemadam Kebakaran dan SPM Penanggulangan Bencana. Selain itu program kegiatan tersebut selaras dengan pencapaian visi misi daerah terutama misi ke 5 yaitu Mewujudkan Masyarakat yang Rukun, Berbudaya dan Bermartabat. Pencapaian misi tersebut diupayakan melalui program unggulan antara lain Rencana program yang akan dilaksanakan adalah sebagai berikut:

a. Program Peningkatan Ketentraman dan Ketertiban Umum

   Rencana kegiatan yang akan dilaksanakan, yaitu:

   1) Penanganan gangguan ketentraman dan ketertiban umum dalam 1 (satu) Daerah Kabupaten/Kota

      Fokus pada Pencegahan Gangguan Ketentraman dan Ketertiban Umum, Peningkatan kapasitas SDM Satuan Polisi Pamong Praja dan Satuan Perlindungan Masyarakat termasuk dalam pelaksanaan tugas yang bernuansa hak asasi manusia, serta kerjasama antar lembaga dan kemitraan dalam teknik pencegahan dan penanganan gangguan ketentraman dan ketertiban umum. Kegiatan tersebut untuk mendukung capaian terfasilitasinya upaya pemantauan keamanan dan kenyamanan lingkungan dan persentase terlaksananya kegiatan upata pencegahan tindak kriminal.

   2) Penegakkan Perda Kabupaten/Kota dan Peraturan Bupati/Walikota

      Fokus pada Penanganan atas pelanggaran peraturan daerah dan peraturan-peraturan Bupati/Walikota dan sosialisasi penegakan perda dan perkada. Kegiatan tersebut untuk mendukung capaian terfasilitasinya upaya pemantauan keamanan dan kenyamanan lingkungan dan persentase terlaksananya kegiatan upata pencegahan tindak kriminal. Diprediksi dengan dampak Covid-19 pelanggaran Perda meningkat sehingga perlu penanganan yang serius dari pihak yang berwajib.

b. Program Penanggulangan Bencana

   Rencana kegiatan yang akan dilaksanakan, yaitu:

   1) Pelayanan Informasi Rawan Bencana Kabupaten/Kota

Fokus pada Sosialisasi, Komunikasi, Informasi dan Edukasi (KIE) rawan bencana kabupaten/Kota (per jenis bencana).

2) Pelayanan Pencegahan dan Kesiapsiagaan Terhadap bencana

Fokus kegiatan pada Pelatihan Pencegahan dan Mitigasi Bencana Kabupaten/Kota; Pengendalian operasi dan penyediaan sarana prasarana kesiapsiagaan terhadap bencana Kabupaten/Kota; Penguatan Kapasitas Kawasan untuk Pencegahan dan Kesiapsiagaan; Penanganan pascabencana Kabupaten/Kota serta pengembangan kapasitas tim reaksi cepat/TRC bencana Kabupaten/Kota. Kegiatan tersebut untuk mendukung capaian persentase ketangguhan daerah dalam penanganan bencana.

3) Pelayanan Penyelamatan dan Evakuasi Korban Bencana

Fokus pada Respon Cepat Darurat Bencana kabupaten/Kota; Pencarian, pertolongan dan evakuasi korban bencana Kabupaten/Kota, serta penyediaan logistik, penyelematan dan evakuasi korban bencana. Kegiatan tersebut untuk mendukung capaian persentase ketangguhan daerah dalam penanganan bencana, termasuk penanganan masalah strategis akibat bencana dan bantuan logistik korban bencana termasuk penanganan antisipasi penyebaran dan mengatasi dampak Covid-19.

c. Program Pencegahan, Penanggulangan, Penyelamatan Kebakaran Dan Penyelamatan Non Kebakaran

Rencana kegiatan yang akan dilaksanakan adalah Pemadaman dan Pengendalian Kebakaran dalam daerah Kabupaten/Kota. Kegiatan tersebut untuk mendukung *respon time* terhadap penanggulangan bencana dan kebakaran, kesiapsiagaan SDM Damkar dalam penanganan kebakaran dan non kebakaran.

5.1.6. Sosial

Program dan Kegiatan yang direncanakan dalam urusan pemerintahan bidang Sosial dalam rangka mendukung pencapaian SPM bidang Sosial. Selain itu program kegiatan tersebut selaras dengan pencapaian visi misi daerah terutama misi ke 2 yaitu peningkatan aksesibilitas dan kualitas pelayanan pendidikan, kesehatan dan kebutuhan dasar lainnya. Pencapaian misi tersebut diupayakan melalui program unggulan yaitu Satu Data Untuk Semua (Integrasi data kependudukan dengan semua sektor terkait urusan kesejahteraan) Rencana program yang akan dilaksanakan adalah sebagai berikut:

a. Program Pemberdayaan Sosial

Rencana kegiatan yang akan dilaksanakan adalah Pengembangan Potensi Sumber Kesejahteraan Sosial Daerah Kabupaten/Kota dengan fokus pada Peningkatan Kemampuan Potensi Tenaga Kesejahteraan Sosial Kecamatan Kewenangan Kabupaten/Kota. Kegiatan tersebut untuk mendukung pemenuhan SPM Sosial dan peningkatan kemampuan SDM Kesejahteraan Sosial sebesar 69%.

b. Program Rehabilitasi Sosial

Rencana kegiatan yang akan dilaksanakan, yaitu:

1) Rehabilitasi Sosial Dasar Penyandang Disabilitas Terlantar, Anak Terlantar, Lanjut Usia Terlantar, Serta Gelandangan Pengemis di Luar Panti Sosial.

   Fokus pada Penyediaan Permakanan, Penyediaan Sandang, Penyediaan Alat Bantu, Penyediaan Akses ke Layanan Pendidikan dan Kesehatan Dasar, Pemberian Layanan Data dan Pengaduan, serta Pemberian Layanan Kedaruratan. Kegiatan tersebut untuk mendukung pemenuhan SPM Sosial, serta persentase PMKS di luar panti kewenangan Kabupaten yang tertangani sebesar 20,45%.

2) Rehabilitasi Sosial Penyandang Masalah Kesejahteraan Sosial (PMKS) Lainnya Bukan Korban HIV/AIDS dan Napza diluar Panti sosial

   Fokus pada Pemberian Layanan data dan Pengaduan, Penyediaan Permakanan, Penyediaan Sandang, Pemberian Bimbingan Fisik, Mental, Spiritual dan Sosial serta kerjasama antar lembaga dan kemitraan dalam pelaksanaan rehabilitasi sosial kabupaten/kota. Kegiatan tersebut untuk mendukung pemenuhan SPM Sosial, serta persentase PMKS di luar panti kewenangan Kabupaten yang tertangani sebesar 20,45%.

c. Program Perlindungan dan Jaminan Sosial

Rencana kegiatan yang akan dilaksanakan adalah Pengelolaan Data Fakir Miskin Cakupan Daerah Kabupaten/Kota dengan fokus pada Pengelolaan Data Fakir Miskin Cakupan Daerah Kabupaten/Kota dan Fasilitasi bantuan sosial kesejahteraan keluarga. Kegiatan tersebut untuk mendukung capaian SPM sosial dan peningkatan pengelolaan data kemiskinan daerah.

d. Program Penanganan Bencana

Rencana kegiatan yang akan dilaksanakan, yaitu:

1) Perlindungan Sosial Korban Bencana Alam dan Sosial Kabupaten/Kota

Fokus pada Penyediaan Makanan, Penyediaan Sandang, Penyediaan Tempat Penampungan Pengungsi, Penanganan Khusus Bagi Kelompok Rentan, dan Pelayanan Dukungan Psikososial. Kegiatan tersebut untuk mendukung capaian SPM sosial dan persentase korban bencana alam dan sosial yang terpenuhi kebutuhan dasarnya pada saat dan setelah tanggap darurat bencana daerah Kabupaten/Kota. Pada Perubahan RKPD ini juga ditambahkan anggaran pengadaan logistik bagi korban bencana sebagai antisipasi kemungkinan terjadinya bencana.

2) Penyelenggaraan Pemberdayaan Masyarakat Terhadap Kesiapsiagaan Bencana Kabupaten/Kota

Fokus pada Koordinasi, Sosialisasi dan Pelaksanaan Kampung Siaga Bencana dan Taruna Siaga Bencana. Kegiatan tersebut untuk mendukung Kegiatan tersebut untuk mendukung capaian SPM sosial.

e. Program Penanganan Warga Negara Migran Korban Tindak Kekerasan

Fokus kegiatan pada Fasilitasi Pemulangan Warga Negara Migran Korban Tindak Kekerasan dari Titik Debarkasi di Daerah Kabupaten/Kota untuk dipulangkan ke Desa/Kelurahan Asal.

f. Program pengelolaan taman makam pahlawan

Fokus kegiatan pada pemeliharaan taman makam pahlawan nasional.

5.2. Urusan Pemerintahan Wajib yang Tidak Berkaitan dengan Pelayanan Dasar

5.2.1. Tenaga Kerja

Program dan Kegiatan yang direncanakan dalam urusan pemerintahan bidang Tenaga Kerja mendukung pencapaian visi misi daerah terutama misi ke 3 yaitu Mewujudkan Daya Saing Ekonomi Daerah Melalui Pengembangan Potensi Sumber Daya Alam, Pariwisata dan Kearifan Lokal yang Berbasiskan Agrobisnis. Pencapaian misi tersebut diupayakan melalui program unggulan antara lain Kebumen Ekonomi Handal melalui Prorgam Lawet Muda Kreatif sebagai wadah pengembangan kreativitas dan ketrampilan tenaga kerja muda Kebumen dalam rangka menekan angka pengangguran. Rencana program yang akan dilaksanakan adalah sebagai berikut:

a. Program pelatihan kerja dan produktivitas tenaga kerja

Rencana kegiatan yang akan dilaksanakan adalah Pelaksanaan pelatihan berdasarkan unit kompetensi dan pembinaan lembaga pelatihan kerja swasta dengan fokus pada Proses Pelaksanaan Pendidikan dan Pelatihan Ketrampilan bagi Pencari Kerja Berdasarkan Klaster Kompetensi dan

koordinasi lintas lembaga dan kerjasama dengan sektor swasta untuk penyediaan instruktur serta sarana dan prasarana lembaga pelatihan kerja. Kegiatan tersebut untuk mendukung peningkatan Besaran tenaga kerja yang mendapatkan pelatihan serta mendukung penanganan pengangguran sebagai salah satu dampak pandemi Covid-19. Penanganan penduduk yang mempunyai kartu Pra Kerja dan pekerja yang kehilanagan pekerjaan dampak Covid-19 menjadi prioritas dari pelatihan yang dilaksanakan oleh Disnaker-KUKM Kabupaten Kebumen tahun 2022. Program meliputi pemberian pelatihan, penyaluran ke tempat kerja dan pendampingan dalam berusaha. Dengan harapan tenaga kerja yang telah di beri keterampilan, permodalan dapat mempertahankan pekerjaan atau usahanya. Pada Perubahan RKPD ini juga kembali ditambahkan anggaran untuk proses pelaksanaan pendidikan dan pelatihan keterampilan bagi pencari kerja berdasarkan klaster kompetensi.

b. Program Penempatan Tenaga Kerja

Rencana kegiatan yang akan dilaksanakan, yaitu:

1) Pelayanan Antar Kerja di daerah Kabupaten/ Kota

Fokus pada Pelayanan Antar Kerja dan perluasan kesempatan kerja. Kegiatan tersebut untuk mendukung persentase penempatan tenaga kerja/pencari kerja yang terdaftar sebesar 24,01%. Penempatan antar kerja baik pencari kerja dalam daerah, Antar Lintas Daerah (AKAD) bahkan pencari kerja Antar Lintas Negara (AKAN).

2) Perlindungan PMI (Pra dan Purna Penempatan) di Daerah Kabupaten/ Kota

Fokus pada peningkatan perlindungan dan kompetensi calon pekerja migran/pekerja migran, penyediaan layanan terpadu pada calon pekerja migran dan pemberdayaan pekerja migran Indonesia purna penempatan. Kegiatan tersebut untuk mendukung persentase penempatan tenaga kerja/pencari kerja yang terdaftar sebesar 24,01%.

c. Program hubungan industrial

Fokus kegiatan pada pencegahan perselisihan hubungan industrial, mogok kerja, dan penutupan perusahaan yang berakibat/berdampak pada kepentingan di 1 (satu) daerah dan pelaksanaan operasional lembaga kerjasama tripartit daerah Kabupaten/Kota.

5.2.2. Pemberdayaan Perempuan dan Perlindungan Anak

Program dan Kegiatan yang direncanakan dalam urusan pemerintahan bidang Sosial dalam rangka mendukung pencapaian SPM bidang Sosial. Selain itu program kegiatan tersebut selaras dengan pencapaian visi misi daerah terutama misi ke 2 yaitu peningkatan aksesibilitas dan kualitas pelayanan pendidikan, kesehatan dan kebutuhan dasar lainnya. Rencana program yang akan dilaksanakan adalah sebagai berikut:

a. Program pengarusutamaan gender dan pemberdayaan perempuan

   Rencana kegiatan yang akan dilaksanakan, yaitu:

   1) Pelembagaan pengarusutamaan gender (PUG) pada lembaga pemerintah kewenangan kabupaten/kota

      Fokus pada Sosialisasi kebijakan pelaksanaan PUG termasuk PPRG. Kegiatan tersebut untuk mendukung peningkatan kapasitas dan jaringan kelembagaan.

   2) Pemberdayaan perempuan bidang politik, hukum, sosial, dan ekonomi pada organisasi kemasyarakatan kewenangan kabupaten/kota

      Fokus pada Advokasi kebijakan dan pendampingan peningkatan partisipasi perempuan dalam politik, hukum, sosial, dan ekonomi.

b. Program perlindungan perempuan

   Rencana kegiatan yang akan dilaksanakan adalah Penyediaan layanan rujukan lanjutan bagi perempuan korban kekerasan yang memerlukan koordinasi kewenangan kabupaten/kota dengan fokus kegiatan pada Penyediaan layanan pengaduan masyarakat bagi perempuan korban kekerasan kewenangan kabupaten/kota dan koordinasi pelaksanaan penyediaan layanan rujukan lanjutan bagi perempuan korban kekerasan kewenangan Kabupaten/Kota. Selain itu sebagai bentuk promosi difokuskan pada pencegahan kekerasan terhadap perempuan lingkup daerah Kabupaten/Kota. Kegiatan tersebut mendukung peningkatan cakupan program perlindungan perempuan dari kekerasan dan tindak pidana perdagangan orang.

c. Program perlindungan khusus anak

   Rencana kegiatan yang akan dilaksanakan adalah Pencegahan kekerasan terhadap anal yang melibatkan para pihak lingkup daerah Kabupaten/Kota dan Penyediaan layanan bagi anak yang memerlukan perlindungan khusus yang memerlukan koordinasi tingkat daerah kabupaten/kota dengan fokus kegiatan pada Penyediaan layanan pengaduan masyarakat bagi anak yang

memerlukan perlindungan khusus tingkat daerah kabupaten/kota dan pendampingan anak yang memerlukan perlindungan khusus kewenangan Kabupaten/Kota.

d. Program Peningkatan Kualitas Keluarga

   Program ini menitik beratkan kegiatan pada pengembangan kegiatan masyarakat untuk peningkatan kualitas keluarga kewenangan Kabupaten/Kota. Kegiatan ini mendukung peningkatan cakupan program peningkatan kualitas keluarga.

e. Program Pengelolaan Sistem Data Gender Dan Anak

   Program ini dengan fokus kegiatan pada penyediaan data gender dan anak di kewenangan Kabupaten/Kota. Kegiatan ini mendukung penyediaan dan pengelolaan data informasi pilah gender dan anak melalui sistem informasi data gender dan anak.

f. Program Pemenuhan Hak Anak

   Program ini mefokuskan kegiatan pada pelembagaan PHA pada lembaga pemerintah, nonpemerintah, dan dunia usaha kewenangan Kabupaten Kebumen serta penguatan dan pengembangan lembaga penyedia layanan peningkatan kualitas hidup anak kewenangan kabupaten. Kegiatan ini mendukung cakupan program pemenuhan hak anak di Kabupaten Kebumen.

5.2.3. **Pangan**

Program dan Kegiatan yang direncanakan dalam urusan pemerintahan bidang Tenaga Kerja mendukung pencapaian visi misi daerah terutama misi ke 3 yaitu Mewujudkan Daya Saing Ekonomi Daerah Melalui Pengembangan Potensi Sumber Daya Alam, Pariwisata dan Kearifan Lokal yang Berbasiskan Agrobisnis. Rencana program untuk mendukung capaian kinerja program yakni skor pangan harapan serta peningkatan ketahanan pangan untuk mengatasi dampak Covid-19, yang akan dilaksanakan adalah sebagai berikut:

a. Program Pengelolaan Sumber Daya Ekonomi untuk Kedaulatan dan Kemandirian Pangan

   Rencana kegiatan yang akan dilaksanakan adalah Penyediaan Infrastruktur dan Seluruh Pendukung Kemandirian pangan Sesuai Kewenangan Daerah Kabupaten/ Kota dengan fokus kegiatan pada Penyediaan Infrastruktur Lumbung Pangan.

b. Program Peningkatan Diversifikasi dan Ketahanan Pangan Masyarakat

   Rencana kegiatan yang akan dilaksanakan, yaitu:

1) Penyediaan dan Penyaluran Pangan Pokok atau Pangan Lainnya sesuai dengan Kebutuhan Daerah Kabupaten/ Kota dalam rangka Stabilisasi Pasokan dan Harga Pangan

   Fokus pada Penyediaan Informasi Harga Pangan dan Neraca Bahan Makanan dan Pengembangan Kelembagaan dan jaringan Distribusi Pangan.

2) Pengelolaan dan Keseimbangan Cadangan Pangan Kabupaten/Kota fokus pada pengadaan cadangan pangan pemerintah Kabupaten/Kota.

3) Pelaksanaan Pencapaian target konsumsi Pangan Perkapita/ tahun sesuai dengan Angka Kecukupang gizi

   Fokus pada Pemberdayaan masyarakat dalam penganekaragaman Konsumsi Pangan berbasis Sumber daya lokal.

c. Program Penanganan Kerawanan Pangan

   Rencana kegiatan yang akan dilaksanakan adalah Penyusunan Peta Kerentanan dan Ketahanan Pangan Kecamatan dan Penanganan Kerawanan Pangan Kewenangan Kabupaten/ Kota dengan fokus kegiatan pada penyusunan, pemjtakhiran dan analisis peta ketahanan dan kerentanan pangan serta pelaksanaan pengadaan, pengelolaan, dan penyaluran cadangan pangan pada kerawanan pangan yang mencakup dalam 1 (satu) daerah kabupaten/ kota.

d. Program Pengawasan Keamananan Pangan

   Program ini untuk memberikan jaminan keamanan bagi konsumen untuk penggunaan produk olahan dan barang pangan yang dijual dipasaran dengan kualitas tinggi melalui pelaksanaan pengawasan keamanan pangan segar dan penguatan kelembagaan keamanan pangan.

5.2.4. Lingkungan Hidup

Program dan Kegiatan yang direncanakan dalam urusan pemerintahan bidang Lingkungan Hidup dalam rangka mendukung pencapaian SPM Pekerjaan Umum dan Penataan Ruang pada sub bidang air limbah. Selain itu program kegiatan tersebut selaras dengan pencapaian visi misi daerah terutama misi ke 4 yaitu peningkatan kualitas dan kuantitas infrastruktur yang berkelanjutan dan berwawasan lingkungan. Pencapaian misi tersebut diupayakan melalui program unggulan Nandur Wit Nggo Anak Putu. Rencana program yang akan dilaksanakan adalah sebagai berikut:

a. Program Perencanaan Lingkungan Hidup

Program ini dengan kegiatan pembuatan rencana perlindungan dan pengelolaan lingkungan hidup (Rpplh) di Kebumen. Kegiatan ini mendukung capaian persentase penyediaan dokumen perencanaan lingkungan hidup sebesar 42,86%.

b. Program Pengendalian Pencemaran dan/ atau kerusakan lingkungan hidup

Rencana kegiatan yang akan dilaksanakan, yaitu:

1) Pencegahan Pencemaran dan/ atau kerusakan Lingkungan hidup Kabupaten/ Kota

Fokus kegiatan pada Koordinasi, Sinkronisasi dan Pelaksanaan Pencegahan Pencemaran Lingkungan Hidup dilaksanakan terhadap media tanah, air, udara dan lauat dan pengelolaan laboratorium lingkungan hidup Kabupaten/Kota. Kegiatan tersebut untuk mendukung pencapaian target Indeks kualitas lingkungan hidup sebesar 74,10.

2) Penanggulangan Pencemaran dan/atau Kerusakan Lingkungan Hidup Kabupaten/ Kota

Fokus kegiatan pada Penghentian Pencemaran dan/atau Kerusakan Lingkungan hidup dan pemberian informasi peringatan pencemaran dan/atau kerusakan lingkungan hidup pada masyarakat. Kegiatan tersebut untuk mendukung pencapaian target Indeks kualitas lingkungan hidup sebesar 74,10.

3) Pemulihan Pencemaran dan/atau kerusakan Lingkungan Hidup Kabupaten/ Kota

Fokus kegiatan pada Koordinasi, Sinkronisasi dan Pelaksanaan Rehabilitasi, penghentian sumber pencemaran dan pelaksanaan restorasi. Kegiatan tersebut untuk mendukung pencapaian target Indeks kualitas lingkungan hidup sebesar 74,10

c. Program Pengelolaan Keanekaragaman hayati (Kehati)

Rencana kegiatan yang akan dilaksanakan adalah Pengelolaan keanekaragaman hayati Kabupaten/ kota dengan fokus pada Pengelolaan Ruang Terbuka Hijau (RTH). Kegiatan tersebut untuk mendukung capaian persentase penanganan keanekaragaman hayati daerah dan ruang terbuka hijau sebesar 30%. Pada Perubahan RKPD ini juga dilakukan penambahan anggaran untuk pengelolaan RTH sebagai upaya adaptasi dan mitigasi perubahan iklim.

d. Program Pengendalian Bahan Berbahaya Dan Beracun (B3) Dan Limbah Bahan Berbahaya Dan Beracun (Limbah B3)

   Program ini dengan kegiatan mengadakan penyimpanan sementara limbah B3 sebelum dilakukan pembuangan akhir ditempat yang ditentukan. Kegiatan ini mendukung capaian perentase penangangan B3 dan Limbah B3 di wilayah Kabupaten Kebumen sebesar 35%.

e. Program Pembinaan Dan Pengawasan Terhadap Izin Lingkungan Dan Izin Perlindungan Dan Pengelolaan Lingkungan Hidup (Pplh)

   Program ini dengan kegiatan pembinaan dan pengawasan terhadap usaha dan/atau kegiatan yang izin lingkungan dan izin pplh diterbitkan oleh pemerintah Kabupaten Kebumen fokus pada fasilitasi pemenuhan ketentuan dan kewajiban ijin lingkungan dan/atau ijin PPLH dan pengawasa usaha atas ijin yang telah diterbitkan. Kegiatan ini mendukung capaian persentase pengawasan kegiatan usaha sebesar 7,36%.

f. Program Peningkatan Pendidikan, Pelatihan Dan Penyuluhan Lingkungan Hidup Untuk Masyarakat

   Program ini dengan kegiatan penyelenggaraan pendidikan, pelatihan, dan penyuluhan lingkungan hidup untuk lembaga kemasyarakatan Kebumen melalui peningkatan kapasitas dan kompetensi SDM bidang lingkungan hidup dan pendampingan gerakan peduli lingkungan hidup. Kegiatan ini mendukung capaian persentase Pendidikan dan pelatihan SDM bidang lingkungan hidup sebesar 31,79%.

g. Program Penghargaan Lingkungan Hidup Untuk Masyarakat

   Program ini dengan kegiatan pemberian penghargaan lingkungan hidup untuk masyarakat di Kebumen.

h. Program Penanganan Pengaduan Lingkungan Hidup

   Rencana kegiatan penyelesaian pengaduan masyarakat di bidang perlindungan dan pengelolaan lingkungan hidup (PPLH) fokus pada pengelolaan pengaduan masyarakat terhadap PPLH Kabupaten/Kota dan fasilitasi koordinasi penerapan sanksi lingkungan hidup. Kegiatan tersebut mendukung capaian persentase penanganan pengaduan masyarakat terkait izin lingkungan, izin PPLH dan PUU LH yang diterbitkan sebesar 100%.

i. Program pengelolaan persampahan

   Rencana kegiatan yang akan dilaksanakan adalah Pengelolaan sampah dengan fokus kegiatan pada Peningkatan peran serta masyarakat dalam pengelolaan persampahan dan penanganan sampah dengan melakukan

pemilahan, pengumpulan, pengangkutan, pengolahan dan pemrosesan akhir sampah di TPA/TPST/SPA. Kegiatan tersebut untuk mendukung capaian Persentase sampah yang terkurangi melalui 3R *(Reuse, Reduce, dan Recycle)* sebesar 42,62%. Pada Perubahan RKPD ini juga dilakukan penambahan anggaran untuk pengelolaan persampahan sebagai upaya adaptasi dan mitigasi perubahan iklim.

5.2.5. Administrasi Kependudukan dan Pencatatan Sipil

Program dan Kegiatan yang direncanakan dalam urusan pemerintahan bidang Administrasi Kependudukan dan Pencatatan Sipil selaras dengan pencapaian visi misi daerah terutama misi ke 1 yaitu Peningkatan Tata Kelola Pemerintahan yang Baik Melalui Pelayanan Birokrasi yang Responsif serta Penerapan E-Gov dan Open-Gov Terintegrasi. Pencapaian misi tersebut diupayakan melalui program unggulan antara lain GO-LAK (Jemput ke rumah layanan administrasi kependudukan) dan Satu Data Untuk Semua (Integrasi data kependudukan dengan semua sektor terkait urusan kesejahteraan). Rencana program yang akan dilaksanakan adalah sebagai berikut:

a. Program Pendaftaran Penduduk

   Rencana kegiatan yang akan dilaksanakan adalah Pelayanan Pendaftaran Penduduk dengan fokus kegiatan pada Pencatatan, Penatausahaan dan Penertiban Dokumen atas Pendaftaran Penduduk serta Peningkatan Pelayanan Pendaftaran Penduduk. Kegiatan pendukung pendaftaran penduduk antara lain penataan pendaftaran penduduk dalam hal pengadaan formulir dan dokumen pendukung pendaftaran penduduk dan pencatatan sipil dan kegiatan penyelenggaraan pendaftaran penduduk dalam hal sosialisasi pendaftaran penduduk. Kegiatan tersebut untuk mendukung capaian Cakupan pendaftaran penduduk sebesar 100%.

b. Program Pencatatan sipil

   Rencana kegiatan yang akan dilaksanakan adalah Pelayanan Pencatatan sipil dan penyelenggaraan pencatatan sipil dengan fokus kegiatan pada Peningkatan dalam pelayanan pencatatan sipil, pencatatan, penatausahaan dokumen peristiwa penting, peningkatan dalam pelayanan pencatatan sipil serta koordinasi terkait pelayanan kependudukan dan pencatatan sipil dengan institusi lainnya. Kegiatan tersebut untuk mendukung capaian Cakupan pelayanan dan penyelenggaraan pencatatan sipil sebesar 100%.

c. Program pengelolaan informasi administrasi kependudukan

   Rencana kegiatan yang akan dilaksanakan, yaitu:

1) Pengumpulan Data Kependudukan dan Pemanfaatan dan Penyajian Database Kependudukan

   Fokus pada pengolahan dan penyajian data kependudukan. Kegiatan tersebut mendukung pencapaian cakupan pengelolaan informasi administrasi kependudukan sebesar 100%.

2) Penyelenggaraan Informasi Administrasi Kependudukan

   Fokus pada Fasilitasi pengelolaan informasi administrasi kependudukan, penyelenggaraan pemanfaatan data kependudukan dan komunikasi, informasi dan edukasi kepada pemangku kepentingan. Kegiatan tersebut mendukung pencapaian cakupan pengelolaan informasi administrasi kependudukan sebesar 100%.

5.2.6. Pemberdayaan Masyarakat dan Desa

Program dan Kegiatan yang direncanakan dalam urusan pemerintahan bidang Pemberdayaan Masyarakat dan Desa selaras dengan pencapaian visi misi daerah terutama misi ke 1 yaitu Peningkatan Tata Kelola Pemerintahan yang Baik Melalui Pelayanan Birokrasi yang Responsif serta Penerapan E-Gov dan Open-Gov Terintegrasi. Rencana program yang akan dilaksanakan adalah sebagai berikut:

a. Program Penataan Desa

   Rencana kegiatan yang akan dilaksanakan adalah Penyelenggaraan penataan desa dengan fokus pada pembentukan, penghapusan, penggabungan dan perubahan status desa.

b. Program peningkatan kerjasama desa

   Rencana kegiatan yang akan dilaksanakan adalah Fasilitasi kerjasama antar desa dengan fokus pada Fasilitasi kerja sama antar desa, antara desa dengan pihak ketiga serta fasilitasi pembangunan kawasan perdesaan.

c. Program administrasi pemerintahan desa

   Rencana kegiatan yang akan dilaksanakan adalah Pembinaan dan pengawasan penyelenggaraan administrasi pemerintah desa dengan fokus pada Fasilitasi penyelenggaraan administrasi pemerintah desa; Fasilitasi produk hukum desa; fasilitasi penyusunan perencanaan pembangunan desa; Pembinaan peningkatan kapasitas aparatur pemerintah desa; Fasilitasi pengelolaan keuangan dan aset desa; serta Pembinaan pemberdayaan BUM Desa dan lembaga kerja sama antar desa; serta pelaksanaan penugasan Urusan/Kewenangan Kabupaten yang dilaksanakan oleh desa. Kegiatan tersebut untuk mendorong pemberdayaan ekonomi

desa melalui BUMDes, tingkat partisipasi masyarakat dalam membangun desa, dan cakupan administrasi pemerintahan desa.

d. Program Pemberdayaan lembaga kemasyarakatan, lembaga adat, dan masyarakat hukum adat

   Rencana kegiatan yang akan dilaksanakan adalah Pemberdayaan lembaga kemasyarakatan yang bergerak dibidang Pemberdayaan desa dan lembaga adat tingkat daerah provinsi serta pemberdayaan masyarakat hukum adat yang msyarakat pelakunya hukum adat yang sama dalam Daerah Kabupaten/ Kota dengan fokus kegiatan pada Peningkatan Kapasitas kelembagaan dan pengembangan usaha ekonomi masyarakat dan pemerintah desa dalam meningkatkan pendapatan asli desa. Kegiatan tersebut untuk mendukung capaian pemberdayaan lembaga kemasyarakatan, lembaga adar dan masyarakat hukum adat termasuk lembaga ekonomi desa. Pada Perubahan RKPD ini juga dilakukan penambahan anggaran untuk peningkatan kegiatan Program Kesejahteraan Keluarga (PKK).

5.2.7. Pengendalian Penduduk dan Keluarga Berencana

Program dan Kegiatan yang direncanakan dalam urusan pemerintahan bidang Pengendalian Penduduk dan Keluarga Berencana selaras dengan pencapaian visi misi daerah terutama misi ke 1 yaitu Peningkatan Tata Kelola Pemerintahan yang Baik Melalui Pelayanan Birokrasi yang Responsif serta Penerapan E-Gov dan Open-Gov Terintegrasi. Rencana program yang akan dilaksanakan adalah sebagai berikut:

a. Program pembinaan keluarga berencana (KB), dengan kegiatan:
   1) Pelaksanaan advokasi, komunikasi, informasi dan edukasi (KIE) pengendalian penduduk dan KB sesuai kearifan budaya lokal

      Fokus kegiatan pada Pengelolaan operasional dan sarana di balai penyuluhan KKBPK dan promosi dan penyediaan sarana KIE program KKBPK. Kegiatan tersebut untuk mendukung pencapaian target program yaitu cakupan pelayanan KB aktif sebesar 60%.
   2) Pendayagunaan Tenaga penyuluh KB/ Petugas lapangan KB (PKB/PLKB)

      Fokus kegiatan pada Penyediaan sarana pendukung operasional PKB/PLKB dan Penggerakan Kader Institusi masyarakat pedesaan (IMP). Kegiatan tersebut untuk mendukung capaian cakupan pelayanan KB aktif sebesar 60%.

3) Pengendalian dan pendistribusian kebutuhan alat dan obat kontrasepsi serta pelaksanaan pelayanan KB di daerah

   Fokus kegiatan pada pengendalian distribusi alat dan obat kontrasepsi dan sarana penunjang pelayanan KB ke fasilitas kesehatan, peningkatan kesertaan penggunaan metode kontrasepsi jangka panjang, serta promosi dan konseling kesehatan reproduksi di fasilitas kesehatan dan kelompok kegiatan. Kegiatan tersebut untuk mendukung capaian cakupan pelayanan KB aktif sebesar 60%.

4) Pemberdayaan dan peningkatan peran serta organisasi kemasyarakatn tingkat daerah kabupaten/kota dalam pelaksanaan pelayanan dan pembinaan kesertaan Ber-KB

   Fokus kegiatan pada Pelaksanaan dan pengelolaan program KKBPK di kampung KB. Kegiatan-kegiatan tersebut untuk mendukung Kegiatan tersebut untuk mendukung capaian peningkatan Pemberdayaan kader kelompok Tribina. Kegiatan tersebut untuk mendukung capaian cakupan pelayanan KB aktif sebesar 60%.

   Dalam upaya mencapai target Keluarga Berencana, pada Perubahan RKPD ini juga dilakukan penambahan anggaran untuk penyediaan sarana penunjang pelayanan KB.

b. Program pengendalian penduduk, dengan kegiatan:

   Pemaduan dan sinkronisasi kebijakan pemerintah daerah provinsi dengan pemerintah daerah kabupaten/kota dalam rangka penengendalian kuantitas penduduk dan pemetaan perkiraan pengendalian penduduk cakupan daerah melalui penyusunan profil kependudukan keluarga berencana dan pembangunan keluarga serta penyusunan kajian dampak kependudukan. Fokus pada implementasi pendidikan kependudukan jalur pendidikan formal dan non formal dan penyusunan profil kependudukan keluarga dan kajian dampak kependudukan. Kegiatan tersebut mendukung pencapaian persentase perangkat daerah yang menyusun dan memanfaatkan rancangan induk pengendalian penduduk sebesar 100%.

c. Program Pemberdayaan dan Peningkatan Keluarga Sejahtera (Ks)

   Program ini memfokuskan kegiatan pelaksanaan pembangunan keluarga melalui pembinaan ketahanan dan kesejahteraan keluarga dan pelaksanaan dan peningkatan peran serta organisasi kemasyarakatan tingkat daerah kabupaten dalam pembangunan keluarha melalui pembinaan ketahanan dan kesejahteraan keluarga. Dilaksanakan melalui orientasi bagi

pelaksana/kader ketahanan dan kesejahteraan keluarga, promosi dan sosialisasi kelompok kegiatan dan mitra kerja. Kegiatan tersebut mendukung capaian pembinaan keluarga sejahtera sebesar 56%. Pada Perubahan RKPD ini juga dilakukan penambahan anggaran untuk penyediaan biaya operasional bagi pengelola dan pelaksana (kader) ketahanan dan kesejahteraan keluarga (BKB, BKR, BKL, PPPKS, PIK-R dan pemberdayaan ekonomi keluarga/UPPKS).

5.2.8. Perhubungan

Program dan Kegiatan yang direncanakan dalam urusan pemerintahan bidang Perhubungan selaras dengan pencapaian visi misi daerah terutama misi ke 4 yaitu peningkatan kualitas dan kuantitas infrastruktur yang berkelanjutan dan berwawasan lingkungan. Rencana program yang akan dilaksanakan untuk mendukung pencapaian persentase penyelenggaraan lalu lintas dan angkutan jalan sebesar 100%, yaitu Program Penyelenggaraan Lalu Lintas Dan Angkutan Jalan (LLAJ), dengan kegiatan sebagai berikut:

a. Penyediaan Perlengkapan Jalan di Jalan Kabupaten/Kota

   Fokus kegiatan pada Penyediaan dan rehabilitasi serta pemeliharaan Perlengkapan Jalan di Jalan Kabupaten/ Kota dan Rehabilitasi dan Pemeliharaan Perlengkapan Jalan. Pada Perubahan RKPD ini juga ditambahkan anggaran untuk penyediaan LPJU *solar cell* dan perlengkapan jalan lainnya sebagai upaya peningkatan keamanan jalan dan lalu lintas. Peningkatan penggunaan LPJU *solar cell* sebagai optimalisasi pemanfaatan teknologi ramah lingkungan dalam upaya mendukung aksi adaptasi dan mitigasi perubahan iklim.

b. Pengelolaan Terminal Penumpang Tipe C

   Fokus kegiatan pada pengembangan sarana dan prasarana terminal.

c. Penerbitan izin penyelenggaraan dan pembangunan fasilitas parkir

   Fokus kegiatan pada pelaksanaan koordinasi dan sinkronisasi pengawasan pelaksanaan izin penyelenggaraan dan pembangunan fasilitas parkir.

d. Pengujian berkala kendaraan bermotor

   Fokus kegiatan pada penyediaan dan pemeliharaan sarana dan prasarana pengujian berkala kendaraan bermotor, penyediaan bukti lulus uji pengujian berkala kendaraan bermotor.

e. Pelaksanaan Manajemen dan Rekayasa Lalu Lintas untuk Jaringan Jalan Kabupaten/Kota

Fokus kegiatan pada Pengawasan dan Pengendalian Efektivitas Pelaksanaan Kebijakan Untuk Jalan Provinsi.

f. Penyediaan Angkutan Umum untuk Jasa Angkutan Orang dan/atau Barang Antar Kota dalam 1 (Satu) Daerah Kabupaten/Kota

   Fokus kegiatan pada pengendalian dan pengawasan ketersediaan Angkutan Umum untuk Jasa Angkutan Orang dan/atau Barang Antar Kota dalam 1 (Satu) Daerah Kabupaten/Kota.

g. Penerbitan izin penyelenggaraan angkutan orang dalam trayek lintas daerah

   Fokus kegiatan pada fasilitasi pemenuhan persyaratan perolehan izin penyelenggaraan angkutan orang dalam trayek.

5.2.9. Komunikasi dan Informatika

Program dan Kegiatan yang direncanakan dalam urusan pemerintahan bidang Komunikasi dan Informatika selaras dengan pencapaian visi misi daerah terutama misi ke 1 yaitu Peningkatan Tata Kelola Pemerintahan yang Baik Melalui Pelayanan Birokrasi yang Responsif serta Penerapan E-Gov dan Open-Gov terintegrasi. Pencapaian misi tersebut diupayakan melalui program unggulan yaitu Desmeli (Desa Melek Internet). Selain itu program dan Kegiatan tersebut mendukung program unggulan yaitu Tiada Hari Tanpa Pelayanan (THTP) dan Stop Korupsi, Gratifikasi dan Pungli melalui sistem e-Gov dalam pengelolaan pemerintahan dan pelayanan publik. Rencana program yang akan dilaksanakan adalah sebagai berikut:

a. Program Informasi Dan Komunikasi Publik

   Rencana kegiatan yang akan dilaksanakan adalah Pengelolaan Informasi dan Komunikasi Publik Pemerintah Daerah Kabupaten/Kota dengan fokus kegiatan pada Pengelolaan Media Komunikasi Publik, Pelayanan Informasi Publik dan penyelenggaraan hubungan masyarakat, media dan kemitraan komunitas. Kegiatan tersebut untuk mendukung capaian cakupan layanan informasi dan komunikasi publik sebesar 100%.

b. Program Aplikasi Informatika

   Kegiatan yang dilaksanakan mendukung capaian cakupan layanan aplikasi informatika sebesar 100%. Rencana kegiatan yang akan dilaksanakan, yaitu:

   1) Pengelolaan Nama Domain yang Telah Ditetapkan Oleh Pemerintah Pusat dan Sub Domain Di Lingkup Pemerintah Daerah Kabupaten/Kota

dengan fokus pada penyelenggaraan sistem jaringan intra pemerintah daerah.

2) Pengelolaan e-government Di Lingkup Pemerintah Daerah Kabupaten/Kota

Fokus kegiatan pada Pengembangan Aplikasi dan Proses Bisnis Pemerintahan Berbasis Elektronik serta pengembangan dan pengelolaan sumber daya teknologi informasi dan komunikasi pemerintah daerah dalam menunjang pelaksanaan e-government di lingkup pemerintah daerah dan mewujudkan kebumen smart city. Dalam Perubahan RKPD ini juga ditambahkan anggaran untuk pengadaan jaringan internet di obyek wisata sebagai upaya peningkatan pelayanan jasa obyek wisata sekaligus peningkatan PAD pariwisata.

5.2.10. Koperasi dan Usaha Kecil Menengah

Program dan Kegiatan yang direncanakan dalam urusan pemerintahan bidang Koperasi dan Usaha Kecil Menengah mendukung pencapaian visi misi daerah terutama misi ke 3 yaitu Mewujudkan Daya Saing Ekonomi Daerah Melalui Pengembangan Potensi Sumber Daya Alam, Pariwisata dan Kearifan Lokal yang Berbasiskan Agrobisnis. Pencapaian misi tersebut diupayakan melalui program unggulan yaitu Kebumen Ekonomi Handal melalui Program SI DAWIR (Program Inkubasi Pemuda Wirausaha), dan DEMEN MBUMEN (Gerakan cinta produk Kebumen dan Pengembangan Pariwisata Berbasis Potensi). Rencana program yang akan dilaksanakan adalah sebagai berikut:

a. Program Pengawasan dan Pemeriksaan Koperasi

Rencana kegiatan adalah melakukan pengawasan terhadap koperasi aktif yang berada di Kabupaten Kebumen dalam kegiatan operasionalnya. Pengawasan dimaksudkan untuk menjaga opersional koperasian sesuai dengan Undang undang Koperasi dan AD/ART Koperasi. Pemeriksaan dan Pengawasan Koperasi, Koperasi Simpan Pinjam/Unit Simpan Pinjam Koperasi yang Wilayah Keanggotaannya dalam Daerah Kabupaten/ Kota. Kegiatan ini mendukung capaian persentase koperasi aktif sebesar 92%. Koperasi yang aktif diharapkan merupakan koperasi yang sehat, mandiri, Tangguh serta akuntable.

b. Program Pendidikan Dan Latihan Perkoperasian

Rencana kegiatan yang akan dilaksanakan adalah Pendidikan dan Latihan Perkoperasian Bagi Koperasi yang Wilayah Keanggotaan dalam Daerah Kabupaten/ Kota dengan fokus pada Peningkatan pemahaman dan

pengetahuan perkoperasian serta kapasitas dan kompetensi SDM koperasi. Kegiatan tersebut untuk mendukung capaian persentase SDM koperasi yang kompeten.

c. Program Pemberdayan dan Perlindungan Koperasi

Pemberdayaan koperasi dengan memberdayakan koperasi dan memberikan perlindungan terhadap anggota koperasi yang bermasalah di wilayah Kabupaten Kebumen.

d. Program Pemberdayaan Usaha Menengah, Usaha Kecil, Dan Usaha Mikro (UMKM) dan perlindungan

Rencana kegiatan yang akan dilaksanakan adalah Pemberdayaan Usaha Mikro yang Dilakukan Melalui Pendataan, Kemitraan, Kemudahan Perijinan, Penguatan Kelembagaan dan Koordinasi dengan Para Pemangku Kepentingan dengan fokus pada Pemberdayaan Kelembagaan Potensi dan Pengembangan Usaha Mikro.

e. Program Pengembangan UMKM

Rencana kegiatan yang akan dilaksanakan adalah Pengembangan Usaha Mikro dengan Orientasi Peningkatan Skala Usaha Menjadi Usaha Kecil dengan fokus kegiatan pada Fasilitasi Usaha mikro Menjadi Usaha kecil dalam Pengembangan Produksi dan Pengolahan, Pemasaran, SDM, kemudahan akses modal, serta Desain dan Teknologi. Kegiatan tersebut untuk mendukung peningkatan jumlah UMKM yang terfasilitasi mengikuti pameran dan peningkatan Jumlah UMKM.

5.2.11. Penanaman Modal

Program dan Kegiatan yang direncanakan dalam urusan pemerintahan bidang Penanaman Modal mendukung pencapaian visi misi daerah terutama misi ke 3 yaitu Mewujudkan Daya Saing Ekonomi Daerah Melalui Pengembangan Potensi Sumber Daya Alam, Pariwisata dan Kearifan Lokal yang Berbasiskan Agrobisnis. Program dan Kegiatan tersebut mendukung program unggulan yaitu Tiada Hari Tanpa Pelayanan (THTP) dan Stop Korupsi, Gratifikasi dan Pungli melalui sistem e-Gov dalam pengelolaan pemerintahan dan pelayanan publik. Rencana program yang akan dilaksanakan adalah pembangunan pengembangan gedung Mal Pelayanan Publik (MPP), mempermudah dan meningkatkan pelayanan perizinan dalam rangka mendorong peningkatan PMDN/PMA ke Kebumen.

a. Program pengembangan Iklim Penanaman Modal

Rencana kegiatan program ini dengan pemberian fasilitas/intensif dibidang penanaman modal yang menjadi kewenangan Pemerintah Kabupaten Kebumen dan penyusunan peta serta rencana umum penanaman modal. Kegiatan ini mendukung capaian persentase pertumbuhan investasi baik PMDN maupun PMA.

b. Program Promosi Penanaman Modal

Kegiatan yang dilakukan dengan mengadakan promosi kepada calon investor untuk dapat menanamkan modal ke Kebumen. Lingkup dari kegiatan yang menjadi kewenangan Kabupaten Kebumen. Kegiatan ini mendukung capaian peningkatan nilai investasi PMA/PMDN.

c. Program Pelayanan Penanam Modal

Fokus kegiatan pada pelayanan perizinan dan non perizinan secara terpadu satu pintu di bidang penanaman modal yang menjadi kewenangan daerah kabupaten Kebumen. Peningkatan pelayanan terpadu perizinan dan non perizinan termasuk layanan konsultasu dan pemantauan pemenuhan atas komitmen perizinan dan non perizinan penanaman modal. Kegiatan ini mendukung capaian persentase penyediaan pelayanan terpadu berbasis SPBE terintegrasi.

d. Program Pengendalian Pelaksanaan Penanaman Modal

Kegiatan fokus pada pengendalian terhadap penanaman modal sesuai dengan perundang undangan yang berlaku di dalam kewenangan Kabupaten Kebumen dalam bentuk pemantauan, pembinaan dan pengawasan pelaksanaan penanaman modal. Kegiatan ini mendukung capaian rasio pelaksanaan pengendalian penanaman modal.

e. Program Pengelolaan Data dan Sistem Informasi Penanaman Modal.

Fokus kegiatan ini adalah pengelolaan, penyajian dan pemanfaatan data informasi perizinan dan non perizinan termasuk kepuasan masyarakat atas pelayanan perizinan dan non perizinan.

5.2.12. Kepemudaan dan Olahraga

Program dan Kegiatan yang direncanakan dalam urusan pemerintahan bidang Kepemudaan dan Olahraga selaras dengan pencapaian visi misi daerah terutama misi ke 2 yaitu peningkatan aksesibilitas dan kualitas pelayanan pendidikan, kesehatan dan kebutuhan dasar lainnya. Rencana program yang akan dilaksanakan antara lain:

a. Program Pengembangan Kapasitas Daya Saing Kepemudaan

Rencana kegiatan yang akan dilaksanakan adalah Penyadaran, Pemberdayaan, dan Pengembangan Pemuda dan Kepemudaan Terhadap Pemuda Pelopor Kabupaten/Kota, Wirausaha Muda Pemula, dan Pemuda Kader Kabupaten/Kota dengan fokus pada Koordinasi, Sinkronisasi dan Penyelenggaraan Peningkatan Kapasitas Daya Saing Pemuda Kader Kabupaten/kota. Kegiatan tersebut untuk mendukung capaian pengembangan daya saing kepemudaan termasuk dalam pemberdayaan pemuda wirausaha.

b. Program Pengembangan Kapasitas Daya Saing Keolahragaan

Program yang akan dilaksanakan, yaitu:

1) Pembinaan dan Pengembangan Olahraga Pendidikan Pada Jenjang Pendidikan yang Menjadi Kewenangan Daerah Kabupaten/Kota

Fokus pada Koordinasi, Sinkronisasi dan Pelaksanaan Penyediaan Sarana dan Prasarana Olahraga Kabupaten/Kota. Kegiatan tersebut untuk mendukung capaian prestasi cabang olahraga.

2) Penyelenggaraan Kejuaraan Olahraga Tingkat Daerah Kabupaten/Kota

Fokus pada Partisipasi dan Keikutsertaan dalam Penyelenggaraan Kejuaraan. Kegiatan tersebut untuk mendukung capaian pengembangan olahraga melalui event perlombaan olahraga sejumlah 220 orang.

3) Pembinaan dan Pengembangan Olahraga Prestasi Tingkat Daerah Provinsi

Fokus pada Pemusatan Latihan Daerah, Ilmu Pengetahuan dan Teknologi Keolahragaan (*Sport Science*) dan Pemberian Penghargaan Olahraga Kabupaten/Kota dan pemberian penghargaan olahraga Kabupaten/Kota.

4) Pembinaan dan Pengembangan Organisasi Olahraga

Fokus kegiatan pada Pengembangan Organisasi Keolahragaan.

c. Program Pengembangan Kapasitas Kepramukaan

Rencana kegiatan yang akan dilaksanakan adalah Pembinaan dan Pengembangan Organisasi Kepramukaan dengan fokus kegiatan pada Partisipasi dan Keikutsertaan dalam Kegiatan Kepramukaan. Kegiatan-kegiatan untuk mendukung pencapaian target program tersebut adalah pembinaan organisasi kepemudaan dan penyelenggaraan kegiatan kepramukaan.

5.2.13. Statistik

Program dan Kegiatan yang direncanakan dalam urusan pemerintahan bidang Statistik selaras dengan pencapaian visi misi daerah terutama misi ke 1

yaitu Peningkatan Tata Kelola Pemerintahan yang Baik Melalui Pelayanan Birokrasi yang Responsif serta Penerapan E-Gov dan Open-Gov Terintegrasi. Program yang akan dilaksanakan adalah Program Penyelenggaraan Statistik Sektoral, dengan kegiatan penyelenggaraan statistik sektoral di lingkup daerah kabupaten/kota dengan fokus pada pengumpulan, pengolahan, analisis dan diseminasi data statistik sektoral.

5.2.14. **Persandian**

Program dan Kegiatan yang direncanakan dalam urusan pemerintahan bidang Persandian selaras dengan pencapaian visi misi daerah terutama misi ke 1 yaitu Peningkatan Tata Kelola Pemerintahan yang Baik Melalui Pelayanan Birokrasi yang Responsif serta Penerapan E-Gov dan Open-Gov Terintegrasi. Program yang akan dilaksanakan adalah Program Penyelenggaraan Persandian Untuk Pengamanan Informasi dengan Rencana kegiatan yang akan dilaksanakan adalah Penyelenggaraan Persandian Untuk Pengamanan Informasi Pemerintah Daerah Kabupaten/Kota yang difokuskan pada Penyediaan Layanan Keamanan Informasi Pemerintah Daerah Kabupaten/Kota dan pelaksanaan keamanan informasi pemerintahan daerah Kabupaten/Kota.

5.2.15. **Kebudayaan**

Program dan Kegiatan yang direncanakan dalam urusan pemerintahan bidang Kebudayaan selaras dengan pencapaian visi misi daerah terutama misi ke 5 yaitu Mewujudkan Masyarakat yang Rukun, Berbudaya dan Bermartabat. Program dan Kegiatan tersebut mendukung program unggulan yaitu MESIN SERBU (Program Membumikan dan Mempromosikan Seni Serta Budaya Khas Kebumen). Rencana program yang akan dilaksanakan adalah Program Pengembangan Kebudayaan serta program pelestarian dan pengelolaan cagar budaya dengan Rencana kegiatan yang akan dilaksanakan adalah Pelestarian Kesenian Tradisional Yang Masyarakat Pelakunya Dalam Daerah Kabupaten/Kota yang difokuskan pada Pelindungan, Pengembangan, Pemanfaatan Objek Pemajuan Tradisi Budaya; pembinaan SDM, lembaga dan pranata kebudayaan; serta pengelolaan cagar budaya kabupaten/kota.

5.2.16. **Perpustakaan**

Rencana program yang akan dilaksanakan adalah Program Pembinaan Perpustakaan dengan Rencana kegiatan yang akan dilaksanakan adalah pengelolaan perpustakaan tingkat daerah kabupaten/kota serta Pembudayaan Gemar Membaca Tingkat Daerah Kabupaten/ Kota yang difokuskan pada

pengelolaan dan pengembangan perpustakaan, peningkatan kapasitas tenaga perpustakaan serta Pengembangan Literasi Berbasis Inklusi Sosial.

5.2.17. **Kearsipan**

Program dan Kegiatan yang direncanakan dalam urusan pemerintahan bidang Kearsipan selaras dengan pencapaian visi misi daerah terutama misi ke 1 yaitu Peningkatan Tata Kelola Pemerintahan yang Baik Melalui Pelayanan Birokrasi yang Responsif serta Penerapan E-Gov dan Open-Gov Terintegrasi. Rencana program yang akan dilaksanakan adalah program pengelolaan arsip dengan Rencana kegiatan yang akan dilaksanakan adalah pengelolaan arsip dinamis, pengelolaan arsip statis dan pengelolaan simpul jaringan informasi kearsipan nasional tingkat kabupaten/kota. Kegiatan tersebut untuk mendukung capaian presentase jumlah unit kerja yang menerapkan arsip baku 59,02%.

5.3. Urusan Pemerintahan Pilihan

5.3.1. Kelautan dan Perikanan

Program dan Kegiatan yang direncanakan dalam urusan pemerintahan bidang Kelautan dan Perikanan mendukung pencapaian visi misi daerah terutama misi ke 3 yaitu Mewujudkan Daya Saing Ekonomi Daerah Melalui Pengembangan Potensi Sumber Daya Alam, Pariwisata dan Kearifan Lokal yang Berbasiskan Agrobisnis. Program dan Kegiatan yang akan dilaksanakan antara lain:

a. Program Pengelolaan Perikanan Tangkap

Rencana kegiatan yang akan dilaksanakan, yaitu:

1) Pengelolaan Penangkapan Ikan Di Wilayah Sungai, Danau, Waduk, Rawa, Dan Genangan Air Lainnya Yang Dapat Diusahakan Dalam 1 (Satu) Daerah Kabupaten/Kota dan pemberdayaan nelayan kecil

   Fokus pada Penyediaan Prasarana Usaha Perikanan Tangkap dan pengembangan kapasitas nelayan kecil, serta Penjaminan Ketersediaan Sarana Usaha Perikanan Tangkap. Kegiatan-kegiatan tersebut untuk mendukung pencapaian target program yaitu Proporsi tangkapan jenis ikan yang berada dalam batasan biologis yang aman sebesar 7,91%.

2) Pemberdayaan nelayan kecil dalam daerah Kabupaten

   Fokus pada pembinaan KUB melalui pengembangan kapasitas nelayan kecil dan pelaksanaan fasilitasi pembentukan dan pengembangan kelembagaan nelayan kecil. Kegiatan-kegiatan tersebut untuk mendukung pencapaian target program yaitu Proporsi tangkapan jenis

ikan yang berada dalam batasan biologis yang aman sebesar 7,91%. Pada Perubahan RKPD ini juga ditambahkan anggaran untuk penyelenggaraan pendidikan dan pelatihan teknis penyiapan calon tenaga kerja di *shrimp estate.*

3) Pengelolaan Dan Penyelenggaraan Tempat Pelelangan Ikan (TPI)

Fokus pada Pelayanan Penyelenggaraan Tempat Pelelangan Ikan (TPI). Kegiatan-kegiatan tersebut untuk mendukung pencapaian target program yaitu Proporsi tangkapan jenis ikan yang berada dalam batasan biologis yang aman sebesar 7,91%. Pada Perubahan RKPD ini juga ditambahkan anggaran untuk penataan TPI Tanggulangin sebagai upaya peningkatan produktivitas perikanan.

4) Penerbitan tanda daftar kapal perikanan berukuran sampai 10 GT

Fokus pada pelayanan penerbitan bukti pencatatan kapal perikanan.

b. Program Pengelolaan Perikanan Budidaya

Rencana kegiatan yang akan dilaksanakan adalah Penerbitan tanda daftar bagi pembudidaya ikan kecil dan Pengelolaan Pembudidayaan Ikan dengan fokus pada Pelayanan tanda daftar usaha perikanan budidaya dan Penyediaan Prasarana Pembudidayaan Ikan Dalam 1 (Satu) Daerah Kabupaten/Kota, Penjaminan Ketersediaan Sarana Pembudidayaan Ikan Dalam 1 (Satu) Daerah Kabupaten/Kota, Pembinaan Dan Pemantauan Pembudidayaan Ikan Di Darat, serta Perencanaan, Pengembangan, Pemanfaatan Dan Perlindungan Lahan Untuk Pembudidayaan Ikan Di Darat. Kegiatan-kegiatan tersebut untuk mendukung pencapaian target program yakni peningkatan produksi perikanan budidaya sebesar 3.120 ton.

c. Program Pengolahan Dan Pemasaran Hasil Perikanan

Rencana kegiatan yang akan dilaksanakan adalah Pembinaan mutu dan keamanan hasil perikanan bagi usaha pengolahan dan pemasaran skala mikro dan kecil dan Penyediaan Dan Penyaluran Bahan Baku Industri Pengolahan Ikan Dalam 1 (Satu) Daerah Kabupaten/ Kota dengan fokus kegiatan pada pelaksanaan bimbingan penerapan standar pada usaha pengolahan dan pemasaran skala mikro dan kecil, Peningkatan Ketersediaan Ikan Untuk Konsumsi Dan Usaha Pengolahan Dalam 1 (Satu) Daerah Kabupaten/ Kota serta Pemberian Fasilitas Bagi Pelaku Usaha Perikanan Skala Mikro Dan Kecil Dalam 1 (Satu) Daerah Kabupaten/ Kota. Kegiatan-kegiatan tersebut untuk mendukung pencapaian target program yaitu peningkatan angka konsumsi makan ikan sebesar 24,75 kg/ka/th.

d. Program Pengawasan sumber Daya Kelauatan dan Perikanan

Kegiatan difokuskan pada pengawasan sumber daya perikanan diwilayah sungai, waduk, rawa dan genangan air dari penangkapan yang dapat merusak ekosistem yang ada didalamnya. Pengawasan dilakukan di daerah Kebupaten Kebumen. Kegiatan tersebut mendukung pencapaian jumlah cakupan wilayah perikanan yang diawasi sebesar 7 desa.

5.3.2. Pariwisata

Program dan Kegiatan yang direncanakan dalam urusan pemerintahan bidang Pariwisata mendukung pencapaian visi misi daerah terutama misi ke 3 yaitu Mewujudkan Daya Saing Ekonomi Daerah Melalui Pengembangan Potensi Sumber Daya Alam, Pariwisata dan Kearifan Lokal yang Berbasiskan Agrobisnis. Program dan Kegiatan tersebut mendukung program unggulan yaitu DEMEN MBUMEN (Gerakan Cinta Produk Kebumen dan Pengembangan Pariwisata Berbasis Potensi Desa). Program dan Kegiatan yang akan dilaksanakan antara lain:

a. Program Peningkatan Daya Tarik Destinasi Pariwisata

Program tersebut dilaksanakan untuk mendukung cakupan peningkatan daya tarik destinasi pariwisata, dengan rencana kegiatan yang akan dilaksanakan, yaitu:

1) Pengelolaan Kawasan Strategis Pariwisata Kabupaten/Kota

Fokus kegiatan pada Pemberdayaan Masyarakat Dalam Pengelolaan Kawasan Strategis Pariwisata Kabupaten/Kota.

2) Pengelolaan Destinasi Pariwisata Kabupaten/Kota

Fokus kegiatan pada Perencanaan destinasi pariwisata Kabupaten/Kota, Pengembangan Destinasi Pariwisata Kabupaten/ Kota, Pengadaan Dan Pemeliharaan Sarana Dan Prasarana Dalam Pengelolaan Destinasi Pariwisata Kabupaten/ Kota, serta Pemberdayaan Masyarakat Dalam Pengelolaan Destinasi Pariwisata Kabupaten/Kota. Pada Perubahan RKPD ini juga dipersiapkan anggaran untuk penyusunan *masterplan* dan DED Pengembangan obyek wisata.

3) Penetapan Tanda Daftar Usaha Pariwisata Daerah Kabupaten/Kota

Fokus kegiatan pada penyediaan layanan pendaftaran usaha pariwisata dan pengelolaan investasi pariwisata.

b. Program Pemasaran Pariwisata

Rencana kegiatan yang akan dilaksanakan adalah Pemasaran Pariwisata Dalam Dan Luar Negeri Daya Tarik, Destinasi Dan Kawasan Strategis Pariwisata Kabupaten/ Kota dengan fokus kegiatan pada Penguatan Promosi Melalui Media Cetak, Elektronik, Dan Media Lainnya Baik Dalam Dan Luar Negeri. Kegiatan-kegiatan tersebut untuk mendukung cakupan pemasaran pariwisata.

c. Program Pengembangan Sumber Daya Pariwisata dan ekonomi kreatif

Program ditujukan untuk peningkatan sumber daya manusia pengelola wisata, pelaku usaha sektor pariwisata dan pemberdayaan perekonomian kreatif pendukung pariwisata di Kabupaten Kebumen.

5.3.3. **Pertanian**

Program dan Kegiatan yang direncanakan dalam urusan pemerintahan bidang Pertanian mendukung pencapaian visi misi daerah terutama misi ke 3 yaitu Mewujudkan Daya Saing Ekonomi Daerah Melalui Pengembangan Potensi Sumber Daya Alam, Pariwisata dan Kearifan Lokal yang Berbasiskan Agrobisnis. Program dan Kegiatan tersebut mendukung program unggulan yaitu TANI MULYO yaitu program peningkatan produksi pertanian melalui pemenuhan sarana dan prasarana pertanian dan penanganan pasca panen. Pada RKPD Perubahan ini juga disiapkan anggaran penanganan Penyakit Mulut dan Kuku (PMK) untuk peternakan. Rencana program dan kegiatan yang akan dilaksanakan antara lain:

a. Program Penyediaan Dan Pengembangan Sarana Pertanian

Rencana kegiatan yang akan dilaksanakan yaitu:

1) Pengawasan Penggunaan Sarana Pertanian yang fokus pada pengawsan dan pendampingan penggunaan sarana pertanian.
2) Pengelolaan Sumber Daya Genetik (Sdg) Hewan, Tumbuhan, Dan Mikro Organisme Kewenangan Kabupaten/ Kota dengan fokus pada Peningkatan Kualitas Sdg Hewan/Tanaman dan Pemanfaatan SDG Hewan/Tanaman.
3) Peningkatan Mutu dan Peredaran Benih/Bibit Ternak dan Tanaman Pakan Ternak Serta Pakan dalam Daerah Kabupaten/Kota yang fokus pada pengawasan mutu benih/bibit ternak melalui pendampingan peningkatan kualiats gizi pakan ternak.

4) Kegiatan pengawasan obat hewan di tingkat pengecer dan pengendalian pengawasan penyediaan dan peredaran benih/bibit ternak dan hijauan pakan yang fokus pada peningkatan kualitas bibit ternak sapi PO.

Kegiatan-kegiatan tersebut untuk mendukung tingkat ketercukupan sarana dan prasarana teknologi pertanian/perkebunan tepat guna 98,57%.

b. Program Penyediaan Dan Pengembangan Prasarana Pertanian

Rencana kegiatan yang akan dilaksanakan, yaitu:

1) Pengembangan Prasarana Pertanian

Fokus kegiatan pada koordinasi dan sinkronisasi prasarana pendukung pertanian lainnya.

2) Pembangunan Prasarana Pertanian

Fokus kegiatan pada Pembangunan, Rehabilitasi Dan Pemeliharaan Jaringan Irigasi Usaha Tani, DAM Parit, dan Jalan Usaha Tani, Pembangunan, Rehabilitasi Dan Pemeliharaan Rumah Potong Hewan, Pembangunan, Rehabilitasi Dan Pemeliharaan Balai Penyuluh Di Kecamatan Serta Sarana Pendukungnya, dan Pembangunan, Rehabilitasi Dan Pemeliharaan Prasarana Pertanian Lainnya. Kegiatan tersebut untuk mendukung Capaian Produksi Pertanian.

3) Pengelolaan Wilayah Sumber Bibit Ternak Dan Rumpun/Galur Ternak Dalam Daerah Kabupaten/ Kota

Fokus kegiatan pada Pelestarian Dan Pemanfaatan Wilayah Sumber Bibit Ternak Dan Rumpun/Galur Ternak serta Pelestarian Dan Pemanfaatan Wilayah Sumber Bibit Ternak Dan Rumpun/Galur Ternak.

c. Program Pengendalian Kesehatan Hewan Dan Kesehatan Masyarakat Veteriner

Rencana kegiatan yang akan dilaksanakan, yaitu:

1) Penjaminan Kesehatan Hewan, Penutupan Dan Pembukaan Daerah Wabah Penyakit Hewan Menular Dalam Daerah Kabupaten/Kota

Fokus kegiatan pada Pengendalian Dan Penanggulangan Penyakit Hewan Dan Zoonosis.

2) Pengawasan Pemasukan Dan Pengeluaran Hewan Dan Produk Hewan Daerah Kabupaten/Kota

Fokus kegiatan pada Penilaian Risiko Penyakit Hewan Dan Keamanan Produk Hewan dan Penerapan Persyaratan Teknis untuk Pemasukan dan/atau Pengeluaran Hewan dan Produk Hewan.

3) Pengelolaan Pelayanan Jasa Lanoratorium dan Jasa Medik Veteriner, Penerapan dan Pengawasan Persyaratan Teknis Kesehatan Masyarakat Veteriner dan Penerapan dan Pengawasan Persyaratan Teknis Kesejahteraan Hewan. Kegiatan-Kegiatan tersebut fokus pada penyediaan jasa medik veteriner, pendampingan usaha produk hewan, uji laboratorium kesehatan masyarakat veteriner dan pendampingan penerapan kesejahteraan hewan.

d. Program Pengendalian Dan Penanggulangan Bencana Pertanian

Rencana kegiatan yang akan dilaksanakan adalah Pengendalian Dan Penanggulangan Bencana Pertanian Kabupaten/Kota dengan fokus pada Pengendalian Organisme Pengganggu Tumbuhan (OPT) Tanaman Pangan, Hortikultura, Dan Perkebunan, dan penanggulangan pasca bencana alam bidang tanaman pangan, hortikultura, perkebunan, peternakan dan kesehatan hewan. Kegiatan-kegiatan tersebut untuk mendukung capaian produksi hasil pertanian.

e. Program Perizinan Usaha Pertanian

Rencana kegiatan yang akan dilaksanakan adalah penerbitan izin usaha pertanian dan penerbitan izin usaha produksi benih/bibit ternak.

f. Program Penyuluhan Pertanian

Rencana kegiatan yang akan dilaksanakan adalah Pelaksanaan Penyuluhan Pertanian dengan fokus pada Peningkatan Kapasitas Kelembagaan Penyuluhan Pertanian Di Kecamatan Dan Desa, Pengembangan Kapasitas Kelembagaan Petani Di Kecamatan Dan Desa, pembentukan badan usaha milik petani, pembentukan dan penyelenggaraan sekolah lapang kelompok tani serta Pengembangan Kapasitas Kelembagaan Petani Di Kecamatan Dan Desa.

5.3.4. Perdagangan

Program dan Kegiatan yang direncanakan dalam urusan pemerintahan bidang Perdagangan mendukung pencapaian visi misi daerah terutama misi ke 3 yaitu Mewujudkan Daya Saing Ekonomi Daerah Melalui Pengembangan Potensi Sumber Daya Alam, Pariwisata dan Kearifan Lokal yang Berbasiskan Agrobisnis. Rencana program dan kegiatan yang akan dilaksanakan yaitu:

a. Program Peningkatan Sarana Distribusi Perdagangan

Program tersebut tersebut untuk mendukung pencapaian persentase pasar tradisional dalam kondisi baik, lokasi PKL dan asongan yang tertata sebesar 100%. Untuk itu pada Perubahan RKPD ini ditambahkan anggaran untuk

rehabilitasi pasar-pasar daerah serta relokasi PKL sebagai bagian penataan kawasan koridor kota Kebumen yang nantinya setelah ditata akan difungsikan sebagai tempat berdagang/berusaha PKL maupun UMKM. Adapun rencana kegiatan yang akan dilaksanakan yaitu:

1) Pembangunan Dan Pengelolaan Sarana Distribusi Perdagangan
   Fokus pada Penyediaan Sarana Distribusi Perdagangan dan Fasilitasi Pengelolaan Sarana Distribusi Perdagangan.
2) Pembinaan Terhadap Pengelola Sarana Distribusi Perdagangan Masyarakat Di Wilayah Kerjanya
   Fokus pada Pembinaan Dan Pengendalian Pengelola Sarana Distribusi Perdagangan dan Pemberdayaan pengelola sarana distribusi perdagangan.

b. Program stabilitasi harga barang kebutuhan pokok dan barang penting
   Program tersebut tersebut untuk mendukung pengendalian inflasi sehingga tercipta stabilitas harga barang dan jasa, dengan rencana kegiatan yang akan dilaksanakan, yaitu:
   1) Menjamin ketersediaan barang kebutuhan pokok dan barang penting di tingkat daerah kabupaten/kota
      Fokus pada koordinasi dan sinkronisasi ketersediaan barang kebutuhan pokok dan barang penting di tingkat agen dan pasar rakyat.
   2) Pengendalian harga dan stok barang kebutuhan pokok dan barang penting di tingkat pasar kabupaten/kota
      Fokus pada pemantauan harga dan stok barang kebutuhan pokok dan barang penting.

c. Program Pengembangan ekspor
   Beberapa produk komoditas Kebumen telah melaksanakan eksport dibeberapa negara. Program ini difokuskan untuk mengadakan promosi dan misi dagang bagi produks eksport yang menjadi produk unggulan ekspor di Kabupaten Kebumen.

d. Program Standarisasi dan Perlindungan Konsumen
   Fokus pada kegiatan pelaksanaan metrologi legal berupa tera ulang dan pengawasan.

e. Program Penggunaan Dan Pemasaran Produk Dalam Negeri
   Rencana kegiatan yang akan dilaksanakan adalah Pelaksanaan Promosi, Pemasaran Dan Peningkatan Penggunaan Produk Dalam Negeri dengan

fokus pada pelaksanaan promosi penggunaan produk dalam negeri tingkat Kabupaten/Kota.

5.3.5. **Perindustrian**

Program dan Kegiatan yang direncanakan dalam urusan pemerintahan bidang Perindustrian mendukung pencapaian visi misi daerah terutama misi ke 3 yaitu Mewujudkan Daya Saing Ekonomi Daerah Melalui Pengembangan Potensi Sumber Daya Alam, Pariwisata dan Kearifan Lokal yang Berbasiskan Agrobisnis. Rencana program dan kegiatan yang akan dilaksanakan yaitu:

a. Program perencanaan dan pembangunan industri

   Rencana kegiatan yang akan dilaksanakan adalah Penyusunan Dan Evaluasi Rencana Pembangunan Industri Kabupaten/Kota yang difokuskan pada Koordinasi Dan Sinkronisasi pelaksanaan kebijakan percepatan pengembangan penyebaran dan perwilayahan industri, pembangunan sumber daya industri, pembangunan sarana dan prasarana industri dan pemberdayaan industri dan peran serta masyarakat. Kegiatan tersebut mendukung pencapaian perencanaan pembangunan kawasan peruntukkan industri guna penciptaan lapangan kerja baru dan pengurangan pengangguran.

b. Program pengendalian ijin usaha industri kabupaten/kota

   Rencana kegiatan yang akan dilaksanakan adalah penerbitan ijin usaha industri kecil dan menengah yang difokuskan pada Koordinasi Dan Sinkronisasi pengawasan perizinan di bidang industri dalam lingkup IUI, IPUI, IUKI dan IPKI.

c. Program Pengelolaan Sistem Informasi industri nasioanal

   Kegiatan menyediakan informasi yang dipergunakan untuk kepentingan Ipui, Lui, Luki dan Ipki yang menjadi kewenangan Kabupaten Kebumen.

5.3.6. Transmigrasi

Program dan Kegiatan yang direncanakan dalam urusan pemerintahan bidang Transmigrasi mendukung pencapaian visi misi daerah terutama misi ke 3 yaitu Mewujudkan Daya Saing Ekonomi Daerah Melalui Pengembangan Potensi Sumber Daya Alam, Pariwisata dan Kearifan Lokal yang Berbasiskan Agrobisnis. Rencana program yang akan dilaksanakan adalah Program Pembangunan Kawasan Transmigrasi dengan Rencana kegiatan yang akan dilaksanakan adalah Penataan Persebaran Penduduk Yang Berasal Dari 1 (Satu) Daerah Kabupaten/ Kota yang difokuskan pada Pemindahan Dan Penempatan Transmigran Yang Berasal Dari 1 (Satu) Daerah Kabupaten/ Kota.

5.4. Unsur Pendukung Urusan Pemerintahan

5.4.1. Sekretariat Daerah

Program dan Kegiatan yang direncanakan dalam Fungsi Pendukung Urusan Pemerintahan, Sekretarat Daerah selaras dengan pencapaian visi misi daerah terutama misi ke 1 yaitu Peningkatan Tata Kelola Pemerintahan yang Baik Melalui Pelayanan Birokrasi yang Responsif serta Penerapan E-Gov dan Open-Gov Terintegrasi. Pencapaian misi tersebut diupayakan melalui pelaksanaan program unggulan TUPAT RUJI yaitu program bantuan tempat ibacah dan bantuan guru ngaji / TPQ dengan rincian program sbb:

a. Program Penunjang Urusan Pemerintahan Daerah Kabupaten/Kota

   Rencana kegiatan yang akan dilaksanakan, yaitu:

   1) Administrasi Keuangan Perangkat Daerah

      Fokus pada pelayanan administrasi keuangan pada sekretariat daerah termasuk penyediaan gaji dan tunjangan.

   2) Administrasi Kepegawaian Perangkat Daerah

      Fokus pada pendataan dan pengelolaan administrasi kepegawaian

   3) Administrasi Umum Perangkat Daerah, Pengadaan dan pemeliharaan Barang Milik Daerah, serta Penyediaan Jasa Penunjang Urusan Pemerintahan Daerah

      Fokus pada penyediaan layanan umum sekretariat daerah

   4) Administrasi Keuangan dan Operasional Kepala Daerah dan Wakil Kepala Daerah dan Fasilitasi Kerumahtanggaan Sekretariat Daerah

      Fokus pada penyediaan pelayanan Kepala Daerah dan Wakil Kepala Daerah

   5) Penataan organisasi

      Fokus pada pengelolaan kelembagaan dan analisis jabatan, fasilitasi pelayanan publik dan tata laksana, serta peningkatan kinerja dan reformasi birokrasi.

   6) Protokol dan komunikasi pimpinan

      Fokus pada fasilitasi keprotokolan, fasilitasi komunikasi pimpinan, dan pendokumentasian tugas pimpinan.

b. Program Pemerintahan Dan Kesejahteraan Rakyat

   Rencana kegiatan yang akan dilaksanakan, yaitu:

   1) Administrasi Tata Pemerintahan

      Fokus pada penataan administrasi pemerintahan, pengelolaan administrasi kewilayahan, dan Fasilitasi Pelaksanaan Otonomi Daerah.

2) Pelaksanaan Kebijakan Kesejahteraan Rakyat

Fokus pada Fasilitasi Pengelolaan Bina Mental Spiritual serta Pelaksanaan Kebijakan Dan Capaian Kinerja Terkait Kesejahteraan sosial dan kesejahteraan Masyarakat.

3) Fasilitasi dan Koordinasi Hukum

Fokus pada Fasilitasi penyusunan produk hukum, fasilitasi bantuan hukum, dan pendokumentasian produk hukum, serta pengelolaan informasi hukum.

4) Fasilitasi Kerjasama Daerah

Fokus pada fasilitasi kerjasama daerah, dan evaluasi kinerja perangkat daerah.

c. Program Perekonomian Dan Pembangunan

1) Pelaksanaan Kebijakan Perekonomian

Fokus pada Koordinasi, Sinkronisasi Dan Evaluasi Kebijakan Pengelolaan BUMD Dan BLUD, serta pengendalian dan distribusi perekonomian.

2) Pelaksanaan Administrasi pembangunan

Fokus pada pengendalian dan evaluasi program pembangunan, serta pengelolaan evaluasi dan pelaporan pelaksanaan pembangunan.

3) Pengelolaan Pengadaan barang dan jasa

Fokus pada pengelolaan pengadaan barang dan jasa, pengelolaan layanan pengadaan secara elektronik, serta pembinaan dan advokasi pengadaan barang dan jasa.

4) Pemantauan kebijakan terkait sumber daya alam

Fokus pada koordinasi, sinkronisasi dan evaluasi kebijakan pertanian, kehutanan, kelautan dan perikanan, pertambangan dan lingkungan hidup serta koordinasi, sinkronisasi dan evaluasi kebijakan energi dan air.

5.4.2. Sekretariat DPRD

Program dan Kegiatan yang direncanakan dalam Fungsi Pendukung Urusan Pemerintahan, Sekretarat DPRD selaras dengan pencapaian visi misi daerah terutama misi ke 1 yaitu Peningkatan Tata Kelola Pemerintahan yang Baik Melalui Pelayanan Birokrasi yang Responsif serta Penerapan E-Gov dan Open-Gov Terintegrasi. Program dan Kegiatan yang dilaksanaan antara lain:

a. Program Penunjang Urusan Pemerintahan Daerah Kabupaten/Kota

Rencana kegiatan yang akan dilaksanakan adalah Layanan Administrasi DPRD dan layanan keuangan dan kesejahteraan DPRD dengan fokus pada penyelenggaraan administrasi, ketata usahaan dan kepegawaian DPRD, Fasilitasi Rapat DPRD, fasilitasi fraksi DPRD, penyelenggaraan administrasi keuangan DPRD, penyediaan pakaian dinas DPRD, serta pelaksanaan *medical check up* DPRD.

b. Program Dukungan Pelaksanaan Tugas Dan Fungsi DPRD

1) Pembentukan perda dan peraturan DPRD

Fokus pada penyusunan dan pembahasan program pembentukan perda, pembahasan rancangan perda, penyelenggaraan kajian perundang-undangan, dan fasilitasi penyusunan naskah akademik.

2) Pembahasan kebijakan anggaran

Fokus pada pembahasan KUA dan PPAS, pembahasan APBD, pembahasan pertanggungjawaban APBD dan pembahasan pertanggungjawaban APBD.

3) Pengawasan penyelenggaraan pemerintahan

Fokus pada pengawasan semua urusan pemerintahan dan pengawasan tindak lanjut hasil pemeriksaan laporan keuangan oleh BPK.

4) Peningkatan Kapasitas DPRD

Fokus pada Bimbingan Teknis DPRD, penyusunan program kerja DPRD, Penyediaan tenaga ahli fraksi dan Penyediaan Kelompok Pakar Dan Tenaga Ahli.

5) Penerapan penghimpunan aspirasi masyarakat

Fokus pada kunjungan kerja dalam daerah, penyusunan pokok-pokok pikiran DPRD dan pelaksanaan reses.

6) Pelaksanaan dan Pengawasan Kode Etik DPRD

Fokus pada pengawasan kode etik DPRD

7) Pembahasan Kerja Sama Daerah

Fokus pada fasilitasi, verifikasi dan koordinasi persetujuan kerjasama daerah

8) Fasilitasi tugas pimpinan DPRD

Fokus pada koordinasi dan konsultasi pelaksanaan tugas DPRD, penyusunan laporan kinerja DPRD dan Fasilitasi Tugas Pimpinan DPRD.

5.5. Unsur Penunjang Urusan Pemerintahan

5.5.1. Perencanaan

Program dan Kegiatan yang direncanakan dalam Fungsi Penunjang Urusan Pemerintahan, Perencanaan selaras dengan pencapaian visi misi daerah terutama misi ke 1 yaitu Peningkatan Tata Kelola Pemerintahan yang Baik Melalui Pelayanan Birokrasi yang Responsif serta Penerapan E-Gov dan Open-Gov Terintegrasi. Program pada urusan perencanaan bertujuan untuk mendukung capaian Konsistensi program RPJMD kedalam RKPD sebesar 100%. Adapun rencana program yang akan dilaksanakan yaitu:

a. Program Perencanaan, Pengendalian Dan Evaluasi Pembangunan Daerah

   Rencana kegiatan yang akan dilaksanakan adalah Penysunan Perencanaan dan Pendanaan dengan fokus pada Koordinasi Penyusunan dan Penetapan Dokumen Perencanaan Pembangunan Daerah (RPJPD, RPJMD Dan RKPD) Kabupaten/ Kota dan Pelaksanaan Musrenbang Kabupaten/Kota serta monitoring program dan kegiatan perangkat daerah. Kegiatan Analisis Data dan Informasi Pemerintahan Daerah Bidang Perencanaan Pembangunan daerah dengan fokus pada Analisis data informasi perencanaan pembangunan daerah, serta kegiatan Pengendalian, Evaluasi dan Pelaporan Bidang Perencanaan Pembangunan Daerah dengan fokus pada Monev dan pelapiran berkala pelaksanaan pembangunan daerah. Pada Perubahan RKPD ini ditambahkan anggaran untuk pengembangan aplikasi monitoring, pengendalian, evaluasi, kinerja dan pelaporan yang mengintegrasikan SIMDALEV, SIMPEL, SAKIP dan e-KINERJA.

b. Program Koordinasi dan Sinkronisasi Perencanaan Pembangunan Daerah

   Rencana kegiatan yang akan dilaksanakan yaitu:

   1) Koordinasi perencanaan bidang pemerintahan dan pembangunan manusia

      Fokus kegiatan pada Koordinasi Penyusunan Dokumen Perencanaan Pembangunan Daerah (RPJPD, RPJMD Dan RKPD) bidang pemerintahan dan pembangunan manusia.

   2) Koordinasi perencanaan bidang perekonomian dan sumber daya alam

      Fokus pada Koordinasi Penyusunan Dokumen Perencanaan Pembangunan Daerah (RPJPD, RPJMD Dan RKPD) bidang perekonomian dan sumber daya alam.

3) Program perencanaan infrastruktur dan kewilayahan

Fokus pada Koordinasi Penyusunan Dokumen Perencanaan Pembangunan Daerah (RPJPD, RPJMD Dan RKPD) bidang infrastruktur.

5.5.2. **Keuangan**

Program dan Kegiatan yang direncanakan dalam Fungsi Penunjang Urusan Pemerintahan, Keuangan selaras dengan pencapaian visi misi daerah terutama misi ke 1 yaitu Peningkatan Tata Kelola Pemerintahan yang Baik Melalui Pelayanan Birokrasi yang Responsif serta Penerapan E-Gov dan Open-Gov Terintegrasi. Program dan Kegiatan tersebut selaras dengan program unggulan Stop Korupsi, Gratifikasi dan Pungli dengan penggunaan sistem E-Gov dalam pengelolaan pemerintahan, dan Festival Anggaran. Program dan Kegiatan yang akan dilaksanakan yaitu:

a. Program Pengelolaan Keuangan Daerah dan kegiatan yang akan dilaksanakan, yaitu:

1) Koordinasi Dan Penyusunan Rencana Anggaran Daerah

Fokus kegiatan pada Penyusunan Regulasi Bidang Anggaran, koordinasi perencanaan anggaran belanja daerah, penyusunan KUA dan PPAS, dan penyusunan perda APBD murni/perubahan dan Peraturan Bupati Penjabaran APBD murni/perubahan.

2) Koordinasi Dan Pengelolaan Perbendaharaan Daerah

Fokus kegiatan pada Koordinasi Dan Pengelolaan Kas Daerah, penyusunan laporan realisasi dan rekonsiliasi penerimaan dan pengeluaran kas daerah serta penatausahaan dan penyusunan petunjuk teknis administrasi keuangan.

3) Kegiatan koordinasi dan pelaksaan akutansi dan pelaporan keuangan daerah

Fokus pada penyusunan perda pertanggungjawaban APBD, konsolidasi laporan keuangan dan pembinaan akuntansi, pelaporan dan pertanggungjawaban pemerintah daerah sesuai sistem akutansi pemerintah daerah serta pembinaan pengelolaan BLUD.

4) Kegiatan Penunjang Urusan

Fokus kegiatan pada pengelolaan cana cadangan pemerintah daerah, penyusunan kebijakan dan alokasi subsidi, Pelaksanaan Alokasi, pengelolaan dana bagi hasil, pengelolaan dana darurat/mendesak, Dan Penyaluran Bantuan Keuangan Khusus.

b. Program Pengelolaan Barang Milik Daerah

Rencana kegiatan yang akan dilaksanakan adalah Pengelolaan Barang Miik Daerah dengan fokus pada penyusunan perencanaan kebutuhan, Penatausahaan, pengamanan, optimalisasi penggunaan pemanfaatan pemindahtanganan dan penghapusan, rekonsiliasi dan pelaporan Barang Miik Daerah dan koordinasi pengawasan dan pengendalian atas pemindahtanganan barang milik daerah.

c. Program Pengelolaan Pendapatan Daerah

Rencana kegiatan yang akan dilaksanakan adalah kegiatan pengelolaan pendapatan daerah fokus pada analisa dan pengembangan pajak daerah dan penyusunan kebijakan pajak daerah, penyuluhan kebijakan pajak daerah, pendataan dan pendaftaran objek pajak, pengelolaan basis data pajak daerah dan penagihan pajak daerah.

5.5.3. Kepegawaian

Program dan Kegiatan yang direncanakan dalam Fungsi Penunjang Urusan Pemerintahan, Kepegawaian selaras dengan pencapaian visi misi daerah terutama misi ke 1 yaitu Peningkatan Tata Kelola Pemerintahan yang Baik Melalui Pelayanan Birokrasi yang Responsif serta Penerapan E-Gov dan Open-Gov Terintegrasi. Program dan Kegiatan tersebut selaras dengan program unggulan Peningkatan Kesejahteraan Pegawai. Rencana kegiatan yang akan dilaksanakan adalah Pengadaan, Pemberhentian dan Informasi Kepegawaian ASN yang fokus pada penyusunan rencana kebutuhan, pelaksanaan administrasi dan pengelolaan sistem informasi kepegawaian. Pengelolaan kepegawaian melalui kegiatan mutasi dan promosi ASN dan pengembangan kompetensi ASN denga fokus pada pengelolaan mutasi dan promosi ASN serta pengelolaan pendidikan lanjutan dan pengembangan karir dalam jabatan fungsional ASN. Dalam pelaksanaan evaluasi ASN dengan penilaian dan evaluasi kinerja aparatur dengan fokus pada pelaksanaan penilaian dan evaluasi kinerja aparatur.

5.5.4. Pendidikan dan Pelatihan

Program dan Kegiatan yang direncanakan dalam Fungsi Penunjang Urusan Pemerintahan, Pendidikan dan Pelatihan selaras dengan pencapaian visi misi daerah terutama misi ke 1 yaitu Peningkatan Tata Kelola Pemerintahan yang Baik Melalui Pelayanan Birokrasi yang Responsif serta Penerapan E-Gov dan Open-Gov Terintegrasi. Program dan Kegiatan tersebut selaras dengan program unggulan Peningkatan Kapasitas SDM Aparatur Pemerintahan.

Program pada urusan Pendidikan dan Pelatihan adalah program pengembangan sumber daya manusia yang bertujuan untuk penyelenggaraan diklat bagi Pimpinan Daerah, Jabatan Pimpinan Tinggi, Jabatan Fungsional, Kepemimpinan, dan Prajabatan. Rencana kegiatan yang akan dilaksanakan fokus pada Penyelenggaraan Pengembangan Kompetensi Bagi Pimpinan Daerah, Jabatan Pimpinan Tinggi, Jabatan Fungsional, Kepemimpinan, dan Prajabatan.

5.5.5. Penelitian dan Pengembangan

Program dan Kegiatan yang direncanakan dalam Fungsi Penunjang Urusan Pemerintahan, Penelitian dan Pengembangan selaras dengan pencapaian visi misi daerah terutama misi ke 1 yaitu Peningkatan Tata Kelola Pemerintahan yang Baik Melalui Pelayanan Birokrasi yang Responsif serta Penerapan E-Gov dan Open-Gov Terintegrasi. Rencana program yang akan dilaksanakan adalah Program Penelitian Dan Pengembangan Daerah dengan Rencana kegiatan yang akan dilaksanakan adalah Penelitian dan Pengembangan Bidang Penyelenggaraan Pemerintahan dan Pengkajian Peraturan dan Pengembangan Inovasi Dan Teknologi yang difokuskan pada Penelitian dan Pengembangan bidang penyelenggaraan pemerintahan dan pengkajian peraturan bidang pemerintahan umum dan penelitian, pengembangan dan perekayasaan di bidang teknologi dan inovasi.

5.6. Unsur Pengawasan Urusan Pemerintahan (Inspektorat Daerah)

Program dan Kegiatan yang direncanakan dalam Fungsi Pengawasan Urusan Pemerintahan selaras dengan pencapaian visi misi daerah terutama misi ke 1 yaitu Peningkatan Tata Kelola Pemerintahan yang Baik Melalui Pelayanan Birokrasi yang Responsif serta Penerapan E-Gov dan Open-Gov Terintegrasi. Program dan Kegiatan tersebut selaras dengan program unggulan Stop Korupsi, Gratifikasi dan Pungli dengan penggunaan sistem E-Gov dalam pengelolaan pemerintahan. Progam dan kegiatan yang akan dilaksanakan yaitu:

a. Progam Penyelenggaraan Pengawasan

   Kegiatan yang akan dilaksanakan adalah penyelenggaraan pengawasan internal dan penyelenggaraan pengawasan dengan tujuan tertentu yang difokuskan pada pengawasan kinerja, keuangan pemerintah daerah, pengawasan desa, kerjasama pengawasan internal serta monitoring dan evaluasi tindak lanjut hasil pemeriksaan BPK RI dan tindak lanjut hasil pemeriksaan APIP, serta pengawasan dengan tujuan tertentu.

b. Program Perumusan Kebijakan, Pendampingan dan Asistensi

Rencana kegiatan yang akan dilaksanakan adalah Perumusan kebijakan teknis di bidang pengawasan dan fasilitasi pengawsan serta pendampingan dan asistensi. Fokus kegiatan pada perumusan kebijakan bidang pengawasan, pendampingan dan asistensi urusan pemerintahan daerah, reformasi birokrasi, penegakkan integritas dan Monev dan verifikasi penegahan dan pemberantasan korupsi.

5.7. **Unsur Kewilayahan (Kecamatan)**

Program dan Kegiatan yang direncanakan dalam Unsur Kewilayahan selaras dengan pencapaian visi misi daerah terutama misi ke 1 yaitu Peningkatan Tata Kelola Pemerintahan yang Baik Melalui Pelayanan Birokrasi yang Responsif serta Penerapan E-Gov dan Open-Gov Terintegrasi. Program dan Kegiatan tersebut selaras dengan program unggulan Stop Korupsi, Gratifikasi dan Pungli dengan penggunaan sistem E-Gov dalam pengelolaan pemerintahan, Festival Anggaran, dan Tiada Hari Tanpa Pelayanan (THTP). Program pada urusan unsur kewilayahan bertujuan untuk mendukung capaian nilai survey kepuasan masyarakat terhadap pelayanan kecamatan. Program dan Kegiatan yang akan dilaksanakan yaitu:

a. Program Penyelenggaraan Pemerintahan dan Pelayanan Publik

   Rencana kegiatan yang akan dilaksanakan yaitu Pelaksanaan urusan pemerintahan yang dilimpahkan kepada camat fokus pada pelaksanaan urusan pemerintahan yang terkait degan pelayanan perizinan dan non perizinan.

b. Program pemberdayaan masyarakat desa dan kelurahan

   Rencana kegiatan yang akan dilaksanakan yaitu Koordinasi kegiatan pemberdayaan desa dan kegiatan pemberdayaan kelurahan fokus pada pelaksanaan padat karya dan swakelola pada pembangunan fisik lingkungan kelurahan, peningkatan partisipasi masyarakat dalam forum musrenbang desa/ kelurahan, pembangunan sarana dan prasaranakelurahan, pemberdayaan masyarakat di kelurahan dan evaluasi kelurahan.

c. Program Penyelenggaraan urusan pemerintahan umum

   Rencana kegiatan yang akan dilaksanakan yaitu Penyelenggaraan urusan pemerintahan umum sesuai penugasan pemerintah daerah fokus pada pembinaan wawasan kebangsaan dan ketahanan nasional.

d. Program pembinaan dan pengawasan pemerintahan desa

Rencana kegiatan yang akan dilaksanakan yaitu Fasilitasi, rekomendasi dan koordinasi pembinaan dan pengawasan pemerintahan desa fokus pada fasilitasi pengelolaan keuangan desa dan pendayagunaan aset desa, fasilitasi sinkronisasi perencanaan pembangunan daerah dengan pembangunan desa, fasilitasi kerjasama desa dan antar desa, fasilitasi penyelenggaraan dan ketertiban umum, fasilitasi penyusunan pelaksanaan perencanaan pembangunan partisipatif dan koordinasi pendampingan desa di wilayahnya.

5.8. Unsur Pemerintahan Umum (Kesatuan Bangsa dan Politik)

Program dan Kegiatan yang direncanakan dalam fungsi pemerintahan umum (kesatuan bangsa dan politik) selaras dengan pencapaian visi misi daerah terutama misi ke 5 yaitu Mewujudkan Masyarakat yang Rukun, Berbudaya dan Bermartabat. Program dan Kegiatan yang akan dilaksanakan yaitu:

a. Program Penguatan Ideologi Pancasila Dan Karakter Kebangsaan

Rencana kegiatan yang akan dilaksanakan adalah Perumusan Kebijakan Teknis Dan Pemantapan Pelaksanaan Bidang Ideologi Pancasila Dan Karakter Kebangsaan dengan fokus pada Perumusan Kebijakan Teknis Di Bidang Ideologi Wawasan Kebangsaan, Bela Negara, Karakter Bangsa, Pembauran Kebangsaan, Bineka Tunggal Ika Dan Sejarah Kebangsaan.

b. Program Peningkatan Peran Partai Politik Dan Lembaga Pendidikan Melalui Pendidikan Politik Dan Pengembangan Etika Serta Budaya Politik

Rencana kegiatan yang akan dilaksanakan adalah Perumusan Kebijakan Teknis Dan Pemantapan Pelaksanaan Bidang Pendidikan Politik, Etika Budaya Politik, Peningkatan Demokrasi, Fasilitasi Kelembagaan Pemerintahan, Perwakilan Dan Partai Politik, Pemilihan Umum/Pemilihan Umum Kepala Daerah, Serta Pemantauan Situasi Politik dengan fokus pada Pelaksanaan Kebijakan Di Bidang Pendidikan Politik, Etika Budaya Politik, Peningkatan Demokrasi, Fasilitasi Kelembagaan Pemerintahan, Perwakilan Dan Partai Politik, Pemilihan Umum/Pemilihan Umum Kepala Daerah, Serta Pemantauan Situasi Politik Di Daerah.

c. Program Pemberdayaan dan Pengawasan Organisasi Kemasyarakatan

Rencana kegiatan yang akan dilaksanakan adalah perumusan kebijakan teknis dan pemantapan pelaksanaan bidang pemberdayaan dan pengawasan organisasi kemasyarakatan dengan fokus pada pelaksanaan

kebijakan dan koordinasi dibidang pendaftaran, pemberdayaan, evaluasi, mediasi sengketa dan pengawasan organisasi kemasyarakatan.

d. Program pembinaan dan pengembangan ketahanan ekonomi, sosial dan budaya

   Rencana kegiatan yang akan dilaksanakan adalah perumusan kebijakan teknis dan pemantapan pelaksanaan bidang ketahanan ekonomi, sosial dan budaya dengan fokus pada Pelaksanaan Kebijakan dan koordinasi di bidang ketahanan ekonomi, sosial dan budaya, fasilitasi pencegahan penyalahgunaan narkotika, fasilitasi kerukunan umat beragama dan penghayat kepercayaan di daerah.

e. Program Peningkatan Kewaspadaan Nasional Dan Peningkatan Kualitas Dan Fasilitasi Penanganan Konflik Sosial

   Program ini dengan kegiatan perumusan kebijakan teknis dan pelaksanaan pemantapan kewaspadaan nasional dan penanganan konflik sosial dengan fokus pada penyusunan dan pelaksanaan kebijakan di bidang kewaspadaan dini Kerjasama intelijen, pemantauan orang asing, tenaga kerja asing dan lembaga asing, serta penanganan konflik di daerah.

Selain program yang tercakup dalam klasifikasi urusan kewenangan pemerintah daerah di atas, dalam rangka mendukung pelaksanaan kegiatan Perangkat Daerah, direncanakan juga program yang bersifat pendukung operasional Perangkat Daerah yaitu Program Penunjang urusan pemerintahan daerah dengan kegiatan sebagai berikut:

a. Perencanaan, Penganggaran, dan Evaluasi Kinerja Perangkat Daerah

   Fokus kegiatan pada penyusunan dokumen perencanaan dan evaluasi perangkat daerah

b. Administrasi Keuangan

   Fokus kegiatan pada pengelolaan administrasi dan penatausahaan keuangan perangkat daerah termasuk penyediaan gaji dan tunjangan ASN pada lingkup perangkat daerah. Pada Perubahan RKPD ini dilakukan penyesuaian perhitungan gaji, tunjangan dan tambahan penghasilan ASN setiap perangkat daerah dikarenakan adanya perubahan SOTK dan penyederhanaan birokrasi pada Tahun 2021.

c. Administrasi Umum Perangkat Daerah

   Fokus kegiatan pada penyediaan barang/jasa pendukung administrasi perkantoran.

d. Pengadaan dan Pemeliharaan Barang Milik Daerah Penunjang Urusan Pemerintahan Daerah

   Fokus kegiatan pada kegiatan pengadaan barang/jasa pendukung operasional perangkat daerah.

e. Penyediaan Jasa Penunjang Urusan Pemerintahan Daerah

   Fokus pada penyediaan jasa penunjang operasional perangkat daerah meliputi penyediaan jasa surat-menyurat, jasa komunikasi air dan listrik serta jasa pelayanan umum kantor.

Rencana program prioritas daerah tahun 2022 yang dituangkan dalam bab ini merupakan formulasi dari rangkaian pembahasan substansi program yang telah dilakukan pada bab-bab sebelumnya. Untuk mendanai seluruh program, kegiatan dan sub kegiatan akan mengacu pada kerangka pendanaan yang secara lengkap telah disampaikan pada Bab III seperti yang terlihat pada Tabel berikut.

Tabel 5.1.

Kerangka pendanaan pada RKPD Murni, APBD Murni dan RKPD Perubahan Tahun 2022

NO.	URAIAN	RKPD MURNI TAHUN 2022	APBD MURNI TAHUN 2022	RKPD PERUBAHAN TAHUN 2022
A.	**TOTAL PENDAPATAN**	**2.811.533.575.000**	**2.746.032.917.000**	**2.750.049.598.543**
A.1.	**Pendapatan Asli Daerah (PAD)**	**407.243.602.000**	**407.718.602.000**	**422.269.027.594**
A.1.1.	Pajak daerah	107.380.000.000	111.305.200.000	118.770.200.000
A.1.2.	Retribusi daerah	31.990.213.000	32.565.013.000	31.806.060.594
A.1.3.	Hasil pengelolaan kekayaan daerah yang dipisahkan	13.729.815.000	16.500.000.000	17.600.000.000
A.1.4.	Lain-lain pendapatan asli daerah yang sah	254.143.574.000	247.348.389.000	254.092.767.000
A.2.	**Pendapatan Transfer**	**2.264.817.935.000**	**2.200.121.677.000**	**2.189.587.932.949**
A.2.1.	**Transfer Pemerintah Pusat**	**2.106.052.596.000**	**2.023.129.591.000**	**1.993.557.885.574**
A.2.1.1.	Dana Perimbangan	1.654.358.283.000	1.606.373.218.000	1.576.801.512.574
A.2.1.1.1.	Dana Bagi Hasil (DBH)	29.867.666.000	31.495.359.000	31.495.359.000
A.2.1.1.2.	Dana Alokasi Umum (DAU)	1.218.308.093.000	1.179.288.910.000	1.176.821.910.000
A.2.1.1.3.	Transfer Khusus (DAK)	406.182.524.000	395.588.949.000	368.484.243.574

NO.	URAIAN	RKPD MURNI TAHUN 2022	APBD MURNI TAHUN 2022	RKPD PERUBAHAN TAHUN 2022
A.2.1.2.	Dana Insentif Daerah (DID)	46.433.860.000	0	0
A.2.1.3.	Dana Desa	405.260.453.000	416.756.373.000	416.756.373.000
A.2.2.	**Transfer Antar Daerah**	**158.765.339.000**	**176.992.086.000**	**196.030.047.375**
A.2.2.1.	Dana bagi hasil pajak dari provinsi kepada kab./kota	158.765.339.000	145.819.086.000	164.857.047.375
A.2.2.2.	Bantuan keuangan dari provinsi/pemerintah daerah lainnya	(tidak diasumsikan pada RKPD)	31.173.000.000	31.173.000.000
A.3.	**Lain-lain Pendapatan Daerah yang Sah**	**139.472.038.000**	**138.192.638.000**	**138.192.638.000**
A.3.1.	Pendapatan Hibah	8.126.538.000	8.126.538.000	8.126.538.000
A.3.2.	Lain-lain Pendapatan Sesuai dengan Ketentuan Peraturan Perundang-Undangan	131.345.500.000	130.066.100.000	130.066.100.000
B.	**Penerimaan Pembiayaan**	**193.864.885.541**	**132.992.955.000**	**271.279.627.199**
B.1.	Sisa lebih perhitungan anggaran (SiLPA) tahun sebelumnya	191.764.885.541	130.892.955.000	269.179.627.199
B.2.	Penerimaan kembali pemberian pinjaman	2.100.000.000	2.100.000.000	2.100.000.000
C.	**Pengeluaran pembiayaan**	**41.300.000.000**	**35.300.000.000**	**35.300.000.000**
C.1.	Pembentukan dana cadangan	19.200.000.000	15.000.000.000	15.000.000.000
C.2.	Penyertaan modal (investasi) daerah	20.000.000.000	18.200.000.000	18.200.000.000
C.3.	Pemberian pinjaman daerah	2.100.000.000	2.100.000.000	2.100.000.000
D.	***Pembiayaan Netto/Defisit (B-C)***	**152.564.885.541**	**97.692.955.000**	**235.979.627.199**
E.	**Kemampuan Pendanaan Belanja Daerah (A+D)**	**2.964.098.460.541**	**2.843.725.872.000**	**2.986.029.225.742**

Sumber : Tim Penyusun RKPD Perubahan Tahun 2022 (data diolah)

Selanjutnya Rencana kerja beserta pagu indikatif anggarannya secara lengkap dapat dilihat dalam lampiran II, III dan IV buku ini.

BAB VI
PENUTUP

Dokumen perubahan RKPD Kabupaten Kebumen Tahun 2022 memuat evaluasi pelaksanaan Rencana Kerja Pemerintah Daerah Kabupaten Kebumen Tahun 2022, rancangan kerangka ekonomi daerah beserta kerangka pendanaannya yang bersifat indikatif, prioritas dan sasaran pembangunan Kabupaten Kebumen Tahun 2022, serta kaidah pelaksanaannya. Dokumen perubahan RKPD Tahun 2022 ini juga menjadi pedoman penyusunan Perubahan Rencana Kerja Perangkat Daerah, penyusunan Kebijakan Umum Perubahan APBD (KUPA) serta Prioritas dan Plafon Anggaran Sementara Perubahan (PPAS-P) dan menjadi landasan penyusunan Perubahan Anggaran Pendapatan dan Belanja Daerah (P-APBD) Kabupaten Kebumen Tahun 2022.

Perubahan RKPD Tahun 2022 ini mempunyai peran yang penting dalam pencapaian target-target pembangunan daerah dan pemulihan ekonomi pasca Pandemi Covid-19 serta sekaligus merupakan pedoman bagi seluruh perangkat daerah dalam melaksanakan pembangunan. Dengan adanya dokumen perubahan RKPD Kabupaten Kebumen Tahun 2022, seluruh Perangkat Daerah diharapkan secara konsisten dan komprehensif mengupayakan tercapainya tujuan dan sasaran pembangunan sesuai dengan Visi pembangunan daerah dalam dokumen RPJMD Kabupaten Kebumen Tahun 2021-2026 yaitu "Mewujudkan Kabupaten Kebumen Semakin Sejahtera, Mandiri, Berakhlak Bersama Rakyat."

BUPATI KEBUMEN,

ttd.

ARIF SUGIYANTO

LAMPIRAN II
PERATURAN BUPATI KEBUMEN
NOMOR 49 TAHUN 2022
TENTANG
PERUBAHAN ATAS PERATURAN BUPATI KEBUMEN NOMOR 54 TAHUN 2021
TENTANG RENCANA KERJA PEMERINTAH DAERAH KABUPATEN KEBUMEN TAHUN 2022

REKAPITULASI RENCANA PROGRAM, KEGIATAN, SUBKEGIATAN PRIORITAS DAERAH
PERUBAHAN RENCANA KERJA PEMERINTAH DAERAH KABUPATEN KEBUMEN TAHUN 2022

No	Urusan	Jumlah Program			Jumlah Kegiatan			Jumlah Sub Kegiatan			Jumlah Pagu			Perangkat Daerah Penanggung jawab
		RKPD 2022	APBD 2022	RKPD 2022 Perubahan	RKPD 2022	APBD 2022	RKPD 2022 Perubahan	RKPD 2022	APBD 2022	RKPD 2022 Perubahan	RKPD 2022	APBD 2022	RKPD 2022 Perubahan	
1	URUSAN PEMERINTAHAN BIDANG PENDIDIKAN	2	2	2	11	11	11	61	62	63	1.125.787.098.000	1.079.930.585.000	1.048.759.262.000	DINAS PENDIDIKAN, KEPEMUDAAN DAN OLAHRAGA
2	URUSAN PEMERINTAHAN BIDANG KESEHATAN	5	5	5	17	18	19	62	64	68	498.978.014.000	473.430.578.000	572.802.633.570	DINAS KESEHATAN, PENGENDALIAN PENDUDUK DAN KELUARGA BERENCANA
3	URUSAN PEMERINTAHAN BIDANG PEKERJAAN UMUM DAN PENATAAN RUANG	9	9	9	22	22	22	65	65	66	174.952.617.000	167.755.484.000	187.403.441.000	DINAS PEKERJAAN UMUM DAN PENATAAN RUANG
4	URUSAN PEMERINTAHAN BIDANG PERUMAHAN DAN KAWASAN PERMUKIMAN	4	4	4	5	5	5	8	8	8	14.674.044.000	9.989.905.000	10.211.905.000	DINAS PERUMAHAN, KAWASAN PERMUKIMAN DAN PERHUBUNGAN
5	URUSAN PEMERINTAHAN BIDANG KETENTERAMAN DAN KETERTIBAN UMUM SERTA PERLINDUNGAN MASYARAKAT	3	3	3	12	12	13	32	32	33	12.529.272.000	12.379.272.000	12.905.929.000	SATUAN POLISI PAMONG PRAJA
6	URUSAN PEMERINTAHAN BIDANG KETENTERAMAN DAN KETERTIBAN UMUM SERTA PERLINDUNGAN MASYARAKAT	2	2	2	11	11	11	34	34	35	12.145.523.541	9.365.502.000	9.675.336.000	BADAN PENANGGULANGAN BENCANA DAERAH
7	URUSAN PEMERINTAHAN BIDANG SOSIAL	7	7	7	14	14	15	43	43	44	11.247.486.000	7.334.658.000	9.507.587.428	DINAS SOSIAL, PEMBERDAYAAN PEREMPUAN DAN PERLINDUNGAN ANAK
8	URUSAN PEMERINTAHAN BIDANG TENAGA KERJA	4	4	4	12	12	12	32	32	32	10.722.791.000	9.410.038.000	8.734.131.790	DINAS TENAGA KERJA
9	URUSAN PEMERINTAHAN BIDANG PEMBERDAYAAN PEREMPUAN DAN PERLINDUNGAN ANAK	6	6	6	10	12	12	12	14	14	1.085.737.000	1.087.082.000	1.087.082.000	DINAS SOSIAL, PEMBERDAYAAN PEREMPUAN DAN PERLINDUNGAN ANAK
10	URUSAN PEMERINTAHAN BIDANG PANGAN	5	5	5	13	13	14	28	29	30	19.201.445.000	27.261.445.000	31.421.365.742	DINAS PERTANIAN DAN PANGAN

No	Urusan	Jumlah Program			Jumlah Kegiatan			Jumlah Sub Kegiatan			Jumlah Pagu			Perangkat Daerah Penanggung jawab
		RKPD 2022	APBD 2022	RKPD 2022 Perubahan	RKPD 2022	APBD 2022	RKPD 2022 Perubahan	RKPD 2022	APBD 2022	RKPD 2022 Perubahan	RKPD 2022	APBD 2022	RKPD 2022 Perubahan	
11	URUSAN PEMERINTAHAN BIDANG PERTANAHAN	1	1	1	1	1	1	1	1	1	0	0	0	DINAS PEKERJAAN UMUM DAN PENATAAN RUANG
12	URUSAN PEMERINTAHAN BIDANG LINGKUNGAN HIDUP	10	10	10	16	16	17	46	46	48	35.080.621.000	27.683.511.000	29.508.344.000	DINAS LINGKUNGAN HIDUP, KELAUTAN DAN PERIKANAN
13	URUSAN PEMERINTAHAN BIDANG ADMINISTRASI KEPENDUDUKAN DAN PENCATATAN SIPIL	4	4	4	14	14	14	34	34	34	9.954.634.000	8.998.730.000	9.740.836.000	DINAS KEPENDUDUKAN DAN PENCATATAN SIPIL
14	URUSAN PEMERINTAHAN BIDANG PEMBERDAYAAN MASYARAKAT DAN DESA	5	5	5	11	11	11	43	43	43	13.789.772.000	14.212.772.000	14.289.650.000	DINAS PEMBERDAYAAN MASYARAKAT DAN DESA
15	URUSAN PEMERINTAHAN BIDANG PENGENDALIAN PENDUDUK DAN KELUARGA BERENCANA	3	3	3	8	8	8	17	17	25	13.394.115.000	17.082.071.000	17.082.071.000	DINAS KESEHATAN, PENGENDALIAN PENDUDUK DAN KELUARGA BERENCANA
16	URUSAN PEMERINTAHAN BIDANG PERHUBUNGAN	2	2	2	15	15	16	30	30	31	25.111.486.000	23.805.546.000	38.024.849.000	DINAS PERUMAHAN, KAWASAN PERMUKIMAN DAN PERHUBUNGAN
17	URUSAN PEMERINTAHAN BIDANG KOMUNIKASI DAN INFORMATIKA	3	3	3	9	10	10	27	28	28	10.220.573.000	9.316.068.000	9.772.318.143	DINAS KOMUNIKASI DAN INFORMATIKA
18	URUSAN PEMERINTAHAN BIDANG KOPERASI, USAHA KECIL, DAN MENENGAH	5	5	5	5	5	5	7	7	7	5.198.251.000	3.521.229.000	3.521.229.000	DINAS PERINDUSTRIAN, PERDAGANGAN, KOPERASI USAHA KECIL DAN MENENGAH
19	URUSAN PEMERINTAHAN BIDANG PENANAMAN MODAL	6	6	6	13	13	13	36	36	36	6.253.933.000	5.941.506.000	5.839.514.000	DINAS PENANAMAN MODAL DAN PELAYANAN TERPADU SATU PINTU
20	URUSAN PEMERINTAHAN BIDANG KEPEMUDAAN DAN OLAHRAGA	3	3	3	6	6	6	7	7	7	4.477.713.000	4.042.119.000	4.042.119.000	DINAS PENDIDIKAN, KEPEMUDAAN DAN OLAHRAGA
21	URUSAN PEMERINTAHAN BIDANG STATISTIK	1	1	1	1	1	1	1	1	1	141.929.000	86.929.000	86.929.000	DINAS KOMUNIKASI DAN INFORMATIKA
22	URUSAN PEMERINTAHAN BIDANG PERSANDIAN	1	1	1	1	1	1	2	2	2	337.210.000	187.210.000	187.210.000	DINAS KOMUNIKASI DAN INFORMATIKA
23	URUSAN PEMERINTAHAN BIDANG KEBUDAYAAN	2	2	2	3	3	3	6	6	6	2.377.350.000	2.214.350.000	2.380.350.000	DINAS PARIWISATA DAN KEBUDAYAAN
24	URUSAN PEMERINTAHAN BIDANG PERPUSTAKAAN	2	2	2	3	3	3	7	7	7	938.696.000	410.313.000	410.313.000	DINAS KEARSIPAN DAN PERPUSTAKAAN
25	URUSAN PEMERINTAHAN BIDANG KEARSIPAN	2	2	2	10	10	10	24	24	25	3.501.176.000	3.270.880.000	3.566.914.000	DINAS KEARSIPAN DAN PERPUSTAKAAN
26	URUSAN PEMERINTAHAN BIDANG KELAUTAN DAN PERIKANAN	4	4	4	9	9	9	16	16	16	15.791.686.000	9.288.240.000	9.589.040.000	DINAS LINGKUNGAN HIDUP, KELAUTAN DAN PERIKANAN

No	Urusan	Jumlah Program			Jumlah Kegiatan			Jumlah Sub Kegiatan			Jumlah Pagu			Perangkat Daerah Penanggung jawab
		RKPD 2022	APBD 2022	RKPD 2022 Perubahan	RKPD 2022	APBD 2022	RKPD 2022 Perubahan	RKPD 2022	APBD 2022	RKPD 2022 Perubahan	RKPD 2022	APBD 2022	RKPD 2022 Perubahan	
27	URUSAN PEMERINTAHAN BIDANG PARIWISATA	4	4	4	12	12	12	28	29	30	16.379.878.000	16.062.906.000	16.722.891.000	DINAS PARIWISATA DAN KEBUDAYAAN
28	URUSAN PEMERINTAHAN BIDANG PERTANIAN	6	6	6	17	17	17	33	34	34	39.131.357.000	28.134.128.000	26.779.400.545	DINAS PERTANIAN DAN PANGAN
29	URUSAN PEMERINTAHAN BIDANG ENERGI DAN SUMBER DAYA MINERAL	1	1	1	1	1	1	1	1	1	30.000.000	30.000.000	30.000.000	DINAS TENAGA KERJA
30	URUSAN PEMERINTAHAN BIDANG PERDAGANGAN	6	6	6	14	14	14	30	30	31	17.726.300.000	17.203.136.000	18.463.260.000	DINAS PERINDUSTRIAN, PERDAGANGAN, KOPERASI USAHA KECIL DAN MENENGAH
31	URUSAN PEMERINTAHAN BIDANG PERINDUSTRIAN	3	3	3	3	3	3	6	6	6	3.562.997.000	1.227.000.000	1.227.000.000	DINAS PERINDUSTRIAN, PERDAGANGAN, KOPERASI USAHA KECIL DAN MENENGAH
32	URUSAN PEMERINTAHAN BIDANG TRANSMIGRASI	1	1	1	1	1	1	1	1	1	250.000.000	170.000.000	170.000.000	DINAS TENAGA KERJA
33	SEKRETARIAT DAERAH	3	3	3	18	18	18	52	53	54	37.651.439.000	36.092.082.000	45.731.763.000	SEKRETARIAT DAERAH
34	SEKRETARIAT DPRD	2	2	2	17	17	17	60	60	61	52.531.180.000	52.207.196.000	55.798.822.000	SEKRETARIAT DPRD
35	PERENCANAAN	3	3	3	13	13	13	28	28	29	6.991.025.000	6.739.566.000	7.936.331.000	BADAN PERENCANAAN, PENELITIAN DAN PENGEMBANGAN DAERAH
36	KEUANGAN	4	4	4	13	13	13	51	51	53	660.671.273.000	664.335.402.000	668.278.681.000	BADAN PENGELOLAAN KEUANGAN DAN PENDAPATAN DAERAH
37	KEPEGAWAIAN	2	2	2	10	10	10	29	29	29	11.407.497.000	7.942.497.000	8.174.443.000	BADAN KEPEGAWAIAN DAN PENGEMBANGAN SUMBER DAYA MANUSIA
38	PENDIDIKAN DAN PELATIHAN	1	1	1	2	2	2	2	2	2	3.499.000.000	2.449.000.000	2.449.000.000	BADAN KEPEGAWAIAN DAN PENGEMBANGAN SUMBER DAYA MANUSIA
39	PENELITIAN DAN PENGEMBANGAN	1	1	1	2	2	2	2	2	2	727.607.000	462.007.000	462.007.000	BADAN PERENCANAAN, PENELITIAN DAN PENGEMBANGAN DAERAH
40	INSPEKTORAT DAERAH	3	3	3	11	11	11	39	39	39	6.568.828.000	6.835.147.000	8.328.343.956	INSPEKTORAT DAERAH
41	KECAMATAN	4	4	4	9	9	9	29	29	29	2.355.329.000	2.355.329.000	2.408.013.000	KECAMATAN AYAH
42	KECAMATAN	4	4	4	9	9	9	30	30	30	1.897.366.000	1.897.366.000	2.233.631.000	KECAMATAN BUAYAN
43	KECAMATAN	4	4	4	9	9	9	32	32	32	2.147.071.000	2.147.071.000	2.164.965.000	KECAMATAN PURING
44	KECAMATAN	4	4	4	9	9	9	31	31	31	2.038.628.000	2.038.628.000	2.073.963.793	KECAMATAN PETANAHAN
45	KECAMATAN	4	4	4	9	9	9	30	30	30	1.734.665.000	1.734.665.000	2.522.231.000	KECAMATAN KLIRONG
46	KECAMATAN	4	4	4	9	9	9	28	28	28	1.753.477.000	1.753.477.000	2.176.393.000	KECAMATAN BULUSPESANTREN
47	KECAMATAN	4	4	4	9	9	9	28	28	28	2.003.313.000	2.003.313.000	2.031.800.000	KECAMATAN AMBAL

No	Urusan	Jumlah Program			Jumlah Kegiatan			Jumlah Sub Kegiatan			Jumlah Pagu			Perangkat Daerah Penanggung jawab
		RKPD 2022	APBD 2022	RKPD 2022 Perubahan	RKPD 2022	APBD 2022	RKPD 2022 Perubahan	RKPD 2022	APBD 2022	RKPD 2022 Perubahan	RKPD 2022	APBD 2022	RKPD 2022 Perubahan	
48	KECAMATAN	4	4	4	9	9	9	29	29	30	1.819.461.000	1.819.461.000	2.131.282.000	KECAMATAN MIRIT
49	KECAMATAN	4	4	4	9	9	9	29	29	29	1.861.505.000	1.861.505.000	2.008.553.000	KECAMATAN BONOROWO
50	KECAMATAN	4	4	4	10	10	10	30	30	30	2.006.926.000	2.006.926.000	2.332.711.000	KECAMATAN PREMBUN
51	KECAMATAN	4	4	4	9	9	9	31	31	31	1.408.883.000	1.558.883.000	1.673.012.000	KECAMATAN PADURESO
52	KECAMATAN	4	4	4	9	9	9	29	29	30	2.035.705.000	2.035.705.000	2.296.654.000	KECAMATAN KUTOWINANGUN
53	KECAMATAN	4	4	4	9	9	9	31	31	32	1.890.092.000	1.890.092.000	2.166.926.000	KECAMATAN ALIAN
54	KECAMATAN	4	4	4	8	8	9	27	27	28	1.787.703.000	1.787.703.000	2.061.933.000	KECAMATAN PONCOWARNO
55	KECAMATAN	5	5	5	10	10	10	35	35	35	10.872.785.000	9.042.785.000	9.930.599.000	KECAMATAN KEBUMEN
56	KECAMATAN	4	4	4	9	9	9	27	27	28	1.846.210.000	1.846.210.000	2.214.729.000	KECAMATAN PEJAGOAN
57	KECAMATAN	4	4	4	9	9	9	32	32	32	1.863.489.000	1.863.489.000	2.195.673.000	KECAMATAN SRUWENG
58	KECAMATAN	4	4	4	9	9	9	29	29	29	2.084.867.000	2.084.867.000	2.417.254.000	KECAMATAN ADIMULYO
59	KECAMATAN	4	4	4	9	9	9	30	30	30	2.042.677.000	2.042.677.000	2.406.015.000	KECAMATAN KUWARASAN
60	KECAMATAN	4	4	4	9	9	9	33	33	33	1.703.729.000	1.703.729.000	1.973.467.000	KECAMATAN ROWOKELE
61	KECAMATAN	4	4	4	9	9	9	32	32	32	2.044.824.000	2.044.824.000	2.315.213.109	KECAMATAN SEMPOR
62	KECAMATAN	5	5	5	10	10	10	35	35	35	5.679.610.000	4.947.610.000	5.476.609.000	KECAMATAN GOMBONG
63	KECAMATAN	5	5	5	10	10	10	33	33	33	11.340.017.000	10.126.017.000	10.658.025.000	KECAMATAN KARANGANYAR
64	KECAMATAN	4	4	4	9	9	9	30	30	30	1.770.322.000	1.870.322.000	2.083.153.000	KECAMATAN KARANGGAYAM
65	KECAMATAN	4	4	4	9	9	9	30	30	31	1.585.827.000	1.585.827.000	1.988.057.000	KECAMATAN SADANG
66	KECAMATAN	4	4	4	9	9	9	29	29	29	1.893.059.000	1.893.059.000	2.396.706.000	KECAMATAN KARANGSAMBUNG
67	KESATUAN BANGSA DAN POLITIK	6	6	6	12	12	12	28	28	29	7.609.367.000	7.888.242.000	8.589.355.666	BADAN KESATUAN BANGSA DAN POLITIK
TOTAL		254	254	254	635	639	646	1860	1870	1906	2.964.098.460.541	2.843.725.872.000	2.986.029.225.742	

BUPATI KEBUMEN,

ttd.

ARIF SUGIYANTO

LAMPIRAN III
PERATURAN BUPATI KEBUMEN
NOMOR 49 TAHUN 2022
TENTANG
PERUBAHAN ATAS PERATURAN BUPATI KEBUMEN NOMOR 54 TAHUN 2021
TENTANG RENCANA KERJA PEMERINTAH DAERAH KABUPATEN KEBUMEN TAHUN 2022

Penetapan Perubahan Rencana Kerja Pemerintah Daerah (RKPD)
Kabupaten Kebumen
Tahun 2022

Kode					Urusan/ Bidang Urusan/ Program/ Kegiatan/ Sub Kegiatan	Indikator Program/ Kegiatan/ Sub Kegiatan	Target Akhir Periode RPJMD	Realisasi Capaian RKPD Tahun 2020	Prakiraan Capaian Target RKPD Tahun 2021	Capaian Kinerja dan Kerangka Pendanaan								Kelompok Sasaran	Prakiraan Maju Rencana Tahun 2023		Perangkat Daerah Penanggung Jawab
										Target 2022		Pagu Indikatif			Lokasi	Sumber Dana	Prioritas			Target	Pagu Indikatif	
										Semula	Menjadi	RKPD 2022	APBD 2022	RKPD 2022 Perubahan			Nasional	Daerah				
1					**URUSAN PEMERINTAHAN WAJIB YANG BERKAITAN DENGAN PELAYANAN DASAR**																	
1	**01**				**URUSAN PEMERINTAHAN BIDANG PENDIDIKAN**							**1,125,787,098,000**	**1,079,930,585,000**	**1,048,759,262,000**							**1,132,976,943,000**	
1	**01**	**01**			**PROGRAM PENUNJANG URUSAN PEMERINTAHAN DAERAH KABUPATEN/KOTA**	Cakupan pelayanan penunjang urusan pemerintahan daerah	%		%	100 %	100 %	**914,740,863,000**	**879,393,399,000**	**846,621,576,000**						100 %	**926,313,420,000**	
1	**01**	**01**	2.01		**Perencanaan, Penganggaran, dan Evaluasi Kinerja Perangkat Daerah**	Jumlah dokumen perencanaan dan evaluasi kinerja perangkat daerah	dokumen		dokumen	9 dokumen	9 dokumen	**625,000,000**	**391,000,000**	**391,000,000**						9 dokumen	**485,101,000**	
1	01	01	2.01	01	Penyusunan Dokumen Perencanaan Perangkat Daerah	Jumlah Dokumen Perencanaan Perangkat Daerah yang tersususn				5 Dokumen	5 Dokumen	350,000,000	101,000,000	101,000,000	Kab. Kebumen, Semua Kecamatan, Semua Kelurahan	Dana Transfer Umum-Dana Alokasi Umum	Meningkatkan Sumber Daya Manusia Yang Berkualitas Dan Berdaya Saing	2. Penerapan Pelayanan Pendidikan dan Sistem Kesehatan yang Adaptif Pandemi	Dinas Pendidikan, Pemuda dan Olahraga Kab. Kebumen	5 Dokumen	322,871,000	DINAS PENDIDIKAN, KEPEMUDAAN DAN OLAHRAGA
1	01	01	2.01	07	Evaluasi Kinerja Perangkat Daerah	Jumlah dokumen evaluasi kinerja perangkat daerah yang tersusun (LKJIP, LKPJ,SAKIP, Profil Pendidikan)				4 Dokumen	4 Dokumen	275,000,000	290,000,000	290,000,000	Kab. Kebumen, Kebumen, Kebumen	Dana Transfer Umum-Dana Alokasi Umum Bantuan Keuangan Khusus dari Pemerintah Daerah Provinsi	Meningkatkan Sumber Daya Manusia Yang Berkualitas Dan Berdaya Saing	2. Penerapan Pelayanan Pendidikan dan Sistem Kesehatan yang Adaptif Pandemi	Dinas Pendidikan, Pemuda dan Olahraga Kab. Kebumen	4 Dokumen	162,230,000	DINAS PENDIDIKAN, KEPEMUDAAN DAN OLAHRAGA
1	**01**	**01**	2.02		**Administrasi Keuangan Perangkat Daerah**	Jumlah bulan administrasi keuangan perangkat daerah	bulan		bulan	12 bulan	12 bulan	**910,556,390,000**	**875,472,926,000**	**842,691,103,000**						12 bulan	**922,093,611,000**	
1	01	01	2.02	01	Penyediaan Gaji dan Tunjangan ASN	Jumlah ASN penerima Gaji dan Tunjangan				10285 Orang	10285 Orang	909,741,462,000	874,677,998,000	841,896,175,000	Semua Kab/Kota, Semua Kecamatan, Semua Kelurahan	Dana Transfer Umum-Dana Alokasi Umum DAK Non Fisik - TPG PNSD	Meningkatkan Sumber Daya Manusia Yang Berkualitas Dan Berdaya Saing	2. Penerapan Pelayanan Pendidikan dan Sistem Kesehatan yang Adaptif Pandemi	ASN Dinas Pendidikan, Pemuda dan Olahraga Kab. Kebumen	10285 Orang	921,278,683,000	DINAS PENDIDIKAN, KEPEMUDAAN DAN OLAHRAGA
1	01	01	2.02	03	Pelaksanaan Penatausahaan dan Pengujian/Verifikasi Keuangan SKPD	Jumlah jasa pengelola keuangan dilingkungan Dinas Pendidikan Kabupaten Kebumen				952 Orang	952 Orang	814,928,000	794,928,000	794,928,000	Semua Kab/Kota, Semua Kecamatan, Semua Kelurahan	Dana Transfer Umum-Dana Alokasi Umum	Meningkatkan Sumber Daya Manusia Yang Berkualitas Dan Berdaya Saing	2. Penerapan Pelayanan Pendidikan dan Sistem Kesehatan yang Adaptif Pandemi	ASN Dinas Pendidikan, Pemuda dan Olahraga Kab. Kebumen	952 Orang	814,928,000	DINAS PENDIDIKAN, KEPEMUDAAN DAN OLAHRAGA
1	**01**	**01**	2.03		**Administrasi Barang Milik Daerah pada Perangkat Daerah**	Jumlah dokumen Administrasi Barang Milik Daerah Perangkat Daerah yang tersusun	dokumen		dokumen	1 dokumen	1 dokumen	**38,000,000**	**38,000,000**	**38,000,000**						1 dokumen	**45,000,000**	
1	01	01	2.03	05	Rekonsiliasi dan Penyusunan Laporan Barang Milik Daerah pada SKPD	Jumlah dokumen sinkronisasi Barang Milik Daerah pada SKPD				795 Dokumen	795 Dokumen	38,000,000	38,000,000	38,000,000	Semua Kab/Kota, Semua Kecamatan, Semua Kelurahan	Dana Transfer Umum-Dana Alokasi Umum	Meningkatkan Sumber Daya Manusia Yang Berkualitas Dan Berdaya Saing	2. Penerapan Pelayanan Pendidikan dan Sistem Kesehatan yang Adaptif Pandemi	Dinas Pendidikan, Pemuda dan Olahraga Kab. Kebumen	795 Dokumen	45,000,000	DINAS PENDIDIKAN, KEPEMUDAAN DAN OLAHRAGA
1	**01**	**01**	2.06		**Administrasi Umum Perangkat Daerah**	Jumlah bulan penyediaan Administrasi Umum Perangkat Daerah	bulan		bulan	12 bulan	12 bulan	**1,471,880,000**	**1,461,880,000**	**1,461,880,000**						12 bulan	**1,625,733,000**	

Penetapan Perubahan Rencana Kerja Pemerintah Daerah (RKPD)
Kabupaten Kebumen
Tahun 2022

Kode	Urusan/ Bidang Urusan/ Program/ Kegiatan/ Sub Kegiatan	Indikator Program/ Kegiatan/ Sub Kegiatan	Target Akhir Periode RPJMD	Realisasi Capaian RKPD Tahun 2020	Prakiraan Capaian Target RKPD Tahun 2021	Capaian Kinerja dan Kerangka Pendanaan									Kelompok Sasaran	Prakiraan Maju Rencana Tahun 2023		Perangkat Daerah Penanggung Jawab
						Target 2022		Pagu Indikatif			Lokasi	Sumber Dana	Prioritas			Target	Pagu Indikatif	
						Semula	Menjadi	RKPD 2022	APBD 2022	RKPD 2022 Perubahan			Nasional	Daerah				
1 01 01 2.06 01	Penyediaan Komponen Instalasi Listrik/Penerangan Bangunan Kantor	Jumlah jenis instalasi listrik/penerangan bangunan kantor				15 Jenis	15 Jenis	150,000,000	150,000,000	150,000,000	Kab. Kebumen, Semua Kecamatan, Semua Kelurahan	Dana Transfer Umum-Dana Alokasi Umum	Meningkatkan Sumber Daya Manusia Yang Berkualitas Dan Berdaya Saing	2. Penerapan Pelayanan Pendidikan dan Sistem Kesehatan yang Adaptif Pandemi	ASN Dinas Pendidikan, Pemuda dan Olahraga Kab. Kebumen	15 Jenis	165,000,000	DINAS PENDIDIKAN, KEPEMUDAAN DAN OLAHRAGA
1 01 01 2.06 04	Penyediaan Bahan Logistik Kantor	Jumlah bulan penyediaan bahan logistik kantor				12 Bulan	12 Bulan	158,900,000	158,900,000	158,900,000	Semua Kab/Kota, Semua Kecamatan, Semua Kelurahan	Dana Transfer Umum-Dana Alokasi Umum	Meningkatkan Sumber Daya Manusia Yang Berkualitas Dan Berdaya Saing	2. Penerapan Pelayanan Pendidikan dan Sistem Kesehatan yang Adaptif Pandemi	ASN Dinas Pendidikan, Pemuda dan Olahraga Kab. Kebumen	12 Bulan	158,900,000	DINAS PENDIDIKAN, KEPEMUDAAN DAN OLAHRAGA
1 01 01 2.06 05	Penyediaan Barang Cetakan dan Penggandaan	Jumlah bulan penyediaan barang cetakan dan penggadaan				12 bulan	12 bulan	200,000,000	200,000,000	200,000,000	Semua Kab/Kota, Semua Kecamatan, Semua Kelurahan	Dana Transfer Umum-Dana Alokasi Umum	Meningkatkan Sumber Daya Manusia Yang Berkualitas Dan Berdaya Saing	2. Penerapan Pelayanan Pendidikan dan Sistem Kesehatan yang Adaptif Pandemi	ASN Dinas Pendidikan, Pemuda dan Olahraga Kab. Kebumen	12 bulan	230,862,000	DINAS PENDIDIKAN, KEPEMUDAAN DAN OLAHRAGA
1 01 01 2.06 06	Penyediaan Bahan Bacaan dan Peraturan Perundang-undangan	Jumlah dokumen Bahan Bacaan dan Peraturan Perundang-undangan				2 dokumen	2 dokumen	45,747,000	35,747,000	35,747,000	Semua Kab/Kota, Semua Kecamatan, Semua Kelurahan	Dana Transfer Umum-Dana Alokasi Umum	Meningkatkan Sumber Daya Manusia Yang Berkualitas Dan Berdaya Saing	2. Penerapan Pelayanan Pendidikan dan Sistem Kesehatan yang Adaptif Pandemi	ASN Dinas Pendidikan, Pemuda dan Olahraga Kab. Kebumen	2 dokumen	45,747,000	DINAS PENDIDIKAN, KEPEMUDAAN DAN OLAHRAGA
1 01 01 2.06 07	Penyediaan Bahan/Material	jumlah bulan penyediaan bahan/material				12 bulan	12 bulan	808,853,000	808,853,000	808,853,000	Semua Kab/Kota, Semua Kecamatan, Semua Kelurahan	Dana Transfer Umum-Dana Alokasi Umum	Meningkatkan Sumber Daya Manusia Yang Berkualitas Dan Berdaya Saing	2. Penerapan Pelayanan Pendidikan dan Sistem Kesehatan yang Adaptif Pandemi	ASN Dinas Pendidikan, Pemuda dan Olahraga Kab. Kebumen	12 bulan	916,844,000	DINAS PENDIDIKAN, KEPEMUDAAN DAN OLAHRAGA
1 01 01 2.06 09	Penyelenggaraan Rapat Koordinasi dan Konsultasi SKPD	Jumlah Rapat Koordinasi dan Konsultasi SKPD yang diselenggarakan				30 kali	30 kali	101,380,000	101,380,000	101,380,000	Semua Kab/Kota, Semua Kecamatan, Semua Kelurahan	Dana Transfer Umum-Dana Alokasi Umum	Meningkatkan Sumber Daya Manusia Yang Berkualitas Dan Berdaya Saing	2. Penerapan Pelayanan Pendidikan dan Sistem Kesehatan yang Adaptif Pandemi	ASN Dinas Pendidikan, Pemuda dan Olahraga Kab. Kebumen	30 kali	101,380,000	DINAS PENDIDIKAN, KEPEMUDAAN DAN OLAHRAGA
1 01 01 2.06 10	Penatausahaan Arsip Dinamis pada SKPD	Jumlah kegiatan fasilitasi arsip dinamis				1 Kegiatan	1 Kegiatan	7,000,000	7,000,000	7,000,000	Kab. Kebumen, Semua Kecamatan, Semua Kelurahan	Dana Transfer Umum-Dana Alokasi Umum	Meningkatkan Sumber Daya Manusia Yang Berkualitas Dan Berdaya Saing	2. Penerapan Pelayanan Pendidikan dan Sistem Kesehatan yang Adaptif Pandemi	ASN Dinas Pendidikan, Pemuda dan Olahraga Kab. Kebumen	1 Kegiatan	7,000,000	DINAS PENDIDIKAN, KEPEMUDAAN DAN OLAHRAGA
1 01 01 2.07	**Pengadaan Barang Milik Daerah Penunjang Urusan Pemerintah Daerah**	Jumlah unit Pengadaan Barang Milik Daerah Penunjang Urusan Pemerintah Daerah	0		0	0 0	0 0	**0**	**0**	**10,000,000**						0 0	**10,000,000**	
1 01 01 2.07 02	Pengadaan Kendaraan Dinas Operasional atau Lapangan	Jumlah unit pengadaan motor dinas/operasional				0 unit	0 unit	0	0	0		Dana Transfer Umum-Dana Alokasi Umum	Meningkatkan Sumber Daya Manusia Yang Berkualitas Dan Berdaya Saing	2. Penerapan Pelayanan Pendidikan dan Sistem Kesehatan yang Adaptif Pandemi	ASN Dinas Pendidikan, Pemuda dan Olahraga Kab. Kebumen	0 unit	0	DINAS PENDIDIKAN, KEPEMUDAAN DAN OLAHRAGA
1 01 01 2.07 05	Pengadaan Mebel	Jumlah paket pengadaan meubelair Dinas Pendidikan				0 paket	0 paket	0	0	0		Dana Transfer Umum-Dana Alokasi Umum	Meningkatkan Sumber Daya Manusia Yang Berkualitas Dan Berdaya Saing	2. Penerapan Pelayanan Pendidikan dan Sistem Kesehatan yang Adaptif Pandemi	ASN Dinas Pendidikan, Pemuda dan Olahraga Kab. Kebumen	0 paket	0	DINAS PENDIDIKAN, KEPEMUDAAN DAN OLAHRAGA
1 01 01 2.07 06	Pengadaan Peralatan dan Mesin Lainnya	Jumlah unit pengadaan peralatan gedung kantor				0 unit	0 unit	0	0	0		Dana Transfer Umum-Dana Alokasi Umum	Meningkatkan Sumber Daya Manusia Yang Berkualitas Dan Berdaya Saing	2. Penerapan Pelayanan Pendidikan dan Sistem Kesehatan yang Adaptif Pandemi	ASN Dinas Pendidikan, Pemuda dan Olahraga Kab. Kebumen	0 unit	0	DINAS PENDIDIKAN, KEPEMUDAAN DAN OLAHRAGA

Penetapan Perubahan Rencana Kerja Pemerintah Daerah (RKPD)
Kabupaten Kebumen
Tahun 2022

Kode	Urusan/ Bidang Urusan/ Program/ Kegiatan/ Sub Kegiatan	Indikator Program/ Kegiatan/ Sub Kegiatan	Target Akhir Periode RPJMD	Realisasi Capaian RKPD Tahun 2020	Prakiraan Capaian Target RKPD Tahun 2021	Capaian Kinerja dan Kerangka Pendanaan									Kelompok Sasaran	Prakiraan Maju Rencana Tahun 2023		Perangkat Daerah Penanggung Jawab
						Target 2022		Pagu Indikatif			Lokasi	Sumber Dana	Prioritas			Target	Pagu Indikatif	
						Semula	Menjadi	RKPD 2022	APBD 2022	RKPD 2022 Perubahan			Nasional	Daerah				
1 01 01 2.07 10	Pengadaan Sarana dan Prasarana Gedung Kantor atau Bangunan Lainnya	Jumlah Unit Sarana dan Prasarana Gedung Kantor atau Bangunan Lainnya yang Disediakan null					2 Unit 0 null	0	0	10,000,000		Dana Transfer Umum-Dana Alokasi Umum		2. Penerapan Pelayanan Pendidikan dan Sistem Kesehatan yang Adaptif Pandemi	ASN Dinas Pendidikan, Pemuda dan Olahraga Kab. Kebumen	2 Unit 0 null	10,000,000	DINAS PENDIDIKAN, KEPEMUDAAN DAN OLAHRAGA
1 01 01 2.08	**Penyediaan Jasa Penunjang Urusan Pemerintahan Daerah**	Jumlah bulan Penyediaan Jasa Penunjang Urusan Pemerintahan Daerah	bulan		bulan	12 bulan	12 bulan	**1,399,593,000**	**1,379,593,000**	**1,379,593,000**						12 bulan	**1,403,975,000**	
1 01 01 2.08 01	Penyediaan Jasa Surat Menyurat	Jumlah bulan penyediaan jasa surat menyurat				12 bulan	12 bulan	54,821,000	34,821,000	34,821,000	Kab. Kebumen, Semua Kecamatan, Semua Kelurahan	Dana Transfer Umum-Dana Alokasi Umum	Meningkatkan Sumber Daya Manusia Yang Berkualitas Dan Berdaya Saing	2. Penerapan Pelayanan Pendidikan dan Sistem Kesehatan yang Adaptif Pandemi	Dinas Pendidikan, Pemuda dan Olahraga Kab. Kebumen	12 bulan	54,821,000	DINAS PENDIDIKAN, KEPEMUDAAN DAN OLAHRAGA
1 01 01 2.08 02	Penyediaan Jasa Komunikasi, Sumber Daya Air dan Listrik	Jumlah bulan Penyediaan Jasa Komunikasi, Sumber Daya Air dan Listrik				12 bulan	12 bulan	885,148,000	885,148,000	885,148,000	Kab. Kebumen, Semua Kecamatan, Semua Kelurahan	Dana Transfer Umum-Dana Alokasi Umum	Meningkatkan Sumber Daya Manusia Yang Berkualitas Dan Berdaya Saing	2. Penerapan Pelayanan Pendidikan dan Sistem Kesehatan yang Adaptif Pandemi	Dinas Pendidikan, Pemuda dan Olahraga Kab. Kebumen	12 bulan	889,530,000	DINAS PENDIDIKAN, KEPEMUDAAN DAN OLAHRAGA
1 01 01 2.08 04	Penyediaan Jasa Pelayanan Umum Kantor	Jumlah bulan penyediaan jasa pelayanan umum kantor				12 Bulan	12 Bulan	459,624,000	459,624,000	459,624,000	Semua Kab/Kota, Semua Kecamatan, Semua Kelurahan	Dana Transfer Umum-Dana Alokasi Umum	Meningkatkan Sumber Daya Manusia Yang Berkualitas Dan Berdaya Saing	2. Penerapan Pelayanan Pendidikan dan Sistem Kesehatan yang Adaptif Pandemi	Dinas Pendidikan, Pemuda dan Olahraga Kab. Kebumen	12 Bulan	459,624,000	DINAS PENDIDIKAN, KEPEMUDAAN DAN OLAHRAGA
1 01 01 2.09	**Pemeliharaan Barang Milik Daerah Penunjang Urusan Pemerintahan Daerah**	Jumlah unit Pemeliharaan Barang Milik Daerah Penunjang Urusan Pemerintahan Daerah	unit		unit	2 unit	2 unit	**650,000,000**	**650,000,000**	**650,000,000**						2 unit	**650,000,000**	
1 01 01 2.09 02	Penyediaan Jasa Pemeliharaan, Biaya Pemeliharaan, Pajak, dan Perizinan Kendaraan Dinas Operasional atau Lapangan	Jumlah unit Kendaraan Dinas Operasional atau Lapangan				8 unit	8 unit	200,500,000	200,500,000	200,500,000	Semua Kab/Kota, Semua Kecamatan, Semua Kelurahan	Dana Transfer Umum-Dana Alokasi Umum	Meningkatkan Sumber Daya Manusia Yang Berkualitas Dan Berdaya Saing	2. Penerapan Pelayanan Pendidikan dan Sistem Kesehatan yang Adaptif Pandemi	ASN Dinas Pendidikan, Pemuda dan Olahraga Kab. Kebumen	8 unit	200,500,000	DINAS PENDIDIKAN, KEPEMUDAAN DAN OLAHRAGA
1 01 01 2.09 09	Pemeliharaan/Rehabilitasi Gedung Kantor dan Bangunan Lainnya	Jumlah bulan gedung kantor dan bangunan Lainnya terpelihara				12 Bulan	12 Bulan	449,500,000	449,500,000	449,500,000	Kab. Kebumen, Semua Kecamatan, Semua Kelurahan	Dana Insentif Daerah	Meningkatkan Sumber Daya Manusia Yang Berkualitas Dan Berdaya Saing	2. Penerapan Pelayanan Pendidikan dan Sistem Kesehatan yang Adaptif Pandemi	ASN Dinas Pendidikan, Pemuda dan Olahraga Kab. Kebumen	12 Bulan	449,500,000	DINAS PENDIDIKAN, KEPEMUDAAN DAN OLAHRAGA
1 01 02	**PROGRAM PENGELOLAAN PENDIDIKAN**	Angka Partisipasi Kasar (APK)	%		%	82,5 %	82,5 %	**211,046,235,000**	**200,537,186,000**	**202,137,686,000**						82,5 %	**206,663,523,000**	
1 01 02 2.01	**Pengelolaan Pendidikan Sekolah Dasar**	Angka Partisipasi Kasar (APK) SD/MI/Paket A	%		%	100 %	100 %	**126,052,672,000**	**114,205,350,000**	**115,713,250,000**						100 %	**119,595,087,000**	
1 01 02 2.01 06	Pembangunan Sarana, Prasarana dan Utilitas Sekolah	Jumlah Pembangunan Talud (DAU) : SDN Pagebangan Kec. Karanggayam Jumlah Sarana, Prasarana dan Utilitas Sekolah yang dibangun /Pembangunan Ruang Perpustakaan (DAK) : SD 1 Kalibening Karanggayam, SDN 2 Gunungsari Karanggayam, SDN 2				1 Paket 8 ruang 1 paket	1 Paket 8 ruang 1 paket 1 Paket	7,438,511,000	3,793,032,000	4,418,332,000	Kab. Kebumen, Buayan, Jladri Kab. Kebumen, Puring, Kedalemankulon Kab. Kebumen, Petanahan, Grogolbeningsari Kab. Kebumen, Ambal, Sidoreno	Dana Transfer Umum-Dana Alokasi Umum DAK Fisik - Bidang Pendidikan - Reguler - SD	Meningkatkan Sumber Daya Manusia Yang Berkualitas Dan Berdaya Saing	2. Penerapan Pelayanan Pendidikan dan Sistem Kesehatan yang Adaptif Pandemi	Warga negara usia sekolah wajib dikdas di Kab. Kebumen	1 Paket 8 ruang 1 paket 1 Paket	5,511,926,000	DINAS PENDIDIKAN, KEPEMUDAAN DAN OLAHRAGA

Penetapan Perubahan Rencana Kerja Pemerintah Daerah (RKPD)
Kabupaten Kebumen
Tahun 2022

Kode	Urusan/ Bidang Urusan/ Program/ Kegiatan/ Sub Kegiatan	Indikator Program/ Kegiatan/ Sub Kegiatan	Target Akhir Periode RPJMD	Realisasi Capaian RKPD Tahun 2020	Prakiraan Capaian Target RKPD Tahun 2021	Capaian Kinerja dan Kerangka Pendanaan									Kelompok Sasaran	Prakiraan Maju Rencana Tahun 2023		Perangkat Daerah Penanggung Jawab
						Target 2022		Pagu Indikatif			Lokasi	Sumber Dana	Prioritas			Target	Pagu Indikatif	
						Semula	Menjadi	RKPD 2022	APBD 2022	RKPD 2022 Perubahan			Nasional	Daerah				
		Jladri Buayan, SDN 2 kalibagor Kebumen, SDN Grogolbeningsari Petanahan, SDN Kedaleman Kulon Puring, SDN Sidorejo Ambal, SDN Sumberadi Kebumen Pembangunan Revitalisasi SDN 6 Panjer Kebumen (DAU) Pembangunan Ruang Kelas Baru SD N 2 Giyanti Kec. Rowokele									Kab. Kebumen, Kebumen, Panjer Kab. Kebumen, Kebumen, Kalibagor Kab. Kebumen, Kebumen, Sumberadi Kab. Kebumen, Karanggayam, Pagebangan Kab. Kebumen, Karanggayam, Kalibening Kab. Kebumen, Karanggayam, Gunungsari						
1 01 02 2.01 12	Rehabilitasi Sedang/Berat Sarana, Prasarana dan Utilitas Sekolah	Jumlah Ruang Kelas yang direhab (Banprov) : SDN 1 Purwosari Kecamatan Puring, SDN 1 Semanding Kecamatan Gombong, SDN 3 Demangsari Kecamatan Ayah, SDN Bagung Kecamatan Prembun Jumlah Sarpras dan Utilitas Sekolah yang dibangun talud (DAU) : SDN 1 Banjararjo Ayah, SDN 2 Kalijoyo Alian, SDN Sidototo Padureso, SDN 3 Selogiri Karanggayam Jumlah Sarpras dan Utilitas Sekolah yang direhab (DAU): MI Tarbiyatul Ulum Ds. Tirtomoyo Poncowarno, MI Nurul Islam Ds. Kawedusan Kebumen, MI Muhammadiyah Klopogodo Gombong, MI Ayyu Sufiyah Ds. Sangubanyu Buluspesantren, SDN 4 Tamanwinangun Kec. Kebumen, SDN 1 Plarangan Karanganyar,SDN Benerkulon Ambal, SDN Sidomulyo Ambal, SDN Sawangan Alian Jumlah Sarpras dan Utilitas Sekolah yang direhab ruang guru (DAU) : SDN Pencil Karangsambung Jumlah Sarpras dan Utilitas Sekolah yang direhab ruang kelas (DAK) : SDN 1 Giyanti Rowokele, SDN 1 Gunungmujil Kuwarasan, SDN 1 Jogomertan Petanahan, SDN 1 Sadangkulon Sadang,				7 ruang 16 ruang 13 ruang 14 ruang 1 ruang 6 ruang	7 ruang 4 paket 16 ruang 1 ruang 13 ruang 14 ruang 2 ruang 1 ruang 7 ruang	8,589,624,000	5,089,167,000	5,534,967,000	Kab. Kebumen, Ayah, Demangsari Kab. Kebumen, Buayan, Geblug Kab. Kebumen, Buayan, Nogoraji Kab. Kebumen, Puring, Tambakmulyo Kab. Kebumen, Puring, Purwosari Kab. Kebumen, Petanahan, Jogomertan Kab. Kebumen, Petanahan, Tanjungsari Kab. Kebumen, Buluspesantren, Sangubanyu Kab. Kebumen, Ambal, Benerkulon Kab. Kebumen, Ambal, Sidomulyo Kab. Kebumen, Ambal, Prasutan Kab. Kebumen, Prembun, Bagung Kab. Kebumen, Kutowinangun, Tanjungsari Kab. Kebumen, Alian, Kalijaya Kab. Kebumen, Alian, Kraka Kab. Kebumen, Kebumen, Tamanwinangun Kab. Kebumen, Kebumen, Bumirejo	Dana Transfer Umum-Dana Alokasi Umum DAK Fisik - Bidang Pendidikan - Reguler - SD Bantuan Keuangan Khusus dari Pemerintah Daerah Provinsi	Meningkatkan Sumber Daya Manusia Yang Berkualitas Dan Berdaya Saing	2. Penerapan Pelayanan Pendidikan dan Sistem Kesehatan yang Adaptif Pandemi	Warga negara usia sekolah wajib dikdas di Kab. Kebumen	7 ruang 4 paket 16 ruang 1 ruang 13 ruang 14 ruang 2 ruang 1 ruang 7 ruang	7,779,624,000	DINAS PENDIDIKAN, KEPEMUDAAN DAN OLAHRAGA

Penetapan Perubahan Rencana Kerja Pemerintah Daerah (RKPD)
Kabupaten Kebumen
Tahun 2022

Kode	Urusan/ Bidang Urusan/ Program/ Kegiatan/ Sub Kegiatan	Indikator Program/ Kegiatan/ Sub Kegiatan	Target Akhir Periode RPJMD	Realisasi Capaian RKPD Tahun 2020	Prakiraan Capaian Target RKPD Tahun 2021	Capaian Kinerja dan Kerangka Pendanaan									Kelompok Sasaran	Prakiraan Maju Rencana Tahun 2023		Perangkat Daerah Penanggung Jawab
						Target 2022		Pagu Indikatif			Lokasi	Sumber Dana	Prioritas			Target	Pagu Indikatif	
						Semula	Menjadi	RKPD 2022	APBD 2022	RKPD 2022 Perubahan			Nasional	Daerah				
		SDN 1 Tambukmulyo Puring, SDN Geblug Buayan, SDN 3 Pandansari Sruweng Jumlah Sarpras dan Utilitas Sekolah yang direhab ruang kelas (DAK) : SDN Banioro Karangsambung, SDN Kalijoyo Alian, SDN Patemon Gombong, SDN Pujegan Karangsambung, SDN Tanjungsari Kutowinangun, SDN Tanjungsari Petanahan Jumlah Sarpras dan Utilitas Sekolah yang direhab ruang kelas (DAU) : SDN 1 Somagede Sempor Jumlah Sarpras dan Utilitas Sekolah yang direhab ruang perpustakaan (DAU) : SDN 1 Nogoroji Buayan Jumlah Sarpras dan Utilitas Sekolah yang direhab toilet/jamban (DAU) : SDN 1 Purwosari Puring, SDN 3 Pandansari Sruweng, SDN 4 Bumirejo Kebumen, SDN 4 Krakal Alian, SDN Wajasari Adimulyo, SDN Prasutan Ambal								Kab. Kebumen, Kebumen, Kalibagor Kab. Kebumen, Kebumen, Kawedusan Kab. Kebumen, Sruweng, Pandansari Kab. Kebumen, Adimulyo, Wajasari Kab. Kebumen, Kuwarasan, Gunungmujil Kab. Kebumen, Kuwarasan, Sawangan Kab. Kebumen, Rowokele, Giyanti Kab. Kebumen, Sempor, Somagede Kab. Kebumen, Gombong, Patemon Kab. Kebumen, Gombong, Semanding Kab. Kebumen, Gombong, Klopogodo Kab. Kebumen, Sadang, Sadangkulon Kab. Kebumen, Poncowarno, Tirtomoyo Kab. Kebumen, Karangsambung, Pencil Kab. Kebumen, Karangsambung, Wadasmalang Kab. Kebumen, Karangsambung, Banioro						
1 01 02 2.01 14	Pengadaan Mebel Sekolah	Jumlah paket pengadaan mebel ruang kelas dan perpustakaan : SDN 2 Condongcampur Kec.Sruweng, SDN 1 Kebadongan Kec.Klirong, SDN Wonosigro Kec.Gombong, SDN Klepusanggar Kec.Sruweng, SDN 1 Banjararjo Kec.Ayah, SDN 2 Srati Kec.Ayah, SDN Wotbuwono Kec.Klirong, SDN 2 Klirong Kec.Klirong, SDN 2 Kuwayuhan Kec.Pejagoan, SDN				10 Paket	10 Paket	190,000,000	0	0	Semua Kab/Kota, Semua Kecamatan, Semua Kelurahan Kab. Kebumen, Ayah, Srati Kab. Kebumen, Ayah, Banjararjo Kab. Kebumen, Ayah, Mangunweni Kab. Kebumen, Klirong, Klirong	Dana Insentif Daerah	Meningkatkan Sumber Daya Manusia Yang Berkualitas Dan Berdaya Saing	2. Penerapan Pelayanan Pendidikan dan Sistem Kesehatan yang Adaptif Pandemi	Warga negara usia sekolah wajib dikdas di Kab. Kebumen	10 Paket	190,000,000	DINAS PENDIDIKAN, KEPEMUDAAN DAN OLAHRAGA

Penetapan Perubahan Rencana Kerja Pemerintah Daerah (RKPD)
Kabupaten Kebumen
Tahun 2022

Kode	Urusan/ Bidang Urusan/ Program/ Kegiatan/ Sub Kegiatan	Indikator Program/ Kegiatan/ Sub Kegiatan	Target Akhir Periode RPJMD	Realisasi Capaian RKPD Tahun 2020	Prakiraan Capaian Target RKPD Tahun 2021	Capaian Kinerja dan Kerangka Pendanaan									Kelompok Sasaran	Prakiraan Maju Rencana Tahun 2023		Perangkat Daerah Penanggung Jawab
						Target 2022		Pagu Indikatif			Lokasi	Sumber Dana	Prioritas			Target	Pagu Indikatif	
						Semula	Menjadi	RKPD 2022	APBD 2022	RKPD 2022 Perubahan			Nasional	Daerah				
		Mangunweni Kec.Ayah.									Kab. Kebumen, Klirong, Wotbuwono Kab. Kebumen, Klirong, Kebadongan Kab. Kebumen, Pejagoan, Kewayuhan Kab. Kebumen, Sruweng, Klepusanggar Kab. Kebumen, Sruweng, Condongcampur							
1 01 02 2.01 16	Pengadaan Perlengkapan Sekolah	Jumlah paket pengadaan mebeler SDN 2 Giyanti Kec. Rowokele Jumlah paket pengadaan peralatan TIK (Banprov): SDN 1 Karangduwur Kec. Ayah, SDN 1 Pohkumbang Kec. Karanganyar, SDN 2 Candirenggo Kec. Ayah, SDN 2 Kalibagor Kec. Kebumen, SDN 2 Tambakagung Kec. Klirong, SDN Argopeni Kec. Ayah, SDN Klegenwonosari Kec. Klirong Jumlah paket pengadaan peralatan TIK (DAK): SDN 1 Gunungmujil Kuwarasan, SDN 1 Jatijajar Ayah, SDN 1 Selang Kebumen, SDN 2 Gombong, SDN 2 Gunungsari Karanggayam, SDN 2 Kritig Petanahan, SDN 2 Sangubanyu Buluspesantren, SDN 2 Sidoharjo Sruweng, SDN 2 Sidomoro Buluspesantren, SDN 2 Tambakmulyo Puring, SDN 3 Kutowinangun, SDN 4 Tamanwinangun Kebumen. SDN Clapar Karanggayam, SDN 1 Giyanti Rowokele, SDN Glontor Karanggayam, SDN Grogolpenatus Petanahan, SDN Mengkowo Kebumen, SDN Patukrejomulyo Mirit, SDN Sidomulyo Petanahan, SDN Tanuharjo Alian				7 Paket 10 Paket 10 Paket	1 Paket 7 Paket 10 Paket 10 Paket	372,400,000	2,746,478,000	2,746,478,000	Kab. Kebumen, Ayah, Argopeni Kab. Kebumen, Ayah, Karangduwur Kab. Kebumen, Ayah, Candirenggo Kab. Kebumen, Ayah, Jatijajar Kab. Kebumen, Puring, Tambakmulyo Kab. Kebumen, Petanahan, Grogolpenatus Kab. Kebumen, Petanahan, Sidomulyo Kab. Kebumen, Petanahan, Kritig Kab. Kebumen, Klirong, Klegenwonosari Kab. Kebumen, Klirong, Tambakagung Kab. Kebumen, Buluspesantren, Sangubanyu Kab. Kebumen, Buluspesantren, Sidomoro Kab. Kebumen, Mirit, Patukrejomulyo Kab. Kebumen, Kutowinangun, Kutowinangun Kab. Kebumen, Alian, Tanuharjo Kab. Kebumen, Kebumen, Selang Kab. Kebumen, Kebumen, Tamanwinangun	Dana Transfer Umum-Dana Alokasi Umum DAK Fisik - Bidang Pendidikan - Reguler - SD Bantuan Keuangan Khusus dari Pemerintah Daerah Provinsi	Meningkatkan Sumber Daya Manusia Yang Berkualitas Dan Berdaya Saing	2. Penerapan Pelayanan Pendidikan dan Sistem Kesehatan yang Adaptif Pandemi	Warga negara usia sekolah wajib dikdas di Kab. Kebumen	1 Paket 7 Paket 10 Paket 10 Paket	372,400,000	DINAS PENDIDIKAN, KEPEMUDAAN DAN OLAHRAGA

Penetapan Perubahan Rencana Kerja Pemerintah Daerah (RKPD)
Kabupaten Kebumen
Tahun 2022

Kode	Urusan/ Bidang Urusan/ Program/ Kegiatan/ Sub Kegiatan	Indikator Program/ Kegiatan/ Sub Kegiatan	Target Akhir Periode RPJMD	Realisasi Capaian RKPD Tahun 2020	Prakiraan Capaian Target RKPD Tahun 2021	Capaian Kinerja dan Kerangka Pendanaan									Kelompok Sasaran	Prakiraan Maju Rencana Tahun 2023		Perangkat Daerah Penanggung Jawab
						Target 2022		Pagu Indikatif			Lokasi	Sumber Dana	Prioritas			Target	Pagu Indikatif	
						Semula	Menjadi	RKPD 2022	APBD 2022	RKPD 2022 Perubahan			Nasional	Daerah				
											Kab. Kebumen, Kebumen, Mengkowo Kab. Kebumen, Kebumen, Kalibagor Kab. Kebumen, Sruweng, Sidoarjo Kab. Kebumen, Kuwarasan, Gunungmujil Kab. Kebumen, Rowokele, Giyanti Kab. Kebumen, Gombong, Gombong Kab. Kebumen, Karanganyar, Pohkumbang Kab. Kebumen, Karanggayam, Clapar Kab. Kebumen, Karanggayam, Gunungsari Kab. Kebumen, Karanggayam, Glontor							
1 01 02 2.01 19	Pemeliharaan Rutin Sarana, Prasarana dan Utilitas Sekolah	Jumlah sekolah yang mendapatkan Pemeliharaan Rutin Sarana, Prasarana dan Utilitasnya				26 unit	26 unit	100,000,000	0	0	Semua Kab/Kota, Semua Kecamatan, Semua Kelurahan	Dana Insentif Daerah	Meningkatkan Sumber Daya Manusia Yang Berkualitas Dan Berdaya Saing	2. Penerapan Pelayanan Pendidikan dan Sistem Kesehatan yang Adaptif Pandemi	Warga negara usia sekolah wajib dikdas di Kab. Kebumen	26 unit	700,000,000	DINAS PENDIDIKAN, KEPEMUDAAN DAN OLAHRAGA
1 01 02 2.01 21	Penyediaan Biaya Personil Peserta Didik Sekolah Dasar	Jumlah penerima Beasiswa Kurang Mampu (BKM) jenjang SD/MI				2000 Siswa	2000 Siswa	1,260,000,000	860,000,000	860,000,000	Semua Kab/Kota, Semua Kecamatan, Semua Kelurahan	Dana Transfer Umum-Dana Alokasi Umum	Meningkatkan Sumber Daya Manusia Yang Berkualitas Dan Berdaya Saing	2. Penerapan Pelayanan Pendidikan dan Sistem Kesehatan yang Adaptif Pandemi	Warga negara usia sekolah wajib dikdas di Kab. Kebumen	2000 Siswa	1,260,000,000	DINAS PENDIDIKAN, KEPEMUDAAN DAN OLAHRAGA
1 01 02 2.01 23	Penyelengaraan Proses Belajar dan Ujian bagi Peserta Didik	Jumlah SD yang difasilitasi pelaksanaan Ujian Satuan Pendidikan, Asesmen Nasional dan Monev BOS				763 sekolah	763 sekolah	415,000,000	415,000,000	415,000,000	Semua Kab/Kota, Semua Kecamatan, Semua Kelurahan	Dana Transfer Umum-Dana Alokasi Umum	Meningkatkan Sumber Daya Manusia Yang Berkualitas Dan Berdaya Saing	2. Penerapan Pelayanan Pendidikan dan Sistem Kesehatan yang Adaptif Pandemi	Warga negara usia sekolah wajib dikdas di Kab. Kebumen	763 sekolah	415,000,000	DINAS PENDIDIKAN, KEPEMUDAAN DAN OLAHRAGA
1 01 02 2.01 24	Penyiapan dan Tindak Lanjut Evaluasi Satuan Pendidikan Dasar	Jumlah Kepala SD Negeri dan pengawas SD yang dievaluasi				838 orang	838 orang	175,890,000	175,890,000	175,890,000	Semua Kab/Kota, Semua Kecamatan, Semua Kelurahan	Dana Transfer Umum-Dana Alokasi Umum	Meningkatkan Sumber Daya Manusia Yang Berkualitas Dan Berdaya Saing	2. Penerapan Pelayanan Pendidikan dan Sistem Kesehatan yang Adaptif Pandemi	Warga negara usia sekolah wajib dikdas di Kab. Kebumen	838 orang	175,890,000	DINAS PENDIDIKAN, KEPEMUDAAN DAN OLAHRAGA
1 01 02 2.01 25	Pembinaan Minat, Bakat dan Kreativitas Siswa	Jumlah Sekolah Dasar yang mendapatkan Pembinaan Minat, Bakat dan Kreativitas Siswa (KSN SD, KOSN SD, FLS2N SD, LCC SD, Dokter Kecil SD, MAPSI SD, Bahasa Jawa)				895 Siswa	895 Siswa	1,133,534,000	850,000,000	850,000,000	Semua Kab/Kota, Semua Kecamatan, Semua Kelurahan	Dana Transfer Umum-Dana Alokasi Umum	Meningkatkan Sumber Daya Manusia Yang Berkualitas Dan Berdaya Saing	2. Penerapan Pelayanan Pendidikan dan Sistem Kesehatan yang Adaptif Pandemi	Warga negara usia sekolah wajib dikdas di Kab. Kebumen	895 Siswa	1,133,534,000	DINAS PENDIDIKAN, KEPEMUDAAN DAN OLAHRAGA

Penetapan Perubahan Rencana Kerja Pemerintah Daerah (RKPD)
Kabupaten Kebumen
Tahun 2022

Kode	Urusan/ Bidang Urusan/ Program/ Kegiatan/ Sub Kegiatan	Indikator Program/ Kegiatan/ Sub Kegiatan	Target Akhir Periode RPJMD	Realisasi Capaian RKPD Tahun 2020	Prakiraan Capaian Target RKPD Tahun 2021	Capaian Kinerja dan Kerangka Pendanaan									Kelompok Sasaran	Prakiraan Maju Rencana Tahun 2023		Perangkat Daerah Penanggung Jawab
						Target 2022		Pagu Indikatif			Lokasi	Sumber Dana	Prioritas			Target	Pagu Indikatif	
						Semula	Menjadi	RKPD 2022	APBD 2022	RKPD 2022 Perubahan			Nasional	Daerah				
1 01 02 2.01 26	Penyediaan Pendidik dan Tenaga Kependidikan bagi Satuan Pendidikan Sekolah Dasar	Jumlah calon kepala yang mengikuti seleksi dan pembekalan serta pelantikan /pengambilan sumpah calon kepala sekolah dan GTT PTT di lingkungan pemerintah Kabupaten Kebumen				1603 Orang	1603 Orang	11,641,570,000	8,977,440,000	8,977,440,000	Semua Kab/Kota, Semua Kecamatan, Semua Kelurahan	Dana Transfer Umum-Dana Alokasi Umum	Meningkatkan Sumber Daya Manusia Yang Berkualitas Dan Berdaya Saing	2. Penerapan Pelayanan Pendidikan dan Sistem Kesehatan yang Adaptif Pandemi 2. Penerapan Pelayanan Pendidikan dan Sistem Kesehatan yang Adaptif Pandemi	Warga negara usia sekolah wajib dikdas di Kab. Kebumen	1603 Orang	10,321,570,000	DINAS PENDIDIKAN, KEPEMUDAAN DAN OLAHRAGA
1 01 02 2.01 27	Pengembangan Karir Pendidik dan Tenaga Kependidikan pada Satuan Pendidikan Sekolah Dasar	"Jumlah Pendidik dan Tenaga Kependidikan pada Satuan Pendidikan Sekolah Dasar"				3770 orang	3770 orang	135,643,000	135,643,000	135,643,000	Semua Kab/Kota, Semua Kecamatan, Semua Kelurahan	Dana Transfer Umum-Dana Alokasi Umum	Meningkatkan Sumber Daya Manusia Yang Berkualitas Dan Berdaya Saing	2. Penerapan Pelayanan Pendidikan dan Sistem Kesehatan yang Adaptif Pandemi	Warga negara usia sekolah wajib dikdas di Kab. Kebumen	3770 orang	135,643,000	DINAS PENDIDIKAN, KEPEMUDAAN DAN OLAHRAGA
1 01 02 2.01 28	Pembinaan Kelembagaan dan Manajemen Sekolah	Jumlah Sekolah yang mendapatkan Pembinaan Kelembagaan dan Manajemen Sekolah				765 Sekolah	765 Sekolah	600,000,000	600,000,000	600,000,000	Semua Kab/Kota, Semua Kecamatan, Semua Kelurahan	Dana Transfer Umum-Dana Alokasi Umum	Meningkatkan Sumber Daya Manusia Yang Berkualitas Dan Berdaya Saing	2. Penerapan Pelayanan Pendidikan dan Sistem Kesehatan yang Adaptif Pandemi	Warga negara usia sekolah wajib dikdas di Kab. Kebumen	765 Sekolah	600,000,000	DINAS PENDIDIKAN, KEPEMUDAAN DAN OLAHRAGA
1 01 02 2.01 29	Pengelolaan Dana BOS Sekolah Dasar	Jumlah Sekolah Dasar Negeri yang mendapatkan Biaya Operasional Sekolah (BOS)				736 Sekolah	736 Sekolah	94,000,500,000	90,562,700,000	90,999,500,000	Semua Kab/Kota, Semua Kecamatan, Semua Kelurahan	DAK Non Fisik - BOS Reguler	Meningkatkan Sumber Daya Manusia Yang Berkualitas Dan Berdaya Saing	2. Penerapan Pelayanan Pendidikan dan Sistem Kesehatan yang Adaptif Pandemi	Warga negara usia sekolah wajib dikdas di Kab. Kebumen	736 Sekolah	90,999,500,000	DINAS PENDIDIKAN, KEPEMUDAAN DAN OLAHRAGA
1 01 02 2.02	**Pengelolaan Pendidikan Sekolah Menengah Pertama**	APK SMP/MTs/Paket B	%		%	97.68 %	97.68 %	**50,913,028,000**	**52,679,478,000**	**51,138,578,000**						97.68 %	**51,356,128,000**	
1 01 02 2.02 12	Pembangunan Sarana, Prasarana dan Utilitas Sekolah	Jumlah Pembangunan Talud : SMPN 4 Satap Karangsambung, SMPN 2 Sruweng				2 paket	2 paket	475,828,000	200,000,000	200,000,000	Kab. Kebumen, Sruweng, Karangjambu Kab. Kebumen, Karangsambung, Pujotirto	Dana Transfer Umum-Dana Alokasi Umum	Meningkatkan Sumber Daya Manusia Yang Berkualitas Dan Berdaya Saing	2. Penerapan Pelayanan Pendidikan dan Sistem Kesehatan yang Adaptif Pandemi	Warga Negara Usia Sekolah wajib Dikdas di Kab. Kebumen	2 paket	275,828,000	DINAS PENDIDIKAN, KEPEMUDAAN DAN OLAHRAGA
1 01 02 2.02 24	Rehabilitasi Sedang/Berat Sarana, Prasarana dan Utilitas Sekolah	Jumlah Sarana, Prasarana dan Utilitas Sekolah yang direhab (Rehabilitasi R Kelas Beserta Perabotnya) : SMPN 1 Ambal , SMPN 1 Karanggayam, SMPN 1Karangsambung, SMPN 1 Klirong, SMPN 1 Puring, SMPN 1 Sruweng, SMPN 2 Buayan, SMPN 2 Kebumen, SMPN 4 Gombong, SMPN 5 Kebumen, SMPN 2 Buluspesantren Rehabilitasi R Guru Beserta Perabotnya : SMPN 1 Adimulyo, SMPN 2 Sruweng Rehabilitasi R Lab Komputer : SMPN 1 Adimulyo, SMPN 1 sruweng, SMPN 3 Kebumen, SMPN 4 Gombong Rehabilitasi R Tata Usaha Beserta Perabotnya :				30 ruang 2 ruang 5 ruang 4 ruang 1 ruang	30 ruang 2 ruang 5 ruang 4 ruang 1 ruang	5,778,012,000	7,863,201,000	7,863,201,000	Kab. Kebumen, Buayan, Buayan Kab. Kebumen, Puring, Sitiadi Kab. Kebumen, Klirong, Klirong Kab. Kebumen, Buluspesantren, Ampih Kab. Kebumen, Ambal, Ambalresmi Kab. Kebumen, Kebumen, Kebumen Kab. Kebumen, Sruweng, Sruweng Kab. Kebumen, Sruweng, Karangjambu Kab. Kebumen, Adimulyo, Adikarto	Dana Transfer Umum-Dana Alokasi Umum DAK Fisik - Bidang Pendidikan - Reguler - SMP	Meningkatkan Sumber Daya Manusia Yang Berkualitas Dan Berdaya Saing	2. Penerapan Pelayanan Pendidikan dan Sistem Kesehatan yang Adaptif Pandemi	Warga Negara Usia Sekolah wajib Dikdas di Kab. Kebumen	30 ruang 2 ruang 5 ruang 4 ruang 1 ruang	5,778,012,000	DINAS PENDIDIKAN, KEPEMUDAAN DAN OLAHRAGA

Penetapan Perubahan Rencana Kerja Pemerintah Daerah (RKPD)
Kabupaten Kebumen
Tahun 2022

Kode	Urusan/ Bidang Urusan/ Program/ Kegiatan/ Sub Kegiatan	Indikator Program/ Kegiatan/ Sub Kegiatan	Target Akhir Periode RPJMD	Realisasi Capaian RKPD Tahun 2020	Prakiraan Capaian Target RKPD Tahun 2021	Capaian Kinerja dan Kerangka Pendanaan									Kelompok Sasaran	Prakiraan Maju Rencana Tahun 2023		Perangkat Daerah Penanggung Jawab
						Target 2022		Pagu Indikatif			Lokasi	Sumber Dana	Prioritas			Target	Pagu Indikatif	
						Semula	Menjadi	RKPD 2022	APBD 2022	RKPD 2022 Perubahan			Nasional	Daerah				
		SMPN 1 Adimulyo, SMPN 1 Ambal, SMPN 1 Sruweng, SMPN 2 Sruweng Rehabilitasi Ruang Lab IPA : SMPN 1 Sruweng									Kab. Kebumen, Gombong, Wero Kab. Kebumen, Karanggayam, Karanggayam Kab. Kebumen, Karangsambung, Kaligending							
1 01 02 2.02 25	Pengadaan Mebel Sekolah	jumlah paket pengadaan mebelair SMP : SMPN 2 Sempor, SMPN 2 Ambal, SMPN 4 Satap Karangsambung, SMPN 1 Alian, SMPN 2 Mirit, SMPN 2 Ayah, SMPN 2 Karanggayam				8 Paket	8 Paket	180,000,000	0	0	Semua Kab/Kota, Semua Kecamatan, Semua Kelurahan Kab. Kebumen, Ayah, Jintung Kab. Kebumen, Ambal, Ambalresmi Kab. Kebumen, Mirit, Miritpetikusan Kab. Kebumen, Alian, Tlogowulung Kab. Kebumen, Sempor, Sempor Kab. Kebumen, Karanggayam, Gunungsari Kab. Kebumen, Karangsambung, Pujotirto	Dana Insentif Daerah	Meningkatkan Sumber Daya Manusia Yang Berkualitas Dan Berdaya Saing	2. Penerapan Pelayanan Pendidikan dan Sistem Kesehatan yang Adaptif Pandemi	Warga Negara Usia Sekolah wajib Dikdas di Kab. Kebumen	8 Paket	180,000,000	DINAS PENDIDIKAN, KEPEMUDAAN DAN OLAHRAGA
1 01 02 2.02 32	Penyediaan Biaya Personil Peserta Didik Sekolah Menengah Pertama	Jumlah penerima Bantuan Sosial Siswa Kurang Mampu (BKM) jenjang SMP/MTs				1000 Siswa	1000 Siswa	1,170,000,000	805,000,000	805,000,000	Semua Kab/Kota, Semua Kecamatan, Semua Kelurahan	Dana Transfer Umum-Dana Alokasi Umum	Meningkatkan Sumber Daya Manusia Yang Berkualitas Dan Berdaya Saing	2. Penerapan Pelayanan Pendidikan dan Sistem Kesehatan yang Adaptif Pandemi	Warga Negara Usia Sekolah wajib Dikdas di Kab. Kebumen	1000 Siswa	1,170,000,000	DINAS PENDIDIKAN, KEPEMUDAAN DAN OLAHRAGA
1 01 02 2.02 35	Pengadaan Alat Praktik dan Peraga Siswa	Jumlah Paket Pengadaan Peralatan Lab. Komputer : SMP PGRI 1 Rowokele SMPN 2 Mirit, Pengadaan Media Pendidikan : SMPIT Logaritma Karanganyar, SMP Muhamadiyah Ayah				2 Paket 2 paket	2 Paket 2 paket	1,913,400,000	653,079,000	653,079,000	Kab. Kebumen, Ayah, Demangsari Kab. Kebumen, Mirit, Miritpetikusan Kab. Kebumen, Rowokele, Sukomulyo Kab. Kebumen, Karanganyar, Jatiluhur	Dana Transfer Umum-Dana Alokasi Umum DAK Fisik - Bidang Pendidikan - Reguler - SMP	Meningkatkan Sumber Daya Manusia Yang Berkualitas Dan Berdaya Saing	2. Penerapan Pelayanan Pendidikan dan Sistem Kesehatan yang Adaptif Pandemi	Warga Negara Usia Sekolah wajib Dikdas di Kab. Kebumen	2 Paket 2 paket	1,915,000,000	DINAS PENDIDIKAN, KEPEMUDAAN DAN OLAHRAGA
1 01 02 2.02 36	Penyelengaraan Proses Belajar dan Ujian bagi Peserta Didik	Jumlah sekolah jenjang SMP yang menyelenggarakan Ujian Satuan Pendidikan (USP) dan Asesmen Nasional dan Monev BOS				120 sekolah	120 sekolah	267,000,000	267,000,000	267,000,000	Semua Kab/Kota, Semua Kecamatan, Semua Kelurahan	Dana Transfer Umum-Dana Alokasi Umum	Meningkatkan Sumber Daya Manusia Yang Berkualitas Dan Berdaya Saing	2. Penerapan Pelayanan Pendidikan dan Sistem Kesehatan yang Adaptif Pandemi	Warga Negara Usia Sekolah wajib Dikdas di Kab. Kebumen	120 sekolah	267,000,000	DINAS PENDIDIKAN, KEPEMUDAAN DAN OLAHRAGA
1 01 02 2.02 37	Penyiapan dan Tindak Lanjut Evaluasi Satuan	Jumlah Kepala SMP Negeri dan pengawas				91 Orang	91 Orang	23,884,000	23,884,000	23,884,000	Semua Kab/Kota,	Dana Transfer	Meningkatkan Sumber Daya Manusia Yang	2. Penerapan Pelayanan Pendidikan dan	Warga Negara Usia Sekolah	91 Orang	23,884,000	DINAS PENDIDIKAN, KEPEMUDAAN

Penetapan Perubahan Rencana Kerja Pemerintah Daerah (RKPD)
Kabupaten Kebumen
Tahun 2022

Kode	Urusan/ Bidang Urusan/ Program/ Kegiatan/ Sub Kegiatan	Indikator Program/ Kegiatan/ Sub Kegiatan	Target Akhir Periode RPJMD	Realisasi Capaian RKPD Tahun 2020	Prakiraan Capaian Target RKPD Tahun 2021	Capaian Kinerja dan Kerangka Pendanaan									Kelompok Sasaran	Prakiraan Maju Rencana Tahun 2023		Perangkat Daerah Penanggung Jawab
						Target 2022		Pagu Indikatif			Lokasi	Sumber Dana	Prioritas			Target	Pagu Indikatif	
						Semula	Menjadi	RKPD 2022	APBD 2022	RKPD 2022 Perubahan			Nasional	Daerah				
	Pendidikan Sekolah Menengah Pertama	SMP yang dievaluasi									Semua Kecamatan, Semua Kelurahan	Umum-Dana Alokasi Umum	Berkualitas Dan Berdaya Saing	Sistem Kesehatan yang Adaptif Pandemi	wajib Dikdas di Kab. Kebumen			DAN OLAHRAGA
1 01 02 2.02 38	Pembinaan Minat, Bakat dan Kreativitas Siswa	Jumlah paket penghargaan untuk Siswa SMP Berprestasi dan Lomba (KSN SMP, KOSN SMP, FLS,GSI, OPSI, FLS2N SMP, LCC SMP, KKR, MAPSI SMP)				8 paket	8 paket	640,154,000	540,154,000	540,154,000	Semua Kab/Kota, Semua Kecamatan, Semua Kelurahan	Dana Transfer Umum-Dana Alokasi Umum	Meningkatkan Sumber Daya Manusia Yang Berkualitas Dan Berdaya Saing	2. Penerapan Pelayanan Pendidikan dan Sistem Kesehatan yang Adaptif Pandemi	Warga Negara Usia Sekolah wajib Dikdas di Kab. Kebumen	8 paket	640,154,000	DINAS PENDIDIKAN, KEPEMUDAAN DAN OLAHRAGA
1 01 02 2.02 39	Penyediaan Pendidik dan Tenaga Kependidikan bagi Satuan Pendidikan Sekolah Menengah Pertama	Jumlah calon kepala sekolah yang mengikuti seleksi dan jumlah GTT PTT di lingkungan pemerintah Kabupaten Kebumen				348 Orang	348 Orang	2,564,550,000	2,268,560,000	2,268,560,000	Semua Kab/Kota, Semua Kecamatan, Semua Kelurahan	Dana Transfer Umum-Dana Alokasi Umum	Meningkatkan Sumber Daya Manusia Yang Berkualitas Dan Berdaya Saing	2. Penerapan Pelayanan Pendidikan dan Sistem Kesehatan yang Adaptif Pandemi	Warga Negara Usia Sekolah wajib Dikdas di Kab. Kebumen	348 Orang	2,588,550,000	DINAS PENDIDIKAN, KEPEMUDAAN DAN OLAHRAGA
1 01 02 2.02 40	Pengembangan Karir Pendidik dan Tenaga Kependidikan pada Satuan Pendidikan Sekolah Menengah Pertama	Jumlah Pendidik dan Tenaga Kependidikan pada Satuan Pendidikan Sekolah Dasar				1320 orang	1320 orang	132,200,000	132,200,000	132,200,000	Semua Kab/Kota, Semua Kecamatan, Semua Kelurahan	Dana Transfer Umum-Dana Alokasi Umum	Meningkatkan Sumber Daya Manusia Yang Berkualitas Dan Berdaya Saing	2. Penerapan Pelayanan Pendidikan dan Sistem Kesehatan yang Adaptif Pandemi	Warga Negara Usia Sekolah wajib Dikdas di Kab. Kebumen	1320 orang	132,200,000	DINAS PENDIDIKAN, KEPEMUDAAN DAN OLAHRAGA
1 01 02 2.02 41	Pembinaan Kelembagaan dan Manajemen Sekolah	Jumlah Sekolah yang mendapatkan Pembinaan Kelembagaan dan Manajemen Sekolah				398 Sekolah	398 Sekolah	423,000,000	423,000,000	423,000,000	Semua Kab/Kota, Semua Kecamatan, Semua Kelurahan	Dana Transfer Umum-Dana Alokasi Umum	Meningkatkan Sumber Daya Manusia Yang Berkualitas Dan Berdaya Saing	2. Penerapan Pelayanan Pendidikan dan Sistem Kesehatan yang Adaptif Pandemi	Warga Negara Usia Sekolah wajib Dikdas di Kab. Kebumen	398 Sekolah	423,000,000	DINAS PENDIDIKAN, KEPEMUDAAN DAN OLAHRAGA
1 01 02 2.02 42	Pengelolaan Dana BOS Sekolah Menengah Pertama	Jumlah SMP Negeri yang mendapatkan Biaya Operasional Sekolah (BOS)				59 Sekolah	59 Sekolah	37,345,000,000	39,503,400,000	37,962,500,000	Semua Kab/Kota, Semua Kecamatan, Semua Kelurahan	DAK Non Fisik - BOS Reguler	Meningkatkan Sumber Daya Manusia Yang Berkualitas Dan Berdaya Saing	2. Penerapan Pelayanan Pendidikan dan Sistem Kesehatan yang Adaptif Pandemi	Warga Negara Usia Sekolah wajib Dikdas di Kab. Kebumen	59 Sekolah	37,962,500,000	DINAS PENDIDIKAN, KEPEMUDAAN DAN OLAHRAGA
1 01 02 2.03	**Pengelolaan Pendidikan Anak Usia Dini (PAUD)**	Angka Partisipasi Kasar (APK) PAUD	%		%	41.43 %	41.43 %	**30,798,498,000**	**30,997,868,000**	**32,631,368,000**						41.43 %	**32,322,355,000**	
1 01 02 2.03 02	Pembangunan Sarana, Prasarana dan Utilitas PAUD	Jumlah sekolah yang dibangun ruang UKS (DAK) : TK Tunas Harapan PGRI Desa Kedungsari Kec. Klirong, TK Condorini Desa Klegenwonosari Kec. Klirong, TK Pertiwi 14.13.05 Desa Karangtanjung Kec. Alian, TK Istiqomah PGRI Desa Pujotirto Kec. Karangsambung				4 ruang	4 ruang	0	331,857,000	331,857,000	Kab. Kebumen, Klirong, Kedungsari Kab. Kebumen, Klirong, Klegenwonosari Kab. Kebumen, Alian, Karangtanjung Kab. Kebumen, Karangsambung, Pujotirto	Dana Transfer Umum-Dana Alokasi Umum Dana Transfer Khusus - Dana Alokasi Khusus Fisik		2. Penerapan Pelayanan Pendidikan dan Sistem Kesehatan yang Adaptif Pandemi	Anak usia sekolah PAUD di Kab. Kebumen	4 ruang	400,000,000	DINAS PENDIDIKAN, KEPEMUDAAN DAN OLAHRAGA
1 01 02 2.03 06	Pemeliharaan Rutin Sarana, Prasarana dan Utilitas PAUD	Jumlah sekolah yang direhab : TK PGRI Tunas Karya 2 Desa Ngabean Kec. Mirit, KBIT Al Hikmah Desa Selokerto Kec. Sempor, RA Masyitoh Desa Ambarwinangun Kec. Ambal, TK MNU Fatimatuzzahro Ds Jogosimo Kec. Klirong, Pos PAUD Mutiara Bunda Desa Karangpoh Kec. Pejagoan, TK Siwi				7 lembaga	7 lembaga	810,000,000	305,013,000	305,013,000	Kab. Kebumen, Klirong, Jogosimo Kab. Kebumen, Klirong, Jatimalang Kab. Kebumen, Ambal, Ambarwinangun Kab. Kebumen, Mirit, Ngabean	Dana Transfer Umum-Dana Alokasi Umum	Meningkatkan Sumber Daya Manusia Yang Berkualitas Dan Berdaya Saing	2. Penerapan Pelayanan Pendidikan dan Sistem Kesehatan yang Adaptif Pandemi	Anak usia sekolah PAUD di Kab. Kebumen	7 lembaga	500,000,000	DINAS PENDIDIKAN, KEPEMUDAAN DAN OLAHRAGA

Penetapan Perubahan Rencana Kerja Pemerintah Daerah (RKPD)
Kabupaten Kebumen
Tahun 2022

Kode	Urusan/ Bidang Urusan/ Program/ Kegiatan/ Sub Kegiatan	Indikator Program/ Kegiatan/ Sub Kegiatan	Target Akhir Periode RPJMD	Realisasi Capaian RKPD Tahun 2020	Prakiraan Capaian Target RKPD Tahun 2021	Capaian Kinerja dan Kerangka Pendanaan									Kelompok Sasaran	Prakiraan Maju Rencana Tahun 2023		Perangkat Daerah Penanggung Jawab
						Target 2022		Pagu Indikatif			Lokasi	Sumber Dana	Prioritas			Target	Pagu Indikatif	
						Semula	Menjadi	RKPD 2022	APBD 2022	RKPD 2022 Perubahan			Nasional	Daerah				
		Handayani Desa Jatimalang Kec. Klirong, TK Lestari Desa Logede Kec. Pejagoan									Kab. Kebumen, Pejagoan, Logede Kab. Kebumen, Pejagoan, Karangpoh Kab. Kebumen, Sempor, Selokerto							
1 01 02 2.03 12	Pengadaan Alat Praktik dan Peraga Siswa PAUD	Jumlah paket alat permainan edukatif (DAK) : TK Istiqomah PGRI Pujotirto Karangsambung Jumlah paket alat permainan edukatif (DAU) :PP Asih Indah Sawangan Alian, PP Kuncup Mekar Tersobo Prembun, PP Miftakhul Khasanah Donorojo Sempor, PP Pelangi Bagung Prembun, PP Permata Hati Kuwaru Kuwarasan, TK Pertiwi 14.06.10 Ds. Sangubanyu, TK Tunas Harapan PGRI Ds. Indrosari, PP Sri Lestari Sidoluhur Ambal, TK Lestari PGRI Jatiluhur Karanganyar, TK Pertiwi Karangduwur Ayah, TK Pertiwi Kenoyojayan Ambal PAUD Tunas Harapan Ds. Lajer, Pos PAUD Harapan Ibu Ds. Pasarsenen Ambal, Pos PAUD Werdisiwi Ds. Sumberjati Ambal , TK Kasih Ananda Ds. Dukuhrejosari, TK Manggarsari Ds. Pasarsenen, TK Marsudisiwi Ds. Benerwetan, TK Pamardisiwi Ds. Kembangsawit, TK Perintis Ds. Peneket Ambal, TK Tunas Bhakti Ds. Lajer Ambal, TK Nusa Bhakti Ds Singosari Ambal Pos PAUD Wijaya Kususma Ds. Pagedangan Ambal, Pos PAUD Kasih Ibu Ds. Pucangan Ambal, KB Lintang Selatan Ds. Kaibon Ambal, Pos PAUD Mekarsari Ds. Plempukan Kembaran Ambal, Pos PAUD Permata Ibu Ds. Banjarsari Ambal, Pos PAUD Tunas Mandiri Ds. Ambarwinangun Ambal, TK Kartini Ds. Blengorkulon Ambal, TK Laras Asih Ds. Ambalkliwonan Ambal, TK Srikandi Ds. Kaibon				1 Paket 11 Paket 10 Paket 11 Paket 11 Paket	1 Paket 11 Paket 10 Paket 11 Paket 11 Paket	771,500,000	475,000,000	475,000,000	Kab. Kebumen, Ayah, Karangduwur Kab. Kebumen, Ayah, Srati Kab. Kebumen, Buluspesantren, Indrosari Kab. Kebumen, Buluspesantren, Buluspesantren Kab. Kebumen, Buluspesantren, Bocor Kab. Kebumen, Buluspesantren, Rantewringin Kab. Kebumen, Buluspesantren, Tambakrejo Kab. Kebumen, Buluspesantren, Sangubanyu Kab. Kebumen, Buluspesantren, Jogopaten Kab. Kebumen, Buluspesantren, Sidomoro Kab. Kebumen, Buluspesantren, Tanjungsari Kab. Kebumen, Ambal, Plempukan Kembaran Kab. Kebumen, Ambal, Kenoyojayan Kab. Kebumen, Ambal, Kaibon Kab. Kebumen, Ambal, Sumberjati Kab. Kebumen, Ambal, Blengorwetan Kab. Kebumen, Ambal, Blengorkulon Kab. Kebumen, Ambal, Benerwetan	Dana Transfer Umum-Dana Alokasi Umum Dana Transfer Khusus - Dana Alokasi Khusus Fisik	Meningkatkan Sumber Daya Manusia Yang Berkualitas Dan Berdaya Saing	2. Penerapan Pelayanan Pendidikan dan Sistem Kesehatan yang Adaptif Pandemi	Anak usia sekolah PAUD di Kab. Kebumen	1 Paket 11 Paket 10 Paket 11 Paket 11 Paket	571,857,000	DINAS PENDIDIKAN, KEPEMUDAAN DAN OLAHRAGA

Penetapan Perubahan Rencana Kerja Pemerintah Daerah (RKPD)
Kabupaten Kebumen
Tahun 2022

Kode	Urusan/ Bidang Urusan/ Program/ Kegiatan/ Sub Kegiatan	Indikator Program/ Kegiatan/ Sub Kegiatan	Target Akhir Periode RPJMD	Realisasi Capaian RKPD Tahun 2020	Prakiraan Capaian Target RKPD Tahun 2021	Capaian Kinerja dan Kerangka Pendanaan									Kelompok Sasaran	Prakiraan Maju Rencana Tahun 2023		Perangkat Daerah Penanggung Jawab
						Target 2022		Pagu Indikatif			Lokasi	Sumber Dana	Prioritas			Target	Pagu Indikatif	
						Semula	Menjadi	RKPD 2022	APBD 2022	RKPD 2022 Perubahan			Nasional	Daerah				
		Ambal, TK Bhakti Karya Ds. Gondanglegi Ambal, PP Bhakti Luhur Srati Ayah TK Lestari 2 PGRI Ds. Buluspesantren, TK Hardikasiwi Ds. Sidomoro, TK Pertiwi 14.06.07 Ds. Tambakrejo, Pos PAUD Setulus Bunda Ds. Sangubanyu, TK Pertiwi 14.06.02 Ds. Jogopaten, TK Pertiwi 14.06.16 Ds. Rantewringin, TK Pertiwi 14.06.09 Ds. Tanjungsari Buluspesantren, TK Pertiwi 14.06.05 Ds. Bocor, PAUD Bunda Kasih Ds. Blengorwetan, PAUD Kartini Ds. Surobayan, Pos PAUD Sri Lestari Ds. Sidoluhur									Kab. Kebumen, Ambal, Ambalkliwonan Kab. Kebumen, Ambal, Pasarsenen Kab. Kebumen, Ambal, Pucangan Kab. Kebumen, Ambal, Gondanglegi Kab. Kebumen, Ambal, Banjarsari Kab. Kebumen, Ambal, Lajer Kab. Kebumen, Ambal, Singosari Kab. Kebumen, Ambal, Sidoluhur Kab. Kebumen, Ambal, Ambarwinangun Kab. Kebumen, Ambal, Peneket Kab. Kebumen, Ambal, Pagedangan Kab. Kebumen, Ambal, Surobayan Kab. Kebumen, Ambal, Dukuhrejosari Kab. Kebumen, Ambal, Kembangsawit Kab. Kebumen, Prembun, Tersobo Kab. Kebumen, Prembun, Bagung Kab. Kebumen, Alian, Sawangan Kab. Kebumen, Kebumen, Kebumen Kab. Kebumen, Kuwarasan, Kuwaru Kab. Kebumen, Sempor, Donorejo Kab. Kebumen, Karanganyar, Jatiluhur							
1 01 02 2.03 13	Penyelenggaraan Proses Belajar PAUD	Jumlah lembaga PAUD negeri dan swasta yang dibina				1152 Lembaga	1152 Lembaga	280,000,000	280,000,000	280,000,000	Semua Kab/Kota, Semua Kecamatan,	Dana Transfer Umum-Dana Alokasi	Meningkatkan Sumber Daya Manusia Yang Berkualitas Dan	2. Penerapan Pelayanan Pendidikan dan Sistem Kesehatan	Anak usia sekolah PAUD di Kab. Kebumen	1152 Lembaga	280,000,000	DINAS PENDIDIKAN, KEPEMUDAAN DAN OLAHRAGA

Penetapan Perubahan Rencana Kerja Pemerintah Daerah (RKPD)
Kabupaten Kebumen
Tahun 2022

Kode	Urusan/ Bidang Urusan/ Program/ Kegiatan/ Sub Kegiatan	Indikator Program/ Kegiatan/ Sub Kegiatan	Target Akhir Periode RPJMD	Realisasi Capaian RKPD Tahun 2020	Prakiraan Capaian Target RKPD Tahun 2021	Capaian Kinerja dan Kerangka Pendanaan									Kelompok Sasaran	Prakiraan Maju Rencana Tahun 2023		Perangkat Daerah Penanggung Jawab
						Target 2022		Pagu Indikatif			Lokasi	Sumber Dana	Prioritas			Target	Pagu Indikatif	
						Semula	Menjadi	RKPD 2022	APBD 2022	RKPD 2022 Perubahan			Nasional	Daerah				
											Semua Kelurahan	Umum	Berdaya Saing	yang Adaptif Pandemi				
1 01 02 2.03 14	Penyiapan dan Tindak Lanjut Evaluasi Satuan PAUD	Jumlah lembaga PAUD yang dimonev, evaluasi Kepala dan Pengawas TK yang dievaluasi				68 Lembaga	68 Lembaga	21,700,000	21,700,000	21,700,000	Semua Kab/Kota, Semua Kecamatan, Semua Kelurahan	Dana Transfer Umum-Dana Alokasi Umum	Meningkatkan Sumber Daya Manusia Yang Berkualitas Dan Berdaya Saing	2. Penerapan Pelayanan Pendidikan dan Sistem Kesehatan yang Adaptif Pandemi	Anak usia sekolah PAUD di Kab. Kebumen	68 Lembaga	21,700,000	DINAS PENDIDIKAN, KEPEMUDAAN DAN OLAHRAGA
1 01 02 2.03 16	Pengembangan Karir Pendidik dan Tenaga Kependidikan pada Satuan Pendidikan PAUD	Jumlah pendidik dan tenaga kependidikan pada satuan pendidikan PAUD				2176 orang	2473 orang	8,300,000,000	8,300,000,000	9,933,500,000	Semua Kab/Kota, Semua Kecamatan, Semua Kelurahan	Dana Transfer Umum-Dana Alokasi Umum	Meningkatkan Sumber Daya Manusia Yang Berkualitas Dan Berdaya Saing	2. Penerapan Pelayanan Pendidikan dan Sistem Kesehatan yang Adaptif Pandemi	Anak usia sekolah PAUD di Kab. Kebumen	2473 orang	9,933,500,000	DINAS PENDIDIKAN, KEPEMUDAAN DAN OLAHRAGA
1 01 02 2.03 17	Pembinaan Kelembagaan dan Manajemen PAUD	Jumlah sekolah yang mendapatkan pembinaan kelembagaan dan manajamen sekolah				27 Sekolah	27 Sekolah	305,298,000	305,298,000	305,298,000	Semua Kab/Kota, Semua Kecamatan, Semua Kelurahan	Dana Transfer Umum-Dana Alokasi Umum	Meningkatkan Sumber Daya Manusia Yang Berkualitas Dan Berdaya Saing	2. Penerapan Pelayanan Pendidikan dan Sistem Kesehatan yang Adaptif Pandemi	Anak usia sekolah PAUD di Kab. Kebumen	27 Sekolah	305,298,000	DINAS PENDIDIKAN, KEPEMUDAAN DAN OLAHRAGA
1 01 02 2.03 18	Pengelolaan Dana BOP PAUD	Jumlah Lembaga PAUD negeri dan swasta yang dibina				1152 Lembaga	1152 Lembaga	20,310,000,000	20,979,000,000	20,979,000,000	Semua Kab/Kota, Semua Kecamatan, Semua Kelurahan	DAK Non Fisik - BOP PAUD	Meningkatkan Sumber Daya Manusia Yang Berkualitas Dan Berdaya Saing	2. Penerapan Pelayanan Pendidikan dan Sistem Kesehatan yang Adaptif Pandemi	Anak usia sekolah PAUD di Kab. Kebumen	1152 Lembaga	20,310,000,000	DINAS PENDIDIKAN, KEPEMUDAAN DAN OLAHRAGA
1 01 02 2.04	**Pengelolaan Pendidikan Nonformal/Kesetaraan**	Persentase Anak Usia 7-18 Tahun yang telah tamat atau sedang belajar di Pendidikan Kesetaraan yang mendapatkan pelayanan sesuai standar (APK Kesetaraan)	%		%	100 %	100 %	**3,282,037,000**	**2,654,490,000**	**2,654,490,000**						100 %	**3,389,953,000**	
1 01 02 2.04 05	Pemeliharaan Rutin Gedung/Ruang Kelas/Ruang Guru Pendidikan Nonformal/Kesetaraan	Jumlah unit pemeliharaan rutin gedung/ ruang kelas/ ruang guru Pendidikan Non Formal/ Kesetaraan (SKB)				1 unit	1 unit	6,000,000	6,000,000	6,000,000	Kab. Kebumen, Pejagoan, Pejagoan	Dana Transfer Umum-Dana Alokasi Umum	Meningkatkan Sumber Daya Manusia Yang Berkualitas Dan Berdaya Saing	2. Penerapan Pelayanan Pendidikan dan Sistem Kesehatan yang Adaptif Pandemi	Penduduk di Kab. Kebumen yang tidak menyelesaikan pendidikan formal	1 unit	6,500,000	DINAS PENDIDIKAN, KEPEMUDAAN DAN OLAHRAGA
1 01 02 2.04 09	Pengadaan Perlengkapan Pendidikan Nonformal/Kesetaraan	Jumlah paket pengadaan perlengkapan pendidikan, bahan bacaaan dan rak taman bacaan (SKB Pejagoan, PKBM Lintang Selatan Desa Kaibon Ambal, PKBM Perkasa Desa Kutosari Kebumen, PKBM Assidiqiyah Desa Kaleng Puring, PKBM Handayani Gombong Desa Panjangsari Gombong, PKBM Al Barokah Desa Geblug Buayan)				6 paket	6 paket	182,283,000	182,283,000	182,283,000	Kab. Kebumen, Buayan, Geblug Kab. Kebumen, Puring, Kaleng Kab. Kebumen, Ambal, Kaibon Kab. Kebumen, Kebumen, Kutosari Kab. Kebumen, Pejagoan, Pejagoan Kab. Kebumen, Gombong,	Dana Transfer Umum-Dana Alokasi Umum	Meningkatkan Sumber Daya Manusia Yang Berkualitas Dan Berdaya Saing	2. Penerapan Pelayanan Pendidikan dan Sistem Kesehatan yang Adaptif Pandemi	Penduduk di Kab. Kebumen yang tidak menyelesaikan pendidikan formal	6 paket	182,283,000	DINAS PENDIDIKAN, KEPEMUDAAN DAN OLAHRAGA

Penetapan Perubahan Rencana Kerja Pemerintah Daerah (RKPD)
Kabupaten Kebumen
Tahun 2022

Kode	Urusan/ Bidang Urusan/ Program/ Kegiatan/ Sub Kegiatan	Indikator Program/ Kegiatan/ Sub Kegiatan	Target Akhir Periode RPJMD	Realisasi Capaian RKPD Tahun 2020	Prakiraan Capaian Target RKPD Tahun 2021	Capaian Kinerja dan Kerangka Pendanaan									Kelompok Sasaran	Prakiraan Maju Rencana Tahun 2023		Perangkat Daerah Penanggung Jawab
						Target 2022		Pagu Indikatif			Lokasi	Sumber Dana	Prioritas			Target	Pagu Indikatif	
						Semula	Menjadi	RKPD 2022	APBD 2022	RKPD 2022 Perubahan			Nasional	Daerah				
											Panjangsari							
1 01 02 2.04 10	Penyediaan Biaya Personil Peserta Didik Nonformal/Kesetaraan	Jumlah lembaga penerima bantuan Kesetaraan Paket A, B dan C bagi PKBM yang belum mendapatkan BOP Pusat (PKBM Al Furqon Desa Kemangguan Kec. Alian, PKBM Al Barokah Desa Geblug Kec. Buayan, PKBM Tut Wuri Handayani Desa Pandansari Kec. Sruweng, PKBM Handayani Gombong Desa Panjangsari Kec. Gombong, PKBM Lentera Nusantara Desa Sarwogadung Kec. Mirit Jumlah lembaga penerima bantuan Kesetaraan Paket A, B dan C bagi PKBM yang belum mendapatkan BOP Pusat (PKBM Al Syarif Desa Kalipoh Kec Ayah,PKBM Handayani Sempor Desa kalibeji Kec.Sempor,PKBM Insan Cendeki Desa Bonorowo Kec.Bonorowo,PKBM Kawasan Candra Mandiri Desa Sadangkulon Kec Sadang,PKBM Perkasa Desa Kutosari Kec Kebumen) Jumlah lembaga penerima bantuan Kesetaraan Paket A, B dan C bagi PKBM yang belum mendapatkan BOP Pusat (PKBM Giyanti Desa Giyanti Kec Rowokele, PKBM AL Multazam Desa Sidomukti Kec. Ambal,PKBM Sentosa Kel. Plarangan Kec. Karanganyar,PKBM Assidiqiyah Desa Kaleng Kec.Puring,PKBM Maju Lancar Desa Pekunden Kec. Kutowinangun, PKBM Zidni Ilma Puring Desa Surorejan Kec. Puring) Jumlah lembaga penerima bantuan Kesetaraan Paket A, B dan C bagi PKBM yang belum mendapatkan BOP Pusat (PKBM Sukses mandiri Desa Sidogede Kec. Prembun,PKBM Luru Ilmu Desa Selogiri Kec. Karanggayam,PKBM Kridawiyata Desa Kuwaru Kec. Kuwarasan, PKBM Al Hikmah Desa Arjomulyo				5 Lembaga 5 Lembaga 6 Lembaga 5 Lembaga	5 Lembaga 5 Lembaga 6 Lembaga 5 Lembaga	92,008,000	92,008,000	92,008,000	Semua Kab/Kota, Semua Kecamatan, Semua Kelurahan	Dana Transfer Umum-Dana Alokasi Umum	Meningkatkan Sumber Daya Manusia Yang Berkualitas Dan Berdaya Saing	2. Penerapan Pelayanan Pendidikan dan Sistem Kesehatan yang Adaptif Pandemi	Penduduk di Kab. Kebumen yang tidak menyelesaikan pendidikan formal	5 Lembaga 5 Lembaga 6 Lembaga 5 Lembaga	92,008,000	DINAS PENDIDIKAN, KEPEMUDAAN DAN OLAHRAGA

Penetapan Perubahan Rencana Kerja Pemerintah Daerah (RKPD)
Kabupaten Kebumen
Tahun 2022

Kode	Urusan/ Bidang Urusan/ Program/ Kegiatan/ Sub Kegiatan	Indikator Program/ Kegiatan/ Sub Kegiatan	Target Akhir Periode RPJMD	Realisasi Capaian RKPD Tahun 2020	Prakiraan Capaian Target RKPD Tahun 2021	Capaian Kinerja dan Kerangka Pendanaan									Kelompok Sasaran	Prakiraan Maju Rencana Tahun 2023		Perangkat Daerah Penanggung Jawab
						Target 2022		Pagu Indikatif			Lokasi	Sumber Dana	Prioritas			Target	Pagu Indikatif	
						Semula	Menjadi	RKPD 2022	APBD 2022	RKPD 2022 Perubahan			Nasional	Daerah				
		Kec Adimulyo,PKBM Al Mukhtar Desa Jatijajar Kec Ayah)																
1 01 02 2.04 11	Pengadaan Alat Praktik dan Peraga Siswa Nonformal/Kesetaraan	Jumlah paket pengadaan alat praktik dan peraga siswa nonformal/kesetaraan : PKBM Luru Ilmu Selogiri Karanggayam, PKBM Lintang Selatan Kaibon Ambal, PKBM Handayani Kaibeji Sempor, PKBM Kawasan Candra Mandiri Sadangkulon Sadang, PKBM Darussunnah Bumirejo Kebumen				10 paket	10 paket	87,747,000	0	0	Semua Kab/Kota, Semua Kecamatan, Semua Kelurahan Kab. Kebumen, Ambal, Kaibon Kab. Kebumen, Kebumen, Bumirejo Kab. Kebumen, Sempor, Kalibeji Kab. Kebumen, Karanggayam, Selogiri Kab. Kebumen, Sadang, Sadangkulon	Dana Transfer Umum-Dana Alokasi Umum Dana Insentif Daerah	Meningkatkan Sumber Daya Manusia Yang Berkualitas Dan Berdaya Saing	2. Penerapan Pelayanan Pendidikan dan Sistem Kesehatan yang Adaptif Pandemi	Penduduk di Kab. Kebumen yang tidak menyelesaikan pendidikan formal	10 paket	87,747,000	DINAS PENDIDIKAN, KEPEMUDAAN DAN OLAHRAGA
1 01 02 2.04 12	Penyelenggaraan Proses Belajar Nonformal/Kesetaraan	Jumlah lembaga yang mendapatkan fasilitasi penyelenggaraan proses belajar Non Formal/Kesetaraan (Paket A Paket B dan Paket C)				61 Lembaga	61 Lembaga	240,031,000	240,031,000	240,031,000	Semua Kab/Kota, Semua Kecamatan, Semua Kelurahan	Dana Transfer Umum-Dana Alokasi Umum	Meningkatkan Sumber Daya Manusia Yang Berkualitas Dan Berdaya Saing	2. Penerapan Pelayanan Pendidikan dan Sistem Kesehatan yang Adaptif Pandemi	Penduduk di Kab. Kebumen yang tidak menyelesaikan pendidikan formal	61 Lembaga	247,447,000	DINAS PENDIDIKAN, KEPEMUDAAN DAN OLAHRAGA
1 01 02 2.04 13	Penyiapan dan Tindak Lanjut Evaluasi Satuan Pendidikan di Pendidikan Nonformal/Kesetaraan	Jumlah Anak Tidak sekolah (ATS) yang difasilitasi dan evaluasi satuan pendidikan di pendidikan nonformal/kesetaraan				5648 Orang	5648 Orang	100,202,000	100,202,000	100,202,000	Semua Kab/Kota, Semua Kecamatan, Semua Kelurahan	Dana Transfer Umum-Dana Alokasi Umum	Meningkatkan Sumber Daya Manusia Yang Berkualitas Dan Berdaya Saing	2. Penerapan Pelayanan Pendidikan dan Sistem Kesehatan yang Adaptif Pandemi	Penduduk di Kab. Kebumen yang tidak menyelesaikan pendidikan formal	5648 Orang	100,202,000	DINAS PENDIDIKAN, KEPEMUDAAN DAN OLAHRAGA
1 01 02 2.04 15	Pengembangan Karir Pendidik dan Tenaga Kependidikan pada Satuan Pendidikan Nonformal/Kesetaraan	Jumlah pendidik dan tenaga kependidikan pada satuan pendidikan nonformal/kesetaraan yang mengikuti pemilihan PTK berprestasi dan parade dalam rangka Hari Jadi Kebumen				172 orang	172 orang	321,247,000	321,247,000	321,247,000	Semua Kab/Kota, Semua Kecamatan, Semua Kelurahan	Dana Transfer Umum-Dana Alokasi Umum	Meningkatkan Sumber Daya Manusia Yang Berkualitas Dan Berdaya Saing	2. Penerapan Pelayanan Pendidikan dan Sistem Kesehatan yang Adaptif Pandemi	Penduduk di Kab. Kebumen yang tidak menyelesaikan pendidikan formal	172 orang	321,247,000	DINAS PENDIDIKAN, KEPEMUDAAN DAN OLAHRAGA
1 01 02 2.04 16	Pembinaan Kelembagaan dan Manajemen Sekolah Nonformal/Kesetaraan	Jumlah lembaga PKBM yang difasilitasi akreditasi, Fasilitasi PNF,Peserta Bintek Pengurus Paguyuban Orang Tua dan Wali Murid (11 lembaga PKBM yang difasilitasi akreditasi SKB Kab.Kebumen, PKBM Al Mukhtar, PKBM Al barokah, PKBM Darussunnah, PKBM Al Multazam, PKBM Al Syarif, PKBM Sentosa,				115 Lembaga	115 Lembaga	207,819,000	207,819,000	207,819,000	Semua Kab/Kota, Semua Kecamatan, Semua Kelurahan	Dana Transfer Umum-Dana Alokasi Umum	Meningkatkan Sumber Daya Manusia Yang Berkualitas Dan Berdaya Saing	2. Penerapan Pelayanan Pendidikan dan Sistem Kesehatan yang Adaptif Pandemi	Penduduk di Kab. Kebumen yang tidak menyelesaikan pendidikan formal	115 Lembaga	307,819,000	DINAS PENDIDIKAN, KEPEMUDAAN DAN OLAHRAGA

Penetapan Perubahan Rencana Kerja Pemerintah Daerah (RKPD)
Kabupaten Kebumen
Tahun 2022

Kode	Urusan/ Bidang Urusan/ Program/ Kegiatan/ Sub Kegiatan	Indikator Program/ Kegiatan/ Sub Kegiatan	Target Akhir Periode RPJMD	Realisasi Capaian RKPD Tahun 2020	Prakiraan Capaian Target RKPD Tahun 2021	Capaian Kinerja dan Kerangka Pendanaan									Kelompok Sasaran	Prakiraan Maju Rencana Tahun 2023		Perangkat Daerah Penanggung Jawab
						Target 2022		Pagu Indikatif			Lokasi	Sumber Dana	Prioritas			Target	Pagu Indikatif	
						Semula	Menjadi	RKPD 2022	APBD 2022	RKPD 2022 Perubahan			Nasional	Daerah				
		PKBMAssidiqiyah, PKBM Handayani Sempor, PKBM Lentera Nusantara, PKBM Maju Lancar)																
1 01 02 2.04 17	Pengelolaan Dana BOP Sekolah Nonformal/Kesetaraan	Jumlah lembaga penerima bantuan DAK Non Fisik kesetaraan bagi PKBM				24 Lembaga	24 Lembaga	2,044,700,000	1,504,900,000	1,504,900,000	Semua Kab/Kota, Semua Kecamatan, Semua Kelurahan	DAK Non Fisik - BOP Pendidikan Kesetaraan	Meningkatkan Sumber Daya Manusia Yang Berkualitas Dan Berdaya Saing	2. Penerapan Pelayanan Pendidikan dan Sistem Kesehatan yang Adaptif Pandemi	Penduduk di Kab. Kebumen yang tidak menyelesaikan pendidikan formal	24 Lembaga	2,044,700,000	DINAS PENDIDIKAN, KEPEMUDAAN DAN OLAHRAGA
2	**URUSAN PEMERINTAHAN WAJIB YANG TIDAK BERKAITAN DENGAN PELAYANAN DASAR**																	
2 19	**URUSAN PEMERINTAHAN BIDANG KEPEMUDAAN DAN OLAHRAGA**							**4,477,713,000**	**4,042,119,000**	**4,042,119,000**							**5,386,173,500**	
2 19 02	**PROGRAM PENGEMBANGAN KAPASITAS DAYA SAING KEPEMUDAAN**	Persentase Organisasi Pemuda yang Aktif	%		%	3,07 %	3,07 %	**770,124,000**	**770,124,000**	**770,124,000**						3,07 %	**927,000,000**	
2 19 02 2.01	**Penyadaran, Pemberdayaan, dan Pengembangan Pemuda dan Kepemudaan Terhadap Pemuda Pelopor Kabupaten/Kota, Wirausaha Muda Pemula, dan Pemuda Kader Kabupaten/Kota**	Jumlah Penyadaran, Pemberdayaan, dan Pengembangan Pemuda dan Kepemudaan Terhadap Pemuda Pelopor Kabupaten/Kota, Wirausaha Muda Pemula, dan Pemuda Kader Kabupaten/Kota	Kegiatan		Kegiatan	2 Kegiatan	2 Kegiatan	**770,124,000**	**770,124,000**	**770,124,000**						2 Kegiatan	**927,000,000**	
2 19 02 2.01 03	Koordinasi, Sinkronisasi dan Penyelenggaraan Peningkatan Kapasitas Daya Saing Pemuda Kader Kabupaten/Kota	jumlah peserta peningkatan kapasitas daya saing pemuda kader kabupaten/kota				725 orang	725 orang	770,124,000	770,124,000	770,124,000	Kab. Kebumen, Kebumen, Kebumen	Dana Transfer Umum-Dana Alokasi Umum	Meningkatkan Sumber Daya Manusia Yang Berkualitas Dan Berdaya Saing	2. Penerapan Pelayanan Pendidikan dan Sistem Kesehatan yang Adaptif Pandemi	Organisasi Kepemudaan, KWP, Mahasiswa, Siswa SLTA Kabupaten Kebumen	725 orang	927,000,000	DINAS PENDIDIKAN, KEPEMUDAAN DAN OLAHRAGA
2 19 03	**PROGRAM PENGEMBANGAN KAPASITAS DAYA SAING KEOLAHRAGAAN**	Persentase Prestasi Olahraga	%		%	50 %	50 %	**3,313,161,000**	**2,877,567,000**	**2,877,567,000**						50 %	**4,055,745,500**	
2 19 03 2.01	**Pembinaan dan Pengembangan Olahraga Pendidikan pada Jenjang Pendidikan yang menjadi Kewenangan Daerah Kabupaten/Kota**	Jumlah GOR dan Stadion yang terpelihara/ di kembangkan;Jumlah kegiatan pengadaan sarpras Olahraga	Kegiatan		Kegiatan	6 Kegiatan	6 Kegiatan	**1,435,594,000**	**1,000,000,000**	**1,000,000,000**						6 Kegiatan	**1,194,851,500**	
2 19 03 2.01 03	Koordinasi, Sinkronisasi dan Pelaksanaan Penyediaan Sarana dan Prasarana Olahraga Kabupaten/Kota	Jumlah lokasi pemeliharaan dan penyediaan sarana prasarana olahraga Jumlah lokasi pemeliharaan dan penyediaan sarana prasarana olahraga (GOR Karanganyar, GOR Gombong, GOR Petanahan)				50 Lokasi 3 lokasi	50 Lokasi 3 lokasi	1,435,594,000	1,000,000,000	1,000,000,000	Kab. Kebumen, Ayah, Jintung Kab. Kebumen, Buayan, Rangkah Kab. Kebumen, Buayan, Rogodadi Kab. Kebumen, Buayan, Jatiroto Kab. Kebumen, Puring, Kaleng Kab. Kebumen, Puring, Banjarejo	Dana Transfer Umum-Dana Alokasi Umum	Meningkatkan Sumber Daya Manusia Yang Berkualitas Dan Berdaya Saing	2. Penerapan Pelayanan Pendidikan dan Sistem Kesehatan yang Adaptif Pandemi	Pelajar, Atlet, Masyarakat, kelompok masyarakat	50 Lokasi 3 lokasi	1,194,851,500	DINAS PENDIDIKAN, KEPEMUDAAN DAN OLAHRAGA

Penetapan Perubahan Rencana Kerja Pemerintah Daerah (RKPD)
Kabupaten Kebumen
Tahun 2022

Kode	Urusan/ Bidang Urusan/ Program/ Kegiatan/ Sub Kegiatan	Indikator Program/ Kegiatan/ Sub Kegiatan	Target Akhir Periode RPJMD	Realisasi Capaian RKPD Tahun 2020	Prakiraan Capaian Target RKPD Tahun 2021	Capaian Kinerja dan Kerangka Pendanaan									Kelompok Sasaran	Prakiraan Maju Rencana Tahun 2023		Perangkat Daerah Penanggung Jawab
						Target 2022		Pagu Indikatif			Lokasi	Sumber Dana	Prioritas			Target	Pagu Indikatif	
						Semula	Menjadi	RKPD 2022	APBD 2022	RKPD 2022 Perubahan			Nasional	Daerah				
											Kab. Kebumen, Puring, Kedalemanwetan Kab. Kebumen, Puring, Srusuhjurutengah Kab. Kebumen, Puring, Sitiadi Kab. Kebumen, Puring, Sidobunder Kab. Kebumen, Petanahan, Jogomertan Kab. Kebumen, Buluspesantren, Banjurpasar Kab. Kebumen, Buluspesantren, Banjurmukadan Kab. Kebumen, Buluspesantren, Waluyo Kab. Kebumen, Ambal, Pucangan Kab. Kebumen, Ambal, Sidomulyo Kab. Kebumen, Ambal, Pagedangan Kab. Kebumen, Mirit, Patukgawemulyo Kab. Kebumen, Prembun, Prembun Kab. Kebumen, Prembun, Sidogede Kab. Kebumen, Prembun, Sembirkadipaten Kab. Kebumen, Kutowinangun, Karangsari Kab. Kebumen, Alian, Surotrunan Kab. Kebumen, Alian, Kalijaya Kab. Kebumen, Alian, Kaliputih Kab. Kebumen, Alian, Kraka Kab. Kebumen, Kebumen, Kebumen Kab. Kebumen, Sruweng, Jabres Kab. Kebumen, Adimulyo, Banyuroto						

Penetapan Perubahan Rencana Kerja Pemerintah Daerah (RKPD)
Kabupaten Kebumen
Tahun 2022

Kode	Urusan/ Bidang Urusan/ Program/ Kegiatan/ Sub Kegiatan	Indikator Program/ Kegiatan/ Sub Kegiatan	Target Akhir Periode RPJMD	Realisasi Capaian RKPD Tahun 2020	Prakiraan Capaian Target RKPD Tahun 2021	Capaian Kinerja dan Kerangka Pendanaan									Kelompok Sasaran	Prakiraan Maju Rencana Tahun 2023		Perangkat Daerah Penanggung Jawab
						Target 2022		Pagu Indikatif			Lokasi	Sumber Dana	Prioritas			Target	Pagu Indikatif	
						Semula	Menjadi	RKPD 2022	APBD 2022	RKPD 2022 Perubahan			Nasional	Daerah				
											Kab. Kebumen, Adimulyo, Pekuwon Kab. Kebumen, Adimulyo, Sidomukti Kab. Kebumen, Kuwarasan, Bendungan Kab. Kebumen, Rowokele, Pringtutul Kab. Kebumen, Rowokele, Sukomulyo Kab. Kebumen, Sempor, Selokerto Kab. Kebumen, Gombong, Klopogodo Kab. Kebumen, Karanggayam, Karanggayam Kab. Kebumen, Karanggayam, Kalibening Kab. Kebumen, Sadang, Pucangan Kab. Kebumen, Sadang, Seboro Kab. Kebumen, Poncowarno, Tegalrejo Kab. Kebumen, Poncowarno, Jembangan							
2 19 03 2.02	**Penyelenggaraan Kejuaraan Olahraga Tingkat Daerah Kabupaten/Kota**	Jumlah kegiatan penyelenggaraan kejuaraan olahraga tingkat daerah kabupaten/kota	Kegiatan kegiatan		Kegiatan kegiatan	1 Kegiatan 1 kegiatan	1 Kegiatan 1 kegiatan	**400,000,000**	**400,000,000**	**400,000,000**						1 Kegiatan 1 kegiatan	**824,000,000**	
2 19 03 2.02 03	Partisipasi dan Keikutsertaan dalam Penyelenggaraan Kejuaraan	Jumlah atlet yang ikut serta dalam penyelenggaraan kejuaraan				100 orang	100 orang	400,000,000	400,000,000	400,000,000	Kab. Kebumen, Kebumen, Kebumen	Dana Transfer Umum-Dana Alokasi Umum	Meningkatkan Sumber Daya Manusia Yang Berkualitas Dan Berdaya Saing	2. Penerapan Pelayanan Pendidikan dan Sistem Kesehatan yang Adaptif Pandemi	Pelajar, mahasiswa,masyarakat	100 orang	824,000,000	DINAS PENDIDIKAN, KEPEMUDAAN DAN OLAHRAGA
2 19 03 2.03	**Pembinaan dan Pengembangan Olahraga Prestasi Tingkat Daerah Provinsi**		Kegiatan		Kegiatan	2 Kegiatan	2 Kegiatan	**327,567,000**	**327,567,000**	**327,567,000**						2 Kegiatan	**337,394,000**	
2 19 03 2.03 02	Pemusatan Latihan Daerah, Ilmu Pengetahuan dan Teknologi Keolahragaan (Sport Science)	Jumlah atlet pelajar yang dibina				15 orang	15 orang	100,000,000	100,000,000	100,000,000	Kab. Kebumen, Kebumen, Kebumen	Dana Transfer Umum-Dana Alokasi Umum	Meningkatkan Sumber Daya Manusia Yang Berkualitas Dan Berdaya Saing	2. Penerapan Pelayanan Pendidikan dan Sistem Kesehatan yang Adaptif Pandemi	Atlet Berprestasi , Pelajar, Mahasiswa, Masyarakat	15 orang	103,000,000	DINAS PENDIDIKAN, KEPEMUDAAN DAN OLAHRAGA

Penetapan Perubahan Rencana Kerja Pemerintah Daerah (RKPD)
Kabupaten Kebumen
Tahun 2022

Kode	Urusan/ Bidang Urusan/ Program/ Kegiatan/ Sub Kegiatan	Indikator Program/ Kegiatan/ Sub Kegiatan	Target Akhir Periode RPJMD	Realisasi Capaian RKPD Tahun 2020	Prakiraan Capaian Target RKPD Tahun 2021	Capaian Kinerja dan Kerangka Pendanaan									Kelompok Sasaran	Prakiraan Maju Rencana Tahun 2023		Perangkat Daerah Penanggung Jawab
						Target 2022		Pagu Indikatif			Lokasi	Sumber Dana	Prioritas			Target	Pagu Indikatif	
						Semula	Menjadi	RKPD 2022	APBD 2022	RKPD 2022 Perubahan			Nasional	Daerah				
2 19 03 2.03 04	Pemberian Penghargaan Olahraga Kabupaten/Kota	Jumlah atlet berprestasi				60 Orang	60 Orang	227,567,000	227,567,000	227,567,000	Kab. Kebumen, Semua Kecamatan, Semua Kelurahan	Dana Transfer Umum-Dana Alokasi Umum	Meningkatkan Sumber Daya Manusia Yang Berkualitas Dan Berdaya Saing	2. Penerapan Pelayanan Pendidikan dan Sistem Kesehatan yang Adaptif Pandemi	Atlet Berprestasi , Pelajar, Mahasiswa, Masyarakat	60 Orang	234,394,000	DINAS PENDIDIKAN, KEPEMUDAAN DAN OLAHRAGA
2 19 03 2.04	**Pembinaan dan Pengembangan Organisasi Olahraga**	Jumlah kegiatan pembinaan organisasi olahraga (kegiatan)	kegiatan		kegiatan	3 kegiatan	3 kegiatan	**1,150,000,000**	**1,150,000,000**	**1,150,000,000**						3 kegiatan	**1,699,500,000**	
2 19 03 2.04 02	Pengembangan Organisasi Keolahragaan	Jumlah unit organisasi olahraga yang dibina				3 Unit	3 Unit	1,150,000,000	1,150,000,000	1,150,000,000	Kab. Kebumen, Semua Kecamatan, Semua Kelurahan	Dana Transfer Umum-Dana Alokasi Umum	Meningkatkan Sumber Daya Manusia Yang Berkualitas Dan Berdaya Saing	2. Penerapan Pelayanan Pendidikan dan Sistem Kesehatan yang Adaptif Pandemi	Pelaku olahraga dan seluruh pihak yang terkait	3 Unit	1,699,500,000	DINAS PENDIDIKAN, KEPEMUDAAN DAN OLAHRAGA
2 19 04	**PROGRAM PENGEMBANGAN KAPASITAS KEPRAMUKAAN**	Cakupan Prestasi Kepramukaan	%		%	70 %	70 %	**394,428,000**	**394,428,000**	**394,428,000**						70 %	**403,428,000**	
2 19 04 2.01	**Pembinaan dan Pengembangan Organisasi Kepramukaan**	Jumlah Kegiatan Pembinaan dan Pengembangan Organisasi Kepramukaan (kegiatan)	kegiatan		kegiatan	12 kegiatan	12 kegiatan	**394,428,000**	**394,428,000**	**394,428,000**						12 kegiatan	**403,428,000**	
2 19 04 2.01 08	Partisipasi dan Keikutsertaan dalam Kegiatan Kepramukaan	Jumlah peserta yang berpartisipasi dan ikut serta dalam kegiatan kepramukaan				6491 Orang	6491 Orang	394,428,000	394,428,000	394,428,000	Semua Kab/Kota, Semua Kecamatan, Semua Kelurahan	Dana Transfer Umum-Dana Alokasi Umum	Meningkatkan Sumber Daya Manusia Yang Berkualitas Dan Berdaya Saing	2. Penerapan Pelayanan Pendidikan dan Sistem Kesehatan yang Adaptif Pandemi	Organisasi Kepramukaan di Kab. Kebumen	6491 Orang	403,428,000	DINAS PENDIDIKAN, KEPEMUDAAN DAN OLAHRAGA
		TOTAL						**1,130,264,811,000**	**1,083,972,704,000**	**1,052,801,381,000**							**1,138,363,116,500**	

Penetapan Perubahan Rencana Kerja Pemerintah Daerah (RKPD)
Kabupaten Kebumen
Tahun 2022

Kode					Urusan/ Bidang Urusan/ Program/ Kegiatan/ Sub Kegiatan	Indikator Program/ Kegiatan/ Sub Kegiatan	Target Akhir Periode RPJMD	Realisasi Capaian RKPD Tahun 2020	Prakiraan Capaian Target RKPD Tahun 2021	Capaian Kinerja dan Kerangka Pendanaan								Kelompok Sasaran	Prakiraan Maju Rencana Tahun 2023		Perangkat Daerah Penanggung Jawab
										Target 2022		Pagu Indikatif			Lokasi	Sumber Dana	Prioritas			Target	Pagu Indikatif	
										Semula	Menjadi	RKPD 2022	APBD 2022	RKPD 2022 Perubahan			Nasional	Daerah				
1					**URUSAN PEMERINTAHAN WAJIB YANG BERKAITAN DENGAN PELAYANAN DASAR**																	
1	**02**				**URUSAN PEMERINTAHAN BIDANG KESEHATAN**							**498,978,014,000**	**473,430,578,000**	**572,802,633,570**							**510,133,013,000**	
1	**02**	**01**			**PROGRAM PENUNJANG URUSAN PEMERINTAHAN DAERAH KABUPATEN/KOTA**	Persentase penunjang urusan pemerintahan daerah kabupaten/kota	persen		persen	100 persen	100 persen	**367,123,495,000**	**369,445,410,000**	**459,988,299,000**						100 persen	**382,595,902,000**	
1	**02**	**01**	2.01		**Perencanaan, Penganggaran, dan Evaluasi Kinerja Perangkat Daerah**	Jumlah dokumen perencanaan dan evaluasi kinerja perangkat daerah yang tersusun	dok		dok	12 dok	12 dok	**117,049,000**	**75,000,000**	**75,000,000**						12 dok	**122,000,000**	
1	02	01	2.01	01	Penyusunan Dokumen Perencanaan Perangkat Daerah	Jumlah Dokumen Perencanaan Perangkat Daerah yang Tersusun				6 Dokumen	6 Dokumen	77,049,000	35,000,000	35,000,000		Dana Transfer Umum-Dana Alokasi Umum	Meningkatkan Sumber Daya Manusia Yang Berkualitas Dan Berdaya Saing	2. Penerapan Pelayanan Pendidikan dan Sistem Kesehatan yang Adaptif Pandemi	Dinas Kesehatan	6 Dokumen	80,000,000	DINAS KESEHATAN, PENGENDALIAN PENDUDUK DAN KELUARGA BERENCANA
1	02	01	2.01	07	Evaluasi Kinerja Perangkat Daerah	Jumlah dokumen evaliasi PD				6 Dokumen	6 Dokumen	40,000,000	40,000,000	40,000,000	Kab. Kebumen, Kebumen, Kebumen	Dana Transfer Umum-Dana Alokasi Umum	Meningkatkan Sumber Daya Manusia Yang Berkualitas Dan Berdaya Saing	2. Penerapan Pelayanan Pendidikan dan Sistem Kesehatan yang Adaptif Pandemi	Dinas Kesehatan	6 Dokumen	42,000,000	DINAS KESEHATAN, PENGENDALIAN PENDUDUK DAN KELUARGA BERENCANA
1	**02**	**01**	2.02		**Administrasi Keuangan Perangkat Daerah**	Jumlah bulan administrasi keuangan perangkat daerah	bulan		bulan	12 bulan	12 bulan	**120,871,713,000**	**123,680,211,000**	**134,244,830,000**						12 bulan	**125,701,502,000**	
1	02	01	2.02	01	Penyediaan Gaji dan Tunjangan ASN	Jumlah ASN mendapatkan gaji dan tunjangan				2000 Orang	2000 Orang	120,181,299,000	123,181,299,000	133,820,918,000	Semua Kab/Kota, Semua Kecamatan, Semua Kelurahan	Dana Transfer Umum-Dana Alokasi Umum	Meningkatkan Sumber Daya Manusia Yang Berkualitas Dan Berdaya Saing	2. Penerapan Pelayanan Pendidikan dan Sistem Kesehatan yang Adaptif Pandemi	Dinas Kesehatan Kebumen	2000 Orang	125,000,000,000	DINAS KESEHATAN, PENGENDALIAN PENDUDUK DAN KELUARGA BERENCANA
1	02	01	2.02	03	Pelaksanaan Penatausahaan dan Pengujian/Verifikasi Keuangan SKPD	Jumlah orang yang menerima honor administrasi keuangan (Dinkes dan RSUP)				18 Orang	18 Orang	690,414,000	498,912,000	423,912,000	Kab. Kebumen, Kebumen, Kebumen	Dana Transfer Umum-Dana Alokasi Umum	Meningkatkan Sumber Daya Manusia Yang Berkualitas Dan Berdaya Saing	2. Penerapan Pelayanan Pendidikan dan Sistem Kesehatan yang Adaptif Pandemi	Dinas Kesehatan Kebumen	18 Orang	701,502,000	DINAS KESEHATAN, PENGENDALIAN PENDUDUK DAN KELUARGA BERENCANA
1	**02**	**01**	2.05		**Administrasi Kepegawaian Perangkat Daerah**	Jumlah kegiatan adm kepegawaian PD	Keg		Keg	1 Keg	1 Keg	**210,000,000**	**0**	**0**						1 Keg	**210,000,000**	
1	02	01	2.05	09	Pendidikan dan Pelatihan Pegawai Berdasarkan Tugas dan Fungsi	Jumlah SDM yg memperoleh dan pelatihan formal (Dinkes dan RSU Prembun)				130 Orang	130 Orang	210,000,000	0	0		Dana Transfer Umum-Dana Alokasi Umum	Meningkatkan Sumber Daya Manusia Yang Berkualitas Dan Berdaya Saing	2. Penerapan Pelayanan Pendidikan dan Sistem Kesehatan yang Adaptif Pandemi	Dinas Kesehatan dan RS Prembun	130 Orang	210,000,000	DINAS KESEHATAN, PENGENDALIAN PENDUDUK DAN KELUARGA BERENCANA
1	**02**	**01**	2.06		**Administrasi Umum Perangkat Daerah**	Jumlah bulan administrasi keuangan perangkat daerah	bulan		bulan	12 bulan	12 bulan	**231,750,000**	**220,750,000**	**235,750,000**						12 bulan	**241,000,000**	
1	02	01	2.06	01	Penyediaan Komponen Instalasi Listrik/Penerangan Bangunan Kantor	Jumlah Jenis Penyediaan Komponen Instalasi Listrik/Penerangan kantor				6 Jenis	6 Jenis	20,000,000	20,000,000	20,000,000	Semua Kab/Kota, Semua Kecamatan, Semua Kelurahan Kab. Kebumen, Semua Kecamatan, Semua Kelurahan	Dana Transfer Umum - Dana Alokasi Umum	Meningkatkan Sumber Daya Manusia Yang Berkualitas Dan Berdaya Saing	2. Penerapan Pelayanan Pendidikan dan Sistem Kesehatan yang Adaptif Pandemi 2. Penerapan Pelayanan Pendidikan dan Sistem Kesehatan yang Adaptif Pandemi	Dinas Kesehatan, Labkesda, Klinik P3 dan RSUD Prembun	6 Jenis	22,000,000	DINAS KESEHATAN, PENGENDALIAN PENDUDUK DAN KELUARGA BERENCANA

Penetapan Perubahan Rencana Kerja Pemerintah Daerah (RKPD)
Kabupaten Kebumen
Tahun 2022

Kode	Urusan/ Bidang Urusan/ Program/ Kegiatan/ Sub Kegiatan	Indikator Program/ Kegiatan/ Sub Kegiatan	Target Akhir Periode RPJMD	Realisasi Capaian RKPD Tahun 2020	Prakiraan Capaian Target RKPD Tahun 2021	Capaian Kinerja dan Kerangka Pendanaan									Kelompok Sasaran	Prakiraan Maju Rencana Tahun 2023		Perangkat Daerah Penanggung Jawab
						Target 2022		Pagu Indikatif			Lokasi	Sumber Dana	Prioritas			Target	Pagu Indikatif	
						Semula	Menjadi	RKPD 2022	APBD 2022	RKPD 2022 Perubahan			Nasional	Daerah				
1 02 01 2.06 04	Penyediaan Bahan Logistik Kantor	Jumlah bulan penyediaan makan dan minum				12 bulan	12 bulan	32,500,000	29,500,000	44,500,000	Kab. Kebumen, Semua Kecamatan, Semua Kelurahan	Dana Transfer Umum-Dana Alokasi Umum	Meningkatkan Sumber Daya Manusia Yang Berkualitas Dan Berdaya Saing	2. Penerapan Pelayanan Pendidikan dan Sistem Kesehatan yang Adaptif Pandemi 2. Penerapan Pelayanan Pendidikan dan Sistem Kesehatan yang Adaptif Pandemi	Dinas Kesehatan, Labkesda, Klinik P3 dan RSUD Prembun	12 bulan	36,000,000	DINAS KESEHATAN, PENGENDALIAN PENDUDUK DAN KELUARGA BERENCANA
1 02 01 2.06 05	Penyediaan Barang Cetakan dan Penggandaan	Jumlah Bulan Penyediaan Barang Cetak dan Penggandaan				12 Bulan	12 Bulan	55,000,000	55,000,000	55,000,000	Kab. Kebumen, Semua Kecamatan, Semua Kelurahan	Dana Transfer Umum-Dana Alokasi Umum	Meningkatkan Sumber Daya Manusia Yang Berkualitas Dan Berdaya Saing	2. Penerapan Pelayanan Pendidikan dan Sistem Kesehatan yang Adaptif Pandemi 2. Penerapan Pelayanan Pendidikan dan Sistem Kesehatan yang Adaptif Pandemi	Dinas Kesehatan, Labkesda, Klinik P3 dan RSUD Prembun	12 Bulan	55,000,000	DINAS KESEHATAN, PENGENDALIAN PENDUDUK DAN KELUARGA BERENCANA
1 02 01 2.06 06	Penyediaan Bahan Bacaan dan Peraturan Perundang-undangan	Jumlah Bulan Penyediaan Bahan Bacaan dan Peraturan Perundang undangan				12 Bulan	12 Bulan	2,250,000	2,250,000	2,250,000	Kab. Kebumen, Semua Kecamatan, Semua Kelurahan	Dana Transfer Umum-Dana Alokasi Umum	Meningkatkan Sumber Daya Manusia Yang Berkualitas Dan Berdaya Saing	2. Penerapan Pelayanan Pendidikan dan Sistem Kesehatan yang Adaptif Pandemi 2. Penerapan Pelayanan Pendidikan dan Sistem Kesehatan yang Adaptif Pandemi	Dinas Kesehatan, Labkesda, Klinik P3 dan RSUD Prembun	12 Bulan	2,500,000	DINAS KESEHATAN, PENGENDALIAN PENDUDUK DAN KELUARGA BERENCANA
1 02 01 2.06 07	Penyediaan Bahan/Material	Jumlah Bulan Penyediaan Alat tulis Kantor				12 Bulan	12 Bulan	80,000,000	80,000,000	80,000,000	Kab. Kebumen, Semua Kecamatan, Semua Kelurahan	Dana Transfer Umum-Dana Alokasi Umum	Meningkatkan Sumber Daya Manusia Yang Berkualitas Dan Berdaya Saing	2. Penerapan Pelayanan Pendidikan dan Sistem Kesehatan yang Adaptif Pandemi	Dinas Kesehatan, Labkesda, Klinik P3 dan RSUD Prembun	12 Bulan	80,000,000	DINAS KESEHATAN, PENGENDALIAN PENDUDUK DAN KELUARGA BERENCANA
1 02 01 2.06 09	Penyelenggaraan Rapat Koordinasi dan Konsultasi SKPD	Jumlah Rapat rapat Koordinasi dan Konsultasi Ke Luar Daerah				24 kali	24 kali	35,000,000	30,000,000	30,000,000	Kab. Kebumen, Semua Kecamatan, Semua Kelurahan	Dana Transfer Umum-Dana Alokasi Umum	Meningkatkan Sumber Daya Manusia Yang Berkualitas Dan Berdaya Saing	2. Penerapan Pelayanan Pendidikan dan Sistem Kesehatan yang Adaptif Pandemi	Dinas Kesehatan, Labkesda, Klinik P3 dan RSUD Prembun	24 kali	38,500,000	DINAS KESEHATAN, PENGENDALIAN PENDUDUK DAN KELUARGA BERENCANA
1 02 01 2.06 10	Penatausahaan Arsip Dinamis pada SKPD	Jumlah pendukung arsip				2 Dokumen	2 Dokumen	7,000,000	4,000,000	4,000,000		Dana Transfer Umum-Dana Alokasi Umum	Meningkatkan Sumber Daya Manusia Yang Berkualitas Dan Berdaya Saing	2. Penerapan Pelayanan Pendidikan dan Sistem Kesehatan yang Adaptif Pandemi	Dinas Kesehatan, Labkesda, Klinik P3 dan RSUD Prembun	2 Dokumen	7,000,000	DINAS KESEHATAN, PENGENDALIAN PENDUDUK DAN KELUARGA BERENCANA
1 02 01 2.07	**Pengadaan Barang Milik Daerah Penunjang Urusan Pemerintah Daerah**							**0**	**0**	**41,970,000**							**251,650,000**	
1 02 01 2.07 06	Pengadaan Peralatan dan Mesin Lainnya	Jumlah Unit Peralatan dan Mesin Lainnya yang Disediakan null					1 Unit 0 null	0	0	21,650,000	Kab. Kebumen, Semua Kecamatan, Semua Kelurahan	Dana Transfer Umum-Dana Alokasi Umum		1. Penerapan Tata Kelola Pemerintahan yang Terintegrasi melalui e-gov dan Peningkatan Kapabilitas Aparatur 1. Penerapan Tata		1 Unit 0 null	21,650,000	DINAS KESEHATAN, PENGENDALIAN PENDUDUK DAN KELUARGA BERENCANA

Penetapan Perubahan Rencana Kerja Pemerintah Daerah (RKPD)
Kabupaten Kebumen
Tahun 2022

Kode	Urusan/ Bidang Urusan/ Program/ Kegiatan/ Sub Kegiatan	Indikator Program/ Kegiatan/ Sub Kegiatan	Target Akhir Periode RPJMD	Realisasi Capaian RKPD Tahun 2020	Prakiraan Capaian Target RKPD Tahun 2021	Capaian Kinerja dan Kerangka Pendanaan									Kelompok Sasaran	Prakiraan Maju Rencana Tahun 2023		Perangkat Daerah Penanggung Jawab
						Target 2022		Pagu Indikatif			Lokasi	Sumber Dana	Prioritas			Target	Pagu Indikatif	
						Semula	Menjadi	RKPD 2022	APBD 2022	RKPD 2022 Perubahan			Nasional	Daerah				
														Kelola Pemerintahan yang Terintegrasi melalui e-gov dan Peningkatan Kapabilitas Aparatur				
1 02 01 2.07 10	Pengadaan Sarana dan Prasarana Gedung Kantor atau Bangunan Lainnya	Jumlah Unit Sarana dan Prasarana Gedung Kantor atau Bangunan Lainnya yang Disediakan null					1 Unit 0 null	0	0	20,320,000		Dana Transfer Umum-Dana Alokasi Umum		2. Penerapan Pelayanan Pendidikan dan Sistem Kesehatan yang Adaptif Pandemi		1 Unit 0 null	230,000,000	DINAS KESEHATAN, PENGENDALIAN PENDUDUK DAN KELUARGA BERENCANA
1 02 01 2.08	**Penyediaan Jasa Penunjang Urusan Pemerintahan Daerah**	Jumlah bulan Penyediaan Jasa Penunjang Urusan Pemerintahan Daerah	bulan		bulan	12 bulan	12 bulan	**507,200,000**	**507,200,000**	**647,410,000**						12 bulan	**542,500,000**	
1 02 01 2.08 01	Penyediaan Jasa Surat Menyurat	Jumlah bulan belanja Surat menyurat				12 Bulan	12 Bulan	2,000,000	2,000,000	2,000,000	Kab. Kebumen, Semua Kecamatan, Semua Kelurahan	Dana Transfer Umum-Dana Alokasi Umum	Meningkatkan Sumber Daya Manusia Yang Berkualitas Dan Berdaya Saing	2. Penerapan Pelayanan Pendidikan dan Sistem Kesehatan yang Adaptif Pandemi	Dinas Kesehatan, UP3,Labkesda	12 Bulan	2,500,000	DINAS KESEHATAN, PENGENDALIAN PENDUDUK DAN KELUARGA BERENCANA
1 02 01 2.08 02	Penyediaan Jasa Komunikasi, Sumber Daya Air dan Listrik	Jumlah bulan jasa Komunikasi, SDA dan listrik				12 Bulan	12 Bulan	386,200,000	386,200,000	521,410,000	Kab. Kebumen, Semua Kecamatan, Semua Kelurahan	Dana Transfer Umum-Dana Alokasi Umum	Meningkatkan Sumber Daya Manusia Yang Berkualitas Dan Berdaya Saing	2. Penerapan Pelayanan Pendidikan dan Sistem Kesehatan yang Adaptif Pandemi	Dinas Kesehatan, UP3,Labkesda	12 Bulan	410,000,000	DINAS KESEHATAN, PENGENDALIAN PENDUDUK DAN KELUARGA BERENCANA
1 02 01 2.08 04	Penyediaan Jasa Pelayanan Umum Kantor	Jumlah bulan penyediaan alat dan bahan kebersihan, Jumlah tenaga kebersihan				12 Bulan	12 Bulan	119,000,000	119,000,000	124,000,000	Kab. Kebumen, Semua Kecamatan, Semua Kelurahan	Dana Transfer Umum-Dana Alokasi Umum	Meningkatkan Sumber Daya Manusia Yang Berkualitas Dan Berdaya Saing	2. Penerapan Pelayanan Pendidikan dan Sistem Kesehatan yang Adaptif Pandemi	Dinas Kesehatan, UP3,Labkesda	12 Bulan	130,000,000	DINAS KESEHATAN, PENGENDALIAN PENDUDUK DAN KELUARGA BERENCANA
1 02 01 2.09	**Pemeliharaan Barang Milik Daerah Penunjang Urusan Pemerintahan Daerah**	Jumlah unit Pemeliharaan Barang Milik Daerah Penunjang Urusan Pemerintahan Daerah	unit		unit	59 unit	59 unit	**509,424,000**	**291,850,000**	**311,850,000**						59 unit	**527,250,000**	
1 02 01 2.09 02	Penyediaan Jasa Pemeliharaan, Biaya Pemeliharaan, Pajak, dan Perizinan Kendaraan Dinas Operasional atau Lapangan	Jumlah Unit jasa penyediaan biaya pemeliharaan dan perizinan kendaraan dinas operasional				30 unit	30 unit	304,000,000	178,000,000	178,000,000	Kab. Kebumen, Semua Kecamatan, Semua Kelurahan	Dana Transfer Umum-Dana Alokasi Umum	Meningkatkan Sumber Daya Manusia Yang Berkualitas Dan Berdaya Saing	2. Penerapan Pelayanan Pendidikan dan Sistem Kesehatan yang Adaptif Pandemi	Dinkes, Klinik P3, Labkesda dan RSUP	30 unit	290,000,000	DINAS KESEHATAN, PENGENDALIAN PENDUDUK DAN KELUARGA BERENCANA
1 02 01 2.09 05	Pemeliharaan Mebel	Jumlah unit pemeliharaan mebel				3 Unit	3 Unit	11,574,000	10,000,000	10,000,000	Kab. Kebumen, Semua Kecamatan, Semua Kelurahan	Dana Transfer Umum-Dana Alokasi Umum	Meningkatkan Sumber Daya Manusia Yang Berkualitas Dan Berdaya Saing	2. Penerapan Pelayanan Pendidikan dan Sistem Kesehatan yang Adaptif Pandemi	Dinkes, Klinik P3, Labkesda dan RSUP	3 Unit	12,750,000	DINAS KESEHATAN, PENGENDALIAN PENDUDUK DAN KELUARGA BERENCANA
1 02 01 2.09 06	Pemeliharaan Peralatan dan Mesin Lainnya	Jumlah Unit Pengadaan Peralatan Gedung Kantor (PC, Laptop, Printer, Scanner, Kabel), jumlah unit peralatan mesin lainnya (RS Prembun)				23 Unit	23 Unit	156,350,000	66,350,000	66,350,000	Kab. Kebumen, Semua Kecamatan, Semua Kelurahan	Dana Transfer Umum-Dana Alokasi Umum	Meningkatkan Sumber Daya Manusia Yang Berkualitas Dan Berdaya Saing	2. Penerapan Pelayanan Pendidikan dan Sistem Kesehatan yang Adaptif Pandemi	Dinkes, Klinik P3, Labkesda dan RSUP	23 Unit	142,000,000	DINAS KESEHATAN, PENGENDALIAN PENDUDUK DAN KELUARGA BERENCANA
1 02 01 2.09 09	Pemeliharaan/Rehabilitasi Gedung Kantor dan Bangunan Lainnya	Jumlah unit Pemeliharaan/rehabilitasi gedung kantor dan bangunan lainnya				3 Unit	3 Unit	37,500,000	37,500,000	57,500,000	Kab. Kebumen, Semua Kecamatan, Semua	Dana Transfer Umum-Dana Alokasi Umum	Meningkatkan Sumber Daya Manusia Yang Berkualitas Dan Berdaya Saing	2. Penerapan Pelayanan Pendidikan dan Sistem Kesehatan yang Adaptif	Dinkes, Klinik P3, Labkesda dan RSUP	3 Unit	82,500,000	DINAS KESEHATAN, PENGENDALIAN PENDUDUK DAN KELUARGA

Penetapan Perubahan Rencana Kerja Pemerintah Daerah (RKPD)
Kabupaten Kebumen
Tahun 2022

Kode	Urusan/ Bidang Urusan/ Program/ Kegiatan/ Sub Kegiatan	Indikator Program/ Kegiatan/ Sub Kegiatan	Target Akhir Periode RPJMD	Realisasi Capaian RKPD Tahun 2020	Prakiraan Capaian Target RKPD Tahun 2021	Capaian Kinerja dan Kerangka Pendanaan									Kelompok Sasaran	Prakiraan Maju Rencana Tahun 2023		Perangkat Daerah Penanggung Jawab
						Target 2022		Pagu Indikatif			Lokasi	Sumber Dana	Prioritas			Target	Pagu Indikatif	
						Semula	Menjadi	RKPD 2022	APBD 2022	RKPD 2022 Perubahan			Nasional	Daerah				
											Kelurahan			Pandemi				BERENCANA
1 02 01 2.10	**Peningkatan Pelayanan BLUD**	Jumlah Kegiatan peningkatan pelayanan BLUD	keg		keg	4 keg	4 keg	**244,676,359,000**	**244,670,399,000**	**324,431,489,000**						4 keg	**255,000,000,000**	
1 02 01 2.10 01	Pelayanan dan Penunjang Pelayanan BLUD	Jumlah kegiatan pely BLUD (Dinkes,RS dan Pusk))				3 keg	3 keg	244,676,359,000	244,670,399,000	324,431,489,000	Kab. Kebumen, Semua Kecamatan, Semua Kelurahan	Dana Transfer Umum-Dana Alokasi Umum	Meningkatkan Sumber Daya Manusia Yang Berkualitas Dan Berdaya Saing	2. Penerapan Pelayanan Pendidikan dan Sistem Kesehatan yang Adaptif Pandemi	Dinkes, RSUD, Puskesmas	3 keg	255,000,000,000	DINAS KESEHATAN, PENGENDALIAN PENDUDUK DAN KELUARGA BERENCANA
1 02 02	**PROGRAM PEMENUHAN UPAYA KESEHATAN PERORANGAN DAN UPAYA KESEHATAN MASYARAKAT**	Prosentase capaian SPM Bidang Kesehatan	persen		persen	100 persen	100 persen	**124,120,614,000**	**102,969,332,000**	**109,578,498,570**						100 persen	**118,338,029,000**	
1 02 02 2.01	**Penyediaan Fasilitas Pelayanan Kesehatan untuk UKM dan UKP Kewenangan Daerah Kabupaten/Kota**	Jumlah keg penyediaan fas pely kesh utk UKM dan UKM Kewenangan Daerah Kab/Kota	keg		keg	8 keg	8 keg	**50,085,996,000**	**19,419,752,000**	**25,183,247,570**						8 keg	**51,642,547,000**	
1 02 02 2.01 02	Pembangunan Puskesmas	Jumlah Paket Pembangunan Pusk (Pusk Karanggayam I) Jumlah Paket Pembangunan Pusk (Pusk Poncowarno)				1 Paket	1 Paket 1 Paket	12,761,146,000	130,000,000	130,000,000	Kab. Kebumen, Karanggayam, Karanggayam Kab. Kebumen, Poncowarno, Poncowarno	Dana Transfer Umum - Dana Alokasi Umum	Meningkatkan Sumber Daya Manusia Yang Berkualitas Dan Berdaya Saing	2. Penerapan Pelayanan Pendidikan dan Sistem Kesehatan yang Adaptif Pandemi	Dinas Kesehatan, RSUD	1 Paket 1 Paket	13,000,000,000	DINAS KESEHATAN, PENGENDALIAN PENDUDUK DAN KELUARGA BERENCANA
1 02 02 2.01 03	Pembangunan Fasilitas Kesehatan Lainnya	Jumlah paket pembangunan pustu (Pustu Kaligending) Jumlah Paket Rehab Pustu (Pustu Klopogodo)				1 Paket	1 Paket 1 Paket	785,000,000	35,000,000	1,000,692,570	Kab. Kebumen, Gombong, Klopogodo Kab. Kebumen, Karangsambung, Kaligending	DBH CHT Dana Transfer Umum - Dana Alokasi Umum	Meningkatkan Sumber Daya Manusia Yang Berkualitas Dan Berdaya Saing	2. Penerapan Pelayanan Pendidikan dan Sistem Kesehatan yang Adaptif Pandemi	Dinas Kesehatan, RSUD	1 Paket 1 Paket	1,250,000,000	DINAS KESEHATAN, PENGENDALIAN PENDUDUK DAN KELUARGA BERENCANA
1 02 02 2.01 08	Rehabilitasi dan Pemeliharaan Rumah Sakit	Jumlah paket rehab dan pemeliharaan RS Prembun				5 Paket	5 Paket	945,300,000	945,300,000	945,300,000	Kab. Kebumen, Prembun, Prembun	Dana Transfer Umum-Dana Alokasi Umum	Meningkatkan Sumber Daya Manusia Yang Berkualitas Dan Berdaya Saing	2. Penerapan Pelayanan Pendidikan dan Sistem Kesehatan yang Adaptif Pandemi	Dinas Kesehatan, RSUD	5 Paket	945,300,000	DINAS KESEHATAN, PENGENDALIAN PENDUDUK DAN KELUARGA BERENCANA
1 02 02 2.01 09	Rehabilitasi dan Pemeliharaan Puskesmas	Jumlah Paket Pemeliharaan Puskesmas (Pusk Poncowarno)					1 paket	0	0	155,000,000	Kab. Kebumen, Poncowarno, Poncowarno			2. Penerapan Pelayanan Pendidikan dan Sistem Kesehatan yang Adaptif Pandemi	Dinas Kesehatan, RSUD	1 paket	0	DINAS KESEHATAN, PENGENDALIAN PENDUDUK DAN KELUARGA BERENCANA
1 02 02 2.01 11	Rehabilitasi dan Pemeliharaan Rumah Dinas Tenaga Kesehatan	Jumlah unit Rmh dinas yg direhabilitasi dan dipelihara				5 Paket	5 Paket	20,000,000	0	0	Kab. Kebumen, Prembun, Prembun	Dana Transfer Umum-Dana Alokasi Umum	Meningkatkan Sumber Daya Manusia Yang Berkualitas Dan Berdaya Saing	2. Penerapan Pelayanan Pendidikan dan Sistem Kesehatan yang Adaptif Pandemi	Dinas Kesehatan, RSUD	5 Paket	20,000,000	DINAS KESEHATAN, PENGENDALIAN PENDUDUK DAN KELUARGA BERENCANA
1 02 02 2.01 13	Pengadaan Prasarana dan Pendukung Fasilitas Pelayanan Kesehatan	Jumlah paket pengadaan ambulans (Pusk Kebumen II, Pusk Karanggayam II, Pusk ayah 2, Pusk buluspesantren 2, Pusk Pejagoan) Jumlah Paket Pengadaan Prasarana dan				5 Paket	1 Paket 5 Paket	4,653,058,000	1,644,548,000	3,161,548,000	Kab. Kebumen, Semua Kecamatan, Semua Kelurahan	Dana Transfer Umum-Dana Alokasi Umum DBH CHT Dana Transfer Khusus -	Meningkatkan Sumber Daya Manusia Yang Berkualitas Dan Berdaya Saing	2. Penerapan Pelayanan Pendidikan dan Sistem Kesehatan yang Adaptif Pandemi	Dinas Kesehatan, RSUD	1 Paket 5 Paket	4,653,058,000	DINAS KESEHATAN, PENGENDALIAN PENDUDUK DAN KELUARGA BERENCANA

Penetapan Perubahan Rencana Kerja Pemerintah Daerah (RKPD)
Kabupaten Kebumen
Tahun 2022

Kode	Urusan/ Bidang Urusan/ Program/ Kegiatan/ Sub Kegiatan	Indikator Program/ Kegiatan/ Sub Kegiatan	Target Akhir Periode RPJMD	Realisasi Capaian RKPD Tahun 2020	Prakiraan Capaian Target RKPD Tahun 2021	Capaian Kinerja dan Kerangka Pendanaan									Kelompok Sasaran	Prakiraan Maju Rencana Tahun 2023		Perangkat Daerah Penanggung Jawab
						Target 2022		Pagu Indikatif			Lokasi	Sumber Dana	Prioritas			Target	Pagu Indikatif	
						Semula	Menjadi	RKPD 2022	APBD 2022	RKPD 2022 Perubahan			Nasional	Daerah				
		Pendukung Fasilitas Pelayanan Kesehatan (1 paket pusling roda 2 : Pusk kutowinangun), 1 paket sistem informasi telekonsultasi 13 pusk : pusk ayah 1, pusk petanahan, pusk ambal 1, pusk mirit, pusk padureso, pusk kutowinangun, pusk alian, pusk pejagoan, pusk gombong 1, pusk karanganyar, dll)1 paket alat penyimpan limbah (Dinkes, pusk ayah 1, pusk padureso, pusk kebumen 2), 1 paket air purifire (Dinkes), 1 paket prasarana rumah sakit (RSUD Prembun)										Dana Alokasi Khusus Fisik						
1 02 02 2.01 14	Pengadaan Alat Kesehatan/Alat Penunjang Medik Fasilitas Pelayanan Kesehatan	Jumlah paket pengadaan alat kedokteran umum (35 puskesmas, KP3) Jumlah paket pengadaan alat laboratorium (Labkesda, Pusk Klirong II, Pusk Karanggayam I, Pusk Sempor II) Jumlah paket pengadaan alkes (1 paket RSUD Prembun, 1 paket set gawat darurat : pusk kutowinangun, 1 paket alkes telemedicine : pusk ayah 1, pusk petanahan, pusk ambal 1, pusk mirit, pusk padureso, pusk kutowinangun, pusk alian, pusk pejagoan, pusk gombong 1, pusk karanganyar, pusk karangsambung, pusk rowokele, pusk puring, 1 paket dental ekstra oral, 1 paket set laboratorium : pusk kebumen 3)				5 Paket	1 Paket 1 Paket 5 Paket	22,147,303,000	8,877,425,000	10,731,378,000	Kab. Kebumen, Semua Kecamatan, Semua Kelurahan	Dana Transfer Umum-Dana Alokasi Umum DBH CHT DAK Fisik - Bidang Kesehatan - Reguler - Pelayanan Kesehatan Dasar	Meningkatkan Sumber Daya Manusia Yang Berkualitas Dan Berdaya Saing	2. Penerapan Pelayanan Pendidikan dan Sistem Kesehatan yang Adaptif Pandemi	Dinas Kesehatan, RSUD	1 Paket 1 Paket 5 Paket	23,000,000,000	DINAS KESEHATAN, PENGENDALIAN PENDUDUK DAN KELUARGA BERENCANA
1 02 02 2.01 16	Pengadaan Obat, Vaksin	Jumlah pengadaaan obat dan vaksin (Sumber dananya dari BBHCHT, Dak Fisik Reguler Kefarmasian, DAK Non Fisik, dan DAU)				2 paket	2 paket	6,059,045,000	5,741,656,000	6,152,156,000	Kab. Kebumen, Semua Kecamatan, Semua Kelurahan	Dana Transfer Umum - Dana Bagi Hasil DAK Fisik - Bidang Kesehatan - Reguler - Pelayanan Kefarmasian dan Perbekalan Kesehatan	Meningkatkan Sumber Daya Manusia Yang Berkualitas Dan Berdaya Saing	2. Penerapan Pelayanan Pendidikan dan Sistem Kesehatan yang Adaptif Pandemi	Dinas Kesehatan, RSUD	2 paket	6,059,045,000	DINAS KESEHATAN, PENGENDALIAN PENDUDUK DAN KELUARGA BERENCANA
1 02 02 2.01 17	Pengadaan Bahan Habis Pakai	Jumlah paket pengadaaan bahan habis pakai				3 paket	3 paket	2,715,144,000	2,045,823,000	2,907,173,000	Kab. Kebumen, Semua Kecamatan, Semua Kelurahan	Dana Transfer Umum - Dana Bagi Hasil DBH CHT	Meningkatkan Sumber Daya Manusia Yang Berkualitas Dan Berdaya Saing	2. Penerapan Pelayanan Pendidikan dan Sistem Kesehatan yang Adaptif Pandemi	Dinas Kesehatan, RSUD	3 paket	2,715,144,000	DINAS KESEHATAN, PENGENDALIAN PENDUDUK DAN KELUARGA BERENCANA

Penetapan Perubahan Rencana Kerja Pemerintah Daerah (RKPD)
Kabupaten Kebumen
Tahun 2022

Kode	Urusan/ Bidang Urusan/ Program/ Kegiatan/ Sub Kegiatan	Indikator Program/ Kegiatan/ Sub Kegiatan	Target Akhir Periode RPJMD	Realisasi Capaian RKPD Tahun 2020	Prakiraan Capaian Target RKPD Tahun 2021	Capaian Kinerja dan Kerangka Pendanaan									Kelompok Sasaran	Prakiraan Maju Rencana Tahun 2023		Perangkat Daerah Penanggung Jawab
						Target 2022		Pagu Indikatif			Lokasi	Sumber Dana	Prioritas			Target	Pagu Indikatif	
						Semula	Menjadi	RKPD 2022	APBD 2022	RKPD 2022 Perubahan			Nasional	Daerah				
												DAK Fisik - Bidang Kesehatan - Reguler - Pelayanan Kefarmasian dan Perbekalan Kesehatan Dana Insentif Daerah						
1 02 02 2.02	**Penyediaan Layanan Kesehatan untuk UKM dan UKP Rujukan Tingkat Daerah Kabupaten/Kota**	Jumlah keg layanan kesh utk UKM dan UKP Rujukan tgk Daerah Kab/Kota	keg		keg	26 keg	26 keg	**74,009,618,000**	**83,424,580,000**	**84,270,251,000**						26 keg	**66,665,482,000**	
1 02 02 2.02 01	Pengelolaan Pelayanan Kesehatan Ibu Hamil	Angka Kematian Ibu (AKI) Prosentase cakupan pelayanan IH dilayanai sesuai standart				138.12 per 100 rb 100 %	138.12 per 100 rb 100 %	1,697,737,000	2,079,197,000	2,026,229,000	Kab. Kebumen, Semua Kecamatan, Semua Kelurahan	Dana Transfer Umum-Dana Alokasi Umum DAK Non Fisik - BOKKB - BOK	Meningkatkan Sumber Daya Manusia Yang Berkualitas Dan Berdaya Saing	2. Penerapan Pelayanan Pendidikan dan Sistem Kesehatan yang Adaptif Pandemi	Dinas Kesehatan, Puskesmas, Rumah Sakit	138.12 per 100 rb 100 %	127,000,000	DINAS KESEHATAN, PENGENDALIAN PENDUDUK DAN KELUARGA BERENCANA
1 02 02 2.02 02	Pengelolaan Pelayanan Kesehatan Ibu Bersalin	prosentase pelayanan ibu bersalin dilayani sesuai standart				100 %	100 %	3,661,272,000	1,050,601,000	1,037,851,000	Kab. Kebumen, Semua Kecamatan, Semua Kelurahan	Dana Transfer Umum-Dana Alokasi Umum DAK Non Fisik - BOKKB - BOK	Meningkatkan Sumber Daya Manusia Yang Berkualitas Dan Berdaya Saing	2. Penerapan Pelayanan Pendidikan dan Sistem Kesehatan yang Adaptif Pandemi	Dinas Kesehatan, Puskesmas, Rumah Sakit	100 %	3,250,000,000	DINAS KESEHATAN, PENGENDALIAN PENDUDUK DAN KELUARGA BERENCANA
1 02 02 2.02 03	Pengelolaan Pelayanan Kesehatan Bayi Baru Lahir	ANGKA KEMATIAN BAYI (AKB) prosentase cakupan pely pada BBL dilayani sesuai standart				7.57 Per 1000 100 %	7.57 Per 1000 100 %	789,304,000	484,104,000	484,560,000	Kab. Kebumen, Semua Kecamatan, Semua Kelurahan	Dana Transfer Khusus - Dana Alokasi Khusus Fisik	Meningkatkan Sumber Daya Manusia Yang Berkualitas Dan Berdaya Saing	2. Penerapan Pelayanan Pendidikan dan Sistem Kesehatan yang Adaptif Pandemi	Dinas Kesehatan, Puskesmas, Rumah Sakit	7.57 Per 1000 100 %	600,000,000	DINAS KESEHATAN, PENGENDALIAN PENDUDUK DAN KELUARGA BERENCANA
1 02 02 2.02 04	Pengelolaan Pelayanan Kesehatan Balita	prosentase pelayanan pada Balita sesuai standart				100 %	100 %	4,785,688,000	5,236,231,000	5,243,402,000	Kab. Kebumen, Semua Kecamatan, Semua Kelurahan	Dana Transfer Khusus - Dana Alokasi Khusus Fisik	Meningkatkan Sumber Daya Manusia Yang Berkualitas Dan Berdaya Saing	2. Penerapan Pelayanan Pendidikan dan Sistem Kesehatan yang Adaptif Pandemi	Dinas Kesehatan, Puskesmas, Rumah Sakit	100 %	232,000,000	DINAS KESEHATAN, PENGENDALIAN PENDUDUK DAN KELUARGA BERENCANA
1 02 02 2.02 05	Pengelolaan Pelayanan Kesehatan pada Usia Pendidikan Dasar	prosentase pelayanan usia dasar sesuai standart				100 %	100 %	1,032,215,000	1,022,512,000	1,048,641,000	Kab. Kebumen, Semua Kecamatan, Semua Kelurahan	Dana Transfer Khusus - Dana Alokasi Khusus Fisik	Meningkatkan Sumber Daya Manusia Yang Berkualitas Dan Berdaya Saing	2. Penerapan Pelayanan Pendidikan dan Sistem Kesehatan yang Adaptif Pandemi	Dinas Kesehatan, Puskesmas, Rumah Sakit	100 %	205,000,000	DINAS KESEHATAN, PENGENDALIAN PENDUDUK DAN KELUARGA BERENCANA
1 02 02 2.02 06	Pengelolaan Pelayanan Kesehatan pada Usia Produktif	prosentase pelayanan usia produktif dilayanai sesuai standart				100 %	100 %	4,177,894,000	6,720,733,000	6,695,196,000	Kab. Kebumen, Semua Kecamatan, Semua Kelurahan	Dana Transfer Umum - Dana Alokasi Umum DAK Fisik - Bidang Kesehatan - Reguler - Pelayanan Kefarmasian dan Perbekalan	Meningkatkan Sumber Daya Manusia Yang Berkualitas Dan Berdaya Saing	2. Penerapan Pelayanan Pendidikan dan Sistem Kesehatan yang Adaptif Pandemi	Dinas Kesehatan, Puskesmas, Rumah Sakit	100 %	4,262,000,000	DINAS KESEHATAN, PENGENDALIAN PENDUDUK DAN KELUARGA BERENCANA

Penetapan Perubahan Rencana Kerja Pemerintah Daerah (RKPD)
Kabupaten Kebumen
Tahun 2022

Kode	Urusan/ Bidang Urusan/ Program/ Kegiatan/ Sub Kegiatan	Indikator Program/ Kegiatan/ Sub Kegiatan	Target Akhir Periode RPJMD	Realisasi Capaian RKPD Tahun 2020	Prakiraan Capaian Target RKPD Tahun 2021	Capaian Kinerja dan Kerangka Pendanaan									Kelompok Sasaran	Prakiraan Maju Rencana Tahun 2023		Perangkat Daerah Penanggung Jawab
						Target 2022		Pagu Indikatif			Lokasi	Sumber Dana	Prioritas			Target	Pagu Indikatif	
						Semula	Menjadi	RKPD 2022	APBD 2022	RKPD 2022 Perubahan			Nasional	Daerah				
												Kesehatan DAK Non Fisik - BOKKB - BOK						
1 02 02 2.02 07	Pengelolaan Pelayanan Kesehatan pada Usia Lanjut	prosentase pelayanan usia lanjut dilayani sesaui standart				100 %	100 %	1,618,705,000	1,712,560,000	1,628,391,000	Kab. Kebumen, Semua Kecamatan, Semua Kelurahan	Dana Transfer Umum-Dana Alokasi Umum DAK Non Fisik - BOKKB - BOK	Meningkatkan Sumber Daya Manusia Yang Berkualitas Dan Berdaya Saing	2. Penerapan Pelayanan Pendidikan dan Sistem Kesehatan yang Adaptif Pandemi	Dinas Kesehatan, Puskesmas, Rumah Sakit	100 %	60,000,000	DINAS KESEHATAN, PENGENDALIAN PENDUDUK DAN KELUARGA BERENCANA
1 02 02 2.02 08	Pengelolaan Pelayanan Kesehatan Penderita Hipertensi	prosentase pelayanan pada penderita hipertensi dilayani sesuai standart				100 %	100 %	304,089,000	716,798,000	700,690,000	Kab. Kebumen, Semua Kecamatan, Semua Kelurahan	Dana Transfer Umum-Dana Alokasi Umum DAK Non Fisik - BOKKB - BOK	Meningkatkan Sumber Daya Manusia Yang Berkualitas Dan Berdaya Saing	2. Penerapan Pelayanan Pendidikan dan Sistem Kesehatan yang Adaptif Pandemi	Dinas Kesehatan, Puskesmas, Rumah Sakit	100 %	313,000,000	DINAS KESEHATAN, PENGENDALIAN PENDUDUK DAN KELUARGA BERENCANA
1 02 02 2.02 09	Pengelolaan Pelayanan Kesehatan Penderita Diabetes Melitus	Prosentase penderita DM dilayani sesuai standart				100 %	100 %	336,019,000	600,821,000	563,988,000	Kab. Kebumen, Semua Kecamatan, Semua Kelurahan	Dana Transfer Umum-Dana Alokasi Umum DAK Non Fisik - BOKKB - BOK	Meningkatkan Sumber Daya Manusia Yang Berkualitas Dan Berdaya Saing	2. Penerapan Pelayanan Pendidikan dan Sistem Kesehatan yang Adaptif Pandemi	Dinas Kesehatan, Puskesmas, Rumah Sakit	100 %	346,000,000	DINAS KESEHATAN, PENGENDALIAN PENDUDUK DAN KELUARGA BERENCANA
1 02 02 2.02 10	Pengelolaan Pelayanan Kesehatan Orang dengan Gangguan Jiwa Berat	Prosentase pelayanan ODGJ dilayani sesuai standart				100 %	100 %	1,232,752,000	896,565,000	892,442,000	Kab. Kebumen, Semua Kecamatan, Semua Kelurahan	Dana Transfer Umum-Dana Alokasi Umum DAK Fisik - Bidang Kesehatan - Reguler - Pelayanan Kesehatan Dasar DAK Non Fisik - BOKKB - BOK	Meningkatkan Sumber Daya Manusia Yang Berkualitas Dan Berdaya Saing	2. Penerapan Pelayanan Pendidikan dan Sistem Kesehatan yang Adaptif Pandemi	Dinas Kesehatan, Puskesmas, Rumah Sakit	100 %	1,260,000,000	DINAS KESEHATAN, PENGENDALIAN PENDUDUK DAN KELUARGA BERENCANA
1 02 02 2.02 11	Pengelolaan Pelayanan Kesehatan Orang Terduga Tuberkulosis	Prosentase pelayanan orang terduga TBC dilayani sesuai standart				100 %	100 %	2,833,028,000	2,557,215,000	2,569,324,000	Kab. Kebumen, Semua Kecamatan, Semua Kelurahan	Dana Transfer Khusus - Dana Alokasi Khusus Fisik	Meningkatkan Sumber Daya Manusia Yang Berkualitas Dan Berdaya Saing	2. Penerapan Pelayanan Pendidikan dan Sistem Kesehatan yang Adaptif Pandemi 2. Penerapan Pelayanan Pendidikan dan Sistem Kesehatan yang Adaptif Pandemi	Dinas Kesehatan, Puskesmas, Rumah Sakit	100 %	2,500,000,000	DINAS KESEHATAN, PENGENDALIAN PENDUDUK DAN KELUARGA BERENCANA
1 02 02 2.02 12	Pengelolaan Pelayanan Kesehatan Orang dengan Risiko Terinfeksi HIV	prosentase pelayanan orang beresiko terinfeksi HIV dilayani sesuai standart, Dinkes (556.556.000), Puskesmas (273.205.000)				100 %	100 %	829,771,000	960,712,000	965,353,000	Kab. Kebumen, Semua Kecamatan, Semua Kelurahan	Dana Transfer Khusus - Dana Alokasi Khusus Fisik	Meningkatkan Sumber Daya Manusia Yang Berkualitas Dan Berdaya Saing	2. Penerapan Pelayanan Pendidikan dan Sistem Kesehatan yang Adaptif Pandemi	Dinas Kesehatan, Puskesmas, Rumah Sakit	100 %	575,000,000	DINAS KESEHATAN, PENGENDALIAN PENDUDUK DAN KELUARGA BERENCANA
1 02 02 2.02 13	Pengelolaan Pelayanan Kesehatan bagi Penduduk pada	Jumlah keg pengelolaan KLB				1 kegiatan	1 kegiatan	17,419,000	4,151,040,000	4,665,021,000	Kab. Kebumen, Kebumen,	Dana Transfer Khusus -	Meningkatkan Sumber Daya Manusia Yang	2. Penerapan Pelayanan Pendidikan dan	Dinas Kesehatan, Puskesmas,	1 kegiatan	20,000,000	DINAS KESEHATAN, PENGENDALIAN

Penetapan Perubahan Rencana Kerja Pemerintah Daerah (RKPD)
Kabupaten Kebumen
Tahun 2022

Kode	Urusan/ Bidang Urusan/ Program/ Kegiatan/ Sub Kegiatan	Indikator Program/ Kegiatan/ Sub Kegiatan	Target Akhir Periode RPJMD	Realisasi Capaian RKPD Tahun 2020	Prakiraan Capaian Target RKPD Tahun 2021	Capaian Kinerja dan Kerangka Pendanaan									Kelompok Sasaran	Prakiraan Maju Rencana Tahun 2023		Perangkat Daerah Penanggung Jawab
						Target 2022		Pagu Indikatif			Lokasi	Sumber Dana	Prioritas			Target	Pagu Indikatif	
						Semula	Menjadi	RKPD 2022	APBD 2022	RKPD 2022 Perubahan			Nasional	Daerah				
	Kondisi Kejadian Luar Biasa (KLB)										Kebumen	Dana Alokasi Khusus Fisik	Berkualitas Dan Berdaya Saing	Sistem Kesehatan yang Adaptif Pandemi	Rumah Sakit			PENDUDUK DAN KELUARGA BERENCANA
1 02 02 2.02 14	Pengelolaan Pelayanan Kesehatan bagi Penduduk Terdampak Krisis Kesehatan Akibat Bencana dan/atau Berpotensi Bencana	Jumlah kegiatan pelayanan kesehatan bagi penduduk terdampak krisis kesehatan Jumlah pengadaan mobil KLB				5 kegiatan 1 unit	5 kegiatan 1 unit	590,000,000	60,000,000	60,000,000	Kab. Kebumen, Semua Kecamatan, Semua Kelurahan	PENDAPATAN ASLI DAERAH (PAD) Dana Insentif Daerah	Meningkatkan Sumber Daya Manusia Yang Berkualitas Dan Berdaya Saing	2. Penerapan Pelayanan Pendidikan dan Sistem Kesehatan yang Adaptif Pandemi	Dinas Kesehatan, Puskesmas, Rumah Sakit	5 kegiatan 1 unit	90,000,000	DINAS KESEHATAN, PENGENDALIAN PENDUDUK DAN KELUARGA BERENCANA
1 02 02 2.02 15	Pengelolaan Pelayanan Kesehatan Gizi Masyarakat	Jumlah Kegiatan pelayanan kesehatan Gizi pada masyarakat (Dinkes dan Puskesmas)				2 keg	2 keg	3,984,172,000	5,096,674,000	5,061,828,000	Kab. Kebumen, Semua Kecamatan, Semua Kelurahan	Dana Transfer Umum-Dana Alokasi Umum DAK Non Fisik - BOKKB - BOK Pendapatan Bagi Hasil Pajak Rokok - Pelayanan Kesehatan	Meningkatkan Sumber Daya Manusia Yang Berkualitas Dan Berdaya Saing	2. Penerapan Pelayanan Pendidikan dan Sistem Kesehatan yang Adaptif Pandemi 2. Penerapan Pelayanan Pendidikan dan Sistem Kesehatan yang Adaptif Pandemi	Dinas Kesehatan, Puskesmas, Rumah Sakit	2 keg	2,100,000,000	DINAS KESEHATAN, PENGENDALIAN PENDUDUK DAN KELUARGA BERENCANA
1 02 02 2.02 16	Pengelolaan Pelayanan Kesehatan Kerja dan Olahraga	Jumlah kegiatan pelayanan kesorga				100 %	100 %	368,655,000	110,000,000	110,000,000	Kab. Kebumen, Semua Kecamatan, Semua Kelurahan	Dana Transfer Umum - Dana Alokasi Umum Dana Transfer Khusus - Dana Alokasi Khusus Non Fisik	Meningkatkan Sumber Daya Manusia Yang Berkualitas Dan Berdaya Saing	2. Penerapan Pelayanan Pendidikan dan Sistem Kesehatan yang Adaptif Pandemi	Dinas Kesehatan, Puskesmas, Rumah Sakit	100 %	100,000,000	DINAS KESEHATAN, PENGENDALIAN PENDUDUK DAN KELUARGA BERENCANA
1 02 02 2.02 17	Pengelolaan Pelayanan Kesehatan Lingkungan	Pembangunan jamban keluarga bagi masyarakat miskin Desa Adiluhur, Kecamatan Adimulyo (Ahmad Mahfud, dkk) Pembangunan jamban keluarga bagi masyarakat miskin Desa Ampih, Kecamatan Buluspesantren (Parsono, dkk) Pembangunan jamban keluarga bagi masyarakat miskin Desa Banjareja, Kecamatan Puring (Saidah Winarto, dkk) Pembangunan jamban keluarga bagi masyarakat miskin Desa Banjarwinangun, Kecamatan Petanahan (Musirah, dkk) Pembangunan jamban keluarga bagi masyarakat miskin Desa Bendungan, Kecamatan Kuwarasan (Hadi Prayitno, dkk) Pembangunan jamban keluarga bagi masyarakat miskin Desa Donosari, Sruweng (Rasito, dkk)					26 unit 14 unit 14 unit 14 unit 16 unit 14 unit 20 unit 14 unit 14 unit 14 unit 14 unit 14 unit 44 unit 14 unit 14 unit 14 unit 14 unit 14 unit 19 unit 14 unit 14 unit 14 unit 14 unit 14 unit 14 unit	5,235,659,000	5,308,503,000	5,291,594,000	Kab. Kebumen, Semua Kecamatan, Semua Kelurahan	Dana Transfer Khusus - Dana Alokasi Khusus Fisik	Meningkatkan Sumber Daya Manusia Yang Berkualitas Dan Berdaya Saing	2. Penerapan Pelayanan Pendidikan dan Sistem Kesehatan yang Adaptif Pandemi	Dinas Kesehatan, Puskesmas, Rumah Sakit	26 unit 14 unit 14 unit 14 unit 16 unit 14 unit 20 unit 14 unit 14 unit 14 unit 14 unit 14 unit 44 unit 14 unit 14 unit 14 unit 14 unit 14 unit 19 unit 14 unit 14 unit 14 unit 14 unit 14 unit 14 unit	5,235,659,000	DINAS KESEHATAN, PENGENDALIAN PENDUDUK DAN KELUARGA BERENCANA

Penetapan Perubahan Rencana Kerja Pemerintah Daerah (RKPD)
Kabupaten Kebumen
Tahun 2022

Kode	Urusan/ Bidang Urusan/ Program/ Kegiatan/ Sub Kegiatan	Indikator Program/ Kegiatan/ Sub Kegiatan	Target Akhir Periode RPJMD	Realisasi Capaian RKPD Tahun 2020	Prakiraan Capaian Target RKPD Tahun 2021	Capaian Kinerja dan Kerangka Pendanaan									Kelompok Sasaran	Prakiraan Maju Rencana Tahun 2023		Perangkat Daerah Penanggung Jawab
						Target 2022		Pagu Indikatif			Lokasi	Sumber Dana	Prioritas			Target	Pagu Indikatif	
						Semula	Menjadi	RKPD 2022	APBD 2022	RKPD 2022 Perubahan			Nasional	Daerah				
		Pembangunan jamban keluarga bagi masyarakat miskin Desa Entak, Kecamatan Ambal (Siti Badriyah, dkk)					14 unit									14 unit		
		Pembangunan jamban keluarga bagi masyarakat miskin Desa Gandusari, Kecamatan Kuwarasan (Mokh. Solekhan, dkk)					14 unit									14 unit		
		Pembangunan jamban keluarga bagi masyarakat miskin Desa Giyanti, Kecamatan Rowokele (Yatimin, dkk)					14 unit									14 unit		
		Pembangunan jamban keluarga bagi masyarakat miskin Desa Gondanglegi, Kecamatan Ambal (Jemadi, dkk)					8 unit									8 unit		
		Pembangunan jamban keluarga bagi masyarakat miskin Desa Harjodowo, Kecamatan Kuwarasan (M. Samijan, dkk)					14 unit									14 unit		
		Pembangunan jamban keluarga bagi masyarakat miskin Desa Jatisari, Kecamatan Kebumen (Bai, dkk)					14 unit									14 unit		
		Pembangunan jamban keluarga bagi masyarakat miskin Desa Jemur, Kecamatan Kebumen (Supiyatun, dkk)					14 unit									14 unit		
		Pembangunan jamban keluarga bagi masyarakat miskin Desa Jogomertan, Kecamatan Petanahan (Rosidah, dkk)					14 unit									14 unit		
		Pembangunan jamban keluarga bagi masyarakat miskin Desa Jogomulyo, Kecamatan Buayan (Umroh Maikel Tuslim, dkk)					21 unit									21 unit		
		Pembangunan jamban keluarga bagi masyarakat miskin Desa Jogosimo, Kecamatan Klirong (Munkharif, dkk)					12 unit									12 unit		
		Pembangunan jamban keluarga bagi masyarakat miskin Desa Kaibon Petangkuran, Kecamatan Ambal (Parmin, dkk)					14 unit									14 unit		
		Pembangunan jamban keluarga bagi masyarakat miskin Desa Kalibagor, Kecamatan Kebumen (Sudiyono, dkk)					16 unit									16 unit		
		Pembangunan jamban keluarga bagi masyarakat miskin Desa Kalibeji, Kecamatan Sempor (Sakirman, dkk)					14 unit									14 unit		
							14 unit									14 unit		
							14 unit									14 unit		
							2 unit									2 unit		
							14 unit									14 unit		
							23 unit									23 unit		
							14 unit									14 unit		
							14 unit									14 unit		
							24 unit									24 unit		
							14 unit									14 unit		
							14 unit									14 unit		
							14 unit									14 unit		
							14 unit									14 unit		
							14 unit									14 unit		
							9 unit									9 unit		
							14 unit									14 unit		
							7 unit									7 unit		
							7 unit									7 unit		
							12 unit									12 unit		
							14 unit									14 unit		
							14 unit									14 unit		
							14 unit									14 unit		
							14 unit									14 unit		
							14 unit									14 unit		
							14 unit									14 unit		
							6 unit									6 unit		
							14 unit									14 unit		
							14 unit									14 unit		
							14 unit									14 unit		
							15 unit									15 unit		
							14 unit									14 unit		

Penetapan Perubahan Rencana Kerja Pemerintah Daerah (RKPD)
Kabupaten Kebumen
Tahun 2022

Kode	Urusan/ Bidang Urusan/ Program/ Kegiatan/ Sub Kegiatan	Indikator Program/ Kegiatan/ Sub Kegiatan	Target Akhir Periode RPJMD	Realisasi Capaian RKPD Tahun 2020	Prakiraan Capaian Target RKPD Tahun 2021	Capaian Kinerja dan Kerangka Pendanaan									Kelompok Sasaran	Prakiraan Maju Rencana Tahun 2023		Perangkat Daerah Penanggung Jawab
						Target 2022		Pagu Indikatif			Lokasi	Sumber Dana	Prioritas			Target	Pagu Indikatif	
						Semula	Menjadi	RKPD 2022	APBD 2022	RKPD 2022 Perubahan			Nasional	Daerah				
		Pembangunan jamban keluarga bagi masyarakat miskin Desa Kalirejo, Kecamatan Kebumen (Deres Dermawan, dkk) Pembangunan jamban keluarga bagi masyarakat miskin Desa Karangrejo, Kecamatan Karanggayam (Kaminem, dkk) Pembangunan jamban keluarga bagi masyarakat miskin Desa Karangrejo, Kecamatan Petanahan (Parluji, dkk) Pembangunan jamban keluarga bagi masyarakat miskin Desa Karangsambung, Kecamatan Karangsambung (Tuadi, dkk) Pembangunan jamban keluarga bagi masyarakat miskin Desa Karangsari, Kecamatan Kebumen (Dasuki, dkk) Pembangunan jamban keluarga bagi masyarakat miskin Desa Kebadongan, Kecamatan Klirong (Imam Muhaimin, dkk) Pembangunan jamban keluarga bagi masyarakat miskin Desa Kedungjati, Kecamatan Sempor (Siti Nur Khotimah, dkk) Pembangunan jamban keluarga bagi masyarakat miskin Desa Kejawang, Kecamatan Sruweng (Aminto, dkk) Pembangunan jamban keluarga bagi masyarakat miskin Desa Kemangguan, Kecamatan Alian (Kharisun, dkk) Pembangunan jamban keluarga bagi masyarakat miskin Desa Kenteng, Kecamatan Sempor (Hariyanto, dkk) Pembangunan jamban keluarga bagi masyarakat miskin Desa Klirong, Kecamatan Klirong (Sukono, dkk) Pembangunan jamban keluarga bagi masyarakat miskin Desa Krakal, Kecamatan Alian (Muslih, dkk) Pembangunan jamban keluarga bagi masyarakat miskin Desa Krandegan, Kecamatan Puring (Komarudin, dkk)															

Penetapan Perubahan Rencana Kerja Pemerintah Daerah (RKPD)
Kabupaten Kebumen
Tahun 2022

Kode	Urusan/ Bidang Urusan/ Program/ Kegiatan/ Sub Kegiatan	Indikator Program/ Kegiatan/ Sub Kegiatan	Target Akhir Periode RPJMD	Realisasi Capaian RKPD Tahun 2020	Prakiraan Capaian Target RKPD Tahun 2021	Capaian Kinerja dan Kerangka Pendanaan									Kelompok Sasaran	Prakiraan Maju Rencana Tahun 2023		Perangkat Daerah Penanggung Jawab
						Target 2022		Pagu Indikatif			Lokasi	Sumber Dana	Prioritas			Target	Pagu Indikatif	
						Semula	Menjadi	RKPD 2022	APBD 2022	RKPD 2022 Perubahan			Nasional	Daerah				
		Pembangunan jamban keluarga bagi masyarakat miskin Desa Kritig, Kecamatan Petanahan (Aris Widiyanto, dkk) Pembangunan jamban keluarga bagi masyarakat miskin Desa Lembupuwo, Kecamatan Mirit (Margono, dkk) Pembangunan jamban keluarga bagi masyarakat miskin Desa Mengkowo, Kecamatan Kebumen (Agus Subroto, dkk) Pembangunan jamban keluarga bagi masyarakat miskin Desa Munggu, Kecamatan Petanahan (Slamet, dkk) Pembangunan jamban keluarga bagi masyarakat miskin Desa Nogoraji, Kecamatan Buayan (Suroso, dkk) Pembangunan jamban keluarga bagi masyarakat miskin Desa Padureso, Kecamatan Padureso (Budi Daya, dkk) Pembangunan jamban keluarga bagi masyarakat miskin Desa Pagedangan, Kecamatan Ambal (Satiman, dkk) Pembangunan jamban keluarga bagi masyarakat miskin Desa Pandansari, Kecamatan Sruweng (Sarijan, dkk) Pembangunan jamban keluarga bagi masyarakat miskin Desa Patukgawemulyo, Kecamatan Mirit (Am Japar, dkk) Pembangunan jamban keluarga bagi masyarakat miskin Desa Pekuwon, Kecamatan Adimulyo (Sujadi, dkk) Pembangunan jamban keluarga bagi masyarakat miskin Desa Prigi, Kecamatan Pejagoan (Slamet S, dkk) Pembangunan jamban keluarga bagi masyarakat miskin Desa Pucangan, Kecamatan Sadang (Afid Hojali, dkk) Pembangunan jamban keluarga bagi masyarakat miskin Desa Ranterejo, Kecamatan Klirong (Kuswadi, dkk)															

Penetapan Perubahan Rencana Kerja Pemerintah Daerah (RKPD)
Kabupaten Kebumen
Tahun 2022

Kode	Urusan/ Bidang Urusan/ Program/ Kegiatan/ Sub Kegiatan	Indikator Program/ Kegiatan/ Sub Kegiatan	Target Akhir Periode RPJMD	Realisasi Capaian RKPD Tahun 2020	Prakiraan Capaian Target RKPD Tahun 2021	Capaian Kinerja dan Kerangka Pendanaan									Kelompok Sasaran	Prakiraan Maju Rencana Tahun 2023		Perangkat Daerah Penanggung Jawab
						Target 2022		Pagu Indikatif			Lokasi	Sumber Dana	Prioritas			Target	Pagu Indikatif	
						Semula	Menjadi	RKPD 2022	APBD 2022	RKPD 2022 Perubahan			Nasional	Daerah				
		Pembangunan jamban keluarga bagi masyarakat miskin Desa Rantewringin, Kecamatan Buluspesantren (Slamet Raharjo, dkk) Pembangunan jamban keluarga bagi masyarakat miskin Desa Sadangwetan, Kecamatan Sadang (Sumaryo, dkk) Pembangunan jamban keluarga bagi masyarakat miskin Desa Sampang, Kecamatan Sempor (Sutrisno, dkk) Pembangunan jamban keluarga bagi masyarakat miskin Desa Seboro, Kecamatan Sadang (Sumaryoto, dkk) Pembangunan jamban keluarga bagi masyarakat miskin Desa Seliling, Kecamatan Alian (Ahmad Mutakim, dkk) Pembangunan jamban keluarga bagi masyarakat miskin Desa Seling, Kecamatan Karangsambung (Parijo, dkk) Pembangunan jamban keluarga bagi masyarakat miskin Desa Sempor, Kecamatan Sempor (Hadi Suwito Slamet, dkk) Pembangunan jamban keluarga bagi masyarakat miskin Desa Sitiadi, Kecamatan Puring (Waginem, dkk) Pembangunan jamban keluarga bagi masyarakat miskin Desa Soka, Kecamatan Poncowarno (Yanto, dkk) Pembangunan jamban keluarga bagi masyarakat miskin Desa Srati, Kecamatan Ayah (Sarijan, dkk) Pembangunan jamban keluarga bagi masyarakat miskin Desa Sugihwaras, Kecamatan Adimulyo (Maryono, dkk) Pembangunan jamban keluarga bagi masyarakat miskin Desa Surorejan, Kecamatan Puring (Riswanto, dkk) Pembangunan jamban keluarga bagi masyarakat miskin Desa Tambakrejo, Kecamatan Buluspesantren															

Penetapan Perubahan Rencana Kerja Pemerintah Daerah (RKPD)
Kabupaten Kebumen
Tahun 2022

Kode	Urusan/ Bidang Urusan/ Program/ Kegiatan/ Sub Kegiatan	Indikator Program/ Kegiatan/ Sub Kegiatan	Target Akhir Periode RPJMD	Realisasi Capaian RKPD Tahun 2020	Prakiraan Capaian Target RKPD Tahun 2021	Capaian Kinerja dan Kerangka Pendanaan									Kelompok Sasaran	Prakiraan Maju Rencana Tahun 2023		Perangkat Daerah Penanggung Jawab
						Target 2022		Pagu Indikatif			Lokasi	Sumber Dana	Prioritas			Target	Pagu Indikatif	
						Semula	Menjadi	RKPD 2022	APBD 2022	RKPD 2022 Perubahan			Nasional	Daerah				
		(Mukhamad Khumedi, dkk) Pembangunan jamban keluarga bagi masyarakat miskin Desa Tanahsari, Kecamatan Kebumen (Sudarman, dkk) Pembangunan jamban keluarga bagi masyarakat miskin Desa Tanggulangin, Kecamatan Klirong (Darto, dkk) Pembangunan jamban keluarga bagi masyarakat miskin Desa Tanjungsari, Kecamatan Petanahan (Kharisudin, dkk) Pembangunan jamban keluarga bagi masyarakat miskin Desa Tanuharjo, Kecamatan Alian (Agung Edy Septiyana, dkk) Pembangunan jamban keluarga bagi masyarakat miskin Desa Tegalrejo, Kecamatan Poncowarno (Ahmad Muhasim, dkk) Pembangunan jamban keluarga bagi masyarakat miskin Desa Tepakyang, Kecamatan Adimulyo (Akhmad Muis Saefulloh, dkk) Pembangunan jamban keluarga bagi masyarakat miskin Desa Tirtomoyo, Kecamatan Poncowarno (Imam Muslih, dkk) Pembangunan jamban keluarga bagi masyarakat miskin Desa Waluyorejo, Kecamatan Puring (Muhamad Sarimun, dkk) Pembangunan jamban keluarga bagi masyarakat miskin Desa Watukelir, Kecamatan Ayah (Nur Rohman, dkk) Pembangunan jamban keluarga bagi masyarakat miskin Desa Wonorejo, Kecamatan Karanganyar (Rasono, dkk) Pembangunan jamban keluarga bagi masyarakat miskin Desa Wonosari, Kecamatan Kebumen (Subekhi Priyanto, dkk)															
1 02 02 2.02 18	Pengelolaan Pelayanan Promosi Kesehatan	null					0 null	0	7,416,503,000	7,524,847,000		Dana Transfer Khusus - Dana Alokasi Khusus Non Fisik		2. Penerapan Pelayanan Pendidikan dan Sistem Kesehatan yang Adaptif Pandemi	Dinas Kesehatan, Puskesmas, Rumah Sakit	0 null	7,500,000,000	DINAS KESEHATAN, PENGENDALIAN PENDUDUK DAN KELUARGA BERENCANA
1 02 02 2.02 19	Pengelolaan Pelayanan Kesehatan	Jumlah Puskesmas yang Melakukan Pembinaan				35 Puskesmas	35 Puskesmas	442,513,000	50,000,000	50,000,000	Kab. Kebumen,	Dana Transfer	Meningkatkan Sumber Daya	2. Penerapan Pelayanan	Dinas Kesehatan,	35 Puskesmas	442,513,000	DINAS KESEHATAN,

Penetapan Perubahan Rencana Kerja Pemerintah Daerah (RKPD)
Kabupaten Kebumen
Tahun 2022

Kode	Urusan/ Bidang Urusan/ Program/ Kegiatan/ Sub Kegiatan	Indikator Program/ Kegiatan/ Sub Kegiatan	Target Akhir Periode RPJMD	Realisasi Capaian RKPD Tahun 2020	Prakiraan Capaian Target RKPD Tahun 2021	Capaian Kinerja dan Kerangka Pendanaan									Kelompok Sasaran	Prakiraan Maju Rencana Tahun 2023		Perangkat Daerah Penanggung Jawab
						Target 2022		Pagu Indikatif			Lokasi	Sumber Dana	Prioritas			Target	Pagu Indikatif	
						Semula	Menjadi	RKPD 2022	APBD 2022	RKPD 2022 Perubahan			Nasional	Daerah				
	Tradisional, Akupuntur, Asuhan Mandiri, dan Tradisional Lainnya	Pelayanan Kesehatan Tradisional									Semua Kecamatan, Semua Kelurahan	Umum-Dana Alokasi Umum DAK Non Fisik - BOKKB - BOK	Manusia Yang Berkualitas Dan Berdaya Saing	Pendidikan dan Sistem Kesehatan yang Adaptif Pandemi 2. Penerapan Pelayanan Pendidikan dan Sistem Kesehatan yang Adaptif Pandemi	Puskesmas, Rumah Sakit			PENGENDALIAN PENDUDUK DAN KELUARGA BERENCANA
1 02 02 2.02 20	Pengelolaan Surveilans Kesehatan	Jumlah kegiatan pengelolaan survailans kesehatan di Dinkes				6 keg	6 keg	928,739,000	941,691,000	1,026,938,000	Kab. Kebumen, Semua Kecamatan, Semua Kelurahan	Dana Transfer Khusus - Dana Alokasi Khusus Fisik	Meningkatkan Sumber Daya Manusia Yang Berkualitas Dan Berdaya Saing	2. Penerapan Pelayanan Pendidikan dan Sistem Kesehatan yang Adaptif Pandemi	Dinas Kesehatan, Puskesmas, Rumah Sakit	6 keg	200,000,000	DINAS KESEHATAN, PENGENDALIAN PENDUDUK DAN KELUARGA BERENCANA
1 02 02 2.02 23	Pengelolaan Upaya Kesehatan Khusus	Jumlah keg pengelolaan pelyanan kesh kusus				3 keg	3 keg	711,220,000	140,000,000	180,000,000	Kab. Kebumen, Semua Kecamatan, Semua Kelurahan	Dana Transfer Umum-Dana Alokasi Umum DAK Non Fisik - BOKKB - BOK	Meningkatkan Sumber Daya Manusia Yang Berkualitas Dan Berdaya Saing	2. Penerapan Pelayanan Pendidikan dan Sistem Kesehatan yang Adaptif Pandemi 2. Penerapan Pelayanan Pendidikan dan Sistem Kesehatan yang Adaptif Pandemi	Dinas Kesehatan, Puskesmas, Rumah Sakit	3 keg	711,220,000	DINAS KESEHATAN, PENGENDALIAN PENDUDUK DAN KELUARGA BERENCANA
1 02 02 2.02 25	Pelayanan Kesehatan Penyakit Menular dan Tidak Menular	Jumlah kegiatan pely kesehatan Penyakit Menular dan Penyakit Tidak Menular DInkes (243.827.000) Puskesmas (1.882.850.000)				2 kegiatan	2 kegiatan	2,126,677,000	2,475,879,000	2,516,025,000	Kab. Kebumen, Semua Kecamatan, Semua Kelurahan	Dana Transfer Umum - Dana Alokasi Umum Dana Transfer Khusus - Dana Alokasi Khusus Fisik	Meningkatkan Sumber Daya Manusia Yang Berkualitas Dan Berdaya Saing	2. Penerapan Pelayanan Pendidikan dan Sistem Kesehatan yang Adaptif Pandemi	Dinas Kesehatan, Puskesmas, Rumah Sakit	2 kegiatan	230,000,000	DINAS KESEHATAN, PENGENDALIAN PENDUDUK DAN KELUARGA BERENCANA
1 02 02 2.02 26	Pengelolaan Jaminan Kesehatan Masyarakat	Prosentase cakupan Jaminan Kesehatan (UHC)				87 %	87 %	22,500,000,000	22,500,000,000	23,282,690,000	Kab. Kebumen, Semua Kecamatan, Semua Kelurahan	Dana Transfer Umum-Dana Alokasi Umum	Meningkatkan Sumber Daya Manusia Yang Berkualitas Dan Berdaya Saing	2. Penerapan Pelayanan Pendidikan dan Sistem Kesehatan yang Adaptif Pandemi	Dinas Kesehatan, Puskesmas, Rumah Sakit	87 %	22,500,000,000	DINAS KESEHATAN, PENGENDALIAN PENDUDUK DAN KELUARGA BERENCANA
1 02 02 2.02 29	Penyelenggaraan Kabupaten/Kota Sehat	Jumlah kegiatan penyelenggaran Kota sehat				2 kegiatan	2 kegiatan	75,000,000	50,000,000	50,000,000	Kab. Kebumen, Semua Kecamatan, Semua Kelurahan	Dana Transfer Umum-Dana Alokasi Umum	Meningkatkan Sumber Daya Manusia Yang Berkualitas Dan Berdaya Saing	2. Penerapan Pelayanan Pendidikan dan Sistem Kesehatan yang Adaptif Pandemi	Dinas Kesehatan, Puskesmas, Rumah Sakit	2 kegiatan	75,000,000	DINAS KESEHATAN, PENGENDALIAN PENDUDUK DAN KELUARGA BERENCANA
1 02 02 2.02 32	Operasional Pelayanan Rumah Sakit	Jumlah pegawai Non PNS dan THL yg mendapatkan gaji				353 Orang	353 Orang	11,263,200,000	10,876,241,000	10,385,241,000	Kab. Kebumen, Prembun, Prembun	Dana Transfer Umum-Dana Alokasi Umum	Meningkatkan Sumber Daya Manusia Yang Berkualitas Dan Berdaya Saing	2. Penerapan Pelayanan Pendidikan dan Sistem Kesehatan yang Adaptif Pandemi	Dinas Kesehatan, Puskesmas, Rumah Sakit	353 Orang	11,263,200,000	DINAS KESEHATAN, PENGENDALIAN PENDUDUK DAN KELUARGA BERENCANA
1 02 02 2.02 35	Pelaksanaan Akreditasi Fasilitas Kesehatan di Kabupaten/Kota	Jumlah Faskes Yang mendapatkan pendampingan akreditasi				35 Puskesmas	35 Puskesmas	1,868,695,000	60,000,000	60,000,000	Semua Kab/Kota, Semua Kecamatan, Semua Kelurahan	Dana Transfer Umum-Dana Alokasi Umum DAK Non Fisik - BOKKB - Akreditasi Puskesmas	Meningkatkan Sumber Daya Manusia Yang Berkualitas Dan Berdaya Saing	2. Penerapan Pelayanan Pendidikan dan Sistem Kesehatan yang Adaptif Pandemi	Dinas Kesehatan, Puskesmas, Rumah Sakit	35 Puskesmas	1,868,695,000	DINAS KESEHATAN, PENGENDALIAN PENDUDUK DAN KELUARGA BERENCANA

Penetapan Perubahan Rencana Kerja Pemerintah Daerah (RKPD)
Kabupaten Kebumen
Tahun 2022

Kode	Urusan/ Bidang Urusan/ Program/ Kegiatan/ Sub Kegiatan	Indikator Program/ Kegiatan/ Sub Kegiatan	Target Akhir Periode RPJMD	Realisasi Capaian RKPD Tahun 2020	Prakiraan Capaian Target RKPD Tahun 2021	Capaian Kinerja dan Kerangka Pendanaan									Kelompok Sasaran	Prakiraan Maju Rencana Tahun 2023		Perangkat Daerah Penanggung Jawab
						Target 2022		Pagu Indikatif			Lokasi	Sumber Dana	Prioritas			Target	Pagu Indikatif	
						Semula	Menjadi	RKPD 2022	APBD 2022	RKPD 2022 Perubahan			Nasional	Daerah				
1 02 02 2.02 36	Investigasi Awal Kejadian Tidak Diharapkan (Kejadian Ikutan Pasca Imunisasi dan Pemberian Obat Massal)	Jumlah kegiatan investigasi (KIPI dan Obat masal)				4 keg	4 keg	599,195,000	150,000,000	150,000,000	Semua Kab/Kota, Semua Kecamatan, Semua Kelurahan	Dana Transfer Umum-Dana Alokasi Umum Dana Transfer Khusus - Dana Alokasi Khusus Fisik Dana Transfer Khusus - Dana Alokasi Khusus Non Fisik	Meningkatkan Sumber Daya Manusia Yang Berkualitas Dan Berdaya Saing	2. Penerapan Pelayanan Pendidikan dan Sistem Kesehatan yang Adaptif Pandemi	Dinas Kesehatan, Puskesmas, Rumah Sakit	4 keg	599,195,000	DINAS KESEHATAN, PENGENDALIAN PENDUDUK DAN KELUARGA BERENCANA
1 02 02 2.03	**Penyelenggaraan Sistem Informasi Kesehatan secara Terintegrasi**	Jumlah keg sistem informasi kesh secara terintegrasi	keg		keg	1 keg	1 keg	**25,000,000**	**25,000,000**	**25,000,000**						1 keg	**30,000,000**	
1 02 02 2.03 01	Pengelolaan Data dan Informasi Kesehatan	jumlah Dokumen data				2 dokumen	2 dokumen	25,000,000	25,000,000	25,000,000	Kab. Kebumen, Semua Kecamatan, Semua Kelurahan	Dana Transfer Umum - Dana Alokasi Umum	Meningkatkan Sumber Daya Manusia Yang Berkualitas Dan Berdaya Saing	2. Penerapan Pelayanan Pendidikan dan Sistem Kesehatan yang Adaptif Pandemi	Dinas Kesehatan	2 dokumen	30,000,000	DINAS KESEHATAN, PENGENDALIAN PENDUDUK DAN KELUARGA BERENCANA
1 02 02 2.04	**Penerbitan Izin Rumah Sakit Kelas C, D dan Fasilitas Pelayanan Kesehatan Tingkat Daerah Kabupaten/Kota**							**0**	**100,000,000**	**100,000,000**							**0**	
1 02 02 2.04 03	Peningkatan Mutu Pelayanan Fasilitas Kesehatan							0	100,000,000	100,000,000		DAK Non Fisik - BOKKB - BOK		2. Penerapan Pelayanan Pendidikan dan Sistem Kesehatan yang Adaptif Pandemi			0	DINAS KESEHATAN, PENGENDALIAN PENDUDUK DAN KELUARGA BERENCANA
1 02 03	**PROGRAM PENINGKATAN KAPASITAS SUMBER DAYA MANUSIA KESEHATAN**	Persentase Tenaga Kesehatan yang Lulus Uji Kompetensi	persen		persen	100 persen	100 persen	**117,500,000**	**110,000,000**	**2,310,000,000**						100 persen	**2,345,000,000**	
1 02 03 2.02	**Perencanaan Kebutuhan dan Pendayagunaan Sumberdaya Manusia Kesehatan untuk UKP dan UKM di Wilayah Kabupaten/Kota**	Jumlah keg perencanaan kebutuhan dan pendayagunaan SDMK utk UKP dan UKM wily kab/kota	keg		keg	2 keg	2 keg	**45,000,000**	**45,000,000**	**2,245,000,000**						2 keg	**2,255,000,000**	
1 02 03 2.02 01	Perencanaan dan Distribusi serta Pemerataan Sumber Daya Manusia Kesehatan	Jumlah kegiatan perencanaan dan distribusi serta pemerataan SD,M Kesehatan				2 kegiatan	2 kegiatan	45,000,000	45,000,000	45,000,000	Kab. Kebumen, Semua Kecamatan, Semua Kelurahan	Dana Transfer Umum-Dana Alokasi Umum	Meningkatkan Sumber Daya Manusia Yang Berkualitas Dan Berdaya Saing	2. Penerapan Pelayanan Pendidikan dan Sistem Kesehatan yang Adaptif Pandemi	Dinas Kesehatan	2 kegiatan	55,000,000	DINAS KESEHATAN, PENGENDALIAN PENDUDUK DAN KELUARGA BERENCANA
1 02 03 2.02 02	Pemenuhan Kebutuhan Sumber Daya Manusia Kesehatan sesuai Standar	Jumlah Sumber Daya Manusia Kesehatan yang Memenuhi Standar di Fasilitas Pelayanan Kesehatan (Fasyankes) null					1 Orang 0 null	0	0	2,200,000,000		Dana Transfer Umum-Dana Alokasi Umum		2. Penerapan Pelayanan Pendidikan dan Sistem Kesehatan yang Adaptif Pandemi	Dinas Kesehatan	1 Orang 0 null	2,200,000,000	DINAS KESEHATAN, PENGENDALIAN PENDUDUK DAN KELUARGA BERENCANA

Penetapan Perubahan Rencana Kerja Pemerintah Daerah (RKPD)
Kabupaten Kebumen
Tahun 2022

Kode	Urusan/ Bidang Urusan/ Program/ Kegiatan/ Sub Kegiatan	Indikator Program/ Kegiatan/ Sub Kegiatan	Target Akhir Periode RPJMD	Realisasi Capaian RKPD Tahun 2020	Prakiraan Capaian Target RKPD Tahun 2021	Capaian Kinerja dan Kerangka Pendanaan									Kelompok Sasaran	Prakiraan Maju Rencana Tahun 2023		Perangkat Daerah Penanggung Jawab
						Target 2022		Pagu Indikatif			Lokasi	Sumber Dana	Prioritas			Target	Pagu Indikatif	
						Semula	Menjadi	RKPD 2022	APBD 2022	RKPD 2022 Perubahan			Nasional	Daerah				
1 02 03 2.03	**Pengembangan Mutu dan Peningkatan Kompetensi Teknis Sumber Daya Manusia Kesehatan Tingkat Daerah Kabupaten/Kota**	Jumlah keg pengembangan mutu dan peningkatan kompetesb=si Teknis SDM Kesh	keg		keg	2 keg	2 keg	**72,500,000**	**65,000,000**	**65,000,000**						2 keg	**90,000,000**	
1 02 03 2.03 01	Pengembangan Mutu dan Peningkatan Kompetensi Teknis Sumber Daya Manusia Kesehatan Tingkat Daerah Kabupaten/Kota	Jumlah kegiatan pengembangan mutu dan peningkatan kopentensi teknis SDM Kesehatan				2 kegiatan	2 kegiatan	72,500,000	65,000,000	65,000,000	Kab. Kebumen, Semua Kecamatan, Semua Kelurahan	Dana Transfer Umum-Dana Alokasi Umum	Meningkatkan Sumber Daya Manusia Yang Berkualitas Dan Berdaya Saing	2. Penerapan Pelayanan Pendidikan dan Sistem Kesehatan yang Adaptif Pandemi	Dinas Kesehatan	2 kegiatan	90,000,000	DINAS KESEHATAN, PENGENDALIAN PENDUDUK DAN KELUARGA BERENCANA
1 02 04	**PROGRAM SEDIAAN FARMASI, ALAT KESEHATAN DAN MAKANAN MINUMAN**	Persentase Produk Pangan PIRT yang Tersertifikasi	persen		persen	100 persen	100 persen	**553,882,000**	**478,336,000**	**478,336,000**						100 persen	**553,882,000**	
1 02 04 2.01	**Pemberian Izin Apotek, Toko Obat, Toko Alat Kesehatan dan Optikal, Usaha Mikro Obat Tradisional (UMOT)**	Jumlah keg pemberian izin apotik, toko obat, toko alkes dan optikal, dan UMOT	keg		keg	2 keg	2 keg	**92,000,000**	**63,960,000**	**63,960,000**						2 keg	**92,000,000**	
1 02 04 2.01 01	Pengendalian dan Pengawasan serta Tindak Lanjut Pengawasan Perizinan Apotek, Toko Obat, Toko Alat Kesehatan, dan Optikal, Usaha Mikro Obat Tradisional (UMOT)	Jumlah Puskesmas,klinik, rs yang Dilakukan Pengawasan Kefarmasian				35 sarana	35 sarana	92,000,000	63,960,000	63,960,000	Kab. Kebumen, Semua Kecamatan, Semua Kelurahan	Dana Transfer Umum-Dana Alokasi Umum DAK Non Fisik - BOKKB - BOK	Meningkatkan Sumber Daya Manusia Yang Berkualitas Dan Berdaya Saing	2. Penerapan Pelayanan Pendidikan dan Sistem Kesehatan yang Adaptif Pandemi	Dinas Kesehatan	35 sarana	92,000,000	DINAS KESEHATAN, PENGENDALIAN PENDUDUK DAN KELUARGA BERENCANA
1 02 04 2.03	**Penerbitan Sertifikat Produksi Pangan Industri Rumah Tangga dan Nomor P-IRT sebagai Izin Produksi, untuk Produk Makanan Minuman Tertentu yang dapat Diproduksi oleh Industri Rumah Tangga**	Jumlah keg penerbitan sertifikat produksi PIRTdan Nomor PIRT	keg		keg	2 keg	2 keg	**461,882,000**	**414,376,000**	**414,376,000**						2 keg	**461,882,000**	
1 02 04 2.03 01	Pengendalian dan Pengawasan serta Tindak Lanjut Pengawasan Sertifikat Produksi Pangan Industri Rumah Tangga dan Nomor P-IRT sebagai Izin Produksi, untuk Produk Makanan Minuman Tertentu yang dapat Diproduksi oleh Industri Rumah Tangga	Jumlah keg komunikasi penyuluhan dan sarana industri RT pangan yg diawasi				3 keg	3 keg	461,882,000	414,376,000	414,376,000	Kab. Kebumen, Semua Kecamatan, Semua Kelurahan	Dana Transfer Umum-Dana Alokasi Umum DAK Non Fisik - BOKKB - BOK	Meningkatkan Sumber Daya Manusia Yang Berkualitas Dan Berdaya Saing	2. Penerapan Pelayanan Pendidikan dan Sistem Kesehatan yang Adaptif Pandemi	Dinas Kesehatan	3 keg	461,882,000	DINAS KESEHATAN, PENGENDALIAN PENDUDUK DAN KELUARGA BERENCANA
1 02 05	**PROGRAM PEMBERDAYAAN**	Persentase Capaian PHBS Tingkat Kabupaten	persen		persen	71.43 persen	71.43 persen	**7,062,523,000**	**427,500,000**	**447,500,000**						71.43 persen	**6,300,200,000**	

Penetapan Perubahan Rencana Kerja Pemerintah Daerah (RKPD)
Kabupaten Kebumen
Tahun 2022

Kode	Urusan/ Bidang Urusan/ Program/ Kegiatan/ Sub Kegiatan	Indikator Program/ Kegiatan/ Sub Kegiatan	Target Akhir Periode RPJMD	Realisasi Capaian RKPD Tahun 2020	Prakiraan Capaian Target RKPD Tahun 2021	Capaian Kinerja dan Kerangka Pendanaan									Kelompok Sasaran	Prakiraan Maju Rencana Tahun 2023		Perangkat Daerah Penanggung Jawab
						Target 2022		Pagu Indikatif			Lokasi	Sumber Dana	Prioritas			Target	Pagu Indikatif	
						Semula	Menjadi	RKPD 2022	APBD 2022	RKPD 2022 Perubahan			Nasional	Daerah				
	MASYARAKAT BIDANG KESEHATAN																	
1 02 05 2.01	**Advokasi, Pemberdayaan, Kemitraan, Peningkatan Peran serta Masyarakat dan Lintas Sektor Tingkat Daerah Kabupaten/Kota**	Jumlah kegiatan advokasi,pemberdayaan,kemitraan peningkatan PSM dan Linsek	keg		keg	15 keg	15 keg	**174,693,000**	**65,000,000**	**65,000,000**						15 keg	**200,000**	
1 02 05 2.01 01	Peningkatan Upaya Promosi Kesehatan, Advokasi, Kemitraan dan Pemberdayaan Masyarakat	Jumlah upaya kegiatan promosi kesehatan, advokasi, kemitraan dan pemberdayaan masyarakat				10 keg	10 keg	174,693,000	65,000,000	65,000,000		Dana Transfer Umum-Dana Alokasi Umum DAK Non Fisik - BOKKB - BOK	Meningkatkan Sumber Daya Manusia Yang Berkualitas Dan Berdaya Saing	2. Penerapan Pelayanan Pendidikan dan Sistem Kesehatan yang Adaptif Pandemi 2. Penerapan Pelayanan Pendidikan dan Sistem Kesehatan yang Adaptif Pandemi	Dinas Kesehatan dan Puskesmas	10 keg	200,000	DINAS KESEHATAN, PENGENDALIAN PENDUDUK DAN KELUARGA BERENCANA
1 02 05 2.02	**Pelaksanaan Sehat dalam rangka Promotif Preventif Tingkat Daerah Kabupaten/Kota**	Jumlah keg pelaksanaan sehat dlm rangka Promotif Preventif Tgk Kab/kota	keg		keg	14 keg	14 keg	**6,632,372,000**	**190,000,000**	**210,000,000**						14 keg	**6,000,000,000**	
1 02 05 2.02 01	Penyelenggaraan Promosi Kesehatan dan Gerakan Hidup Bersih dan Sehat	Jumlah kegiatan penyelenggaran promosi kesehatan dan Germas (Dinkes, Puskesmas)				3 keg	3 keg	6,632,372,000	190,000,000	210,000,000	Semua Kab/Kota, Semua Kecamatan, Semua Kelurahan	Dana Transfer Umum - Dana Alokasi Umum DAK Non Fisik - BOKKB - BOK Dana Insentif Daerah	Meningkatkan Sumber Daya Manusia Yang Berkualitas Dan Berdaya Saing	2. Penerapan Pelayanan Pendidikan dan Sistem Kesehatan yang Adaptif Pandemi	Dinas Kesehatan dan Puskesmas	3 keg	6,000,000,000	DINAS KESEHATAN, PENGENDALIAN PENDUDUK DAN KELUARGA BERENCANA
1 02 05 2.03	**Pengembangan dan Pelaksanaan Upaya Kesehatan Bersumber Daya Masyarakat (UKBM) Tingkat Daerah Kabupaten/Kota**	Jumlah Keg pengembangan dan pelaksanaan UKBM Tgkt Daerah Kab/Kota	keg		keg	13 keg	13 keg	**255,458,000**	**172,500,000**	**172,500,000**						13 keg	**300,000,000**	
1 02 05 2.03 01	Bimbingan Teknis dan Supervisi Pengembangan dan Pelaksanaan Upaya Kesehatan Bersumber Daya Masyarakat (UKBM)	Prosentase desa siaga aktif mandiri				47.7 %	47.7 %	255,458,000	172,500,000	172,500,000	Semua Kab/Kota, Semua Kecamatan, Semua Kelurahan	Dana Transfer Umum-Dana Alokasi Umum DBH CHT DAK Non Fisik - BOKKB - BOK	Meningkatkan Sumber Daya Manusia Yang Berkualitas Dan Berdaya Saing	2. Penerapan Pelayanan Pendidikan dan Sistem Kesehatan yang Adaptif Pandemi	Dinas Kesehatan, Puskesmas	47.7 %	300,000,000	DINAS KESEHATAN, PENGENDALIAN PENDUDUK DAN KELUARGA BERENCANA
2	**URUSAN PEMERINTAHAN WAJIB YANG TIDAK BERKAITAN DENGAN PELAYANAN DASAR**																	
2 14	**URUSAN PEMERINTAHAN BIDANG PENGENDALIAN PENDUDUK DAN KELUARGA BERENCANA**							**13,394,115,000**	**17,082,071,000**	**17,082,071,000**							**16,001,766,000**	
2 14 02	**PROGRAM PENGENDALIAN PENDUDUK**	Persentase Perangkat Daerah yang Menyusun dan Memanfaatkan Rancangan Induk Pengendalian Penduduk Terfasilitasinya Sosialisasi Sekolah Siaga Kependudukan	% %		% %	25 % 25 %	25 % 25 %	**210,000,000**	**351,140,000**	**351,140,000**						25 % 25 %	**408,374,000**	

Penetapan Perubahan Rencana Kerja Pemerintah Daerah (RKPD)
Kabupaten Kebumen
Tahun 2022

Kode	Urusan/ Bidang Urusan/ Program/ Kegiatan/ Sub Kegiatan	Indikator Program/ Kegiatan/ Sub Kegiatan	Target Akhir Periode RPJMD	Realisasi Capaian RKPD Tahun 2020	Prakiraan Capaian Target RKPD Tahun 2021	Capaian Kinerja dan Kerangka Pendanaan									Kelompok Sasaran	Prakiraan Maju Rencana Tahun 2023		Perangkat Daerah Penanggung Jawab
						Target 2022		Pagu Indikatif			Lokasi	Sumber Dana	Prioritas			Target	Pagu Indikatif	
						Semula	Menjadi	RKPD 2022	APBD 2022	RKPD 2022 Perubahan			Nasional	Daerah				
2 14 02 2.01	**Pemaduan dan Sinkronisasi Kebijakan Pemerintah Daerah Provinsi dengan Pemerintah Daerah Kabupaten/Kota dalam rangka Pengendalian Kuantitas Penduduk**	Jumlah lembaga pendidikan formal dan nonformal yang mengimplementasikan pendidikan kependudukan Jumlah Sekolah yang terfasilitasi Program Sekolah Siaga Kependudukan	lembaga lembaga		lembaga lembaga	5 lembaga 5 lembaga	5 lembaga 5 lembaga	**60,000,000**	**60,000,000**	**60,000,000**						5 lembaga 5 lembaga	**66,000,000**	
2 14 02 2.01 10	Implementasi Pendidikan Kependudukan Jalur Pendidikan Formal dan Nonformal	jumlah lembaga pendidikan formal dan nonformal yang mendapatkan sosialisasi kependudukan				5 lembaga	5 lembaga	60,000,000	60,000,000	60,000,000	Kab. Kebumen, Semua Kecamatan, Semua Kelurahan	Dana Transfer Umum-Dana Alokasi Umum	Meningkatkan Sumber Daya Manusia Yang Berkualitas Dan Berdaya Saing	2. Penerapan Pelayanan Pendidikan dan Sistem Kesehatan yang Adaptif Pandemi	Dinas Sosial dan PPKB	5 lembaga	66,000,000	DINAS KESEHATAN, PENGENDALIAN PENDUDUK DAN KELUARGA BERENCANA
2 14 02 2.02	**Pemetaan Perkiraan Pengendalian Penduduk Cakupan Daerah Kabupaten/Kota**	Dokumen Kajian Dampak Kependudukan	Dokumen Dokumen		Dokumen Dokumen	2 Dokumen 2 Dokumen	2 Dokumen 2 Dokumen	**150,000,000**	**291,140,000**	**291,140,000**						2 Dokumen 2 Dokumen	**342,374,000**	
2 14 02 2.02 03	Penyusunan Profil Kependudukan, Keluarga Berencana dan Pembangunan Keluarga	Jumlah dokumen profil kependudukan keluarga berencana dan pembangunan keluarga yang tersusun				1 dokumen	1 dokumen	120,000,000	261,140,000	100,000,000	Kab. Kebumen, Semua Kecamatan, Semua Kelurahan	Dana Transfer Umum-Dana Alokasi Umum	Meningkatkan Sumber Daya Manusia Yang Berkualitas Dan Berdaya Saing	2. Penerapan Pelayanan Pendidikan dan Sistem Kesehatan yang Adaptif Pandemi	Dinas Sosial dan PPKB	1 dokumen	132,000,000	DINAS KESEHATAN, PENGENDALIAN PENDUDUK DAN KELUARGA BERENCANA
2 14 02 2.02 05	Penyusunan Kajian Dampak Kependudukan	Jumlah dokumen pemetaan pengendalian pddk				2 Dokumen	2 Dokumen	30,000,000	30,000,000	30,000,000	Kab. Kebumen, Kebumen, Kebumen	Dana Transfer Umum-Dana Alokasi Umum	Meningkatkan Sumber Daya Manusia Yang Berkualitas Dan Berdaya Saing	2. Penerapan Pelayanan Pendidikan dan Sistem Kesehatan yang Adaptif Pandemi	Dinas Sosial dan PPKB	2 Dokumen	30,000,000	DINAS KESEHATAN, PENGENDALIAN PENDUDUK DAN KELUARGA BERENCANA
2 14 02 2.02 11	Penyediaan Data dan Informasi Keluarga	Tersedianya Data dan Informasi Keluarga (Formulir R/I/Stunting)					8259 Lembar	0	0	36,340,000		DAK Non Fisik - BOKKB - BOKB		1. Penerapan Tata Kelola Pemerintahan yang Terintegrasi melalui e-gov dan Peningkatan Kapabilitas Aparatur	Dinas Sosial dan PPKB	8259 Lembar	39,974,000	DINAS KESEHATAN, PENGENDALIAN PENDUDUK DAN KELUARGA BERENCANA
2 14 02 2.02 13	Pengolahan dan Pelaporan Data Pengendalian Lapangan dan Pelayanan KB	null Terlolahnya dan Terlapornya data pengendalian lapangan dan pelayanan KB (Internet di Balai Penyuluhan KB)					0 null 26 Balai	0	0	124,800,000		DAK Non Fisik - BOKKB - BOKB		2. Penerapan Pelayanan Pendidikan dan Sistem Kesehatan yang Adaptif Pandemi	Dinas Sosial dan PPKB	0 null 26 Balai	140,400,000	DINAS KESEHATAN, PENGENDALIAN PENDUDUK DAN KELUARGA BERENCANA
2 14 03	**PROGRAM PEMBINAAN KELUARGA BERENCANA (KB)**	Cakupan peserta KB Aktif Meningkatkan Pelayanan Advokasi KIE di Balai Penyuluhan KB	% %		% %	63,5 % 63,5 %	63,5 % 63,5 %	**11,916,749,000**	**10,246,516,000**	**10,246,516,000**						63,5 % 63,5 %	**14,291,526,000**	
2 14 03 2.01	**Pelaksanaan Advokasi, Komunikasi, Informasi dan Edukasi (KIE) Pengendalian Penduduk dan KB sesuai Kearifan Budaya Lokal**	Jumlah Kegiatan Advokasi, Komunikasi, Informasi dan Edukasi (KIE) Pengendalian Penduduk dan KB sesuai Kearifan Budaya Lokal Meningkatnya Pelayanan Advokasi dan KIE Kepada Masyarakat	kegiatan kegiatan		kegiatan kegiatan	4 kegiatan 4 kegiatan	4 kegiatan 4 kegiatan	**2,144,975,000**	**1,689,071,000**	**1,689,071,000**						4 kegiatan 4 kegiatan	**2,669,257,000**	
2 14 03 2.01 01	Advokasi Program KKBPK kepada Stakeholders dan	Jumlah kegiatan advokasi program KKBPK kepada stakeholders dan mitra				1 kegiatan	1 kegiatan	66,220,000	104,375,000	64,375,000	Kab. Kebumen, Semua	Dana Transfer Umum-Dana	Meningkatkan Sumber Daya Manusia Yang	2. Penerapan Pelayanan Pendidikan dan	Masyarakat Kabupaten Kebumen	1 kegiatan	72,842,000	DINAS KESEHATAN, PENGENDALIAN

Penetapan Perubahan Rencana Kerja Pemerintah Daerah (RKPD)
Kabupaten Kebumen
Tahun 2022

Kode	Urusan/ Bidang Urusan/ Program/ Kegiatan/ Sub Kegiatan	Indikator Program/ Kegiatan/ Sub Kegiatan	Target Akhir Periode RPJMD	Realisasi Capaian RKPD Tahun 2020	Prakiraan Capaian Target RKPD Tahun 2021	Capaian Kinerja dan Kerangka Pendanaan									Kelompok Sasaran	Prakiraan Maju Rencana Tahun 2023		Perangkat Daerah Penanggung Jawab
						Target 2022		Pagu Indikatif			Lokasi	Sumber Dana	Prioritas			Target	Pagu Indikatif	
						Semula	Menjadi	RKPD 2022	APBD 2022	RKPD 2022 Perubahan			Nasional	Daerah				
	Mitra Kerja	kerja									Kecamatan, Semua Kelurahan	Alokasi Umum	Berkualitas Dan Berdaya Saing	Sistem Kesehatan yang Adaptif Pandemi				PENDUDUK DAN KELUARGA BERENCANA
2 14 03 2.01 02	Komunikasi, Informasi dan Edukasi (KIE) Program KKBPK sesuai Kearifan Budaya Lokal	terlaksananya KIE KKBPK sesuai Kearifan Budaya Lokal					1 kegiatan	0	0	25,000,000		DAK Non Fisik - BOKKB - BOKB		2. Penerapan Pelayanan Pendidikan dan Sistem Kesehatan yang Adaptif Pandemi	Masyarakat Kabupaten Kebumen	1 kegiatan	27,500,000	DINAS KESEHATAN, PENGENDALIAN PENDUDUK DAN KELUARGA BERENCANA
2 14 03 2.01 03	Penyediaan dan Distribusi Sarana KIE Program KKBPK	Jumlah paket sarana KIE program KKBPK yang tersedia dan terdistribusi				26 Paket	26 Paket	158,740,000	0	0	Kab. Kebumen, Kebumen, Kebumen	DAK Non Fisik - BOKKB - BOK	Meningkatkan Sumber Daya Manusia Yang Berkualitas Dan Berdaya Saing	2. Penerapan Pelayanan Pendidikan dan Sistem Kesehatan yang Adaptif Pandemi	Masyarakat Kabupaten Kebumen	26 Paket	158,740,000	DINAS KESEHATAN, PENGENDALIAN PENDUDUK DAN KELUARGA BERENCANA
2 14 03 2.01 04	Promosi dan KIE Program KKBPK Melalui Media Massa Cetak dan Elektronik serta Media Luar Ruang	Jumlah kegiatan Promosi dan KIE Program KKBPK Melalui Media Elektronik serta Media Luar Ruang				15 kali	15 kali	24,000,000	119,640,000	94,640,000	Kab. Kebumen, Kebumen, Kebumen	Dana Transfer Umum-Dana Alokasi Umum	Meningkatkan Sumber Daya Manusia Yang Berkualitas Dan Berdaya Saing	2. Penerapan Pelayanan Pendidikan dan Sistem Kesehatan yang Adaptif Pandemi	Masyarakat Kabupaten Kebumen	15 kali	24,000,000	DINAS KESEHATAN, PENGENDALIAN PENDUDUK DAN KELUARGA BERENCANA
2 14 03 2.01 06	Pelaksanaan Mekanisme Operasional Program KKBPK melalui Rapat Koordinasi Kecamatan (Rakorcam), Rapat Koordinasi Desa (Rakordes), dan Mini Lokakarya (Minilok)	Terlaksananya Mekop KKBPK					1 kegiatan	0	0	405,600,000		DAK Non Fisik - BOKKB - BOKB		2. Penerapan Pelayanan Pendidikan dan Sistem Kesehatan yang Adaptif Pandemi	Masyarakat Kabupaten Kebumen	1 kegiatan	446,160,000	DINAS KESEHATAN, PENGENDALIAN PENDUDUK DAN KELUARGA BERENCANA
2 14 03 2.01 07	Pengelolaan Operasional dan Sarana di Balai Penyuluhan KKBPK	jumlah balai penyuluhan KKBPK yang mendapatkan sarana dan operasional				26 lokasi	26 lokasi	1,896,015,000	1,465,056,000	1,059,456,000	Kab. Kebumen, Semua Kecamatan, Semua Kelurahan	DAK Non Fisik - BOKKB - BOK	Meningkatkan Sumber Daya Manusia Yang Berkualitas Dan Berdaya Saing	2. Penerapan Pelayanan Pendidikan dan Sistem Kesehatan yang Adaptif Pandemi	Masyarakat Kabupaten Kebumen	26 lokasi	1,896,015,000	DINAS KESEHATAN, PENGENDALIAN PENDUDUK DAN KELUARGA BERENCANA
2 14 03 2.01 08	Pengendalian Program KKBPK	Terkendalinya Program KKBPK					1 kegiatan	0	0	40,000,000		DAK Non Fisik - BOKKB - BOKB		2. Penerapan Pelayanan Pendidikan dan Sistem Kesehatan yang Adaptif Pandemi	Masyarakat Kabupaten Kebumen	1 kegiatan	44,000,000	DINAS KESEHATAN, PENGENDALIAN PENDUDUK DAN KELUARGA BERENCANA
2 14 03 2.02	**Pendayagunaan Tenaga Penyuluh KB/Petugas Lapangan KB (PKB/PLKB)**	Terfasilitasinya Kendaraan Bermotor Beroda 2 bagi Penyuluh KB Terfasilitasinya Rehab Gudang Alokon Terfasilitasinya Sarana Prasarana di Balai Penyuluhan KB	orang Bangunan orang Unit		orang Bangunan orang Unit	2707 orang 1 Bangunan 2707 orang 37 Unit	2707 orang 1 Bangunan 2707 orang 37 Unit	**6,013,781,000**	**4,628,946,000**	**3,371,634,000**						2707 orang 1 Bangunan 2707 orang 37 Unit	**6,136,147,000**	
2 14 03 2.02 02	Penyediaan Sarana Pendukung Operasional PKB/PLKB	Jumlah sarana pendukung operasioanl PKB/PLKB yang tersedia				41 unit	41 unit	1,223,668,000	1,257,312,000	0	Kab. Kebumen, Semua Kecamatan, Semua Kelurahan	Dana Transfer Umum-Dana Alokasi Umum DAK Fisik - Bidang Kesehatan - Reguler - KB	Meningkatkan Sumber Daya Manusia Yang Berkualitas Dan Berdaya Saing	2. Penerapan Pelayanan Pendidikan dan Sistem Kesehatan yang Adaptif Pandemi 2. Penerapan Pelayanan Pendidikan dan Sistem Kesehatan yang Adaptif Pandemi	Balai Penyuluh dan PKB/PLKB	41 unit	1,346,034,000	DINAS KESEHATAN, PENGENDALIAN PENDUDUK DAN KELUARGA BERENCANA
2 14 03 2.02 04	Penggerakan Kader Institusi Masyarakat Pedesaan (IMP)	Jumlah Kader IMP (PPKB dan Sub PPKBD) yang				2647 Orang	2647 Orang	4,790,113,000	3,371,634,000	3,371,634,000	Kab. Kebumen,	Dana Transfer	Meningkatkan Sumber Daya Manusia Yang	2. Penerapan Pelayanan Pendidikan dan	Balai Penyuluh dan	2647 Orang	4,790,113,000	DINAS KESEHATAN, PENGENDALIAN

Penetapan Perubahan Rencana Kerja Pemerintah Daerah (RKPD)
Kabupaten Kebumen
Tahun 2022

Kode	Urusan/ Bidang Urusan/ Program/ Kegiatan/ Sub Kegiatan	Indikator Program/ Kegiatan/ Sub Kegiatan	Target Akhir Periode RPJMD	Realisasi Capaian RKPD Tahun 2020	Prakiraan Capaian Target RKPD Tahun 2021	Capaian Kinerja dan Kerangka Pendanaan									Kelompok Sasaran	Prakiraan Maju Rencana Tahun 2023		Perangkat Daerah Penanggung Jawab
						Target 2022		Pagu Indikatif			Lokasi	Sumber Dana	Prioritas			Target	Pagu Indikatif	
						Semula	Menjadi	RKPD 2022	APBD 2022	RKPD 2022 Perubahan			Nasional	Daerah				
		dibina									Semua Kecamatan, Semua Kelurahan	Umum-Dana Alokasi Umum DAK Non Fisik - BOKKB - BOKB	Berkualitas Dan Berdaya Saing	Sistem Kesehatan yang Adaptif Pandemi	PKB/PLKB			PENDUDUK DAN KELUARGA BERENCANA
2 14 03 2.03	**Pengendalian dan Pendistribusian Kebutuhan Alat dan Obat Kontrasepsi serta Pelaksanaan Pelayanan KB di Daerah Kabupaten/Kota**	Jumlah Masyarakat yang Terlayani Implan Jumlah Masyarakat yang Terlayani IUD Jumlah Masyarakat yang Terlayani MOP Jumlah Masyarakat yang Terlayani MOW	kegiatan kegiatan orang orang orang		kegiatan kegiatan orang orang orang	3 kegiatan 3 kegiatan 65251 orang 2350 orang 23 orang	3 kegiatan 3 kegiatan 65251 orang 2350 orang 23 orang	**2,357,872,000**	**2,606,832,000**	**3,864,144,000**						3 kegiatan 3 kegiatan 65251 orang 2350 orang 23 orang	**3,945,989,000**	
2 14 03 2.03 01	Pengendalian Pendistribusian Alat dan Obat Kontrasepsi dan Sarana Penunjang Pelayanan KB ke Fasilitas Kesehatan Termasuk Jaringan dan Jejaringnya	Jumlah fasilitas kesehatan KB yang di fasilitasi distribusi alat dan obat kontrasepsi dan sarana penunjang pelayanan KB				57 Unit	57 Unit	134,842,000	45,000,000	25,200,000	Kab. Kebumen, Semua Kecamatan, Semua Kelurahan	DAK Non Fisik - BOKKB - BOK	Meningkatkan Sumber Daya Manusia Yang Berkualitas Dan Berdaya Saing	2. Penerapan Pelayanan Pendidikan dan Sistem Kesehatan yang Adaptif Pandemi	56 KKB	57 Unit	134,842,000	DINAS KESEHATAN, PENGENDALIAN PENDUDUK DAN KELUARGA BERENCANA
2 14 03 2.03 03	Peningkatan Kesertaan Penggunaan Metode Kontrasepsi Jangka Panjang (MKJP)	jumlah akseptor MKJP yang difasilitasi				5795 orang	5795 orang	2,203,030,000	2,541,832,000	2,541,832,000	Kab. Kebumen, Semua Kecamatan, Semua Kelurahan	Dana Transfer Umum-Dana Alokasi Umum DAK Non Fisik - BOKKB - BOKB	Meningkatkan Sumber Daya Manusia Yang Berkualitas Dan Berdaya Saing	2. Penerapan Pelayanan Pendidikan dan Sistem Kesehatan yang Adaptif Pandemi 2. Penerapan Pelayanan Pendidikan dan Sistem Kesehatan yang Adaptif Pandemi	56 KKB	5795 orang	2,423,333,000	DINAS KESEHATAN, PENGENDALIAN PENDUDUK DAN KELUARGA BERENCANA
2 14 03 2.03 06	Penyediaan Sarana Penunjang Pelayanan KB	Kendaraan Roda Dua (Sepeda Motor) null Peralatan Gudang Alokon Rehab Gudang Alokon					40 unit 0 null 1 gudang 1 gudang	0	0	1,257,312,000		Dana Transfer Umum-Dana Alokasi Umum DAK Fisik - Bidang Kesehatan - Reguler - KB		2. Penerapan Pelayanan Pendidikan dan Sistem Kesehatan yang Adaptif Pandemi	56 KKB	40 unit 0 null 1 gudang 1 gudang	1,346,034,000	DINAS KESEHATAN, PENGENDALIAN PENDUDUK DAN KELUARGA BERENCANA
2 14 03 2.03 08	Pembinaan Pelayanan Keluarga Berencana dan Kesehatan Reproduksi di Fasilitas Kesehatan termasuk Jaringan dan Jejaringnya	Terbinanya Pelayanan KB di Faskes					35 kkb	0	0	19,800,000		DAK Non Fisik - BOKKB - BOKB		2. Penerapan Pelayanan Pendidikan dan Sistem Kesehatan yang Adaptif Pandemi	56 KKB	35 kkb	21,780,000	DINAS KESEHATAN, PENGENDALIAN PENDUDUK DAN KELUARGA BERENCANA
2 14 03 2.03 09	Promosi dan Konseling Kesehatan Reproduksi, serta Hak-Hak Reproduksi di Fasilitas Kesehatan dan Kelompok Kegiatan	Jumlah peserta promosi dan konseling kesehatan dan hak-hak reprosuksi				750 Orang	750 Orang	20,000,000	20,000,000	20,000,000	Kab. Kebumen, Semua Kecamatan, Semua Kelurahan	Dana Transfer Umum - Dana Alokasi Umum	Meningkatkan Sumber Daya Manusia Yang Berkualitas Dan Berdaya Saing	2. Penerapan Pelayanan Pendidikan dan Sistem Kesehatan yang Adaptif Pandemi	56 KKB	750 Orang	20,000,000	DINAS KESEHATAN, PENGENDALIAN PENDUDUK DAN KELUARGA BERENCANA
2 14 03 2.04	**Pemberdayaan dan Peningkatan Peran serta Organisasi Kemasyarakatan Tingkat Daerah Kabupaten/Kota dalam Pelaksanaan**	Meningkatnya Pemahaman Masyarakat tentang Program Bangga Kencana	kegiatan kegiatan		kegiatan kegiatan	1 kegiatan 1 kegiatan	1 kegiatan 1 kegiatan	**1,400,121,000**	**1,321,667,000**	**1,321,667,000**						1 kegiatan 1 kegiatan	**1,540,133,000**	

Penetapan Perubahan Rencana Kerja Pemerintah Daerah (RKPD)
Kabupaten Kebumen
Tahun 2022

Kode	Urusan/ Bidang Urusan/ Program/ Kegiatan/ Sub Kegiatan	Indikator Program/ Kegiatan/ Sub Kegiatan	Target Akhir Periode RPJMD	Realisasi Capaian RKPD Tahun 2020	Prakiraan Capaian Target RKPD Tahun 2021	Capaian Kinerja dan Kerangka Pendanaan									Kelompok Sasaran	Prakiraan Maju Rencana Tahun 2023		Perangkat Daerah Penanggung Jawab
						Target 2022		Pagu Indikatif			Lokasi	Sumber Dana	Prioritas			Target	Pagu Indikatif	
						Semula	Menjadi	RKPD 2022	APBD 2022	RKPD 2022 Perubahan			Nasional	Daerah				
	Pelayanan dan Pembinaan Kesertaan Ber-KB																	
2 14 03 2.04 03	Pelaksanaan dan Pengelolaan Program KKBPK di Kampung KB	Jumlah kampung KB yang terfasilitasi				87 desa	87 desa	1,400,121,000	1,321,667,000	1,321,667,000	Kab. Kebumen, Semua Kecamatan, Semua Kelurahan	Dana Transfer Umum-Dana Alokasi Umum DAK Non Fisik - BOKKB - BOKB	Meningkatkan Sumber Daya Manusia Yang Berkualitas Dan Berdaya Saing	2. Penerapan Pelayanan Pendidikan dan Sistem Kesehatan yang Adaptif Pandemi	Desa Kampung KB	87 desa	1,540,133,000	DINAS KESEHATAN, PENGENDALIAN PENDUDUK DAN KELUARGA BERENCANA
2 14 04	**PROGRAM PEMBERDAYAAN DAN PENINGKATAN KELUARGA SEJAHTERA (KS)**	Cakupan Pemberdayaan Keluarga Sejahtera	%		%	70,38 %	70,38 %	**1,267,366,000**	**6,484,415,000**	**6,484,415,000**						70,38 %	**1,301,866,000**	
2 14 04 2.01	**Pelaksanaan Pembangunan Keluarga melalui Pembinaan Ketahanan dan Kesejahteraan Keluarga**	jumlah kegiatan pelaksanaan pembangunan keluarga melalui pembinaan ketahanan dan kesejahteraan	kegiatan		kegiatan	3 kegiatan	3 kegiatan	**1,207,366,000**	**6,424,415,000**	**6,424,415,000**						3 kegiatan	**1,235,866,000**	
2 14 04 2.01 02	Pengadaan Sarana Kelompok Kegiatan Ketahanan dan Kesejahteraan Keluarga (BKB, BKR, BKL, PPPKS, PIK-R dan Pemberdayaan Ekonomi Keluarga/UPPKS)	Jumlah BKB Kit Stunting disediakan [BKB KIT STUNTING]=KARMI Ds.Tukinggedong Kec.Puring, SURATI Ds.Banjareja Kec. Puring, ISWATI Ds. Bagung Kec. Prembun, PARTIYATUN Ds.Jatipurus Kec. Poncowarno, SURIPTININGSIH Ds. Jembangan Kec. Poncowarno, CHAYAT Ds. Giwangretno Kec. Sruweng, SITI NAWANGSIH Ds. Karangpule Kec. Sruweng, SUPRIYATIN Ds. Purwodadi Kec. Kuwarasan, PARINI Ds. Giyanti Kec. Rowokele, SRIYATI Ds. Somagede Kec. Sempor. Jumlah KIT Nikah anti Stunting yang di sediakan=Suwarni,Ds Kalipoh Kec Ayah;Salma Alfina Fitria, ds Wonodadi Kec Buayan;Rouf Ulfasin, ds Sikayu Kec Buayan;Raras Ayuningtyas Cadrasari ds Bumiharjo, Kec Klirong;Riskiyanto Bahrul U,ds Bocor Kec Buluspesantren;Mahmudma				10 unit 10 unit	10 unit 10 unit	285,000,000	335,000,000	335,000,000	Kab. Kebumen, Semua Kecamatan, Semua Kelurahan	Dana Transfer Umum-Dana Alokasi Umum DAK Fisik - Bidang Kesehatan - Penugasan - Penurunan Stunting	Meningkatkan Sumber Daya Manusia Yang Berkualitas Dan Berdaya Saing	2. Penerapan Pelayanan Pendidikan dan Sistem Kesehatan yang Adaptif Pandemi 2. Penerapan Pelayanan Pendidikan dan Sistem Kesehatan yang Adaptif Pandemi	Anggota (BKB, BKR, PIK-R) ber-KB	10 unit 10 unit	313,500,000	DINAS KESEHATAN, PENGENDALIAN PENDUDUK DAN KELUARGA BERENCANA
2 14 04 2.01 04	Orientasi/Pelatihan Teknis Pelaksana/Kader Ketahanan dan Kesejahteraan Keluarga (BKB, BKR, BKL, PPPKS, PIK-R	Jumlah Kegiatan Orientasi/Pelatihan Teknis Pelaksana/Kader Ketahanan dan Kesejahteraan Keluarga				3 kegiatan	3 kegiatan	836,258,000	6,009,415,000	134,229,000	Kab. Kebumen, Semua Kecamatan, Semua Kelurahan	Dana Transfer Umum-Dana Alokasi Umum	Meningkatkan Sumber Daya Manusia Yang Berkualitas Dan Berdaya Saing	2. Penerapan Pelayanan Pendidikan dan Sistem Kesehatan yang Adaptif Pandemi	Anggota (BKB, BKR, PIK-R) ber-KB	3 kegiatan	836,258,000	DINAS KESEHATAN, PENGENDALIAN PENDUDUK DAN KELUARGA BERENCANA

Penetapan Perubahan Rencana Kerja Pemerintah Daerah (RKPD)
Kabupaten Kebumen
Tahun 2022

Kode	Urusan/ Bidang Urusan/ Program/ Kegiatan/ Sub Kegiatan	Indikator Program/ Kegiatan/ Sub Kegiatan	Target Akhir Periode RPJMD	Realisasi Capaian RKPD Tahun 2020	Prakiraan Capaian Target RKPD Tahun 2021	Capaian Kinerja dan Kerangka Pendanaan									Kelompok Sasaran	Prakiraan Maju Rencana Tahun 2023		Perangkat Daerah Penanggung Jawab
						Target 2022		Pagu Indikatif			Lokasi	Sumber Dana	Prioritas			Target	Pagu Indikatif	
						Semula	Menjadi	RKPD 2022	APBD 2022	RKPD 2022 Perubahan			Nasional	Daerah				
	dan Pemberdayaan Ekonomi Keluarga/UPPKS)											DAK Non Fisik - BOKKB - BOK						
2 14 04 2.01 05	Penyediaan Biaya Operasional bagi Pengelola dan Pelaksana (Kader) Ketahanan dan Kesejahteraan Keluarga (BKB, BKR, BKL, PPPKS, PIK-R dan Pemberdayaan Ekonomi Keluarga/UPPKS)	null					0 null	0	0	5,875,186,000		DAK Non Fisik - BOKKB - BOKB		2. Penerapan Pelayanan Pendidikan dan Sistem Kesehatan yang Adaptif Pandemi	Anggota (BKB, BKR, PIK-R) ber-KB	0 null	0	DINAS KESEHATAN, PENGENDALIAN PENDUDUK DAN KELUARGA BERENCANA
2 14 04 2.01 07	Promosi dan Sosialisasi Kelompok Kegiatan Ketahanan dan Kesejahteraan Keluarga (BKB, BKR, BKL, PPPKS, PIK-R dan Pemberdayaan Ekonomi Keluarga/UPPKS)	Jumlah anggota UPPKS yang mendapatkan promosi dan sosialisasi Ketahanan dan Kesejahteraan Keluarga				80 Orang	80 Orang	86,108,000	80,000,000	80,000,000	Kab. Kebumen, Semua Kecamatan, Semua Kelurahan	Dana Transfer Umum - Dana Alokasi Umum	Meningkatkan Sumber Daya Manusia Yang Berkualitas Dan Berdaya Saing	2. Penerapan Pelayanan Pendidikan dan Sistem Kesehatan yang Adaptif Pandemi	Anggota (BKB, BKR, PIK-R) ber-KB	80 Orang	86,108,000	DINAS KESEHATAN, PENGENDALIAN PENDUDUK DAN KELUARGA BERENCANA
2 14 04 2.02	**Pelaksanaan dan Peningkatan Peran Serta Organisasi Kemasyarakatan Tingkat Daerah Kabupaten/ Kota dalam Pembangunan Keluarga Melalui Pembinaan Ketahanan dan Kesejahteraan Keluarga**		mitra kerja		mitra kerja	4 mitra kerja	4 mitra kerja	**60,000,000**	**60,000,000**	**60,000,000**						4 mitra kerja	**66,000,000**	
2 14 04 2.02 04	Promosi dan Sosialisasi Program Ketahanan dan Kesejahteraan Keluarga bagi Mitra Kerja	Jumlah anggota mitra kerja yang mendapatkan promosi dan sosialisasi program ketahanan dan kesejahteraan keluarga				104 orang	104 orang	60,000,000	60,000,000	60,000,000	Kab. Kebumen, Semua Kecamatan, Semua Kelurahan	Dana Transfer Umum-Dana Alokasi Umum	Meningkatkan Sumber Daya Manusia Yang Berkualitas Dan Berdaya Saing	2. Penerapan Pelayanan Pendidikan dan Sistem Kesehatan yang Adaptif Pandemi	jumlah mitra kerja yang dibina	104 orang	66,000,000	DINAS KESEHATAN, PENGENDALIAN PENDUDUK DAN KELUARGA BERENCANA
					TOTAL			**512,372,129,000**	**490,512,649,000**	**589,884,704,570**							**526,134,779,000**	

Penetapan Perubahan Rencana Kerja Pemerintah Daerah (RKPD)
Kabupaten Kebumen
Tahun 2022

Kode					Urusan/ Bidang Urusan/ Program/ Kegiatan/ Sub Kegiatan	Indikator Program/ Kegiatan/ Sub Kegiatan	Target Akhir Periode RPJMD	Realisasi Capaian RKPD Tahun 2020	Prakiraan Capaian Target RKPD Tahun 2021	Capaian Kinerja dan Kerangka Pendanaan								Kelompok Sasaran	Prakiraan Maju Rencana Tahun 2023		Perangkat Daerah Penanggung Jawab
										Target 2022		Pagu Indikatif			Lokasi	Sumber Dana	Prioritas			Target	Pagu Indikatif	
										Semula	Menjadi	RKPD 2022	APBD 2022	RKPD 2022 Perubahan			Nasional	Daerah				
1					**URUSAN PEMERINTAHAN WAJIB YANG BERKAITAN DENGAN PELAYANAN DASAR**																	
1	**03**				**URUSAN PEMERINTAHAN BIDANG PEKERJAAN UMUM DAN PENATAAN RUANG**							**174,952,617,000**	**167,755,484,000**	**187,403,441,000**							**184,173,447,700**	
1	**03**	**01**			**PROGRAM PENUNJANG URUSAN PEMERINTAHAN DAERAH KABUPATEN/KOTA**	Cakupan Pelayanan Penunjangan Urusan Pemerintahan Daerah	%		%	100 %	100 %	**23,880,216,000**	**23,441,256,000**	**22,897,489,000**						100 %	**24,941,728,000**	
1	**03**	**01**	2.01		**Perencanaan, Penganggaran, dan Evaluasi Kinerja Perangkat Daerah**	Cakupan Pelayanan Penunjang Urusan Pemerintah Daerah	%		%	100 %	100 %	**350,666,000**	**305,432,000**	**305,432,000**						100 %	**350,000,000**	
1	03	01	2.01	01	Penyusunan Dokumen Perencanaan Perangkat Daerah	Jumlah Dokumen Perencanaan Perangkat Daerah yang Tersusun				100 %	100 %	105,432,000	105,432,000	100,932,000	Kab. Kebumen, Semua Kecamatan, Semua Kelurahan	Dana Transfer Umum-Dana Alokasi Umum	Meningkatkan Sumber Daya Manusia Yang Berkualitas Dan Berdaya Saing	4. Perbaikan Infrastruktur untuk Pengembangan Perekonomian Darah	0	100 %	200,000,000	DINAS PEKERJAAN UMUM DAN PENATAAN RUANG
1	03	01	2.01	07	Evaluasi Kinerja Perangkat Daerah	JUmlah Dokumen Evaluasi Kinerja Perangkat Daerah yang tersusun				12 Dokumen	12 Dokumen	245,234,000	200,000,000	204,500,000	Kab. Kebumen, Semua Kecamatan, Semua Kelurahan	Dana Transfer Umum-Dana Alokasi Umum	Meningkatkan Sumber Daya Manusia Yang Berkualitas Dan Berdaya Saing	4. Perbaikan Infrastruktur untuk Pengembangan Perekonomian Darah	0	12 Dokumen	150,000,000	DINAS PEKERJAAN UMUM DAN PENATAAN RUANG
1	**03**	**01**	2.02		**Administrasi Keuangan Perangkat Daerah**	Jumlah Bulan Administrasi Keuangan Perangkat Daerah	bulan		bulan	12 bulan	12 bulan	**21,067,094,000**	**20,867,094,000**	**20,331,254,000**						12 bulan	**21,300,104,000**	
1	03	01	2.02	01	Penyediaan Gaji dan Tunjangan ASN	Jumlah Bulan ASN Mendapatkan Gaji Tunjangan				12 bulan	12 bulan	20,067,094,000	20,067,094,000	19,540,854,000	Kab. Kebumen, Semua Kecamatan, Semua Kelurahan	Dana Transfer Umum-Dana Alokasi Umum	Memperkuat Ketahanan Ekonomi Untuk Pertumbuhan Yang Berkualitas dan Berkeadilan	4. Perbaikan Infrastruktur untuk Pengembangan Perekonomian Darah	0	12 bulan	20,067,094,000	DINAS PEKERJAAN UMUM DAN PENATAAN RUANG
1	03	01	2.02	03	Pelaksanaan Penatausahaan dan Pengujian/Verifikasi Keuangan SKPD	Jumlah Bulan/Pembayaran Honor Penatausahaan dan Pengujian/Verifikasi Keuangan SKPD yang Tersusun				12 bulan	12 bulan	1,000,000,000	800,000,000	790,400,000	Kab. Kebumen, Semua Kecamatan, Semua Kelurahan	Dana Transfer Umum-Dana Alokasi Umum	Memperkuat Ketahanan Ekonomi Untuk Pertumbuhan Yang Berkualitas dan Berkeadilan	4. Perbaikan Infrastruktur untuk Pengembangan Perekonomian Darah	0	12 bulan	1,233,010,000	DINAS PEKERJAAN UMUM DAN PENATAAN RUANG
1	**03**	**01**	2.03		**Administrasi Barang Milik Daerah pada Perangkat Daerah**	Jumlah Administrasi Barang Milik Daerah	Paket		Paket	1 Paket	1 Paket	**386,674,000**	**365,000,000**	**372,302,000**						1 Paket	**426,307,000**	
1	03	01	2.03	02	Pengamanan Barang Milik Daerah SKPD	Jumlah Aset/Barang Daerah yang dikelola dan diamankan				1 Paket	1 Paket	386,674,000	365,000,000	372,302,000	Kab. Kebumen, Semua Kecamatan, Semua Kelurahan	Dana Transfer Umum-Dana Alokasi Umum	Memperkuat Ketahanan Ekonomi Untuk Pertumbuhan Yang Berkualitas dan Berkeadilan	4. Perbaikan Infrastruktur untuk Pengembangan Perekonomian Darah	0	1 Paket	426,307,000	DINAS PEKERJAAN UMUM DAN PENATAAN RUANG
1	**03**	**01**	2.05		**Administrasi Kepegawaian Perangkat Daerah**	Cakupan Pelayanan Penunjang Urusan Pemerintah Daerah	%		%	100 %	100 %	**199,364,000**	**125,000,000**	**90,000,000**						100 %	**200,000,000**	
1	03	01	2.05	11	Bimbingan Teknis Implementasi Peraturan Perundang-Undangan	Jumlah Kegiatan Bimbingan Teknis				2 Kegiatan	2 Kegiatan	199,364,000	125,000,000	90,000,000	Kab. Kebumen, Semua Kecamatan, Semua Kelurahan	Dana Transfer Umum-Dana Alokasi Umum	Meningkatkan Sumber Daya Manusia Yang Berkualitas Dan Berdaya Saing	4. Perbaikan Infrastruktur untuk Pengembangan Perekonomian Darah	0	2 Kegiatan	200,000,000	DINAS PEKERJAAN UMUM DAN PENATAAN RUANG
1	**03**	**01**	2.06		**Administrasi Umum Perangkat Daerah**	Cakupan Pelayanan Penunjangan Urusan Pemerintahan Daerah	%		%	100 %	100 %	**629,108,000**	**591,420,000**	**566,420,000**						100 %	**682,564,000**	

Penetapan Perubahan Rencana Kerja Pemerintah Daerah (RKPD)
Kabupaten Kebumen
Tahun 2022

Kode	Urusan/ Bidang Urusan/ Program/ Kegiatan/ Sub Kegiatan	Indikator Program/ Kegiatan/ Sub Kegiatan	Target Akhir Periode RPJMD	Realisasi Capaian RKPD Tahun 2020	Prakiraan Capaian Target RKPD Tahun 2021	Capaian Kinerja dan Kerangka Pendanaan									Kelompok Sasaran	Prakiraan Maju Rencana Tahun 2023		Perangkat Daerah Penanggung Jawab
						Target 2022		Pagu Indikatif			Lokasi	Sumber Dana	Prioritas			Target	Pagu Indikatif	
						Semula	Menjadi	RKPD 2022	APBD 2022	RKPD 2022 Perubahan			Nasional	Daerah				
1 03 01 2.06 01	Penyediaan Komponen Instalasi Listrik/Penerangan Bangunan Kantor	Jumlah bulan Penyediaan Komponen Instalasi listrik /Penerangan Bangunan Kantor				12 Bulan	12 Bulan	50,000,000	50,000,000	50,000,000	Kab. Kebumen, Semua Kecamatan, Semua Kelurahan	Dana Transfer Umum-Dana Alokasi Umum	Memperkuat Ketahanan Ekonomi Untuk Pertumbuhan Yang Berkualitas dan Berkeadilan	4. Perbaikan Infrastruktur untuk Pengembangan Perekonomian Darah	0	12 Bulan	55,125,000	DINAS PEKERJAAN UMUM DAN PENATAAN RUANG
1 03 01 2.06 04	Penyediaan Bahan Logistik Kantor	JUmlah Bulan Penyediaan Bahan Logistik Kantor				12 bulan	12 bulan	85,000,000	85,000,000	85,000,000	Kab. Kebumen, Semua Kecamatan, Semua Kelurahan	Dana Transfer Umum-Dana Alokasi Umum	Memperkuat Ketahanan Ekonomi Untuk Pertumbuhan Yang Berkualitas dan Berkeadilan	4. Perbaikan Infrastruktur untuk Pengembangan Perekonomian Darah	0	12 bulan	93,712,000	DINAS PEKERJAAN UMUM DAN PENATAAN RUANG
1 03 01 2.06 05	Penyediaan Barang Cetakan dan Penggandaan	Jumlah bulan Penyediaan Barang Cetakan dan Penggandaan				12 bulan	12 bulan	59,074,000	50,000,000	50,000,000	Kab. Kebumen, Semua Kecamatan, Semua Kelurahan	Dana Transfer Umum-Dana Alokasi Umum	Memperkuat Ketahanan Ekonomi Untuk Pertumbuhan Yang Berkualitas dan Berkeadilan	4. Perbaikan Infrastruktur untuk Pengembangan Perekonomian Darah	0	12 bulan	65,129,000	DINAS PEKERJAAN UMUM DAN PENATAAN RUANG
1 03 01 2.06 06	Penyediaan Bahan Bacaan dan Peraturan Perundang-undangan	Jumlah Bulan Penyediaan Bahan Bacaan dan Perundang undangan				12 bulan	12 bulan	22,200,000	22,200,000	22,200,000	Kab. Kebumen, Semua Kecamatan, Semua Kelurahan	Dana Transfer Umum-Dana Alokasi Umum	Memperkuat Ketahanan Ekonomi Untuk Pertumbuhan Yang Berkualitas dan Berkeadilan	4. Perbaikan Infrastruktur untuk Pengembangan Perekonomian Darah	0	12 bulan	24,475,000	DINAS PEKERJAAN UMUM DAN PENATAAN RUANG
1 03 01 2.06 07	Penyediaan Bahan/Material	Jumlah Bulan Penyediaan Bahan Material				12 bulan	12 bulan	104,220,000	104,220,000	104,220,000	Kab. Kebumen, Semua Kecamatan, Semua Kelurahan	Dana Transfer Umum-Dana Alokasi Umum	Memperkuat Ketahanan Ekonomi Untuk Pertumbuhan Yang Berkualitas dan Berkeadilan	4. Perbaikan Infrastruktur untuk Pengembangan Perekonomian Darah	0	12 bulan	103,877,000	DINAS PEKERJAAN UMUM DAN PENATAAN RUANG
1 03 01 2.06 09	Penyelenggaraan Rapat Koordinasi dan Konsultasi SKPD	Jumlah Bulan Penyelenggaraan Rapat Koordinasi dan Konsultasi SKPD				12 bulan	12 bulan	308,614,000	280,000,000	255,000,000	Kab. Kebumen, Semua Kecamatan, Semua Kelurahan	Dana Transfer Umum-Dana Alokasi Umum	Memperkuat Ketahanan Ekonomi Untuk Pertumbuhan Yang Berkualitas dan Berkeadilan	4. Perbaikan Infrastruktur untuk Pengembangan Perekonomian Darah	0	12 bulan	340,246,000	DINAS PEKERJAAN UMUM DAN PENATAAN RUANG
1 03 01 2.07	**Pengadaan Barang Milik Daerah Penunjang Urusan Pemerintah Daerah**	Jumlah Unit Pengadaan Barang Milik Daerah Penunjang Urusan Pemerintah Daerah	unit		unit	134 unit	134 unit	**0**	**0**	**52,073,000**						134 unit	**587,073,000**	
1 03 01 2.07 02	Pengadaan Kendaraan Dinas Operasional atau Lapangan	Jumlah Unit Pengadaan kendaraan Dinas operasional atau lapangan				134 unit	134 unit	0	0	0	Kab. Kebumen, Semua Kecamatan, Semua Kelurahan	Dana Transfer Umum-Dana Alokasi Umum	Memperkuat Ketahanan Ekonomi Untuk Pertumbuhan Yang Berkualitas dan Berkeadilan	4. Perbaikan Infrastruktur untuk Pengembangan Perekonomian Darah	0	134 unit	535,000,000	DINAS PEKERJAAN UMUM DAN PENATAAN RUANG
1 03 01 2.07 10	Pengadaan Sarana dan Prasarana Gedung Kantor atau Bangunan Lainnya	Jumlah Unit Sarana dan Prasarana Gedung Kantor atau Bangunan Lainnya yang Disediakan null					1 Unit 0 null	0	0	52,073,000		Dana Transfer Umum-Dana Alokasi Umum		4. Perbaikan Infrastruktur untuk Pengembangan Perekonomian Darah	0	1 Unit 0 null	52,073,000	DINAS PEKERJAAN UMUM DAN PENATAAN RUANG
1 03 01 2.08	**Penyediaan Jasa Penunjang Urusan Pemerintahan Daerah**	Jumlah bulan Penyediaan Jasa Penunjang Urusan Pemerinta Daerah	%		%	100 %	100 %	**367,202,000**	**367,202,000**	**359,900,000**						100 %	**393,814,000**	
1 03 01 2.08 01	Penyediaan Jasa Surat Menyurat	Jumlah Bulan Penyediaan Jasa Surat Menyurat				12 bulan	12 bulan	2,620,000	2,620,000	2,620,000	Kab. Kebumen, Semua Kecamatan, Semua Kelurahan	Dana Transfer Umum-Dana Alokasi Umum	Memperkuat Ketahanan Ekonomi Untuk Pertumbuhan Yang Berkualitas dan Berkeadilan	4. Perbaikan Infrastruktur untuk Pengembangan Perekonomian Darah	0	12 bulan	2,888,000	DINAS PEKERJAAN UMUM DAN PENATAAN RUANG

Penetapan Perubahan Rencana Kerja Pemerintah Daerah (RKPD)
Kabupaten Kebumen
Tahun 2022

Kode	Urusan/ Bidang Urusan/ Program/ Kegiatan/ Sub Kegiatan	Indikator Program/ Kegiatan/ Sub Kegiatan	Target Akhir Periode RPJMD	Realisasi Capaian RKPD Tahun 2020	Prakiraan Capaian Target RKPD Tahun 2021	Capaian Kinerja dan Kerangka Pendanaan									Kelompok Sasaran	Prakiraan Maju Rencana Tahun 2023		Perangkat Daerah Penanggung Jawab
						Target 2022		Pagu Indikatif			Lokasi	Sumber Dana	Prioritas			Target	Pagu Indikatif	
						Semula	Menjadi	RKPD 2022	APBD 2022	RKPD 2022 Perubahan			Nasional	Daerah				
1 03 01 2.08 02	Penyediaan Jasa Komunikasi, Sumber Daya Air dan Listrik	Jumlah Bulan Penyediaan Jasa Komunikasi sumber daya Air Listrik				12 bulan	12 bulan	204,582,000	204,582,000	204,582,000	Kab. Kebumen, Semua Kecamatan, Semua Kelurahan	Dana Transfer Umum-Dana Alokasi Umum	Memperkuat Ketahanan Ekonomi Untuk Pertumbuhan Yang Berkualitas dan Berkeadilan	4. Perbaikan Infrastruktur untuk Pengembangan Perekonomian Darah	0	12 bulan	225,551,000	DINAS PEKERJAAN UMUM DAN PENATAAN RUANG
1 03 01 2.08 04	Penyediaan Jasa Pelayanan Umum Kantor	JUmlah Bulan Penyediaan Jasa Pelayanan Umum Kantor				12 bulan	12 bulan	160,000,000	160,000,000	152,698,000	Kab. Kebumen, Semua Kecamatan, Semua Kelurahan	Dana Transfer Umum-Dana Alokasi Umum	Memperkuat Ketahanan Ekonomi Untuk Pertumbuhan Yang Berkualitas dan Berkeadilan	4. Perbaikan Infrastruktur untuk Pengembangan Perekonomian Darah	0	12 bulan	165,375,000	DINAS PEKERJAAN UMUM DAN PENATAAN RUANG
1 03 01 2.09	**Pemeliharaan Barang Milik Daerah Penunjang Urusan Pemerintahan Daerah**	Cakupan Pelayanan Penunjang Urusan Pemerintah Daerah	%		%	100 %	100 %	**880,108,000**	**820,108,000**	**820,108,000**						100 %	**1,001,866,000**	
1 03 01 2.09 02	Penyediaan Jasa Pemeliharaan, Biaya Pemeliharaan, Pajak, dan Perizinan Kendaraan Dinas Operasional atau Lapangan	Jumlah BUlan PEmeliharaan pajak dan Perijinan Kendaraan Dinas Operasional atau Lapangan				12 bulan	12 bulan	610,000,000	550,000,000	550,000,000	Kab. Kebumen, Semua Kecamatan, Semua Kelurahan	Dana Transfer Umum-Dana Alokasi Umum	Memperkuat Infrastruktur Untuk Mendukung Pengembangan Ekonomi Dan Pelayanan Dasar	4. Perbaikan Infrastruktur untuk Pengembangan Perekonomian Darah	0	12 bulan	661,500,000	DINAS PEKERJAAN UMUM DAN PENATAAN RUANG
1 03 01 2.09 05	Pemeliharaan Mebel	Jumlah Bulan Pemeliharaan Mebel				12 Bulan	12 Bulan	54,360,000	54,360,000	54,360,000	Kab. Kebumen, Semua Kecamatan, Semua Kelurahan	Dana Transfer Umum-Dana Alokasi Umum	Memperkuat Infrastruktur Untuk Mendukung Pengembangan Ekonomi Dan Pelayanan Dasar	4. Perbaikan Infrastruktur untuk Pengembangan Perekonomian Darah	0	12 Bulan	48,906,000	DINAS PEKERJAAN UMUM DAN PENATAAN RUANG
1 03 01 2.09 06	Pemeliharaan Peralatan dan Mesin Lainnya	JUmlah Bulan Pemeliharaan Peralatan dan Mesing Lainnya				12 bulan	12 bulan	74,364,000	74,364,000	74,364,000	Kab. Kebumen, Semua Kecamatan, Semua Kelurahan	Dana Transfer Umum-Dana Alokasi Umum	Memperkuat Infrastruktur Untuk Mendukung Pengembangan Ekonomi Dan Pelayanan Dasar	4. Perbaikan Infrastruktur untuk Pengembangan Perekonomian Darah	0	12 bulan	70,960,000	DINAS PEKERJAAN UMUM DAN PENATAAN RUANG
1 03 01 2.09 09	Pemeliharaan/Rehabilitasi Gedung Kantor dan Bangunan Lainnya	Jumlah Bangunan Gedung Kantor DPUPR yang layak fungsi				1 Paket	1 Paket	141,384,000	141,384,000	141,384,000	Kab. Kebumen, Semua Kecamatan, Semua Kelurahan	Dana Transfer Umum-Dana Alokasi Umum	Memperkuat Infrastruktur Untuk Mendukung Pengembangan Ekonomi Dan Pelayanan Dasar	4. Perbaikan Infrastruktur untuk Pengembangan Perekonomian Darah	0	1 Paket	220,500,000	DINAS PEKERJAAN UMUM DAN PENATAAN RUANG
1 03 02	**PROGRAM PENGELOLAAN SUMBER DAYA AIR (SDA)**	Persentase Infrastuktur Sumber Daya Air Kewenangan Kabupaten dalam Kondisi Baik	%		%	77,80 %	77,80 %	**24,842,323,000**	**10,290,950,000**	**10,290,950,000**						77,80 %	**35,187,367,000**	
1 03 02 2.01	**Pengelolaan SDA dan Bangunan Pengaman Pantai pada Wilayah Sungai (WS) dalam 1 (satu) Daerah Kabupaten/Kota**	Jumlah Bangunan Konservasi SDA Yang Terbangun	Unit		Unit	2 Unit	2 Unit	**925,000,000**	**875,000,000**	**2,175,000,000**						2 Unit	**5,145,117,000**	
1 03 02 2.01 01	Penyusunan Rencana Teknis dan Dokumen Lingkungan Hidup untuk Konstruksi Bendungan, Embung, dan Bangunan Penampung Air Lainnya	Jumlah Dokumen Perencanaan yang Tersusun				2 Dokumen	2 Dokumen	105,000,000	55,000,000	55,000,000	Kab. Kebumen, Semua Kecamatan, Semua Kelurahan	Dana Transfer Umum-Dana Alokasi Umum	Memperkuat Infrastruktur Untuk Mendukung Pengembangan Ekonomi Dan Pelayanan Dasar	4. Perbaikan Infrastruktur untuk Pengembangan Perekonomian Darah	Masyarakat di Wilayah Sekitar Bangunan Embung dan Penampung Air Lainnya	2 Dokumen	110,000,000	DINAS PEKERJAAN UMUM DAN PENATAAN RUANG
1 03 02 2.01 06	Pembangunan Embung dan Penampung Air	Jumlah Embung yang Terbangun (P1 : Desa				1 unit	1 unit	0	0	1,700,000,000	Kab. Kebumen, Ayah,	Dana Transfer	Memperkuat Infrastruktur Untuk Mendukung	4. Perbaikan Infrastruktur untuk Pengembangan	Masyarakat di Wilayah Sekitar	1 unit	3,748,500,000	DINAS PEKERJAAN UMUM DAN PENATAAN

Penetapan Perubahan Rencana Kerja Pemerintah Daerah (RKPD)
Kabupaten Kebumen
Tahun 2022

Kode	Urusan/ Bidang Urusan/ Program/ Kegiatan/ Sub Kegiatan	Indikator Program/ Kegiatan/ Sub Kegiatan	Target Akhir Periode RPJMD	Realisasi Capaian RKPD Tahun 2020	Prakiraan Capaian Target RKPD Tahun 2021	Capaian Kinerja dan Kerangka Pendanaan									Kelompok Sasaran	Prakiraan Maju Rencana Tahun 2023		Perangkat Daerah Penanggung Jawab
						Target 2022		Pagu Indikatif			Lokasi	Sumber Dana	Prioritas			Target	Pagu Indikatif	
						Semula	Menjadi	RKPD 2022	APBD 2022	RKPD 2022 Perubahan			Nasional	Daerah				
	Lainnya	Krakal Kec. Alian, Desa Pengaringan Kec. Pejagoan ;; P2 : Desa Rogodadi Kec. Buayan, Desa Logandu Kec. Karanggayam, Desa Sadangkulon Kec. Sadang, Desa Wadasmalang Kec. Karangsambung, Desa Tlogosari Kec. Ayah, Desa Karangduwur Kec. Ayah, Desa Sidoagung Kec. Sruweng, Desa Tlogowulung Kec. Alian)									Karangduwur Kab. Kebumen, Ayah, Tlogosari Kab. Kebumen, Buayan, Rogodadi Kab. Kebumen, Alian, Tlogowulung Kab. Kebumen, Alian, Krakal Kab. Kebumen, Pejagoan, Pengaringan Kab. Kebumen, Sruweng, Sidoagung Kab. Kebumen, Karanggayam, Logandu Kab. Kebumen, Sadang, Sadangkulon Kab. Kebumen, Karangsambung, Wadasmalang	Umum-Dana Alokasi Umum	Pengembangan Ekonomi Dan Pelayanan Dasar	Perekonomian Darah	Bangunan Embung dan Penampung Air Lainnya			RUANG
1 03 02 2.01 49	Operasi dan Pemeliharaan Embung dan Penampung Air Lainnya	Jumlah embung yang terpelihara (P1: Desa Tugu Kec. Buayan, Desa Rahayu Kec. Padureso, Desa Kalirejo Kec. Karanggayam; P2 : Desa Sidomukti Kecamatan Kuwarasan, Desa Sidodadi Kecamatan Puring, Desa Triwarno Kecamatan Kutowinangun, Desa Penusupan Kec. Sruweng, Desa Kalisana Kec. Karangsambung, Desa Tlepok Kec. Karangsambung, Desa Srati Kec. Ayah, Desa Cangkring Kec. Sadang)				3 unit	3 unit	770,000,000	770,000,000	370,000,000	Kab. Kebumen, Ayah, Srati Kab. Kebumen, Buayan, Tugu Kab. Kebumen, Puring, Sidodadi Kab. Kebumen, Kutowinangun, Triwarno Kab. Kebumen, Sruweng, Penusupan Kab. Kebumen, Kuwarasan, Sidomukti Kab. Kebumen, Karanggayam, Kalirejo Kab. Kebumen, Sadang, Cangkring Kab. Kebumen, Padureso, Rahayu Kab. Kebumen, Karangsambung, Tlepok Kab. Kebumen, Karangsambung, Kalisana	Dana Transfer Umum-Dana Alokasi Umum	Memperkuat Infrastruktur Untuk Mendukung Pengembangan Ekonomi Dan Pelayanan Dasar	4. Perbaikan Infrastruktur untuk Pengembangan Perekonomian Darah	Masyarakat di Wilayah Sekitar Bangunan Embung dan Penampung Air Lainnya	3 unit	1,102,500,000	DINAS PEKERJAAN UMUM DAN PENATAAN RUANG
1 03 02 2.01 62	Evaluasi dan Rekomendasi Teknis (Rekomtek) Pemanfaatan SDA WS Kewenangan Kabupaten/Kota	Jumlah monev SDA yang dilaksanakan				2 Sub Kegiatan	2 Sub Kegiatan	50,000,000	50,000,000	50,000,000	Kab. Kebumen, Semua Kecamatan, Semua Kelurahan		Memperkuat Infrastruktur Untuk Mendukung Pengembangan Ekonomi Dan Pelayanan Dasar	4. Perbaikan Infrastruktur untuk Pengembangan Perekonomian Darah	Masyarakat di Wilayah Sekitar Bangunan Embung dan Penampung Air Lainnya	2 Sub Kegiatan	184,117,000	DINAS PEKERJAAN UMUM DAN PENATAAN RUANG

Penetapan Perubahan Rencana Kerja Pemerintah Daerah (RKPD)
Kabupaten Kebumen
Tahun 2022

Kode	Urusan/ Bidang Urusan/ Program/ Kegiatan/ Sub Kegiatan	Indikator Program/ Kegiatan/ Sub Kegiatan	Target Akhir Periode RPJMD	Realisasi Capaian RKPD Tahun 2020	Prakiraan Capaian Target RKPD Tahun 2021	Capaian Kinerja dan Kerangka Pendanaan									Kelompok Sasaran	Prakiraan Maju Rencana Tahun 2023		Perangkat Daerah Penanggung Jawab
						Target 2022		Pagu Indikatif			Lokasi	Sumber Dana	Prioritas			Target	Pagu Indikatif	
						Semula	Menjadi	RKPD 2022	APBD 2022	RKPD 2022 Perubahan			Nasional	Daerah				
1 03 02 2.02	**Pengembangan dan Pengelolaan Sistem Irigasi Primer dan Sekunder pada Daerah Irigasi yang Luasnya dibawah 1000 Ha dalam 1 (satu) Daerah Kabupaten/Kota**	Jumlah Daerah Irigasi yang terehabilitasi dan terpelihara	Daerah Irigasi		Daerah Irigasi	15 Daerah Irigasi	15 Daerah Irigasi	**23,917,323,000**	**9,415,950,000**	**8,115,950,000**						15 Daerah Irigasi	**30,042,250,000**	
1 03 02 2.02 01	Penyusunan Rencana Teknis dan Dokumen Lingkungan Hidup untuk Konstruksi Irigasi dan Rawa	Jumlah Dokumen Perencanaan yang Tersusun				5 Dokumen	5 Dokumen	900,000,000	400,000,000	400,000,000	Kab. Kebumen, Semua Kecamatan, Semua Kelurahan		Memperkuat Infrastruktur Untuk Mendukung Pengembangan Ekonomi Dan Pelayanan Dasar	4. Perbaikan Infrastruktur untuk Pengembangan Perekonomian Darah	Optimalnya Fungsi Jaringan Irigasi Kondisi Baik	5 Dokumen	992,250,000	DINAS PEKERJAAN UMUM DAN PENATAAN RUANG
1 03 02 2.02 07	Pembangunan Jaringan Irigasi Air Tanah	jumlah JIAT Terbangun : Desa Bocor Kec. Buluspesantren (P). Jumlah JIAT Terbangun : Desa Kuwaru Kec. Kuwarasan (P), Desa Cangkring Kec. Sadang (P), Desa Panjatan Kec. Karanganyar (P), Desa Semanding Kec. Gombong (P), Desa Sangubanyu Kec. Buluspesantren (P), Desa Gondanglegi Kec. Ambal (P), Desa Logede Kec. Pejagoan (P). Jumlah JIAT Terbangun : (P1) Desa Sidomulyo Kec. Petanahan, Desa Kalitengah Kec. Gombong, Desa Jatiluhur Kec. Rowokele Jumlah JIAT Terbangun : (P2) Desa Sruweng Kec. Sruweng, Desa Trikarso Kec. Sruweng, Desa Karanggedang Kec. Sruweng, Desa Sidomukti Kecamatan Kuwarasan, Desa Kemukus Kecamatan Gombong, Desa Giwangretno Kecamatan Sruweng				0 Paket 7 Paket 0 Paket 0 Paket	0 Paket 7 Paket 0 Paket 0 Paket	1,444,000,000	930,000,000	930,000,000	Kab. Kebumen, Semua Kecamatan, Semua Kelurahan Kab. Kebumen, Petanahan, Sidomulyo Kab. Kebumen, Buluspesantren, Bocor Kab. Kebumen, Buluspesantren, Sangubanyu Kab. Kebumen, Ambal, Gondanglegi Kab. Kebumen, Pejagoan, Logede Kab. Kebumen, Sruweng, Trikarso Kab. Kebumen, Sruweng, Giwangretno Kab. Kebumen, Sruweng, Sruweng Kab. Kebumen, Sruweng, Karanggedang Kab. Kebumen, Kuwarasan, Sidomukti Kab. Kebumen, Kuwarasan, Kuwaru Kab. Kebumen, Rowokele, Jatiluhur Kab. Kebumen, Gombong, Kalitengah Kab. Kebumen, Gombong, Kemukus Kab. Kebumen, Gombong, Semanding	Dana Transfer Umum-Dana Alokasi Umum	Memperkuat Infrastruktur Untuk Mendukung Pengembangan Ekonomi Dan Pelayanan Dasar	4. Perbaikan Infrastruktur untuk Pengembangan Perekonomian Darah	Optimalnya Fungsi Jaringan Irigasi Kondisi Baik	0 Paket 7 Paket 0 Paket 0 Paket	1,400,000,000	DINAS PEKERJAAN UMUM DAN PENATAAN RUANG

Penetapan Perubahan Rencana Kerja Pemerintah Daerah (RKPD)
Kabupaten Kebumen
Tahun 2022

Kode	Urusan/ Bidang Urusan/ Program/ Kegiatan/ Sub Kegiatan	Indikator Program/ Kegiatan/ Sub Kegiatan	Target Akhir Periode RPJMD	Realisasi Capaian RKPD Tahun 2020	Prakiraan Capaian Target RKPD Tahun 2021	Capaian Kinerja dan Kerangka Pendanaan									Kelompok Sasaran	Prakiraan Maju Rencana Tahun 2023		Perangkat Daerah Penanggung Jawab
						Target 2022		Pagu Indikatif			Lokasi	Sumber Dana	Prioritas			Target	Pagu Indikatif	
						Semula	Menjadi	RKPD 2022	APBD 2022	RKPD 2022 Perubahan			Nasional	Daerah				
											Kab. Kebumen, Karanganyar, Panjatan Kab. Kebumen, Sadang, Cangkring							
1 03 02 2.02 14	Rehabilitasi Jaringan Irigasi Permukaan	Jumlah Daerah Irigasi yang Terehabilitasi (DAK), (P1) : D.I. Kali Gombong II Ds. Sitiadi, Kec. Puring, D.I Donorojo, Ds. Donorojo, Kec. Sempor, D.I Kaligesing, Ds. Kalisana, Kec. Karangsambung, D.I Jogomulyo, Ds. Jogomulyo, Kec. Buayan, D.I Wonokromo I, Ds. Wonokromo, Kec. Alian, D.I Cuntang, Ds. Kebagoran, Kec. Pejagoan Jumlah Daerah Irigasi yang Terehabilitasi (DAK), (P2) : D.I Wonosari, Ds. Wonosari, Kec. Sadang, D.I Perkututan, Ds. Jatijajar, Kec. Ayah Jumlah Daerah Irigasi yang Terehabilitasi, (P1) : D.I Cangkring, Ds. Cangkring, Kec. Sadang, D.I Clapar II, Ds. Clapar, Kec. Karanggayam, D.I Kebonsari, Ds. Kebonsari, Kec. Petanahan, D.I Karangduwur, Ds. Karangduwur, Kec. Petanahan, D.I Bangkong I, Ds. Seling, Kec. Karangsambung, D.I Kedoya, Ds. Kaligending, Kec. Karangsambung, D.I Mengger, Ds. Kebapangan, Kec. Poncowarno, D.I Widoro, Ds. Widoro, Kec. Karangsambung Jumlah Daerah Irigasi yang Terehabilitasi, (P1) : D.I. Gelempang, Ds. Wonoharjo, Kec. Rowokele, D.I. Mangunharjo, Ds. Mangunharjo, Kec. Adimulyo, D.I. Kali Sabuk, Ds Wonosari, Kec. Sadang, D.I. Kali Salak, Ds. Bumirejo, Kec. Puring, D.I. Kendal, Ds. Jatijajar, Kec. Ayah, D.I. Tlepok, Ds. Tlepok, Kec. Karangsambung, Jumlah Daerah Irigasi yang Terehabilitasi, (P2) : D. I Dempel II, Demangsari, Kec. Ayah, D. I Gelempang , Ds.				6 Daerah Irigasi 1 Kegiatan 1 Daerah Irigasi 4 Daerah Irigasi 1 Kegiatan	6 Daerah Irigasi 1 Kegiatan 1 Daerah Irigasi 4 Daerah Irigasi 1 Kegiatan	12,552,614,000	5,334,547,000	4,034,547,000	Kab. Kebumen, Semua Kecamatan, Semua Kelurahan	Dana Transfer Umum-Dana Alokasi Umum Dana Transfer Khusus - Dana Alokasi Khusus Fisik	Memperkuat Infrastruktur Untuk Mendukung Pengembangan Ekonomi Dan Pelayanan Dasar	4. Perbaikan Infrastruktur untuk Pengembangan Perekonomian Darah	Optimalnya Fungsi Jaringan Irigasi Kondisi Baik	6 Daerah Irigasi 1 Kegiatan 1 Daerah Irigasi 4 Daerah Irigasi 1 Kegiatan	17,000,000,000	DINAS PEKERJAAN UMUM DAN PENATAAN RUANG

Penetapan Perubahan Rencana Kerja Pemerintah Daerah (RKPD)
Kabupaten Kebumen
Tahun 2022

Kode	Urusan/ Bidang Urusan/ Program/ Kegiatan/ Sub Kegiatan	Indikator Program/ Kegiatan/ Sub Kegiatan	Target Akhir Periode RPJMD	Realisasi Capaian RKPD Tahun 2020	Prakiraan Capaian Target RKPD Tahun 2021	Capaian Kinerja dan Kerangka Pendanaan									Kelompok Sasaran	Prakiraan Maju Rencana Tahun 2023		Perangkat Daerah Penanggung Jawab
						Target 2022		Pagu Indikatif			Lokasi	Sumber Dana	Prioritas			Target	Pagu Indikatif	
						Semula	Menjadi	RKPD 2022	APBD 2022	RKPD 2022 Perubahan			Nasional	Daerah				
		Wonoharjo, Kec. Rowokele, D.I Gondang II, Ds. Logandu, Kec. Karanggayam																
1 03 02 2.02 21	Operasi dan Pemeliharaan Jaringan Irigasi Permukaan	Jumlah Daerah Irigasi yang Terpelihara : D.I. Kemputan Desa Kedunggong Kec. Sadang (P) Jumlah Daerah Irigasi yang Terpelihara, (P1) : D.I Kajoran, Ds. Kajoran, Kec. Karanggayam, D.I Sidobunder, Ds. Sidobunder, Kec. Puring, D.I Gunungsari, Ds. Gunungsari, Kec. Karanggayam, D.I Kali Mandala I, Ds. Karangsambung, Kec. Karangsambung, D.I Bumirejo, Ds. Bumirejo, Kec. Puring, D.I Purwosari, Ds. Purwosari, Kec. Puring, D.I Wagirpandan II, Ds. Wagirpandan, Kec. Rowokele Jumlah Daerah Irigasi yang Terpelihara, (P1) : D.I Karangreja, Ds. Karangreja, Kec. Karanggayam, D.I Kemujan, Ds. Kemujan, Kec. Adimulyo, D.I Kebaturan, Ds. Sitiadi, Kec. Puring, D.I Plumbon II, Ds. Plumbon, Kec. Karangsambung, D.I Susuk I, Ds. Cangkring, Kec. Sadang, D.I Kedung Payung, Ds. Plumbon, Kec. Karangsambung, D.I Karang Duwur, Ds. Karang Duwur, Kec. Ayah Jumlah Daerah Irigasi yang Terpelihara, (P2) : D.I Dekung, Ds. Logandu, Kec. Karanggayam, D.I Kebapangan, Ds. Kebapangan, Kec. Alian, D.I Rangkah, Ds. Rangkah, Kec. Buayan, D.I Brojogeni, Ds. Seboro, Kec. Sadang, D.I Gentan, Ds. Seboro, Kec. Sadang, D.I Karangsambung, Ds. Karangsambung, Kec. Karangsambung Jumlah Daerah Irigasi yang Terpelihara, (P2) : D.I Penggarangan, Ds. Madurejo, Kec. Puring, D.I Surojiwo, Ds. Somagede, Kec. Sempor, D.I Binangun, Ds. Binangun, Kec. Karanggayam				0 Paket 3 Daerah Irigasi 1 Daerah Irigasi 1 Kegiatan 1 Kegiatan 1 Kegiatan	0 Paket 3 Daerah Irigasi 1 Daerah Irigasi 1 Kegiatan 1 Kegiatan 1 Kegiatan	8,430,709,000	2,230,403,000	2,230,403,000	Kab. Kebumen, Semua Kecamatan, Semua Kelurahan Kab. Kebumen, Sadang, Kedunggong	Dana Transfer Umum-Dana Alokasi Umum	Memperkuat Infrastruktur Untuk Mendukung Pengembangan Ekonomi Dan Pelayanan Dasar	4. Perbaikan Infrastruktur untuk Pengembangan Perekonomian Darah	Optimalnya Fungsi Jaringan Irigasi Kondisi Baik	0 Paket 3 Daerah Irigasi 1 Daerah Irigasi 1 Kegiatan 1 Kegiatan 1 Kegiatan	10,000,000,000	DINAS PEKERJAAN UMUM DAN PENATAAN RUANG

Penetapan Perubahan Rencana Kerja Pemerintah Daerah (RKPD)
Kabupaten Kebumen
Tahun 2022

Kode	Urusan/ Bidang Urusan/ Program/ Kegiatan/ Sub Kegiatan	Indikator Program/ Kegiatan/ Sub Kegiatan	Target Akhir Periode RPJMD	Realisasi Capaian RKPD Tahun 2020	Prakiraan Capaian Target RKPD Tahun 2021	Capaian Kinerja dan Kerangka Pendanaan									Kelompok Sasaran	Prakiraan Maju Rencana Tahun 2023		Perangkat Daerah Penanggung Jawab
						Target 2022		Pagu Indikatif			Lokasi	Sumber Dana	Prioritas			Target	Pagu Indikatif	
						Semula	Menjadi	RKPD 2022	APBD 2022	RKPD 2022 Perubahan			Nasional	Daerah				
		Jumlah Daerah Irigasi yang Terpelihara, (P2) : D.I Slirap, Ds. Wonoharjo, Kec. Rowokele, D.I Siduren, Ds. Kalireja, Kec. Karanggayam, D.I Wonorejo, Ds. Wonorejo, Kec. Karanganyar, D.I Sampang I, Ds. Sampang, Kec. Sempor, D.I Sanawi, Ds. Pringtutul, Kec. Rowokele, D.I Clapar, Ds. Kenteng, Kec. Sempor															
1 03 02 2.02 28	Pengelolaan dan Pengawasan Alokasi Air Irigasi	Jumlah Kegiatan yang Diadakan Jumlah Perhimpunan Petani Pemakai Air (P3A) yang Terbina : Desa Prembun Kec. Prembun (P), Desa Krogosingan dan Jatibungkus Kec Prembun (P), Desa Sarwogadung dan Wonocolo Kec. Prembun (P), Desa Sidobunder Kec. Puring (P).				20 Kegiatan 4 Paket	20 Kegiatan 4 Paket	590,000,000	521,000,000	521,000,000	Kab. Kebumen, Semua Kecamatan, Semua Kelurahan Kab. Kebumen, Puring, Sidobunder Kab. Kebumen, Prembun, Prembun	Dana Transfer Umum-Dana Alokasi Umum	Memperkuat Infrastruktur Untuk Mendukung Pengembangan Ekonomi Dan Pelayanan Dasar	4. Perbaikan Infrastruktur untuk Pengembangan Perekonomian Darah	Optimalnya Fungsi Jaringan Irigasi Kondisi Baik	20 Kegiatan 4 Paket	650,000,000	DINAS PEKERJAAN UMUM DAN PENATAAN RUANG
1 03 03	**PROGRAM PENGELOLAAN DAN PENGEMBANGAN SISTEM PENYEDIAAN AIR MINUM**	Persentase Pelayanan Air Bersih Perpipaan	%		%	10,39 %	10,39 %	**9,239,754,000**	**8,409,857,000**	**8,409,857,000**						10,39 %	**9,751,741,700**	
1 03 03 2.01	**Pengelolaan dan Pengembangan Sistem Penyediaan Air Minum (SPAM) di Daerah Kabupaten/Kota**	Prosentase Pelayanan Air Bersih	%		%	24.74 %	24.74 %	**9,239,754,000**	**8,409,857,000**	**8,409,857,000**						24.74 %	**9,751,741,700**	
1 03 03 2.01 01	Penyusunan Rencana, Kebijakan, Strategi dan Teknis SPAM	Jumlah dokumen perencanaan yang tersusun				3 Dokumen	3 Dokumen	294,520,000	294,520,000	294,520,000	Kab. Kebumen, Semua Kecamatan, Semua Kelurahan		Memperkuat Infrastruktur Untuk Mendukung Pengembangan Ekonomi Dan Pelayanan Dasar	4. Perbaikan Infrastruktur untuk Pengembangan Perekonomian Darah	Masyarakat Desa Pamsimas di Kabupaten Kebumen	3 Dokumen	357,000,000	DINAS PEKERJAAN UMUM DAN PENATAAN RUANG
1 03 03 2.01 04	Pembangunan SPAM Jaringan Perpipaan di Kawasan Perdesaan	Jumlah SPAM yang terbangun				17 Lokasi	22 Lokasi	6,399,754,000	6,509,857,000	6,509,857,000	Kab. Kebumen, Ayah, Kalipoh Kab. Kebumen, Petanahan, Tresnorejo Kab. Kebumen, Prembun, Kabuaran Kab. Kebumen, Kutowinangun, Triwarno Kab. Kebumen, Alian, Surotrunan Kab. Kebumen, Alian, Karangtanjung Kab. Kebumen, Kebumen,	Dana Transfer Umum-Dana Alokasi Umum	Memperkuat Infrastruktur Untuk Mendukung Pengembangan Ekonomi Dan Pelayanan Dasar	4. Perbaikan Infrastruktur untuk Pengembangan Perekonomian Darah	Masyarakat Desa Pamsimas di Kabupaten Kebumen	22 Lokasi	6,719,741,700	DINAS PEKERJAAN UMUM DAN PENATAAN RUANG

Penetapan Perubahan Rencana Kerja Pemerintah Daerah (RKPD)
Kabupaten Kebumen
Tahun 2022

Kode	Urusan/ Bidang Urusan/ Program/ Kegiatan/ Sub Kegiatan	Indikator Program/ Kegiatan/ Sub Kegiatan	Target Akhir Periode RPJMD	Realisasi Capaian RKPD Tahun 2020	Prakiraan Capaian Target RKPD Tahun 2021	Capaian Kinerja dan Kerangka Pendanaan									Kelompok Sasaran	Prakiraan Maju Rencana Tahun 2023		Perangkat Daerah Penanggung Jawab
						Target 2022		Pagu Indikatif			Lokasi	Sumber Dana	Prioritas			Target	Pagu Indikatif	
						Semula	Menjadi	RKPD 2022	APBD 2022	RKPD 2022 Perubahan			Nasional	Daerah				
											Depokrejo Kab. Kebumen, Pejagoan, Jemur Kab. Kebumen, Sruweng, Kejawang Kab. Kebumen, Sempor, Kalibeji Kab. Kebumen, Karanggayam, Selogiri Kab. Kebumen, Sadang, Seboro Kab. Kebumen, Sadang, Wonosari Kab. Kebumen, Sadang, Kedunggong Kab. Kebumen, Poncowarno, Jembangan Kab. Kebumen, Poncowarno, Karangtengah Kab. Kebumen, Karangsambung, Widoro Kab. Kebumen, Karangsambung, Kedungwaru Kab. Kebumen, Karangsambung, Kaligending Kab. Kebumen, Karangsambung, Wadasmalang Kab. Kebumen, Karangsambung, Langse Kab. Kebumen, Karangsambung, Karangsambung						
1 03 03 2.01 06	Peningkatan SPAM Jaringan Perpipaan di Kawasan Perdesaan	Jumlah SPAM yang ditingkatkan				7 Lokasi	7 Lokasi	2,500,000,000	1,560,000,000	1,560,000,000	Kab. Kebumen, Buayan, Geblug Kab. Kebumen, Petanahan, Jatimulyo Kab. Kebumen, Alian, Karangtanjung Kab. Kebumen, Alian, Kalirancang Kab. Kebumen, Sruweng, Kejawang Kab. Kebumen, Karanggayam, Gunungsari Kab. Kebumen, Padureso, Sendangdalem	Dana Transfer Umum-Dana Alokasi Umum	Memperkuat Infrastruktur Untuk Mendukung Pengembangan Ekonomi Dan Pelayanan Dasar	4. Perbaikan Infrastruktur untuk Pengembangan Perekonomian Darah	Masyarakat Desa Pamsimas di Kabupaten Kebumen	7 Lokasi	2,625,000,000	DINAS PEKERJAAN UMUM DAN PENATAAN RUANG

Penetapan Perubahan Rencana Kerja Pemerintah Daerah (RKPD)
Kabupaten Kebumen
Tahun 2022

Kode	Urusan/ Bidang Urusan/ Program/ Kegiatan/ Sub Kegiatan	Indikator Program/ Kegiatan/ Sub Kegiatan	Target Akhir Periode RPJMD	Realisasi Capaian RKPD Tahun 2020	Prakiraan Capaian Target RKPD Tahun 2021	Capaian Kinerja dan Kerangka Pendanaan									Kelompok Sasaran	Prakiraan Maju Rencana Tahun 2023		Perangkat Daerah Penanggung Jawab
						Target 2022		Pagu Indikatif			Lokasi	Sumber Dana	Prioritas			Target	Pagu Indikatif	
						Semula	Menjadi	RKPD 2022	APBD 2022	RKPD 2022 Perubahan			Nasional	Daerah				
1 03 03 2.01 16	Operasi dan Pemeliharaan SPAM di Kawasan Perdesaan	Jumlah SPAM yang terpelihara				1 Lokasi	1 Lokasi	45,480,000	45,480,000	45,480,000	Kab. Kebumen, Karangsambung, Totogan	Dana Transfer Umum-Dana Alokasi Umum	Memperkuat Infrastruktur Untuk Mendukung Pengembangan Ekonomi Dan Pelayanan Dasar	4. Perbaikan Infrastruktur untuk Pengembangan Perekonomian Darah 4. Perbaikan Infrastruktur untuk Pengembangan Perekonomian Darah	Masyarakat Desa Pamsimas di Kabupaten Kebumen	1 Lokasi	50,000,000	DINAS PEKERJAAN UMUM DAN PENATAAN RUANG
1 03 06	**PROGRAM PENGELOLAAN DAN PENGEMBANGAN SISTEM DRAINASE**	Persentase Saluran Drainase Dalam Kondisi Baik	%		%	16 %	16 %	**7,038,000,000**	**6,430,373,000**	**6,430,373,000**						16 %	**10,883,350,000**	
1 03 06 2.01	**Pengelolaan dan Pengembangan Sistem Drainase yang Terhubung Langsung dengan Sungai dalam Daerah Kabupaten/Kota**	Jumlah Saluran Drainase Yang Dipelihara/ Direhabilitasi/ Dibangun	Lokasi		Lokasi	14 Lokasi	14 Lokasi	**7,038,000,000**	**6,430,373,000**	**6,430,373,000**						14 Lokasi	**10,883,350,000**	
1 03 06 2.01 09	Operasi dan Pemeliharaan Sistem Drainase	Jumlah Bulan Pembayaran Honor Tenaga Harian Lepas Drainase Jumlah Saluran Drainase yang Terpelihara, (P1) : Desa Tresnorejo Kecamatan Petanahan (P), Dukuh Buara RT.03 RW.01 Desa Rogodono Kecamatan Buayan (P) Jumlah Saluran Drainase yang Terpelihara, (P1) : Drainase Jogomertan - Gebangsari Desa Jogomertan Kecamatan Petanahan (P), Drainase Jalan Mertokondo - Karangsambung (lokasi depan Puskesmas Karangsambung sampai terminal colt Karangsambung) (P), Drainase Jalan Kalijirek - Alian (P), Drainase RT 02 RW 03 Desa Sawangan Kecamatan Alian (P) Jumlah Saluran Drainase yang Terpelihara, (P1) : Gg. Telasih RT 03 RW 03 Kelurahan Kebumen, Drainase Silangsur Kecamatan Bonorowo Jumlah Saluran Drainase yang Terpelihara, (P1) : RT 03 RW 02 Desa Kabekelan Kecamatan Prembun (P), Desa Kedungbulus Kecamatan Prembun (P), Drainase Kalikendo Desa Sadang Kulon Kecamatan Sadang (P), Drainase Kedungsinggih Desa Sadang Wetan				12 Bulan 1 Kegiatan 1 Kegiatan 10 Lokasi 1 Kegiatan 1 Kegiatan	12 Bulan 1 Kegiatan 1 Kegiatan 10 Lokasi 1 Kegiatan 1 Kegiatan	2,883,000,000	2,507,000,000	2,526,082,000	Kab. Kebumen, Semua Kecamatan, Semua Kelurahan	Dana Transfer Umum-Dana Alokasi Umum	Memperkuat Infrastruktur Untuk Mendukung Pengembangan Ekonomi Dan Pelayanan Dasar	4. Perbaikan Infrastruktur untuk Pengembangan Perekonomian Darah	Masyarakat Pengguna Manfaat Drainase	12 Bulan 1 Kegiatan 1 Kegiatan 10 Lokasi 1 Kegiatan 1 Kegiatan	2,415,350,000	DINAS PEKERJAAN UMUM DAN PENATAAN RUANG

Penetapan Perubahan Rencana Kerja Pemerintah Daerah (RKPD)
Kabupaten Kebumen
Tahun 2022

Kode	Urusan/ Bidang Urusan/ Program/ Kegiatan/ Sub Kegiatan	Indikator Program/ Kegiatan/ Sub Kegiatan	Target Akhir Periode RPJMD	Realisasi Capaian RKPD Tahun 2020	Prakiraan Capaian Target RKPD Tahun 2021	Capaian Kinerja dan Kerangka Pendanaan									Kelompok Sasaran	Prakiraan Maju Rencana Tahun 2023		Perangkat Daerah Penanggung Jawab
						Target 2022		Pagu Indikatif			Lokasi	Sumber Dana	Prioritas			Target	Pagu Indikatif	
						Semula	Menjadi	RKPD 2022	APBD 2022	RKPD 2022 Perubahan			Nasional	Daerah				
		Kecamatan Sadang (P) Jumlah Saluran Drainase yang Terpelihara, (P2) : Drainase Clungup Desa Grenggeng Kecamatan Karanganyar, Drainase Pasar Gropak Desa Kaleng Kecamatan Puring, UPTD PBPJJ Wilayah Gombong, UPTD PBPJJ Wilayah Karanganyar, UPTD PBPJJ Wilayah Kebumen, UPTD PBPJJ Wilayah Kutowinangun, Dk. Kedompon RT 01 RW 01 Desa Adikarso Kecamatan Kebumen (P)															
1 03 06 2.01 12	Pembangunan Sistem Drainase Lingkungan	Jumlah Saluran Drainase yang Terbangun, (P1) : Drainase Pedeheman Desa Mekarsari dan Desa Babadsari Kecamatan Kutowinangun (P), Drainase Kali Bakung Desa Karangtanjung Kecamatan Alian (P1), Drainase Jalan Kabupaten RT. 01 RW. 03 Desa Semanding Kecamatan Gombong (P) Jumlah Saluran Drainase yang Terbangun, (P2) : Drainase Jalan Kawedusan (Jalan Bumidirjo), Desa Pejagoan Kecamatan Pejagoan, Desa Kedungwinangun Kecamatan Klirong Jumlah Saluran Drainase yang Terbangun, (P2) : Drainase Kebumen Selatan				3 Lokasi 1 Kegiatan 1 Kegiatan	3 Lokasi 1 Kegiatan 1 Kegiatan	600,000,000	600,000,000	585,168,000	Kab. Kebumen, Semua Kecamatan, Semua Kelurahan	Dana Transfer Umum-Dana Alokasi Umum	Memperkuat Infrastruktur Untuk Mendukung Pengembangan Ekonomi Dan Pelayanan Dasar	4. Perbaikan Infrastruktur untuk Pengembangan Perekonomian Darah	Masyarakat Pengguna Manfaat Drainase	3 Lokasi 1 Kegiatan 1 Kegiatan	618,000,000	DINAS PEKERJAAN UMUM DAN PENATAAN RUANG
1 03 06 2.01 14	Rehabilitasi Saluran Drainase Lingkungan	Jumlah Saluran Drainase yang Terehabilitasi, (P1) : Drainase Koridor Jalan Mayjend Sutoyo Jumlah Saluran Drainase yang Terehabilitasi, (P2) : Desa Rowokele Kecamatan Rowokele, Drainase Salam Desa Jatimulyo Kecamatan Kuwarasan, Drainase Desa Sidomukti Kecamatan Kuwarasan, Drainase Jalan Karanganyar - Adimulyo Desa Adimulyo Kecamatan Adimulyo, Drainase PAP Krakal, Drainase di Wilayah UPTD PBPJJ Wilayah Gombong, Drainase di Wilayah UPTD PBPJJ Wilayah Karanganyar, Drainase di Wilayah				1 Lokasi 1 Kegiatan	1 Lokasi 1 Kegiatan	3,155,000,000	3,155,000,000	3,150,750,000	Kab. Kebumen, Semua Kecamatan, Semua Kelurahan	Dana Transfer Umum-Dana Alokasi Umum	Memperkuat Infrastruktur Untuk Mendukung Pengembangan Ekonomi Dan Pelayanan Dasar	4. Perbaikan Infrastruktur untuk Pengembangan Perekonomian Darah	Masyarakat Pengguna Manfaat Drainase	1 Lokasi 1 Kegiatan	7,350,000,000	DINAS PEKERJAAN UMUM DAN PENATAAN RUANG

Penetapan Perubahan Rencana Kerja Pemerintah Daerah (RKPD)
Kabupaten Kebumen
Tahun 2022

Kode	Urusan/ Bidang Urusan/ Program/ Kegiatan/ Sub Kegiatan	Indikator Program/ Kegiatan/ Sub Kegiatan	Target Akhir Periode RPJMD	Realisasi Capaian RKPD Tahun 2020	Prakiraan Capaian Target RKPD Tahun 2021	Capaian Kinerja dan Kerangka Pendanaan									Kelompok Sasaran	Prakiraan Maju Rencana Tahun 2023		Perangkat Daerah Penanggung Jawab
						Target 2022		Pagu Indikatif			Lokasi	Sumber Dana	Prioritas			Target	Pagu Indikatif	
						Semula	Menjadi	RKPD 2022	APBD 2022	RKPD 2022 Perubahan			Nasional	Daerah				
		UPTD PBPJJ Wilayah Kebumen, Drainase di Wilayah UPTD PBPJJ Wilayah Kutowinangun																
1 03 06 2.01 16	Penyusunan Rencana, Kebijakan, Strategi dan Teknis Sistem Drainase Lingkungan	Jumlah Dokumen Perencanaan yang Tersusun				3 Dokumen	3 Dokumen	400,000,000	168,373,000	168,373,000	Kab. Kebumen, Semua Kecamatan, Semua Kelurahan	Dana Transfer Umum-Dana Alokasi Umum	Memperkuat Infrastruktur Untuk Mendukung Pengembangan Ekonomi Dan Pelayanan Dasar	4. Perbaikan Infrastruktur untuk Pengembangan Perekonomian Darah 4. Perbaikan Infrastruktur untuk Pengembangan Perekonomian Darah	Masyarakat Pengguna Manfaat Drainase	3 Dokumen	500,000,000	DINAS PEKERJAAN UMUM DAN PENATAAN RUANG
1 03 08	**PROGRAM PENATAAN BANGUNAN GEDUNG**	Prosentasi Bangunan Gedung Pemerintah Dalam Kondisi Baik	%		%	87,5 %	87,5 %	**900,000,000**	**900,000,000**	**4,806,000,000**						87,5 %	**781,594,000**	
1 03 08 2.01	**Penyelenggaraan Bangunan Gedung di Wilayah Daerah Kabupaten/Kota, Pemberian Izin Mendirikan Bangunan (IMB) dan Sertifikat Laik Fungsi Bangunan Gedung**	Jumlah Pemohon Penyelenggara Penerbitan IMB dan SLF	pemohon		pemohon	350 pemohon	350 pemohon	**900,000,000**	**900,000,000**	**4,806,000,000**						350 pemohon	**781,594,000**	
1 03 08 2.01 01	Penyelenggaraan Penerbitan Izin Mendirikan Bangunan (IMB), Sertifikat Laik Fungsi (SLF), peran Tenaga Ahli Bangunan Gedung (TABG), Pendataan Bangunan Gedung, serta Implementasi SIMBG	Jumlah Pemohon Penyelenggaraan Penerbitan IMB dan SLF melalui SIMBG oleh Tim Ahli Bangunan Gedung				350 pemohon	350 pemohon	150,000,000	150,000,000	180,000,000	Semua Kab/Kota, Semua Kecamatan, Semua Kelurahan	Dana Transfer Umum-Dana Alokasi Umum	Memperkuat Infrastruktur Untuk Mendukung Pengembangan Ekonomi Dan Pelayanan Dasar	4. Perbaikan Infrastruktur untuk Pengembangan Perekonomian Darah	Bangunan Gedung Milik Pemerintah	350 pemohon	143,325,000	DINAS PEKERJAAN UMUM DAN PENATAAN RUANG
1 03 08 2.01 05	Monitoring dan Evaluasi Penyelenggaraan Bangunan Gedung Negara Daerah Kabupaten/Kota	Jumlah Kegiatan Monitoring dan evaluasi penyelenggaraan Bangunan Gedung Negara di Kabupaten Kebumen				8 Kegiatan	8 Kegiatan	50,000,000	50,000,000	50,000,000	Semua Kab/Kota, Semua Kecamatan, Semua Kelurahan	Dana Transfer Umum-Dana Alokasi Umum	Memperkuat Infrastruktur Untuk Mendukung Pengembangan Ekonomi Dan Pelayanan Dasar	4. Perbaikan Infrastruktur untuk Pengembangan Perekonomian Darah	Bangunan Gedung Milik Pemerintah	8 Kegiatan	55,125,000	DINAS PEKERJAAN UMUM DAN PENATAAN RUANG
1 03 08 2.01 13	Pemeliharaan dan Perawatan Bangunan Gedung Daerah Kabupaten/Kota	Jumlah bangunan gedung daerah kabupaten/ kota yang terpelihara (Pendopo Rumah Dinas Bupati)				4 Unit	4 Unit	700,000,000	700,000,000	4,576,000,000	Semua Kab/Kota, Semua Kecamatan, Semua Kelurahan	Dana Transfer Umum-Dana Alokasi Umum	Memperkuat Infrastruktur Untuk Mendukung Pengembangan Ekonomi Dan Pelayanan Dasar	4. Perbaikan Infrastruktur untuk Pengembangan Perekonomian Darah	Bangunan Gedung Milik Pemerintah	4 Unit	583,144,000	DINAS PEKERJAAN UMUM DAN PENATAAN RUANG
1 03 09	**PROGRAM PENATAAN BANGUNAN DAN LINGKUNGANNYA**	Persentase Bangunan dan Lingkungan yang Tertangani	%		%	100 %	100 %	**3,061,000,000**	**3,061,000,000**	**3,061,000,000**						100 %	**3,061,000,000**	
1 03 09 2.01	**Penyelenggaraan Penataan Bangunan dan Lingkungannya di Daerah Kabupaten/Kota**	Jumlah Bantuan Semen Ke tingkat Desa/Kelurahan Jumlah Bantuan Semen Ke Tingkat Desa/ Kelurahan	Zak Zak		Zak Zak	55.135 Zak 19000 Zak	55.135 Zak 19000 Zak	**3,061,000,000**	**3,061,000,000**	**3,061,000,000**						55.135 Zak 19000 Zak	**3,061,000,000**	

Penetapan Perubahan Rencana Kerja Pemerintah Daerah (RKPD)
Kabupaten Kebumen
Tahun 2022

Kode	Urusan/ Bidang Urusan/ Program/ Kegiatan/ Sub Kegiatan	Indikator Program/ Kegiatan/ Sub Kegiatan	Target Akhir Periode RPJMD	Realisasi Capaian RKPD Tahun 2020	Prakiraan Capaian Target RKPD Tahun 2021	Capaian Kinerja dan Kerangka Pendanaan									Kelompok Sasaran	Prakiraan Maju Rencana Tahun 2023		Perangkat Daerah Penanggung Jawab
						Target 2022		Pagu Indikatif			Lokasi	Sumber Dana	Prioritas			Target	Pagu Indikatif	
						Semula	Menjadi	RKPD 2022	APBD 2022	RKPD 2022 Perubahan			Nasional	Daerah				
1 03 09 2.01 05	Pemberdayaan Masyarakat dalam Penataan Bangunan dan Lingkungan	Jumlah semen yang tersedia untuk Dk. Kaligowok RT. 01 RW. 04 (150) (P), Dk. Kaligowok RT. 2 RW. 04 (150) (P), Dk. Kaligowok RT. 3 RW. 04 (150) (P), Dk. Kaligowok RT. 4 RW. 04 (150) (P), Dk. Muntuk RT. 01 RW. 03 (150) (P), Dk. Condong RT. 01 RW. 07 (100) (P), Dk. Kemojing RT. 01 RW. 01 (100) (P) Kab. Kebumen, Karanggayam, Kajoran Jumlah semen yang tersedia untuk Dk. Kaliputih RT. 02 RW. 04 (150) (P), Dk. Pleret RT. 05 RW. 05 (200) (P) Kab. Kebumen, Karanggayam, Kalirejo Jumlah semen yang tersedia untuk Dk. Kaliterus RT. 03 RW. 04 (150) (P) RT. 05 RW. 04 (150) (P) RT. 04 RW. 04 (100) (P) RT. 02 RW. 04 (150) (P), Dk. Karanggayam RT. 06 RW. 02 (150) (P) RT. 02 RW. 02 (100) (P), Dk. Purwodadi RT. 02 RW. 03 (100) (P) RT. 01 RW. 03 (150) (P) RT. 04 RW. 03 (200) (P), Dk. Kaliwuluh RT. 01 RW. 01 (150) (P), Dk. Kaligowok RT. 05 RW. 04 (150) (P), RT. 04 RW. 02 (150) (P), RT. 03 RW. 02 (150) (P) Kab. Kebumen, Karanggayam, Karanggayam Jumlah semen yang tersedia untuk Dk. Karangmaja RW. 01 (200) (P) Kab. Kebumen, Karanggayam, Karangmojo Jumlah semen yang tersedia untuk Dk. KedungKidang RT. 04 RW. 03 (200) (P), Dk. Kedunglumbung RT. 03 RW. 03 (200) (P) Kab. Kebumen, Karanggayam, Kalibening Jumlah semen yang tersedia untuk Dk. Silampeng RT. 08 RW. 03 (300) (P), Dk. Kutosari RT. 08 RW. 01 (100) (P), Dk. Kebonagung RT. 04 RW. 03 (100) (P), Dk. Kepudang RT. 04 RW. 02 (100) (P), Dk. Kedondong RT. 03 RW. 02 (100) (P) Kab. Kebumen, Karanggayam,				950 zak 350 zak 1850 zak 200 zak 400 zak 700 zak 400 zak 800 zak 100 zak 100 zak 575 zak 320 zak 1000 zak 1800 zak 2000 zak 2260 zak 1200 zak 650 zak 500 zak 700 zak 400 zak 1312 zak 175 zak 200 zak 500 zak 100 zak 150 zak 500 zak 1020 zak 2200 zak 600 zak 800 zak 360 zak 100 zak 300 zak 428 zak 600 zak 500 zak 610 zak 200 zak 200 zak 520 zak 450 zak 400 zak 300 zak 400 zak 200 zak 300 zak 200 zak 100 zak 200 zak 400 zak 800 zak 100 zak 400 zak	950 zak 350 zak 1850 zak 200 zak 400 zak 700 zak 400 zak 800 zak 100 zak 100 zak 575 zak 320 zak 1000 zak 1800 zak 2000 zak 2260 zak 1200 zak 650 zak 500 zak 700 zak 400 zak 1312 zak 175 zak 200 zak 500 zak 100 zak 150 zak 500 zak 1020 zak 2200 zak 600 zak 800 zak 360 zak 100 zak 300 zak 428 zak 600 zak 500 zak 610 zak 200 zak 200 zak 520 zak 450 zak 400 zak 300 zak 400 zak 200 zak 300 zak 200 zak 100 zak 200 zak 400 zak 800 zak 100 zak 400 zak	3,061,000,000	3,061,000,000	3,061,000,000	Semua Kab/Kota, Semua Kecamatan, Semua Kelurahan	Dana Transfer Umum-Dana Alokasi Umum	Memperkuat Infrastruktur Untuk Mendukung Pengembangan Ekonomi Dan Pelayanan Dasar	4. Perbaikan Infrastruktur untuk Pengembangan Perekonomian Darah	Masyarakat Penerima Bantuan Semen	950 zak 350 zak 1850 zak 200 zak 400 zak 700 zak 400 zak 800 zak 100 zak 100 zak 575 zak 320 zak 1000 zak 1800 zak 2000 zak 2260 zak 1200 zak 650 zak 500 zak 700 zak 400 zak 1312 zak 175 zak 200 zak 500 zak 100 zak 150 zak 500 zak 1020 zak 2200 zak 600 zak 800 zak 360 zak 100 zak 300 zak 428 zak 600 zak 500 zak 610 zak 200 zak 200 zak 520 zak 450 zak 400 zak 300 zak 400 zak 200 zak 300 zak 200 zak 100 zak 200 zak 400 zak 800 zak 100 zak 400 zak	3,061,000,000	DINAS PEKERJAAN UMUM DAN PENATAAN RUANG

Penetapan Perubahan Rencana Kerja Pemerintah Daerah (RKPD)
Kabupaten Kebumen
Tahun 2022

Kode	Urusan/ Bidang Urusan/ Program/ Kegiatan/ Sub Kegiatan	Indikator Program/ Kegiatan/ Sub Kegiatan	Target Akhir Periode RPJMD	Realisasi Capaian RKPD Tahun 2020	Prakiraan Capaian Target RKPD Tahun 2021	Capaian Kinerja dan Kerangka Pendanaan									Kelompok Sasaran	Prakiraan Maju Rencana Tahun 2023		Perangkat Daerah Penanggung Jawab
						Target 2022		Pagu Indikatif			Lokasi	Sumber Dana	Prioritas			Target	Pagu Indikatif	
						Semula	Menjadi	RKPD 2022	APBD 2022	RKPD 2022 Perubahan			Nasional	Daerah				
		Gunungsari																
		Jumlah semen yang tersedia untuk Dukuh Banjaran RW. 02 (400) (P) Kab. Kebumen, Prembun, Kabekelan				100 zak	100 zak									100 zak		
		Jumlah semen yang tersedia untuk Dusun Ketanggung RT. 01 RW. 01 (50) (P), Dusun Dilem RT. 01 RW. 03 (50) (P), Dusun Dilem RT. 02 RW. 03 (50) (P), Dukuh Dilem RT. 04 RW. 03 (100) (P), Dusun Betah RT. 02 RW. 02 (50) (P), Dusun Betah RT. 03 RW. 02 (50) (P), Dukuh Betah RT. 04 RW. 02 (100) (P), RT. 04 RW. 01 (150) (P), RT. 05 RW. 03 (200) (P) Kab. Kebumen, Ayah, Pasir				600 zak	600 zak									600 zak		
		Jumlah semen yang tersedia untuk Dusun Roma Kebon (100) (P) Kab. Kebumen, Sempor, Jatinegara				800 zak	800 zak									800 zak		
		Jumlah semen yang tersedia untuk RT. 01 RW. 01 (100) (P) Kab Kebumen, Alian, Kaliputih				100 zak	100 zak									100 zak		
		Jumlah semen yang tersedia untuk RT. 01 RW. 01 (100) (P), RT. 02 RW. 02 (100) (P), RT. 02 RW. 03 (100) (P), RT. 03 RW. 03 (175) (P), RT. 04 RW. 02 (100) (P) Kab. Kebumen, Ayah, Bulurejo				100 zak	100 zak									100 zak		
		Jumlah semen yang tersedia untuk RT. 01 RW. 01 (160) (P), RT. 02 RW. 01 (160) (P) Kab. Kebumen, Kutowinangun, Mekarsari				160 zak	160 zak									160 zak		
		Jumlah semen yang tersedia untuk RT. 01 RW. 01 (160) (P), RT. 02 RW. 01 (160) (P), RT. 01 RW. 02 (160) (P), RT. 02 RW. 02 (160) (P), RT. 02 RW. 03 (200) (P), RT. 03 RW. 02 (160) (P) Kab. Kebumen, Kutowinangun, Lumbu				650 zak	650 zak									650 zak		
		Jumlah semen yang tersedia untuk RT. 01 RW. 01 (200) (P), RT. 01 RW. 02 (200) (P), RT. 02 RW. 01 (200) (P), RT. 02 RW. 02 (50) (P), RT. 03 RW. 01 (50) (P), RT. 03 RW. 02 (50) (P), RT. 04 RW. 01 (50) (P), RT. 04 RW. 02 (50) (P), RT. 05 RW. 01 (50) (P), RT. 05 RW. 02 (50) (P), RT. 06 RW. 01 (50) (P), RT. 06 RW. 02				300 zak	300 zak									300 zak		
						200 zak	200 zak									200 zak		
						800 zak	800 zak									800 zak		
						800 zak	800 zak									800 zak		
						100 zak	100 zak									100 zak		
						200 zak	200 zak									200 zak		
						150 zak	150 zak									150 zak		
						400 zak	400 zak									400 zak		
						200 zak	200 zak									200 zak		
						200 zak	200 zak									200 zak		
						1400 zak	1400 zak									1400 zak		
						200 zak	200 zak									200 zak		
						200 zak	200 zak									200 zak		
						200 zak	200 zak									200 zak		
						700 zak	700 zak									700 zak		
						3508 zak	3508 zak									3508 zak		
						400 zak	400 zak									400 zak		
						400 zak	400 zak									400 zak		
						400 zak	400 zak									400 zak		
						400 zak	400 zak									400 zak		
						700 zak	700 zak									700 zak		
						600 zak	600 zak									600 zak		
						600 zak	600 zak									600 zak		
						600 zak	600 zak									600 zak		
						800 zak	800 zak									800 zak		
						400 zak	400 zak									400 zak		
						300 zak	300 zak									300 zak		
						400 zak	400 zak									400 zak		
						1200 zak	1200 zak									1200 zak		
						150 zak	150 zak									150 zak		
						400 zak	400 zak									400 zak		
						200 zak	200 zak									200 zak		
						300 zak	300 zak									300 zak		
						100 zak	100 zak									100 zak		
						350 zak	350 zak									350 zak		

Penetapan Perubahan Rencana Kerja Pemerintah Daerah (RKPD)
Kabupaten Kebumen
Tahun 2022

Kode	Urusan/ Bidang Urusan/ Program/ Kegiatan/ Sub Kegiatan	Indikator Program/ Kegiatan/ Sub Kegiatan	Target Akhir Periode RPJMD	Realisasi Capaian RKPD Tahun 2020	Prakiraan Capaian Target RKPD Tahun 2021	Capaian Kinerja dan Kerangka Pendanaan									Kelompok Sasaran	Prakiraan Maju Rencana Tahun 2023		Perangkat Daerah Penanggung Jawab
						Target 2022		Pagu Indikatif			Lokasi	Sumber Dana	Prioritas			Target	Pagu Indikatif	
						Semula	Menjadi	RKPD 2022	APBD 2022	RKPD 2022 Perubahan			Nasional	Daerah				
		(50) (P), RT. 07 RW. 01 (50) (P), RT. 07 RW. 02 (50) (P), RT. 08 RW. 01 (50) (P), RT. 08 RW. RW 02 (200) (P), RW. 01 (200) (P), RW. 02 (200) (P) Kab. Kebumen, Ayah, Jintung Jumlah semen yang tersedia untuk RT. 01 RW. 01 (200) (P), RT. 01 RW. 02 (200) (P), RT. 02 RW. 01 (200) (P), RT. 02 RW. 04 (200) (P), RT. 03 RW. 02 (200) (P), RT. 03 RW. 03 (200) (P), RT. 03 RW. 04 (200) (P), RT. 04 RW. 02 (200) (P), RT. 05 RW. 04 (200) (P), RT. 06 RW. 01 (200) (P) Kab. Kebumen, Ayah, Karangduwur Jumlah semen yang tersedia untuk RT. 01 RW. 01 (200) (P), RT. 01 RW. 03 (160) (P), RT. 02 RW. 03 (160) (P), RT. 03 RW. 04 (160) (P), RT. 03 RW. 08 (160 (P), RT. 04 RW. 01 (200) (P), RT. 04 RW. 03 (200) (P), RT. 04 RW. 05 (160) (P), RT. 05 RW. 03 (200) (P), RT. 05 RW. 09 (160) (P) Kab. Kebumen, Sruweng, Sidoagung Jumlah semen yang tersedia untuk RT. 01 RW. 01 (200) (P), RT. 02 RW. 01 (200) (P), RT. 03 RW. 01 (200) (P), RT. 05 RW. 01 (200) (P), RT. 06 RW. 01 (200) (P), RT. 08 RW. 01 (200) (P) Kab. Kebumen, Ayah, Kalipoh Jumlah semen yang tersedia untuk RT. 01 RW. 01 (50) (P), RT. 01 RW. 02 (50) (P), RT. 01 RW. 03 (50) (P), RT. 01 RW. 04 (50) (P), RT. 02 RW. 02 (50) (P), RT. 02 RW. 03 (50) (P), RT. 02 RW. 04 (50) (P), RT. 03 RW. 02 (50) (P), RT. 03 RW. 03 (50) (P), RT. 03 RW. 04 (50) (P), RT. 04 RW. 02 (50) (P), RT. 05 RW. 01 (50) (P), RT. 05 RW. 02 (50) (P) Kab. Kebumen, Ayah, Banjararjo Jumlah semen yang tersedia untuk RT. 01 RW. 01 (50) (P), RT. 02 RW. 01 (50) (P), RT. 03 RW. 01 (50) (P), RT. 04 RW. 01 (50) (P), RT. 01 RW. 02 (50) (P), RT. 02 RW. 02 (50) (P), RT. 03 RW. 02 (50) (P), RT. 04 RW. 02 (50) (P), RW. 03 (50) (P),																

Penetapan Perubahan Rencana Kerja Pemerintah Daerah (RKPD)
Kabupaten Kebumen
Tahun 2022

Kode	Urusan/ Bidang Urusan/ Program/ Kegiatan/ Sub Kegiatan	Indikator Program/ Kegiatan/ Sub Kegiatan	Target Akhir Periode RPJMD	Realisasi Capaian RKPD Tahun 2020	Prakiraan Capaian Target RKPD Tahun 2021	Capaian Kinerja dan Kerangka Pendanaan									Kelompok Sasaran	Prakiraan Maju Rencana Tahun 2023		Perangkat Daerah Penanggung Jawab
						Target 2022		Pagu Indikatif			Lokasi	Sumber Dana	Prioritas			Target	Pagu Indikatif	
						Semula	Menjadi	RKPD 2022	APBD 2022	RKPD 2022 Perubahan			Nasional	Daerah				
		RW. 04 (50) (P) Kab. Kebumen, Buayan, Karangbolong Jumlah semen yang tersedia untuk RT. 01 RW. 02 (100) (P), RT. 02 RW. 02 (100) (P), RT. 03 RW. 02 (100) (P), RW. 01 (200) (P), RW. 04 (200) (P) Kab. Kebumen, Puring, Bumirejo Jumlah semen yang tersedia untuk RT. 01 RW. 02 (100) (P), RT. 02 RW. 02 (100) (P), RT. 04 RW. 02 (100) (P), RT. 02 RW. 03 (100) (P) Kab. Kebumen, Buayan, Rogodadi Jumlah semen yang tersedia untuk RT. 01 RW. 02 (130) (P), RT. 01 RW. 04 (50) (P), RT. 01 RW. 07 (50) (P), RT. 01 RW. 08 (50) (P), RT. 02 RW. 02 (50) (P), RT. 03 RW. 02 (260) (P), RT. 04 RW. 07 (325) (P), RT. 05 RW. 05 (50), RT. 05 RW. 06 (50) (P), RT. 06 RW. 01 (50) (P), RT. 06 RW. 03 (100) (P), RT. 08 RW. 01 (50) (P), RW. 04 (97) (P) Kab. Kebumen Karangsambung, Wadasmalang Jumlah semen yang tersedia untuk RT. 01 RW. 02 (175) (P) Kab. Kebumen, Buluspesantren, Banjurpasar Jumlah semen yang tersedia untuk RT. 01 RW. 02 (200) (P) Kab. Kebumen, Petanahan, Tresnorejo Jumlah semen yang tersedia untuk RT. 01 RW. 02 (50) (P), RT. 01 RW. 05 (50) (P), RT. 02 RW. 01 (50) (P), RT. 02 RW. 02 (50) (P), RT. 02 RW. 05 (50) (P), RT. 02 RW. 06 (50) (P), RT. 03 RW. 05 (50) (P), RT. 04 RW. 03 (50) (P), RT. 05 RW. 01 (50) (P), RT. 06 RW. 03 (50) (P) Kab. Kebumen, Karangsambung, Pujotirto Jumlah semen yang tersedia untuk RT. 01 RW. 03 (100) (P) Kab. Kebumen, Karangsambung, Langse Jumlah semen yang tersedia untuk RT. 01 RW.															

Penetapan Perubahan Rencana Kerja Pemerintah Daerah (RKPD)
Kabupaten Kebumen
Tahun 2022

Kode	Urusan/ Bidang Urusan/ Program/ Kegiatan/ Sub Kegiatan	Indikator Program/ Kegiatan/ Sub Kegiatan	Target Akhir Periode RPJMD	Realisasi Capaian RKPD Tahun 2020	Prakiraan Capaian Target RKPD Tahun 2021	Capaian Kinerja dan Kerangka Pendanaan									Kelompok Sasaran	Prakiraan Maju Rencana Tahun 2023		Perangkat Daerah Penanggung Jawab
						Target 2022		Pagu Indikatif			Lokasi	Sumber Dana	Prioritas			Target	Pagu Indikatif	
						Semula	Menjadi	RKPD 2022	APBD 2022	RKPD 2022 Perubahan			Nasional	Daerah				
		03 (150) (P) Kab. Kebumen, Puring, Purwoharjo Jumlah semen yang tersedia untuk RT. 01 RW. 03 (150) (P), RT. 02 RW. 03 (100) (P), RT. 03 RW. 03 (100) (P), RT. 06 RW. 01 (150) (P) Kab. Kebumen, Sempor, Pekuncen Jumlah semen yang tersedia untuk RT. 01 RW. 03 (160)((P), RT. 02 RW. 03 (160) (P), RT. 03 RW. 03 (200) (P), RT. 04 RW. 03 (200) (P), RW. 01 (300) (P) Kab. Kebumen, Adimulyo, Adiluhur Jumlah semen yang tersedia untuk RT. 01 RW.03 (200) (P), RT. 02 RW. 01 (200) (P), RT. 02 RW. 03 (200) (P), RT. 02 RW. 04 (200) (P), RT. 02 RW. 05 (200) (P), RT. 03 RW. 01 (200) (P), RT. 04 RW. 02 (200) (P), RW. 04 RT. 03 (200) (P), RT. 05 RW. 02 (200) (P), RT. 05 RW. 04 (200) (P), RT. 05 RW. 05 (200) (P) Kab. Kebumen, Ayah, Argopeni Jumlah semen yang tersedia untuk RT. 01 RW. 04 (100) (P), RT. 02. RW. 04 (100) (P), RT. 05 RW. 02 (100) (P), RT. 09 RW. 03 (100) (P), RT. 03 RW. 04 (100) (P), RT. 05 RW. 04 (100) (P) Kab. Kebumen, Karanggayam, Selogiri Jumlah semen yang tersedia untuk RT. 01 RW. 04 (200) (P), RT. 02 RW. 01 (200) (P), RT. 02 RW. 03 (200) (P), RT. 04 RW. 01 (200) (P) Kab. Kebumen, Puring, Wetonwetan Jumlah semen yang tersedia untuk RT. 01 RW. 04 (60)(P), RT. 02 RW. 02 (60) (P), RT. 03 RW. 04 (120) (P), RT. 05 RW. 03 (120) (P) Kab. Kebumen, Sempor, Selokerto Jumlah semen yang tersedia untuk RT. 01 RW. 05 (100) (P) Kab. Kebumen, Kuwarasan, Jatimulyo Jumlah semen yang tersedia untuk RT. 01 RW. 06 (200) (P), RT. 03 RW. 06 (100) (P) Kab.															

Penetapan Perubahan Rencana Kerja Pemerintah Daerah (RKPD)
Kabupaten Kebumen
Tahun 2022

Kode	Urusan/ Bidang Urusan/ Program/ Kegiatan/ Sub Kegiatan	Indikator Program/ Kegiatan/ Sub Kegiatan	Target Akhir Periode RPJMD	Realisasi Capaian RKPD Tahun 2020	Prakiraan Capaian Target RKPD Tahun 2021	Capaian Kinerja dan Kerangka Pendanaan									Kelompok Sasaran	Prakiraan Maju Rencana Tahun 2023		Perangkat Daerah Penanggung Jawab
						Target 2022		Pagu Indikatif			Lokasi	Sumber Dana	Prioritas			Target	Pagu Indikatif	
						Semula	Menjadi	RKPD 2022	APBD 2022	RKPD 2022 Perubahan			Nasional	Daerah				
		Kebumen, Alian, Sawangan Jumlah semen yang tersedia untuk RT. 01 RW. 07 (114) (P), RT. 02 RW. 01 (100) (P), RT. 02 RW. 07 (109) (P), RT. 03 RW. 07 (105) (P) Kab. Kebumen, Sempor, Tunjungseto Jumlah semen yang tersedia untuk RT. 01 RW. 08 (100 (P), RT. 02 RW. 01 (100) (P), RT. 02 RW. 03 (200) (P), RT. 03 RW. 01 (100) (P), RW. 06 (100 (P) Kab. Kebumen, Gombong, Klopogodo Jumlah semen yang tersedia untuk RT. 01 RW. 08 (100) (P), RT. 02 RW. 01 (100) (P), RT. 02 RW. 07 (100) (P), RT. 03 RW. 08 (100) (P), RT. 04 RW. 08 (100) (P) Kab. Kebumen, Karangsambung, Plumbon Jumlah semen yang tersedia untuk RT. 02 RW. 01 (150) (P), RT. 02 RW. 02 (150) (P), RT. 03 RW. 01 (150) (P) RT. 01 RW. 02 (160) (P) Kab. Kebumen, Adimulyo, Meles Jumlah semen yang tersedia untuk RT. 02 RW. 01 (200) (P) Kab. Kebumen, Adimulyo, Sidomulyo Jumlah semen yang tersedia untuk RT. 02 RW. 01 (200) (P) Kab. Kebumen, Puring, Wetonkulon Jumlah semen yang tersedia untuk RT. 02 RW. 01 (200) (P), RT. 01 RW. 01 (160) (P), RT. 04 RW. 03 (160) (P) Kab. Kebumen, Adimulyo, Sugihwaras Jumlah semen yang tersedia untuk RT. 02 RW. 01 dan RT. 01 RW. 03 (200) (P), Dk. Karangsambung 3 (100) (P), Dk. Karanggedang RT. 02 RW. 04 (100) (P), Dk. Karangsambung RT. 06 RW. 02 (50) (P) Kab. Kebumen, Karanggayam, Glontor Jumlah semen yang tersedia untuk RT. 02 RW. 02 (100) (P), RT. 04 RW. 01 (100) (P), RT. 05 RW. 03 (100) (P), RT. 03 RW.															

Penetapan Perubahan Rencana Kerja Pemerintah Daerah (RKPD)
Kabupaten Kebumen
Tahun 2022

Kode	Urusan/ Bidang Urusan/ Program/ Kegiatan/ Sub Kegiatan	Indikator Program/ Kegiatan/ Sub Kegiatan	Target Akhir Periode RPJMD	Realisasi Capaian RKPD Tahun 2020	Prakiraan Capaian Target RKPD Tahun 2021	Capaian Kinerja dan Kerangka Pendanaan									Kelompok Sasaran	Prakiraan Maju Rencana Tahun 2023		Perangkat Daerah Penanggung Jawab
						Target 2022		Pagu Indikatif			Lokasi	Sumber Dana	Prioritas			Target	Pagu Indikatif	
						Semula	Menjadi	RKPD 2022	APBD 2022	RKPD 2022 Perubahan			Nasional	Daerah				
		02 (100 (P) Kab. Kebumen, Karanggayam, Penimbun Jumlah semen yang tersedia untuk RT. 02 RW. 04 (100) (P), RT. 05 RW. 04 (200) (P) Kab. Kebumen, Petanahan, Jatimulyo Jumlah semen yang tersedia untuk RT. 02 RW. 04 (200) (P), RT. 03 RW. 01 (50) (P), RW. 02 (150) (P) Kab. Kebumen, Kuwarasan, Lemahduwur Jumlah semen yang tersedia untuk RT. 02 RW. 04 (50) (P), RT. 03 RW. 03 (50) (P), RT. 03 RW. 04 (50) (P), RT. 06 RW. 04 (50) (P) Kab. Kebumen, Ayah, Kalibangkang Jumlah semen yang tersedia untuk RT. 02 RW. 04 (80) (P), RT. 03 RW. 04 (80) (P), RT. 04 RW. 02 (70) (P), RT. 06 RW. 02 (70) (P) Kab. Kebumen, Karangsambung, Kaligending Jumlah Semen yang tersedia untuk RT. 02 RW. 05 (200) (P) Kab. Kebumen, Buayan, Banyumudal Jumlah semen yang tersedia untuk RT. 02 RW. 06 (100) (P) Kab. Kebumen, Kuwarasan, Sawangan Jumlah semen yang tersedia untuk RT. 03 RW. 01 (100) (P), RT. 01 RW. 03 (100) (P) Kab. Kebumen, Karanganyar, Panjatan Jumlah semen yang tersedia untuk RT. 03 RW. 01 (100) (P), RT. 03 RW. 05 (100) (P), RT. 05 RW. 05 (100) (P), RT. 06 RW. 05 (100) (P) Kab. Kebumen, Rowokele, Giyanti Jumlah semen yang tersedia untuk RT. 03 RW. 01 (50) (P), RT. 04 RW. 01 (50) (P), RT. 04 RW. 02 (50) (P), RT. 04 RW. 03 (200) (P), RT. 05 RW. 01 (200) (P), RT. 05 RW. 02 (50) (P), RT. 06 RW. 01 (200) (P) Kab. Kebumen, Ayah, Srati Jumlah semen yang tersedia untuk RT. 03 RW. 02 (100) (P) Kab. Kebumen, Petanahan,																

Penetapan Perubahan Rencana Kerja Pemerintah Daerah (RKPD)
Kabupaten Kebumen
Tahun 2022

Kode	Urusan/ Bidang Urusan/ Program/ Kegiatan/ Sub Kegiatan	Indikator Program/ Kegiatan/ Sub Kegiatan	Target Akhir Periode RPJMD	Realisasi Capaian RKPD Tahun 2020	Prakiraan Capaian Target RKPD Tahun 2021	Capaian Kinerja dan Kerangka Pendanaan									Kelompok Sasaran	Prakiraan Maju Rencana Tahun 2023		Perangkat Daerah Penanggung Jawab
						Target 2022		Pagu Indikatif			Lokasi	Sumber Dana	Prioritas			Target	Pagu Indikatif	
						Semula	Menjadi	RKPD 2022	APBD 2022	RKPD 2022 Perubahan			Nasional	Daerah				
		Kewangunan Jumlah semen yang tersedia untuk RT. 03 RW. 02 (100) (P), RT. 01 RW. 03 (100) (P), RT. 04 RW. 03 (100) (P), RT. 07 RW. 03 (100) (P) Kab. Kebumen, Buayan, Jatiroto Jumlah semen yang tersedia untuk RT. 03 RW. 04 (100) (P) Kab. Kebumen, Alian, Kalirancang Jumlah semen yang tersedia untuk RT. 03 RW. 04 (200) (P), RT. 03 RW. 02 (100) (P), RW. 08 (300) (P) Kab. Kebumen, Karanganyar, Grenggeng Jumlah semen yang tersedia untuk RT. 03 RW. 08 (75) (P), RT. 04 RW. 08 (75), RT. 02 RW. 04 (75) (P), RT. 03 RW. 04 (75) (P), RT. 04 RW. 04 (75) (P), RT. 01 RW. 06 (75) (P), RT. 04 RW. 06 (75) (P), RT. 04 RW. 05 (75) (P), RW. 02 (100) (P), RW. 03 (100) (P) Kab. Kebumen, Alian, Krakal Jumlah semen yang tersedia untuk RT. 03 RW. 09 (100) (P) Kab. Kebumen, Buayan, Jladri Jumlah semen yang tersedia untuk RT. 03 RW. 09 (100) (P) Kab Kebumen, Buayan, Sikayu Jumlah semen yang tersedia untuk RT. 03 RW. 09 (160) (P) Kab. Kebumen, Adimulyo, Banyuroto Jumlah semen yang tersedia untuk RT. 04 RW. 01 (200 (P), RT. 02 RW. 01 (150) (P), RT. 01 RW. 03 (150) (P), RT. 02 RW. 04 (150) (P) Kab. Kebumen, Adimulyo, Bonjok Jumlah semen yang tersedia untuk RT. 04 RW. 01 (200) (P), RT. 05 RW. 03 (100 (P) Kab. Kebumen, Kuwarasan, Wonoyoso Jumlah semen yang tersedia untuk RT. 04 RW. 02 (200) (P) Kab. Kebumen, Karanganyar, Pohkumbang Jumlah semen yang tersedia untuk RT. 04 RW. 02 (200) (P), RT. 04 RW. 01 (200) (P), RT. 05 RW.																

Penetapan Perubahan Rencana Kerja Pemerintah Daerah (RKPD)
Kabupaten Kebumen
Tahun 2022

Kode	Urusan/ Bidang Urusan/ Program/ Kegiatan/ Sub Kegiatan	Indikator Program/ Kegiatan/ Sub Kegiatan	Target Akhir Periode RPJMD	Realisasi Capaian RKPD Tahun 2020	Prakiraan Capaian Target RKPD Tahun 2021	Capaian Kinerja dan Kerangka Pendanaan									Kelompok Sasaran	Prakiraan Maju Rencana Tahun 2023		Perangkat Daerah Penanggung Jawab
						Target 2022		Pagu Indikatif			Lokasi	Sumber Dana	Prioritas			Target	Pagu Indikatif	
						Semula	Menjadi	RKPD 2022	APBD 2022	RKPD 2022 Perubahan			Nasional	Daerah				
		01 (200) (P), RT. 01 RW. 01 (200) (P) Kab. Kebumen, Adimulyo, Kemujan Jumlah semen yang tersedia untuk RT. 04 RW. 02 dan RT. 02 RW. 02 (400) (P), RT. 03 RW. 04 dan RT. 01 RW. 06 (400) (P) Kab. Kebumen, Buluspesatren, Waluyo Jumlah semen yang tersedia untuk RT. 04 RW. 03 (100) (P) Kab. Kebumen, Petanahan, Jogomertan Jumlah semen yang tersedia untuk RT. 04 RW. 03 (200) (P) Kab. Kebumen, Karanganyar, Jatiluhur Jumlah semen yang tersedia untuk RT. 04 RW. 04 (50) (P), RT. 06 RW. 06 (50) (P), RT. 03 RW. 05 (50) Kab. Kebumen, Buayan, Tugu Jumlah semen yang tersedia untuk RT. 05 RW. 05 (200) (P), RT. 07 RW. 05 (200) (P) Kab. Kebumen, Ayah, Candirenggo Jumlah semen yang tersedia untuk RT. 06 RW. 04 (200) (P) Kab. Kebumen, Adimulyo, Adimulyo Jumlah semen yang tersedia untuk RT. 07 RW. 02 (100) (P), RT. 05 RW. 01 (100) (P) Kab. Kebumen, Buayan, Adiwarno Jumlah semen yang tersedia untuk RT. 07 RW. 03 (200) (P), RT. 02 RW. 01 (150) (P), RW. 01 (750) (P), RW. 03 (300) (P) Kab. Kebumen, Adimulyo, Arjosari Jumlah semen yang tersedia untuk RT. 10 RW. 02 (200) (P) Kab. Kebumen, Alian, Wanokromo Jumlah semen yang tersedia untuk RT. 1 RW. 07 (200) (P) Kab. Kebumen, Sempor, Kenteng Jumlah semen yang tersedia untuk RT. - RW. - (200) (P) Kab. Kebumen, Rowokele, Jatiluhur																

Penetapan Perubahan Rencana Kerja Pemerintah Daerah (RKPD)
Kabupaten Kebumen
Tahun 2022

Kode	Urusan/ Bidang Urusan/ Program/ Kegiatan/ Sub Kegiatan	Indikator Program/ Kegiatan/ Sub Kegiatan	Target Akhir Periode RPJMD	Realisasi Capaian RKPD Tahun 2020	Prakiraan Capaian Target RKPD Tahun 2021	Capaian Kinerja dan Kerangka Pendanaan									Kelompok Sasaran	Prakiraan Maju Rencana Tahun 2023		Perangkat Daerah Penanggung Jawab
						Target 2022		Pagu Indikatif			Lokasi	Sumber Dana	Prioritas			Target	Pagu Indikatif	
						Semula	Menjadi	RKPD 2022	APBD 2022	RKPD 2022 Perubahan			Nasional	Daerah				
		Jumlah semen yang tersedia untuk RT. - RW. - (200) (P), RT. 02 RW. 01 (300) (P), RT. 01 RW. 05 (200) (P) Kab. Kebumen, Gombong, Kalitengah Jumlah semen yang tersedia untuk RT. - RW. - (3508) (P) Kab. Kebumen, Pejagoan, Karangpoh Jumlah semen yang tersedia untuk RT. - RW. - (400) (P) Kab. Kebumen, Ayah, Ayah Jumlah semen yang tersedia untuk RT. - RW. - (400) (P) Kab. Kebumen, Pejagoan, Kebulusan Jumlah semen yang tersedia untuk RT. - RW. - (400) (P) Kab. Kebumen, Rowokele, Kalisari Jumlah semen yang tersedia untuk RT. - RW. - (400) (P) Kab. Kebumen, Rowokele, Redisari Jumlah semen yang tersedia untuk RT. - RW. - (400) (P), RT. 01 RW. 07 (100) (P), RT. 01 RW. 09 (100) (P), RT. 02 RW. 07 (100) (P) Kab. Kebumen, Ayah, Demangsari Jumlah semen yang tersedia untuk RT. - RW. - (400) (P), RT. 05 RW. 03 RT. 04 RW. 03 RT. 02 RW. 03 RT. 02 RW. 04 (200) (P) Kab. Kebumen, Ayah, Argosari Jumlah semen yang tersedia untuk RT. - RW. - (600) (P) Kab. Kebumen, Ayah, Jatijajar Jumlah semen yang tersedia untuk RT. - RW. - (600) (P) Kab. Kebumen, Ayah, Tlogosari Jumlah semen yang tersedia untuk RT. - RW. - (600) (P), RT. 07 RW. 04 (100) (P), RW. 03. (100) (P) Kab. Kebumen, Rowokele, Sukomulyo Jumlah semen yang tersedia untuk RW. 01 (200) (P), RW. 03 (200) (P) Kab. Kebumen, Adimulyo, Mangunharjo Jumlah semen yang tersedia untuk RW. 01 (300) (P) Kab. Kebumen, Adimulyo, Temanggal Jumlah semen yang tersedia untuk RW. 01 (400) (P) Kab. Kebumen, Sempor, Donorejo																

Penetapan Perubahan Rencana Kerja Pemerintah Daerah (RKPD)
Kabupaten Kebumen
Tahun 2022

Kode	Urusan/ Bidang Urusan/ Program/ Kegiatan/ Sub Kegiatan	Indikator Program/ Kegiatan/ Sub Kegiatan	Target Akhir Periode RPJMD	Realisasi Capaian RKPD Tahun 2020	Prakiraan Capaian Target RKPD Tahun 2021	Capaian Kinerja dan Kerangka Pendanaan									Kelompok Sasaran	Prakiraan Maju Rencana Tahun 2023		Perangkat Daerah Penanggung Jawab
						Target 2022		Pagu Indikatif			Lokasi	Sumber Dana	Prioritas			Target	Pagu Indikatif	
						Semula	Menjadi	RKPD 2022	APBD 2022	RKPD 2022 Perubahan			Nasional	Daerah				
		Jumlah semen yang tersedia untuk RW. 01 (400) (P), RW. 06 (400) (P), RW. 07 (400) (P) Kab. Kebumen, Sempor, Sampang Jumlah Semen yang tersedia untuk RW. 02 (150) (P) Kab. Kebumen, Adimulyo, Sidomukti Jumlah semen yang tersedia untuk RW. 02 (400) (P) Kab. Kebumen, Bonorowo, Patukrejo Jumlah semen yang tersedia untuk RW. 06 (200) (P) Kab. Kebumen, Karanganyar, Karanganyar Jumlah semen yang tersedia untuk RW. 07 (75) (P), RT. 03 RW. 06 (75) (P), Dusun Wanalela RW. 02 (75) (P), Dusun Kembang Kuning RW. 04 (75) (P) Kab. Kebumen, Gombong, Kemukus Jumlah semen yang tersia untuk RT. 02 RW. 01 (100) (P) Kab. Kebumen, Kutowinangun, Kaliputih Jumlah semn yang tersedia untuk Gedung Pertemuan Griya Panggih RT. 02 RW. 02 (100) (P), RT. 07 RW. 01 (50) (P), RW. 04 & RW. 05 (200) (P) Kab. Kebumen, Gombong, Gombong														
1 03 10	**PROGRAM PENYELENGGARAAN JALAN**	Persentase Jalan Kewenangan Kabupaten dalam Kondisi Mantap	%		%	74,12 %	74,12 %	**104,063,300,000**	**113,594,024,000**	**129,882,221,000**						74,12 %	**98,100,000,000**	
1 03 10 2.01	**Penyelenggaraan Jalan Kabupaten/Kota**	Capaian Jalan Dalam Kondisi Mantap	%		%	75.66 %	75.66 %	**104,063,300,000**	**113,594,024,000**	**129,882,221,000**						75.66 %	**98,100,000,000**	
1 03 10 2.01 01	Penyusunan Rencana, Kebijakan, dan Strategi Pengembangan Jaringan Jalan Serta Perencanaan Teknis Penyelenggaraan Jalan dan Jembatan	Jumlah dokumen perencanaan yang tersusun				11 Dokumen	17 Dokumen	1,500,000,000	830,706,000	1,430,706,000	Kab. Kebumen, Semua Kecamatan, Semua Kelurahan	Dana Transfer Umum-Dana Alokasi Umum	Memperkuat Infrastruktur Untuk Mendukung Pengembangan Ekonomi Dan Pelayanan Dasar	4. Perbaikan Infrastruktur untuk Pengembangan Perekonomian Darah 4. Perbaikan Infrastruktur untuk Pengembangan Perekonomian Darah	Jalan dan Jembatan di Wilayah Kabupaten Kebumen	17 Dokumen	2,000,000,000	DINAS PEKERJAAN UMUM DAN PENATAAN RUANG
1 03 10 2.01 02	Pembebasan Lahan/Tanah untuk Penyelenggaraan Jalan	Jumlah tanah yang dibebaskan: Pembebasan Tanah untuk drainase Ruas Jl. Adikarso-Depokrejo, Pembebasan tanah oprit jembatan Sokanila (Ds. Sidodadi), Pembebasan Tanah untuk Jembatan Kalibatur (Ds. Kaliputih) Ruas Jl. Sawangan-Padureso, Pembebasan Tanah untuk				1 Kegiatan 1 Lokasi	1 Kegiatan 1 Lokasi	5,724,151,000	5,224,151,000	5,224,151,000	Kab. Kebumen, Semua Kecamatan, Semua Kelurahan	Dana Transfer Umum-Dana Alokasi Umum	Memperkuat Infrastruktur Untuk Mendukung Pengembangan Ekonomi Dan Pelayanan Dasar	4. Perbaikan Infrastruktur untuk Pengembangan Perekonomian Darah 4. Perbaikan Infrastruktur untuk Pengembangan Perekonomian Darah	Jalan dan Jembatan di Wilayah Kabupaten Kebumen	1 Kegiatan 1 Lokasi	4,000,000,000	DINAS PEKERJAAN UMUM DAN PENATAAN RUANG

Penetapan Perubahan Rencana Kerja Pemerintah Daerah (RKPD)
Kabupaten Kebumen
Tahun 2022

Kode	Urusan/ Bidang Urusan/ Program/ Kegiatan/ Sub Kegiatan	Indikator Program/ Kegiatan/ Sub Kegiatan	Target Akhir Periode RPJMD	Realisasi Capaian RKPD Tahun 2020	Prakiraan Capaian Target RKPD Tahun 2021	Capaian Kinerja dan Kerangka Pendanaan									Kelompok Sasaran	Prakiraan Maju Rencana Tahun 2023		Perangkat Daerah Penanggung Jawab
						Target 2022		Pagu Indikatif			Lokasi	Sumber Dana	Prioritas			Target	Pagu Indikatif	
						Semula	Menjadi	RKPD 2022	APBD 2022	RKPD 2022 Perubahan			Nasional	Daerah				
		pelebaran jalan Kejayan-Pantai, Pembebasan Tanah untuk Pelebaran Jalan/Jembatan pada ruas jalan Kabupaten Jumlah tanah yang dibebaskan : Pembebasan tanah untuk jembatan pada ruas jalan Demangsari-Bulurejo,Pembebasan tanah untuk jembatan ruas jalan karanggayam - klopogodo, Pembebasan tanah untuk jembatan ruas jalan karanganyar - karanggayam, Pembebasan Lahan untuk JJLS															
1 03 10 2.01 04	Survey Kondisi Jalan/Jembatan	Jumlah dokumen survei kondisi jalan/jembatan				2 Dokumen	2 Dokumen	500,000,000	855,175,000	855,175,000	Kab. Kebumen, Semua Kecamatan, Semua Kelurahan	Dana Transfer Umum-Dana Alokasi Umum	Memperkuat Infrastruktur Untuk Mendukung Pengembangan Ekonomi Dan Pelayanan Dasar	4. Perbaikan Infrastruktur untuk Pengembangan Perekonomian Darah 4. Perbaikan Infrastruktur untuk Pengembangan Perekonomian Darah	Jalan dan Jembatan di Wilayah Kabupaten Kebumen	2 Dokumen	1,000,000,000	DINAS PEKERJAAN UMUM DAN PENATAAN RUANG
1 03 10 2.01 05	Pembangunan Jalan	Jumlah panjang jalan yang terbangun (P1) : Pembangunan Jalan Wonoharjo-Giyanti, Kenteng-Ketileng, Pagebangan-Somagede, Patukgawemulyo-Patukrejomulyo, Kepudang-Kaleng, ngabean-pekutan Jumlah panjang jalan yang terbangun (P2) : Pembangunan Jalan Kebakalan-Giritirto, Jatiluhur-Wonoharjo, Wadasmalang-Slepi, Kemujan-Sidobunder, Gunungsari-Selogiri, Peniron-Kebakalan, Krakal-Wadasmalang, Gumenter-Kabuaran Jumlah panjang jalan yang terbangun (P2) : Purwosari-Tambaharjo, Rogodadi-Watukelir, Kalibangkang-Argosari, Karangduwur-Karanggadung, Wadasmalang-Sadangkulon, Sadangkulon-Srisip, Lingkar Karangsambung-Sadang, Jogosimo-Tegalretno, Tanggulangin-Tegalretno, Peneket-Sidoluhur, Tersobo-Bonorowo				2.25 Km 1 Kegiatan 1 Kegiatan	2.25 Km 1 Kegiatan 1 Kegiatan	11,208,000,000	9,937,866,000	9,937,866,000	Kab. Kebumen, Semua Kecamatan, Semua Kelurahan	Dana Transfer Umum-Dana Alokasi Umum	Memperkuat Infrastruktur Untuk Mendukung Pengembangan Ekonomi Dan Pelayanan Dasar	4. Perbaikan Infrastruktur untuk Pengembangan Perekonomian Darah 4. Perbaikan Infrastruktur untuk Pengembangan Perekonomian Darah	Jalan dan Jembatan di Wilayah Kabupaten Kebumen	2.25 Km 1 Kegiatan 1 Kegiatan	15,000,000,000	DINAS PEKERJAAN UMUM DAN PENATAAN RUANG

Penetapan Perubahan Rencana Kerja Pemerintah Daerah (RKPD)
Kabupaten Kebumen
Tahun 2022

Kode	Urusan/ Bidang Urusan/ Program/ Kegiatan/ Sub Kegiatan	Indikator Program/ Kegiatan/ Sub Kegiatan	Target Akhir Periode RPJMD	Realisasi Capaian RKPD Tahun 2020	Prakiraan Capaian Target RKPD Tahun 2021	Capaian Kinerja dan Kerangka Pendanaan									Kelompok Sasaran	Prakiraan Maju Rencana Tahun 2023		Perangkat Daerah Penanggung Jawab
						Target 2022		Pagu Indikatif			Lokasi	Sumber Dana	Prioritas			Target	Pagu Indikatif	
						Semula	Menjadi	RKPD 2022	APBD 2022	RKPD 2022 Perubahan			Nasional	Daerah				
1 03 10 2.01 06	Pelebaran Jalan Menuju Standar	Jumlah panjang jalan menuju standar (P1) : Pelebaran jalan Karanganyar-Kemujan,Karanggayam-Kebakalan, kemujan-karangsari, Sidogede-Pejagatan, Krakal-Kaligending, Geblug-Candirenggo, Lokidang-Banjarnegara, Krakal-Wadasmalang, Gunungsari-Selogiri Jumlah panjang jalan menuju standar (P2) : Pelebaran Jalan Bonosari-Kedungwringin, Donorojo-Kedungwringin, Semali-Kedungwringin, Sadangwetan-Kedunggong, Kalikudu-Plumbon, Jatisari-Kejayan, Krakal-Pujotirto, Giwangretno-Adikarto, Banyumudal-Redisari, Jatiroto-Banyumudal, Gombong-Purwodadi, Tanggeran-Plarangan, Karangsambung-Sadangwetan, Gentan-Miritpetikusan, Bocor-Banjurpasar, Arjowinangun-Banjurmukadan, Arjowinangun-Indrosari, Lerep-Karangtengah, Meles-Banjareja				2.95 Km 1 Kegiatan	2.95 Km 1 Kegiatan	15,600,000,000	39,792,000,000	39,792,000,000	Kab. Kebumen, Semua Kecamatan, Semua Kelurahan	Dana Transfer Umum-Dana Alokasi Umum Bantuan Keuangan Khusus dari Pemerintah Daerah Provinsi	Memperkuat Infrastruktur Untuk Mendukung Pengembangan Ekonomi Dan Pelayanan Dasar	4. Perbaikan Infrastruktur untuk Pengembangan Perekonomian Darah	Jalan dan Jembatan di Wilayah Kabupaten Kebumen	2.95 Km 1 Kegiatan	28,000,000,000	DINAS PEKERJAAN UMUM DAN PENATAAN RUANG
1 03 10 2.01 09	Rehabilitasi Jalan							0	0	0				4. Perbaikan Infrastruktur untuk Pengembangan Perekonomian Darah	Jalan dan Jembatan di Wilayah Kabupaten Kebumen		0	DINAS PEKERJAAN UMUM DAN PENATAAN RUANG
1 03 10 2.01 10	Pemeliharaan Berkala Jalan	Jumlah Panjang jalan yang terpelihara secara berkala DAK :Ruas Jalan Gumenter-Kabuaran, Kabekelan-Lembupurwo, Kambalan - Ambal, Gentan - Miritpetikusan, Donorojo-Kedungwringin,Jogosimo-Tegalretno, Tanggulangin-Tegalretno, Jatinegara-Purbowangi, Rogodono-Gondosuli, Adiluhur-Kalipurwo Jumlah panjang jalan yang terpelihara secara berkala (P1):Pembangunan koridor jalan Pahlawan, Pemeliharaan berkala Jalan Purwodeso-Petanahan, Selokerto-Buayan, Kambalan-Ambal, Kuwarasan-Puring, puring-pantai, Mertokondo-karangsambung, Sendangdalem-Bendungan, Lokidang-				1 Kegiatan 9.67 Km 1 Kegiatan 1 Kegiatan 1 Kegiatan 1 Kegiatan 1 Kegiatan 1 Kegiatan 1 Kegiatan	1 Kegiatan 9.67 Km 1 Kegiatan 1 Kegiatan 1 Kegiatan 1 Kegiatan 1 Kegiatan 1 Kegiatan 1 Kegiatan	52,096,149,000	42,269,126,000	55,571,495,000	Kab. Kebumen, Semua Kecamatan, Semua Kelurahan	PENDAPATAN ASLI DAERAH (PAD) Dana Transfer Umum-Dana Alokasi Umum DAK Fisik - Bidang Jalan-Reguler	Memperkuat Infrastruktur Untuk Mendukung Pengembangan Ekonomi Dan Pelayanan Dasar	4. Perbaikan Infrastruktur untuk Pengembangan Perekonomian Darah	Jalan dan Jembatan di Wilayah Kabupaten Kebumen	1 Kegiatan 9.67 Km 1 Kegiatan 1 Kegiatan 1 Kegiatan 1 Kegiatan 1 Kegiatan 1 Kegiatan 1 Kegiatan	25,000,000,000	DINAS PEKERJAAN UMUM DAN PENATAAN RUANG

Penetapan Perubahan Rencana Kerja Pemerintah Daerah (RKPD)
Kabupaten Kebumen
Tahun 2022

Kode	Urusan/ Bidang Urusan/ Program/ Kegiatan/ Sub Kegiatan	Indikator Program/ Kegiatan/ Sub Kegiatan	Target Akhir Periode RPJMD	Realisasi Capaian RKPD Tahun 2020	Prakiraan Capaian Target RKPD Tahun 2021	Capaian Kinerja dan Kerangka Pendanaan									Kelompok Sasaran	Prakiraan Maju Rencana Tahun 2023		Perangkat Daerah Penanggung Jawab
						Target 2022		Pagu Indikatif			Lokasi	Sumber Dana	Prioritas			Target	Pagu Indikatif	
						Semula	Menjadi	RKPD 2022	APBD 2022	RKPD 2022 Perubahan			Nasional	Daerah				
		Banjarnegara Jumlah panjang jalan yang terpelihara secara berkala (P1): Pemeliharaan Berkala Jalan Karanggayam-Kebakalan, Ruas Jl. Kemujan - Karangsari, Ruas Jl. Peniron-Kebakalan, ruas Jl. Kepudang-Kaleng Jumlah Panjang Jalan yang terpelihara secara berkala (P1): Pemeliharaan Berkala Jalan Karangpoh-Aditirto,Ruas Jl Peniron-Karanggayam ,Jl.Kenanga Kebumen ,Ruas Jl Kebulusan-Sidomulyo,Ruas Jl Pandan-Tanggulangin, Ruas Jl Kedungwinangun-Bendogarap, Ruas Jl Dorowati-Kedungwinangun,Ruas Jalan Tanjungsari – Nampudadi,Ruas Jl Grogol-Jogosimo,Jl. Tumbak Keris, Ruas Jl Sruweng-Kritig,Ruas Jl Klirong-Pandan Jumlah Panjang Jalan yang terpelihara secara berkala (P1):Pemeliharaan Berkala Jalan Tanjungsari-Nampudadi (Desa Nampudadi) (P), Ruas Jl Bumiagung-Wagirpandan (Desa Wagirpandan Kec. Rowokele) (P),Ruas Jl Kalibeji-Sempor (P), Talud jalan Pandansari-Watulawang (Desa Pengaringan Kec. Pejagoan) (P), Ruas Jlan Ayah-Argosari (P), Ruas Jalan Korowelang-Mulyosri (P) Jumlah panjang jalan yang terpelihara secara berkala (P2):Pemeliharaan Berkala Jalan Demangsari-Bulurejo,Sidomukti-Bonjok,Sidomulyo-Patemon,Dorowati-Podourip,Kedungbajul-Poncowarno,Jabres-Tanggeran, Giritirto-Plipitan,Langse-Pujegan,Kreteg-Giyanti,jalan Sempor Lama,Petanahan-Pantai,Klirong-Petanahan, Tamanwinanung-Bocor,JalanTentara Pelajar Kebumen,Jalan Wllis Kebumen,Jalan Kolopaking Kebumen, Jalan Letjen Suprapto Kebumen Jumlah panjang jalan yang terpelihara secara berkala (P2):Pemeliharaan Berkala Jalan Kembaran-Kedungbener,Giwangretno-																

Penetapan Perubahan Rencana Kerja Pemerintah Daerah (RKPD)
Kabupaten Kebumen
Tahun 2022

Kode	Urusan/ Bidang Urusan/ Program/ Kegiatan/ Sub Kegiatan	Indikator Program/ Kegiatan/ Sub Kegiatan	Target Akhir Periode RPJMD	Realisasi Capaian RKPD Tahun 2020	Prakiraan Capaian Target RKPD Tahun 2021	Capaian Kinerja dan Kerangka Pendanaan									Kelompok Sasaran	Prakiraan Maju Rencana Tahun 2023		Perangkat Daerah Penanggung Jawab
						Target 2022		Pagu Indikatif			Lokasi	Sumber Dana	Prioritas			Target	Pagu Indikatif	
						Semula	Menjadi	RKPD 2022	APBD 2022	RKPD 2022 Perubahan			Nasional	Daerah				
		Mertokondo,Prembun-Mrentul,Ngrami-Ambarwinangun,Ungaran-Triwarno,Banjaran-Kaliputih,Purwosari-Tambaharjo,Klirong-Petanahan,Karangsari-Babadsari,Karanggayam-Klopogodo,Sadangkulon-Cangkring,Sruni-Krakal,Kalijirek-Alian,Adikarso-Sangubanyu Jumlah panjang jalan yang terpelihara secara berkala (P2):Pemeliharaan Berkala Jalan Sawangan-Padureso,Sarwogadung-Tlogorejo,Sirnoboyo-Tlogopragoto,Gombong-Kuwarasan,Wonosari-Kembaran,Rogodono-Pringtutul,Sidayu-Lawangawu,Adimulyo-Sidomulyo,Podourip-Sugihwaras,Sidodadi-Kamulyan,Adimulyo-Duduhan, Demangsari-Boyowulung,Petanahan-Puring,Karanganyar-Adimulyo Jumlah panjang jalan yang terpelihara secara berkala (P2):Pemeliharaan Berkala Jalan Sinungrejo-Ambalresmi,Ampih-Lajer,Tegalrejo-Jembangan,Jatisari-Kejayan,Poncowarno-Karangtengah,Kaliputih-Jatipurus															
1 03 10 2.01 11	Pemeliharaan Rutin Jalan	Jumlah panjang jalan yang terpelihara secara rutin oleh UPTD PBPJJ Wilayah Kutowinangun, UPTD PBPJJ Wilayah Kebumen, UPTD PBPJJ Wilayah Karanganyar, UPTD PBPJJ Wilayah Gombong, Pemeliharaan Jalan Kabupaten oleh Tim URC Jumlah Panjang Jalan yang terpelihara secara Rutin (P1): Pemeliharaan Rutin Jalan Grogol-Jogosimo (Desa Jogosimo) (P),Jl.Tumbak Keris (Desa Petanahan,Desa Munggu) (P),Ruas Jl Sruweng-Kritig (Desa Banjarwinangun) (P), Ruas Jl Klirong-Pandan (P) Jumlah Panjang Jalan yang terpelihara secara Rutin (P1): Pemeliharaan Rutin Jalan Karangpoh-Aditirto (Desa Aditirto) (P),Ruas Jl Peniron-				50 Km 1 Kegiatan 1 Kegiatan 1 Kegiatan	50 Km 1 Kegiatan 1 Kegiatan 1 Kegiatan	12,400,000,000	10,400,000,000	12,785,828,000	Kab. Kebumen, Semua Kecamatan, Semua Kelurahan	Dana Transfer Umum-Dana Alokasi Umum	Memperkuat Infrastruktur Untuk Mendukung Pengembangan Ekonomi Dan Pelayanan Dasar	4. Perbaikan Infrastruktur untuk Pengembangan Perekonomian Darah	Jalan dan Jembatan di Wilayah Kabupaten Kebumen	50 Km 1 Kegiatan 1 Kegiatan 1 Kegiatan	10,000,000,000	DINAS PEKERJAAN UMUM DAN PENATAAN RUANG

Penetapan Perubahan Rencana Kerja Pemerintah Daerah (RKPD)
Kabupaten Kebumen
Tahun 2022

Kode	Urusan/ Bidang Urusan/ Program/ Kegiatan/ Sub Kegiatan	Indikator Program/ Kegiatan/ Sub Kegiatan	Target Akhir Periode RPJMD	Realisasi Capaian RKPD Tahun 2020	Prakiraan Capaian Target RKPD Tahun 2021	Capaian Kinerja dan Kerangka Pendanaan									Kelompok Sasaran	Prakiraan Maju Rencana Tahun 2023		Perangkat Daerah Penanggung Jawab
						Target 2022		Pagu Indikatif			Lokasi	Sumber Dana	Prioritas			Target	Pagu Indikatif	
						Semula	Menjadi	RKPD 2022	APBD 2022	RKPD 2022 Perubahan			Nasional	Daerah				
		Karanggayam (Desa Peniron Kec. Pejagoan) (P),Jl.Kenanga Kebumen (P),Ruas Jl Kebulusan-Sidomulyo (P), Ruas Jl Pandan-Tanggulangin (P), Ruas Jl. Kalibeji - Sempor (P) Jumlah Panjang Jalan yang terpelihara secara Rutin (P1): Pemeliharaan Rutin Jalan Kedungwinangun-Bendogarap (Desa Wotbuwono, Desa Kedungsari dan Desa Jerukagung Kec. Klirong) (P), Ruas Jl Dorowati-Kedungwinangun (Desa Kedungwinangun,Desa Tambakagung Kec. Klirong (P), Ruas Jalan Tanjungsari – Nampudadi (Desa Grujugan sampai Desa Nampudadi Kec. Petanahan) (P)															
1 03 10 2.01 19	Pemeliharaan Rutin Jembatan	Jumlah jembatan yang dipelihara secara rutin: Pemeliharaan Jembatan Semanding Ds. Sidoarjo pada ruas jl Sruweng-Kritig, Pemeliharaan jembatan pada ruas Jl Peneket-Sidoluhur, ruas jl Jatisari-Kejayan, Box Culvert Jl Buayan-Jladri, ruas Jl Adiluhur-Kalipurwo, ruas Jl Kutowinnagun-Poncowarno, Pemeliharaan Jembatan pada Ruas Jl di Wilayah UPT DPUPR				5 Unit	5 Unit	1,000,000,000	1,000,000,000	1,000,000,000	Kab. Kebumen, Semua Kecamatan, Semua Kelurahan	Dana Transfer Umum-Dana Alokasi Umum	Memperkuat Infrastruktur Untuk Mendukung Pengembangan Ekonomi Dan Pelayanan Dasar	4. Perbaikan Infrastruktur untuk Pengembangan Perekonomian Darah 4. Perbaikan Infrastruktur untuk Pengembangan Perekonomian Darah	Jalan dan Jembatan di Wilayah Kabupaten Kebumen	5 Unit	500,000,000	DINAS PEKERJAAN UMUM DAN PENATAAN RUANG
1 03 10 2.01 20	Pemeliharaan Berkala Jembatan	Jumlah jembatan yang dipelihara secara berkala (P1): Pemeliharaan Berkala Jembatan pada ruas jalan Tembono-Peniron, Meles-Banjareja, Karanggayam-Kebakalan, Banjareja-Rogodono, Pandansari-Watulawang, Pemeliharaan Berkala Jembatan pada Ruas Jl di Wilayah UPT DPUPR Jumlah jembatan yang dipelihara secara berkala (P2):Pemeliharaan Berkala Jembatan Cilamaya Sungai Telomoyo pada Ruas Jalan Weton Wetan-Rangkah,Jembatan Bocor pada Ruas Jalan Tamanwinangun-Bocor, Jembatan Tembono Sungai Lukulo pada Ruas Jalan Mertokondo-Giwangretno				3 Unit 1 Kegiatan 1 Kegiatan	3 Unit 1 Kegiatan 1 Kegiatan	3,100,000,000	2,350,000,000	2,350,000,000	Kab. Kebumen, Semua Kecamatan, Semua Kelurahan	Dana Transfer Umum-Dana Alokasi Umum	Memperkuat Infrastruktur Untuk Mendukung Pengembangan Ekonomi Dan Pelayanan Dasar	4. Perbaikan Infrastruktur untuk Pengembangan Perekonomian Darah	Jalan dan Jembatan di Wilayah Kabupaten Kebumen	3 Unit 1 Kegiatan 1 Kegiatan	12,000,000,000	DINAS PEKERJAAN UMUM DAN PENATAAN RUANG

Penetapan Perubahan Rencana Kerja Pemerintah Daerah (RKPD)
Kabupaten Kebumen
Tahun 2022

Kode	Urusan/ Bidang Urusan/ Program/ Kegiatan/ Sub Kegiatan	Indikator Program/ Kegiatan/ Sub Kegiatan	Target Akhir Periode RPJMD	Realisasi Capaian RKPD Tahun 2020	Prakiraan Capaian Target RKPD Tahun 2021	Capaian Kinerja dan Kerangka Pendanaan									Kelompok Sasaran	Prakiraan Maju Rencana Tahun 2023		Perangkat Daerah Penanggung Jawab
						Target 2022		Pagu Indikatif			Lokasi	Sumber Dana	Prioritas			Target	Pagu Indikatif	
						Semula	Menjadi	RKPD 2022	APBD 2022	RKPD 2022 Perubahan			Nasional	Daerah				
		Jumlah jembatan yang dipelihara secara berkala (P2): Pemeliharaan Berkala Jembatan pada ruas jalan Wonotirto-Gunungsari, Pagebangan-Somagede, Grenggeng-Pohkumbang, Karangsambung-Sadangwetan, Sedayu-Lawangawu, Bonosari-Kedungwringin, Sruweng-Banjarwinangun, Krakal-Pujotirto, Kenteng-Ketileng, Kretek-Giyanti, Lerep-Karangtengah, Dorowati-Kedungwinnagun, Sirnoboyo-Tlogopragoto, Gumenter-Kabuaran, Sidogede-Pejagatan, Kaliputih-Jatipurus, Sidodadi-Kamulyan, Donorojo-Kedungwringin															
1 03 10 2.01 22	Pemantauan dan Evaluasi Penyelenggaraan Jalan/Jembatan	Jumlah bulan Monev Kegiatan dan Operasional bidang Binamarga yang dilaksanakan Jumlah operasional pemeliharaan alat berat Jumlah THL Bidang Bina Marga yang dibayar				48 Paket 1 Paket 10 orang/bulan	48 Paket 1 Paket 10 orang/bulan	935,000,000	935,000,000	935,000,000	Kab. Kebumen, Semua Kecamatan, Semua Kelurahan	Dana Transfer Umum-Dana Alokasi Umum	Memperkuat Infrastruktur Untuk Mendukung Pengembangan Ekonomi Dan Pelayanan Dasar	4. Perbaikan Infrastruktur untuk Pengembangan Perekonomian Darah 4. Perbaikan Infrastruktur untuk Pengembangan Perekonomian Darah	Jalan dan Jembatan di Wilayah Kabupaten Kebumen	48 Paket 1 Paket 10 orang/bulan	600,000,000	DINAS PEKERJAAN UMUM DAN PENATAAN RUANG
1 03 11	**PROGRAM PENGEMBANGAN JASA KONSTRUKSI**	Persentase Penyedia Jasa Konstruksi yang Telah Dibina dan Nilainya Baik	%		%	45 %	45 %	**387,224,000**	**387,224,000**	**343,869,000**						45 %	**429,250,000**	
1 03 11 2.01	**Penyelenggaraan Pelatihan Tenaga Terampil Konstruksi**	Jumlah Kegiatan Penyelenggaraan Pelatihan Tenaga Terampil Konstruksi	Kegiatan		Kegiatan	2 Kegiatan	2 Kegiatan	**192,724,000**	**192,724,000**	**192,724,000**						2 Kegiatan	**232,000,000**	
1 03 11 2.01 04	Pelaksanaan Pelatihan Tenaga Terampil Konstruksi	Jumlah Penyelenggaraan Sistem Informasi Jasa Konstruksi Cakupan Daerah Kabupaten/Kota				62 Kegiatan	62 Kegiatan	132,462,000	132,462,000	132,462,000	Semua Kab/Kota, Semua Kecamatan, Semua Kelurahan	Dana Transfer Umum-Dana Alokasi Umum	Memperkuat Infrastruktur Untuk Mendukung Pengembangan Ekonomi Dan Pelayanan Dasar	4. Perbaikan Infrastruktur untuk Pengembangan Perekonomian Darah 4. Perbaikan Infrastruktur untuk Pengembangan Perekonomian Darah	Masyarakat Jasa Konstruksi di Wilayah Kabupaten Kebumen	62 Kegiatan	132,000,000	DINAS PEKERJAAN UMUM DAN PENATAAN RUANG
1 03 11 2.01 07	Pembinaan dan Peningkatan Kapasitas Kelembagaan Konstruksi	Jumlah kegiatan yang diadakan				1 Kegiatan	1 Kegiatan	60,262,000	60,262,000	60,262,000	Semua Kab/Kota, Semua Kecamatan, Semua Kelurahan	Dana Transfer Umum-Dana Alokasi Umum	Memperkuat Infrastruktur Untuk Mendukung Pengembangan Ekonomi Dan Pelayanan Dasar	4. Perbaikan Infrastruktur untuk Pengembangan Perekonomian Darah	Masyarakat Jasa Konstruksi di Wilayah Kabupaten Kebumen	1 Kegiatan	100,000,000	DINAS PEKERJAAN UMUM DAN PENATAAN RUANG
1 03 11 2.02	**Penyelenggaraan Sistem Informasi Jasa Konstruksi Cakupan Daerah Kabupaten/Kota**	Cakupan Pelayanan Penunjang Urusan Pemerintah Daerah	%		%	100 %	100 %	**147,250,000**	**147,250,000**	**126,898,000**						100 %	**150,000,000**	
1 03 11 2.02 01	Pengelolaan Operasional Layanan Informasi Jasa	JUmlah Pemohon Layanan Informasi Jasa				60 Pemohon	60 Pemohon	47,250,000	47,250,000	26,898,000	Semua Kab/Kota,	PENDAPATAN ASLI DAERAH	Memperkuat Infrastruktur Untuk Mendukung	4. Perbaikan Infrastruktur untuk Pengembangan	0	60 Pemohon	50,000,000	DINAS PEKERJAAN UMUM DAN PENATAAN

Penetapan Perubahan Rencana Kerja Pemerintah Daerah (RKPD)
Kabupaten Kebumen
Tahun 2022

Kode	Urusan/ Bidang Urusan/ Program/ Kegiatan/ Sub Kegiatan	Indikator Program/ Kegiatan/ Sub Kegiatan	Target Akhir Periode RPJMD	Realisasi Capaian RKPD Tahun 2020	Prakiraan Capaian Target RKPD Tahun 2021	Capaian Kinerja dan Kerangka Pendanaan									Kelompok Sasaran	Prakiraan Maju Rencana Tahun 2023		Perangkat Daerah Penanggung Jawab
						Target 2022		Pagu Indikatif			Lokasi	Sumber Dana	Prioritas			Target	Pagu Indikatif	
						Semula	Menjadi	RKPD 2022	APBD 2022	RKPD 2022 Perubahan			Nasional	Daerah				
	Konstruksi	Konstruksi									Semua Kecamatan, Semua Kelurahan	(PAD) Dana Transfer Umum-Dana Alokasi Umum	Pengembangan Ekonomi Dan Pelayanan Dasar	Perekonomian Darah 4. Perbaikan Infrastruktur untuk Pengembangan Perekonomian Darah				RUANG
1 03 11 2.02 07	Penyusunan Data dan Informasi Ketersediaan/Penggunaan Material dan Peralatan	Jumlah Dokumen yang Tersusun				2 Dokumen	2 Dokumen	100,000,000	100,000,000	100,000,000	Kab. Kebumen, Semua Kecamatan, Semua Kelurahan	PENDAPATAN ASLI DAERAH (PAD) Dana Transfer Umum-Dana Alokasi Umum	Memperkuat Infrastruktur Untuk Mendukung Pengembangan Ekonomi Dan Pelayanan Dasar	4. Perbaikan Infrastruktur untuk Pengembangan Perekonomian Darah 4. Perbaikan Infrastruktur untuk Pengembangan Perekonomian Darah	0	2 Dokumen	100,000,000	DINAS PEKERJAAN UMUM DAN PENATAAN RUANG
1 03 11 2.03	**Penerbitan Izin Usaha Jasa Konstruksi Nasional (Non Kecil dan Kecil)**	Jumlah pemohon penerbitan rekomendasi teknis IUJK Nasional	Pemohon		Pemohon	110 Pemohon	110 Pemohon	**47,250,000**	**47,250,000**	**24,247,000**						110 Pemohon	**47,250,000**	
1 03 11 2.03 02	Dukungan/Fasilitasi Penyelenggaraan Penerbitan Rekomendasi Teknis IUJK Nasional	Jumlah pemohon penerbitan rekomendasi teknis IUJK Nasional				110 Pemohon	110 Pemohon	47,250,000	47,250,000	24,247,000	Semua Kab/Kota, Semua Kecamatan, Semua Kelurahan	Dana Transfer Umum-Dana Alokasi Umum	Memperkuat Infrastruktur Untuk Mendukung Pengembangan Ekonomi Dan Pelayanan Dasar	4. Perbaikan Infrastruktur untuk Pengembangan Perekonomian Darah	0	110 Pemohon	47,250,000	DINAS PEKERJAAN UMUM DAN PENATAAN RUANG
1 03 12	**PROGRAM PENYELENGGARAAN PENATAAN RUANG**	Persentase Kesesuaian Lahan dengan Pola Ruang RTRW	%		%	91,15 %	91,15 %	**1,540,800,000**	**1,240,800,000**	**1,281,682,000**						91,15 %	**1,037,417,000**	
1 03 12 2.01	**Penetapan Rencana Tata Ruang Wilayah (RTRW) dan Rencana Rinci Tata Ruang (RRTR) Kabupaten/Kota**	Jumlah Dokumen Rekomendasi RTRW dan RRTR Kabupaten/ Kota	Dokumen		Dokumen	2 Dokumen	2 Dokumen	**1,145,480,000**	**845,480,000**	**868,435,000**						2 Dokumen	**551,542,000**	
1 03 12 2.01 01	Pelaksanaan Persetujuan Substansi, Evaluasi, Konsultasi Evaluasi dan Penetapan RTRW Kabupaten/Kota	Jumlah dokumen rekomendasi RTRW yang tersusun				1 dokumen	1 dokumen	100,000,000	100,000,000	197,955,000	Semua Kab/Kota, Semua Kecamatan, Semua Kelurahan	Dana Transfer Umum-Dana Alokasi Umum	Memperkuat Infrastruktur Untuk Mendukung Pengembangan Ekonomi Dan Pelayanan Dasar	4. Perbaikan Infrastruktur untuk Pengembangan Perekonomian Darah	Jumlah Dokumen RDTR dan RTRW Yang Tersusun	1 dokumen	165,375,000	DINAS PEKERJAAN UMUM DAN PENATAAN RUANG
1 03 12 2.01 02	Pelaksanaan Persetujuan Substansi, Evaluasi, Konsultasi Evaluasi dan Penetapan RRTR Kabupaten/Kota	Jumlah dokumen RRTR yang tersusun				1 dokumen	1 dokumen	1,045,480,000	745,480,000	670,480,000	Semua Kab/Kota, Semua Kecamatan, Semua Kelurahan	Dana Transfer Umum-Dana Alokasi Umum	Memperkuat Infrastruktur Untuk Mendukung Pengembangan Ekonomi Dan Pelayanan Dasar	4. Perbaikan Infrastruktur untuk Pengembangan Perekonomian Darah	Jumlah Dokumen RDTR dan RTRW Yang Tersusun	1 dokumen	386,167,000	DINAS PEKERJAAN UMUM DAN PENATAAN RUANG
1 03 12 2.02	**Koordinasi dan Sinkronisasi Perencanaan Tata Ruang Daerah Kabupaten/Kota**	Jumlah Rapat Koordinasi Penyusunan Tata Ruang	Kegiatan		Kegiatan	12 Kegiatan	12 Kegiatan	**145,400,000**	**145,400,000**	**145,400,000**						12 Kegiatan	**165,375,000**	
1 03 12 2.02 01	Koordinasi dan Sinkronisasi Penyusunan RTRW Kabupaten/Kota	Jumlah rapat koordinasi penyusunan RTRW yang dilaksanakan				12 kegiatan	12 kegiatan	50,000,000	50,000,000	50,000,000	Semua Kab/Kota, Semua Kecamatan, Semua Kelurahan	Pendapatan Transfer Antar Daerah	Memperkuat Infrastruktur Untuk Mendukung Pengembangan Ekonomi Dan Pelayanan Dasar	4. Perbaikan Infrastruktur untuk Pengembangan Perekonomian Darah	Jumlah Kegiatan Koordinasi dan Sinkronisasi Penyusunan RRTR dan RTRW Yang Terlaksana	12 kegiatan	55,125,000	DINAS PEKERJAAN UMUM DAN PENATAAN RUANG

Penetapan Perubahan Rencana Kerja Pemerintah Daerah (RKPD)
Kabupaten Kebumen
Tahun 2022

Kode	Urusan/ Bidang Urusan/ Program/ Kegiatan/ Sub Kegiatan	Indikator Program/ Kegiatan/ Sub Kegiatan	Target Akhir Periode RPJMD	Realisasi Capaian RKPD Tahun 2020	Prakiraan Capaian Target RKPD Tahun 2021	Capaian Kinerja dan Kerangka Pendanaan									Kelompok Sasaran	Prakiraan Maju Rencana Tahun 2023		Perangkat Daerah Penanggung Jawab
						Target 2022		Pagu Indikatif			Lokasi	Sumber Dana	Prioritas			Target	Pagu Indikatif	
						Semula	Menjadi	RKPD 2022	APBD 2022	RKPD 2022 Perubahan			Nasional	Daerah				
1 03 12 2.02 02	Koordinasi dan Sinkronisasi Penyusunan RRTR Kabupaten/Kota	prosentase terwujudnya Penataan Ruang				75 %	75 %	50,000,000	50,000,000	50,000,000	Kab. Kebumen, Kebumen, Kebumen	Dana Transfer Umum-Dana Alokasi Umum	Memperkuat Infrastruktur Untuk Mendukung Pengembangan Ekonomi Dan Pelayanan Dasar	4. Perbaikan Infrastruktur untuk Pengembangan Perekonomian Darah	Jumlah Kegiatan Koordinasi dan Sinkronisasi Penyusunan RRTR dan RTRW Yang Terlaksana	75 %	55,125,000	DINAS PEKERJAAN UMUM DAN PENATAAN RUANG
1 03 12 2.02 03	Peningkatan Peran Masyarakat dalam Penataan Ruang	Jumlah sosialisasi yang terlaksana				3 kegiatan	3 kegiatan	45,400,000	45,400,000	45,400,000	Semua Kab/Kota, Semua Kecamatan, Semua Kelurahan	Dana Transfer Umum-Dana Alokasi Umum	Memperkuat Infrastruktur Untuk Mendukung Pengembangan Ekonomi Dan Pelayanan Dasar	4. Perbaikan Infrastruktur untuk Pengembangan Perekonomian Darah	Jumlah Kegiatan Koordinasi dan Sinkronisasi Penyusunan RRTR dan RTRW Yang Terlaksana	3 kegiatan	55,125,000	DINAS PEKERJAAN UMUM DAN PENATAAN RUANG
1 03 12 2.03	**Koordinasi dan Sinkronisasi Pemanfaatan Ruang Daerah Kabupaten/Kota**	Jumlah Dokumen Pemanfaatan Ruang Yang Tersusun	Dokumen		Dokumen	110 Dokumen	110 Dokumen	**195,400,000**	**195,400,000**	**195,400,000**						110 Dokumen	**265,375,000**	
1 03 12 2.03 01	Koordinasi dan Sinkronisasi Pemanfaatan Ruang untuk Investasi dan Pembangunan Daerah	Jumlah dokumen KRK yang tersusun				110 dokumen	110 dokumen	100,000,000	100,000,000	117,000,000	Semua Kab/Kota, Semua Kecamatan, Semua Kelurahan	Dana Transfer Umum-Dana Alokasi Umum	Memperkuat Infrastruktur Untuk Mendukung Pengembangan Ekonomi Dan Pelayanan Dasar	4. Perbaikan Infrastruktur untuk Pengembangan Perekonomian Darah	Jumlah Kegiatan Sosialisasi Terkait Penataan Ruang Kepada Masyarakat Yang Terlaksana	110 dokumen	165,375,000	DINAS PEKERJAAN UMUM DAN PENATAAN RUANG
1 03 12 2.03 02	Sistem Informasi Penataan Ruang	Jumlah Informasi Tata Ruang yang terupdate				100 persen	100 persen	95,400,000	95,400,000	78,400,000	Semua Kab/Kota, Semua Kecamatan, Semua Kelurahan	Dana Transfer Umum-Dana Alokasi Umum	Memperkuat Infrastruktur Untuk Mendukung Pengembangan Ekonomi Dan Pelayanan Dasar	4. Perbaikan Infrastruktur untuk Pengembangan Perekonomian Darah	Jumlah Kegiatan Sosialisasi Terkait Penataan Ruang Kepada Masyarakat Yang Terlaksana	100 persen	100,000,000	DINAS PEKERJAAN UMUM DAN PENATAAN RUANG
1 03 12 2.04	**Koordinasi dan Sinkronisasi Pengendalian Pemanfaatan Ruang Daerah Kabupaten/Kota**	Jumlah koordinasi TKPRD yang terlaksana	Kegiatan		Kegiatan	12 Kegiatan	12 Kegiatan	**54,520,000**	**54,520,000**	**72,447,000**						12 Kegiatan	**55,125,000**	
1 03 12 2.04 04	Koordinasi Pelaksanaan Penataan Ruang	Jumlah koordinasi TKPRD yang terlaksana				12 kegiatan	12 kegiatan	54,520,000	54,520,000	72,447,000	Semua Kab/Kota, Semua Kecamatan, Semua Kelurahan	Dana Transfer Umum-Dana Alokasi Umum	Memperkuat Infrastruktur Untuk Mendukung Pengembangan Ekonomi Dan Pelayanan Dasar	4. Perbaikan Infrastruktur untuk Pengembangan Perekonomian Darah	0	12 kegiatan	55,125,000	DINAS PEKERJAAN UMUM DAN PENATAAN RUANG
2	**URUSAN PEMERINTAHAN WAJIB YANG TIDAK BERKAITAN DENGAN PELAYANAN DASAR**																	
2 10	**URUSAN PEMERINTAHAN BIDANG PERTANAHAN**							**0**	**0**	**0**							**0**	
2 10 04	**PROGRAM PENYELESAIAN SENGKETA TANAH GARAPAN**	Persentase Penanganan Sengketa Lahan	%		%	- %	- %	**0**	**0**	**0**						- %	**0**	
2 10 04 2.01	**Penyelesaian Sengketa Tanah Garapan dalam Daerah Kabupaten/Kota**	Jumlah Penyelesaian Penanganan Sengketa Lahan	%		%	0 %	0 %	**0**	**0**	**0**						0 %	**0**	

Penetapan Perubahan Rencana Kerja Pemerintah Daerah (RKPD)
Kabupaten Kebumen
Tahun 2022

Kode	Urusan/ Bidang Urusan/ Program/ Kegiatan/ Sub Kegiatan	Indikator Program/ Kegiatan/ Sub Kegiatan	Target Akhir Periode RPJMD	Realisasi Capaian RKPD Tahun 2020	Prakiraan Capaian Target RKPD Tahun 2021	Capaian Kinerja dan Kerangka Pendanaan									Kelompok Sasaran	Prakiraan Maju Rencana Tahun 2023		Perangkat Daerah Penanggung Jawab
						Target 2022		Pagu Indikatif			Lokasi	Sumber Dana	Prioritas			Target	Pagu Indikatif	
						Semula	Menjadi	RKPD 2022	APBD 2022	RKPD 2022 Perubahan			Nasional	Daerah				
2 10 04 2.01 01	Inventarisasi Sengketa, Konflik, dan Perkara Pertanahan dalam 1 (satu) Daerah Kabupaten/Kota	Jumlah Penyelesaian Penanganan Sengketa Lahan				0 %	0 %	0	0	0	Kab. Kebumen, Semua Kecamatan, Semua Kelurahan		Memperkuat Infrastruktur Untuk Mendukung Pengembangan Ekonomi Dan Pelayanan Dasar	4. Perbaikan Infrastruktur untuk Pengembangan Perekonomian Darah	0	0 %	0	DINAS PEKERJAAN UMUM DAN PENATAAN RUANG
TOTAL								**174,952,617,000**	**167,755,484,000**	**187,403,441,000**							**184,173,447,700**	

Penetapan Perubahan Rencana Kerja Pemerintah Daerah (RKPD)
Kabupaten Kebumen
Tahun 2022

Kode					Urusan/ Bidang Urusan/ Program/ Kegiatan/ Sub Kegiatan	Indikator Program/ Kegiatan/ Sub Kegiatan	Target Akhir Periode RPJMD	Realisasi Capaian RKPD Tahun 2020	Prakiraan Capaian Target RKPD Tahun 2021	Capaian Kinerja dan Kerangka Pendanaan								Kelompok Sasaran	Prakiraan Maju Rencana Tahun 2023		Perangkat Daerah Penanggung Jawab
										Target 2022		Pagu Indikatif			Lokasi	Sumber Dana	Prioritas			Target	Pagu Indikatif	
										Semula	Menjadi	RKPD 2022	APBD 2022	RKPD 2022 Perubahan			Nasional	Daerah				
1					**URUSAN PEMERINTAHAN WAJIB YANG BERKAITAN DENGAN PELAYANAN DASAR**																	
1	**04**				**URUSAN PEMERINTAHAN BIDANG PERUMAHAN DAN KAWASAN PERMUKIMAN**							**14,674,044,000**	**9,989,905,000**	**10,211,905,000**							**19,364,000,000**	
1	**04**	**02**			**PROGRAM PENGEMBANGAN PERUMAHAN**	Persentase penyediaan rumah layak huni bagi korban bencana kab/kota	%		%	100 %	100 %	**1,815,000,000**	**960,125,000**	**960,125,000**						100 %	**1,070,000,000**	
1	**04**	**02**	2.01		**Pendataan Penyediaan dan Rehabilitasi Rumah Korban Bencana atau Relokasi Program Kabupaten/Kota**	Jumlah pendataan dan identifikasi lokasi rawan bencana	kecamatan		kecamatan	26 kecamatan	26 kecamatan	**60,000,000**	**60,000,000**	**60,000,000**						26 kecamatan	**70,000,000**	
1	04	02	2.01	01	Identifikasi Perumahan di Lokasi Rawan Bencana atau Terkena Relokasi Program Kabupaten/Kota	Jumlah pendataan dan identifikasi lokasi rawan bencana				26 kecamatan	26 kecamatan	60,000,000	60,000,000	60,000,000	Semua Kab/Kota, Semua Kecamatan, Semua Kelurahan	Dana Transfer Umum - Dana Alokasi Umum	Memperkuat Infrastruktur Untuk Mendukung Pengembangan Ekonomi Dan Pelayanan Dasar	4. Perbaikan Infrastruktur untuk Pengembangan Perekonomian Darah	Masyarakat korban bencana/relokasi	26 kecamatan	70,000,000	DINAS PERUMAHAN, KAWASAN PERMUKIMAN DAN PERHUBUNGAN
1	**04**	**02**	2.03		**Pembangunan dan Rehabilitasi Rumah Korban Bencana atau Relokasi Program Kabupaten/Kota**	Jumlah rumah korban bencana yang direhabilitasi/direlokasi	unit		unit	40 unit	40 unit	**1,755,000,000**	**900,125,000**	**900,125,000**						40 unit	**1,000,000,000**	
1	04	02	2.03	01	Rehabilitasi Rumah bagi Korban Bencana	Jumlah fasilitasi dan pendampingan penanganan rumah korban bencana/relokasi Jumlah fasilitasi dan pendampingan program pengembangan perumahan (P2MKM), program pengembangan perumahan APBD provinsi, program pengembangan perumahan APBN, program pengembangan perumahan (P) Jumlah rumah korban bencana yang dibangun Jumlah rumah yang direlokasi				12 bulan 12 bulan 6 unit 15 unit	12 bulan 12 bulan 6 unit 15 unit	1,755,000,000	900,125,000	900,125,000	Kab. Kebumen, Prembun, Pesuningan Kab. Kebumen, Pejagoan, Kedawung Kab. Kebumen, Pejagoan, Jemur Kab. Kebumen, Pejagoan, Peniron Kab. Kebumen, Adimulyo, Sekarteja Kab. Kebumen, Sempor, Sampang Kab. Kebumen, Sadang, Kedunggong Kab. Kebumen, Padureso, Kalijering Kab. Kebumen, Padureso, Sidototo Kab. Kebumen, Poncowarno, Blater Kab. Kebumen, Poncowarno, Tirtomoyo Kab. Kebumen, Karangsambung, Kaligending	Dana Transfer Umum-Dana Alokasi Umum	Memperkuat Infrastruktur Untuk Mendukung Pengembangan Ekonomi Dan Pelayanan Dasar	4. Perbaikan Infrastruktur untuk Pengembangan Perekonomian Darah	Masyarakat korban bencana/relokasi program	12 bulan 12 bulan 6 unit 15 unit	1,000,000,000	DINAS PERUMAHAN, KAWASAN PERMUKIMAN DAN PERHUBUNGAN
1	**04**	**03**			**PROGRAM KAWASAN PERMUKIMAN**	Persentase penanganan kawasan permukiman kumuh dibawah 10 ha	%		%	11,09 %	11,09 %	**2,466,500,000**	**442,000,000**	**582,000,000**						11,09 %	**4,124,000,000**	

Penetapan Perubahan Rencana Kerja Pemerintah Daerah (RKPD)
Kabupaten Kebumen
Tahun 2022

Kode	Urusan/ Bidang Urusan/ Program/ Kegiatan/ Sub Kegiatan	Indikator Program/ Kegiatan/ Sub Kegiatan	Target Akhir Periode RPJMD	Realisasi Capaian RKPD Tahun 2020	Prakiraan Capaian Target RKPD Tahun 2021	Capaian Kinerja dan Kerangka Pendanaan									Kelompok Sasaran	Prakiraan Maju Rencana Tahun 2023		Perangkat Daerah Penanggung Jawab
						Target 2022		Pagu Indikatif			Lokasi	Sumber Dana	Prioritas			Target	Pagu Indikatif	
						Semula	Menjadi	RKPD 2022	APBD 2022	RKPD 2022 Perubahan			Nasional	Daerah				
1 04 03 2.02	**Penataan dan Peningkatan Kualitas Kawasan Permukiman Kumuh dengan Luas di Bawah 10 (sepuluh) Ha**	Jumlah permukiman kumuh yang ditangani. Jumlah fasilitasi dan pendampingan penanganan kawasan kumuh	desa		desa	15 desa	15 desa	**2,466,500,000**	**442,000,000**	**582,000,000**						15 desa	**4,124,000,000**	
1 04 03 2.02 03	Pembentukan/Pembinaan Kelompok Swadaya Masyarakat di Permukiman Kumuh	Jumlah permukiman kumuh yang ditangani				0.65 ha	0.65 ha	2,240,000,000	240,000,000	240,000,000	Kab. Kebumen, Kutowinangun, Lundong	Dana Transfer Umum-Dana Alokasi Umum	Memperkuat Infrastruktur Untuk Mendukung Pengembangan Ekonomi Dan Pelayanan Dasar	4. Perbaikan Infrastruktur untuk Pengembangan Perekonomian Darah	Masyarakat di kawasan permukiman kumuh	0.65 ha	3,640,000,000	DINAS PERUMAHAN, KAWASAN PERMUKIMAN DAN PERHUBUNGAN
1 04 03 2.02 05	Koordinasi dan Sinkronisasi Pengendalian Penataan Pemugaran/Peremajaan Permukiman Kumuh	Jumlah fasilitasi dan pendampingan penanganan kawasan kumuh				12 bulan	12 bulan	226,500,000	202,000,000	342,000,000	Kab. Kebumen, Kebumen, Kebumen	Dana Transfer Umum-Dana Alokasi Umum	Memperkuat Infrastruktur Untuk Mendukung Pengembangan Ekonomi Dan Pelayanan Dasar	4. Perbaikan Infrastruktur untuk Pengembangan Perekonomian Darah	Masyarakat di kawasan permukiman kumuh	12 bulan	484,000,000	DINAS PERUMAHAN, KAWASAN PERMUKIMAN DAN PERHUBUNGAN
1 04 04	**PROGRAM PERUMAHAN DAN KAWASAN PERMUKIMAN KUMUH**	Persentase rumah tidak layak huni tertangani	%		%	52,64 %	52,64 %	**3,950,051,000**	**2,908,926,000**	**2,908,926,000**						52,64 %	**7,570,000,000**	
1 04 04 2.01	**Pencegahan Perumahan dan Kawasan Permukiman Kumuh pada Daerah Kabupaten/Kota**	Jumlah rumah tidak layak huni yang dibangun/direhabilitasi (DAK Bidang Perumahan 129 unit, P 17 unit, P2MKM 50 unit)	unit		unit	196 unit	196 unit	**3,950,051,000**	**2,908,926,000**	**2,908,926,000**						196 unit	**7,570,000,000**	
1 04 04 2.01 01	Perbaikan Rumah Tidak Layak Huni untuk Pencegahan terhadap Tumbuh dan Berkembangnya Permukiman Kumuh diluar Kawasan Permukiman Kumuh dengan Luas di Bawah 10 (sepuluh) Ha	Jumlah perbaikan rumah tidak layak huni untuk pencegahan tumbuh dan berkembangnya permukiman kumuh				93 unit	93 unit	3,890,051,000	2,848,926,000	2,848,926,000	Kab. Kebumen, Ayah, Argopeni Kab. Kebumen, Ayah, Argosari Kab. Kebumen, Buayan, Tugu Kab. Kebumen, Buayan, Nogoraji Kab. Kebumen, Puring, Waluyorejo Kab. Kebumen, Ambal, Blengorkulon Kab. Kebumen, Mirit, Pekutan Kab. Kebumen, Mirit, Winong Kab. Kebumen, Mirit, Ngabean Kab. Kebumen, Prembun, Kabuaran Kab. Kebumen, Alian, Bojongsari Kab. Kebumen, Alian, Surotrunan Kab. Kebumen, Alian, Kalirancang	Dana Transfer Umum-Dana Alokasi Umum Dana Transfer Khusus - Dana Alokasi Khusus Fisik	Memperkuat Infrastruktur Untuk Mendukung Pengembangan Ekonomi Dan Pelayanan Dasar	4. Perbaikan Infrastruktur untuk Pengembangan Perekonomian Darah	Masyarakatat dan rumah tidak layak huni	93 unit	7,500,000,000	DINAS PERUMAHAN, KAWASAN PERMUKIMAN DAN PERHUBUNGAN

Penetapan Perubahan Rencana Kerja Pemerintah Daerah (RKPD)
Kabupaten Kebumen
Tahun 2022

Kode	Urusan/ Bidang Urusan/ Program/ Kegiatan/ Sub Kegiatan	Indikator Program/ Kegiatan/ Sub Kegiatan	Target Akhir Periode RPJMD	Realisasi Capaian RKPD Tahun 2020	Prakiraan Capaian Target RKPD Tahun 2021	Capaian Kinerja dan Kerangka Pendanaan									Kelompok Sasaran	Prakiraan Maju Rencana Tahun 2023		Perangkat Daerah Penanggung Jawab
						Target 2022		Pagu Indikatif			Lokasi	Sumber Dana	Prioritas			Target	Pagu Indikatif	
						Semula	Menjadi	RKPD 2022	APBD 2022	RKPD 2022 Perubahan			Nasional	Daerah				
											Kab. Kebumen, Kebumen, Panjer Kab. Kebumen, Adimulyo, Sugihwaras Kab. Kebumen, Adimulyo, Tepakyang Kab. Kebumen, Adimulyo, Caruban Kab. Kebumen, Kuwarasan, Madureso Kab. Kebumen, Rowokele, Giyanti Kab. Kebumen, Karanggayam, Kebakalan Kab. Kebumen, Karanggayam, Giritirto Kab. Kebumen, Bonorowo, Sirnoboyo Kab. Kebumen, Karangsambung, Kaligending							
1 04 04 2.01 02	Kerja Sama Perbaikan Rumah Tidak Layak Huni Beserta PSU diluar Kawasan Permukiman Kumuh dengan Luas di Bawah 10 (sepuluh) Ha	Jumlah fasilitasi dan koordinasi pelaksanaan urusan perumahan				26 kecamatan	26 kecamatan	60,000,000	60,000,000	60,000,000	Semua Kab/Kota, Semua Kecamatan, Semua Kelurahan	Dana Transfer Umum-Dana Alokasi Umum	Memperkuat Infrastruktur Untuk Mendukung Pengembangan Ekonomi Dan Pelayanan Dasar	4. Perbaikan Infrastruktur untuk Pengembangan Perekonomian Darah	Masyarakatat dan rumah tidak layak huni	26 kecamatan	70,000,000	DINAS PERUMAHAN, KAWASAN PERMUKIMAN DAN PERHUBUNGAN
1 04 05	**PROGRAM PENINGKATAN PRASARANA, SARANA DAN UTILITAS UMUM (PSU)**	Persentase peningkatan akses air limbah aman	%		%	1,22 %	1,22 %	**6,442,493,000**	**5,678,854,000**	**5,760,854,000**						1,22 %	**6,600,000,000**	
1 04 05 2.01	**Urusan Penyelenggaraan PSU Perumahan**	Jumlah bantuan sarpras PSU/sanitasi yang dibangun (DAK) Jumlah sarpras PSU/kendaraan angkutan lumpur tinja dan roda3 lumpur tinja. Jumlah sarpras PSU/sarpras-akses jalan IPLT Pendampingan dan operasional kegiatan	desa/paket		desa/paket	15 desa/paket	15 desa/paket	**6,442,493,000**	**5,678,854,000**	**5,760,854,000**						15 desa/paket	**6,600,000,000**	
1 04 05 2.01 02	Penyediaan Prasarana, Sarana, dan Utilitas Umum di Perumahan untuk Menunjang Fungsi Hunian	Jumlah sarpras pelayanan PSU dan air limbah domestik Kendaraan Truk Tinja				15 paket. 1 unit	12 paket. 1 unit	5,491,813,000	4,878,849,000	4,960,849,000	Semua Kab/Kota, Semua Kecamatan, Semua Kelurahan Kab. Kebumen, Puring, Tambakmulyo Kab. Kebumen, Puring, Tukinggedong	Dana Transfer Umum-Dana Alokasi Umum Dana Transfer Khusus - Dana Alokasi Khusus Fisik	Memperkuat Infrastruktur Untuk Mendukung Pengembangan Ekonomi Dan Pelayanan Dasar	4. Perbaikan Infrastruktur untuk Pengembangan Perekonomian Darah	Masyarakat penerima layanan PSU	12 paket. 1 unit	5,500,000,000	DINAS PERUMAHAN, KAWASAN PERMUKIMAN DAN PERHUBUNGAN

Penetapan Perubahan Rencana Kerja Pemerintah Daerah (RKPD)
Kabupaten Kebumen
Tahun 2022

Kode	Urusan/ Bidang Urusan/ Program/ Kegiatan/ Sub Kegiatan	Indikator Program/ Kegiatan/ Sub Kegiatan	Target Akhir Periode RPJMD	Realisasi Capaian RKPD Tahun 2020	Prakiraan Capaian Target RKPD Tahun 2021	Capaian Kinerja dan Kerangka Pendanaan									Kelompok Sasaran	Prakiraan Maju Rencana Tahun 2023		Perangkat Daerah Penanggung Jawab
						Target 2022		Pagu Indikatif			Lokasi	Sumber Dana	Prioritas			Target	Pagu Indikatif	
						Semula	Menjadi	RKPD 2022	APBD 2022	RKPD 2022 Perubahan			Nasional	Daerah				
											Kab. Kebumen, Petanahan, Nampudadi Kab. Kebumen, Klirong, Bumiharjo Kab. Kebumen, Ambal, Ambalresmi Kab. Kebumen, Kutowinangun, Tanjungsari Kab. Kebumen, Pejagoan, Logede Kab. Kebumen, Pejagoan, Pejagoan Kab. Kebumen, Sempor, Sidoharum Kab. Kebumen, Sempor, Jatinegara Kab. Kebumen, Karangsambung, Kaligending Kab. Kebumen, Karangsambung, Karangsambung							
1 04 05 2.01 03	Koordinasi dan Sinkronisasi dalam rangka Penyediaan Prasarana, Sarana, dan Utilitas Umum Perumahan	Jumlah pelayanan pengolahan air limbah Jumlah pemeliharaan IPAL/IPLT				12 bulan 2 paket	12 bulan 2 paket	950,680,000	800,005,000	800,005,000	Kab. Kebumen, Kebumen, Kebumen Kab. Kebumen, Sempor, Semail Kab. Kebumen, Karangsambung, Karangsambung	Dana Transfer Umum-Dana Alokasi Umum	Memperkuat Infrastruktur Untuk Mendukung Pengembangan Ekonomi Dan Pelayanan Dasar	4. Perbaikan Infrastruktur untuk Pengembangan Perekonomian Darah	Masyarakat penerima layanan PSU	12 bulan 2 paket	1,100,000,000	DINAS PERUMAHAN, KAWASAN PERMUKIMAN DAN PERHUBUNGAN
2	**URUSAN PEMERINTAHAN WAJIB YANG TIDAK BERKAITAN DENGAN PELAYANAN DASAR**																	
2 15	**URUSAN PEMERINTAHAN BIDANG PERHUBUNGAN**							**25,111,486,000**	**23,805,546,000**	**38,024,849,000**							**28,606,000,000**	
2 15 01	**PROGRAM PENUNJANG URUSAN PEMERINTAHAN DAERAH KABUPATEN/KOTA**	Cakupan Pelayanan Penunjangan Urusan Pemerintahan Daerah	%		%	100 %	100 %	**6,503,215,000**	**10,503,215,000**	**8,408,346,000**						100 %	**7,201,000,000**	
2 15 01 2.01	**Perencanaan, Penganggaran, dan Evaluasi Kinerja Perangkat Daerah**	Jumlah dokumen perencanaan perangkat daerah	Dokumen		Dokumen	5 Dokumen	5 Dokumen	**76,214,000**	**76,214,000**	**76,214,000**						5 Dokumen	**110,000,000**	
2 15 01 2.01 01	Penyusunan Dokumen Perencanaan Perangkat Daerah	Jumlah Dokumen Perencanaan Perangkat Daerah yang Tersusun				5 dokumen	5 dokumen	45,417,000	45,417,000	45,417,000	Semua Kab/Kota, Semua Kecamatan, Semua Kelurahan	Dana Transfer Umum-Dana Alokasi Umum	Memperkuat Infrastruktur Untuk Mendukung Pengembangan Ekonomi Dan Pelayanan Dasar	4. Perbaikan Infrastruktur untuk Pengembangan Perekonomian Darah	Dokumen Perencanaan	5 dokumen	75,000,000	DINAS PERUMAHAN, KAWASAN PERMUKIMAN DAN PERHUBUNGAN
2 15 01 2.01 07	Evaluasi Kinerja Perangkat Daerah	Jumlah bulan evaluasi kinerja perangkat daerah				12 Bulan	12 Bulan	30,797,000	30,797,000	30,797,000	Semua Kab/Kota, Semua Kecamatan, Semua Kelurahan	Dana Transfer Umum - Dana Alokasi Umum	Memperkuat Infrastruktur Untuk Mendukung Pengembangan Ekonomi Dan Pelayanan Dasar	1. Penerapan Tata Kelola Pemerintahan yang Terintegrasi melalui e-gov dan Peningkatan Kapabilitas Aparatur	Dokumen Perencanaan	12 Bulan	35,000,000	DINAS PERUMAHAN, KAWASAN PERMUKIMAN DAN PERHUBUNGAN

Penetapan Perubahan Rencana Kerja Pemerintah Daerah (RKPD)
Kabupaten Kebumen
Tahun 2022

Kode	Urusan/ Bidang Urusan/ Program/ Kegiatan/ Sub Kegiatan	Indikator Program/ Kegiatan/ Sub Kegiatan	Target Akhir Periode RPJMD	Realisasi Capaian RKPD Tahun 2020	Prakiraan Capaian Target RKPD Tahun 2021	Capaian Kinerja dan Kerangka Pendanaan									Kelompok Sasaran	Prakiraan Maju Rencana Tahun 2023		Perangkat Daerah Penanggung Jawab
						Target 2022		Pagu Indikatif			Lokasi	Sumber Dana	Prioritas			Target	Pagu Indikatif	
						Semula	Menjadi	RKPD 2022	APBD 2022	RKPD 2022 Perubahan			Nasional	Daerah				
2 15 01 2.02	**Administrasi Keuangan Perangkat Daerah**	Jumlah bulan penataan administrasi keuangan perangkat daerah	Bulan		Bulan	12 Bulan	12 Bulan	**5,051,971,000**	**9,051,971,000**	**6,897,102,000**						12 Bulan	**5,555,000,000**	
2 15 01 2.02 01	Penyediaan Gaji dan Tunjangan ASN	Jumlah bulan penyediaan gaji dan tunjangan ASN				12 bulan	12 bulan	4,618,674,000	8,618,674,000	6,463,805,000	Semua Kab/Kota, Semua Kecamatan, Semua Kelurahan	Dana Transfer Umum-Dana Alokasi Umum	Memperkuat Infrastruktur Untuk Mendukung Pengembangan Ekonomi Dan Pelayanan Dasar	4. Perbaikan Infrastruktur untuk Pengembangan Perekonomian Darah	Gaji dan Tunjangan ASN	12 bulan	5,105,000,000	DINAS PERUMAHAN, KAWASAN PERMUKIMAN DAN PERHUBUNGAN
2 15 01 2.02 03	Pelaksanaan Penatausahaan dan Pengujian/Verifikasi Keuangan SKPD	Jumlah bulan penatausahaan dan pengujian/verifikasi keuangan SKPD Jumlah PTT Jumlah THL Pengemudi Jumlah THL Perencanaan dan Keuangan				12 bulan 9 orang 1 orang 3 orang	12 bulan 9 orang 1 orang 3 orang	433,297,000	433,297,000	433,297,000	Semua Kab/Kota, Semua Kecamatan, Semua Kelurahan	Dana Transfer Umum - Dana Alokasi Umum	Memperkuat Infrastruktur Untuk Mendukung Pengembangan Ekonomi Dan Pelayanan Dasar	1. Penerapan Tata Kelola Pemerintahan yang Terintegrasi melalui e-gov dan Peningkatan Kapabilitas Aparatur	Gaji dan Tunjangan ASN	12 bulan 9 orang 1 orang 3 orang	450,000,000	DINAS PERUMAHAN, KAWASAN PERMUKIMAN DAN PERHUBUNGAN
2 15 01 2.05	**Administrasi Kepegawaian Perangkat Daerah**	Jumlah pegawai yg mengikuti Diklat	orang		orang	50 orang	50 orang	**113,548,000**	**113,548,000**	**113,548,000**						50 orang	**180,000,000**	
2 15 01 2.05 09	Pendidikan dan Pelatihan Pegawai Berdasarkan Tugas dan Fungsi	Jumlah orang yang di diklat				50 orang	50 orang	113,548,000	113,548,000	113,548,000	Kab. Kebumen, Semua Kecamatan, Semua Kelurahan	Dana Transfer Umum-Dana Alokasi Umum	Memperkuat Infrastruktur Untuk Mendukung Pengembangan Ekonomi Dan Pelayanan Dasar	4. Perbaikan Infrastruktur untuk Pengembangan Perekonomian Darah	Pegawai Dinas Perhubungan	50 orang	180,000,000	DINAS PERUMAHAN, KAWASAN PERMUKIMAN DAN PERHUBUNGAN
2 15 01 2.06	**Administrasi Umum Perangkat Daerah**	Jumlah bulan pelaksanaan kegiatan administrasi umum perangkat daerah	Bulan		Bulan	12 Bulan	12 Bulan	**385,250,000**	**385,250,000**	**385,250,000**						12 Bulan	**412,000,000**	
2 15 01 2.06 01	Penyediaan Komponen Instalasi Listrik/Penerangan Bangunan Kantor	Jumlah bulan penyediaan Komponen Instalasi Listrik/Penerangan Bangunan Kantor				12 Bulan	12 Bulan	12,750,000	12,750,000	12,750,000	Semua Kab/Kota, Semua Kecamatan, Semua Kelurahan	Dana Transfer Umum-Dana Alokasi Umum	Memperkuat Infrastruktur Untuk Mendukung Pengembangan Ekonomi Dan Pelayanan Dasar	4. Perbaikan Infrastruktur untuk Pengembangan Perekonomian Darah	Kelancaran tugas dinas	12 Bulan	15,000,000	DINAS PERUMAHAN, KAWASAN PERMUKIMAN DAN PERHUBUNGAN
2 15 01 2.06 04	Penyediaan Bahan Logistik Kantor	Jumlah bulan penyediaan bahan logistik				12 bulan	12 bulan	44,500,000	44,500,000	44,500,000	Semua Kab/Kota, Semua Kecamatan, Semua Kelurahan	Dana Transfer Umum - Dana Alokasi Umum	Memperkuat Infrastruktur Untuk Mendukung Pengembangan Ekonomi Dan Pelayanan Dasar	1. Penerapan Tata Kelola Pemerintahan yang Terintegrasi melalui e-gov dan Peningkatan Kapabilitas Aparatur	Kelancaran tugas dinas	12 bulan	50,000,000	DINAS PERUMAHAN, KAWASAN PERMUKIMAN DAN PERHUBUNGAN
2 15 01 2.06 05	Penyediaan Barang Cetakan dan Penggandaan	Jumlah bulan penyerdiaan barang cetakan dan penggandaan				12 bulan	12 bulan	107,250,000	107,250,000	107,250,000	Semua Kab/Kota, Semua Kecamatan, Semua Kelurahan	Dana Transfer Umum-Dana Alokasi Umum	Memperkuat Infrastruktur Untuk Mendukung Pengembangan Ekonomi Dan Pelayanan Dasar	1. Penerapan Tata Kelola Pemerintahan yang Terintegrasi melalui e-gov dan Peningkatan Kapabilitas Aparatur	Kelancaran tugas dinas	12 bulan	109,000,000	DINAS PERUMAHAN, KAWASAN PERMUKIMAN DAN PERHUBUNGAN
2 15 01 2.06 06	Penyediaan Bahan Bacaan dan Peraturan Perundang-undangan	Jumlah bulan penyediaan bahan bacaan				12 bulan	12 bulan	7,500,000	7,500,000	7,500,000	Semua Kab/Kota, Semua Kecamatan, Semua Kelurahan	Dana Transfer Umum-Dana Alokasi Umum	Memperkuat Infrastruktur Untuk Mendukung Pengembangan Ekonomi Dan Pelayanan Dasar	1. Penerapan Tata Kelola Pemerintahan yang Terintegrasi melalui e-gov dan Peningkatan Kapabilitas Aparatur	Kelancaran tugas dinas	12 bulan	8,000,000	DINAS PERUMAHAN, KAWASAN PERMUKIMAN DAN PERHUBUNGAN
2 15 01 2.06 07	Penyediaan Bahan/Material	Jumlah bulan penyediaan bahan material				12 bulan	12 bulan	107,500,000	107,500,000	107,500,000	Semua Kab/Kota, Semua Kecamatan,	Dana Transfer Umum-Dana Alokasi	Memperkuat Infrastruktur Untuk Mendukung Pengembangan	1. Penerapan Tata Kelola Pemerintahan yang Terintegrasi	Kelancaran tugas dinas	12 bulan	115,000,000	DINAS PERUMAHAN, KAWASAN PERMUKIMAN

Penetapan Perubahan Rencana Kerja Pemerintah Daerah (RKPD)
Kabupaten Kebumen
Tahun 2022

Kode	Urusan/ Bidang Urusan/ Program/ Kegiatan/ Sub Kegiatan	Indikator Program/ Kegiatan/ Sub Kegiatan	Target Akhir Periode RPJMD	Realisasi Capaian RKPD Tahun 2020	Prakiraan Capaian Target RKPD Tahun 2021	Capaian Kinerja dan Kerangka Pendanaan									Kelompok Sasaran	Prakiraan Maju Rencana Tahun 2023		Perangkat Daerah Penanggung Jawab
						Target 2022		Pagu Indikatif			Lokasi	Sumber Dana	Prioritas			Target	Pagu Indikatif	
						Semula	Menjadi	RKPD 2022	APBD 2022	RKPD 2022 Perubahan			Nasional	Daerah				
											Semua Kelurahan	Umum	Ekonomi Dan Pelayanan Dasar	melalui e-gov dan Peningkatan Kapabilitas Aparatur				DAN PERHUBUNGAN
2 15 01 2.06 09	Penyelenggaraan Rapat Koordinasi dan Konsultasi SKPD	Jumlah bulan rapat koordinasi dan konsultasi SKPD				12 bulan	12 bulan	105,750,000	105,750,000	105,750,000	Semua Kab/Kota, Semua Kecamatan, Semua Kelurahan	Dana Transfer Umum-Dana Alokasi Umum	Memperkuat Infrastruktur Untuk Mendukung Pengembangan Ekonomi Dan Pelayanan Dasar	1. Penerapan Tata Kelola Pemerintahan yang Terintegrasi melalui e-gov dan Peningkatan Kapabilitas Aparatur	Kelancaran tugas dinas	12 bulan	115,000,000	DINAS PERUMAHAN, KAWASAN PERMUKIMAN DAN PERHUBUNGAN
2 15 01 2.07	**Pengadaan Barang Milik Daerah Penunjang Urusan Pemerintah Daerah**							**0**	**0**	**10,000,000**							**10,000,000**	
2 15 01 2.07 10	Pengadaan Sarana dan Prasarana Gedung Kantor atau Bangunan Lainnya	Jumlah Unit Sarana dan Prasarana Gedung Kantor atau Bangunan Lainnya yang Disediakan null					1 Unit 0 null	0	0	10,000,000		Dana Transfer Umum-Dana Alokasi Umum		4. Perbaikan Infrastruktur untuk Pengembangan Perekonomian Darah		1 Unit 0 null	10,000,000	DINAS PERUMAHAN, KAWASAN PERMUKIMAN DAN PERHUBUNGAN
2 15 01 2.08	**Penyediaan Jasa Penunjang Urusan Pemerintahan Daerah**	Jumlah bulan penyediaan jasa penunjang urusan pemerintahan	Bulan		Bulan	12 Bulan	12 Bulan	**192,750,000**	**192,750,000**	**192,750,000**						12 Bulan	**221,500,000**	
2 15 01 2.08 01	Penyediaan Jasa Surat Menyurat	Jumlah bulan penyediaan jasa surat menyurat				12 bulan	12 bulan	6,250,000	6,250,000	6,250,000	Semua Kab/Kota, Semua Kecamatan, Semua Kelurahan	Dana Transfer Umum-Dana Alokasi Umum	Memperkuat Infrastruktur Untuk Mendukung Pengembangan Ekonomi Dan Pelayanan Dasar	1. Penerapan Tata Kelola Pemerintahan yang Terintegrasi melalui e-gov dan Peningkatan Kapabilitas Aparatur	Kelancaran tugas dinas	12 bulan	6,500,000	DINAS PERUMAHAN, KAWASAN PERMUKIMAN DAN PERHUBUNGAN
2 15 01 2.08 02	Penyediaan Jasa Komunikasi, Sumber Daya Air dan Listrik	Jumlah bulan Penyediaan Jasa Komunikasi, Sumber Daya Air dan Listrik				12 Bulan	12 Bulan	156,500,000	156,500,000	156,500,000	Semua Kab/Kota, Semua Kecamatan, Semua Kelurahan	Dana Transfer Umum-Dana Alokasi Umum	Memperkuat Infrastruktur Untuk Mendukung Pengembangan Ekonomi Dan Pelayanan Dasar	4. Perbaikan Infrastruktur untuk Pengembangan Perekonomian Darah	Kelancaran tugas dinas	12 Bulan	175,000,000	DINAS PERUMAHAN, KAWASAN PERMUKIMAN DAN PERHUBUNGAN
2 15 01 2.08 04	Penyediaan Jasa Pelayanan Umum Kantor	Jumlah bulan penyediaan pelayanan umum kantor				12 Bulan	12 Bulan	30,000,000	30,000,000	30,000,000	Kab. Kebumen, Semua Kecamatan, Semua Kelurahan	Dana Transfer Umum-Dana Alokasi Umum	Memperkuat Infrastruktur Untuk Mendukung Pengembangan Ekonomi Dan Pelayanan Dasar	1. Penerapan Tata Kelola Pemerintahan yang Terintegrasi melalui e-gov dan Peningkatan Kapabilitas Aparatur	Kelancaran tugas dinas	12 Bulan	40,000,000	DINAS PERUMAHAN, KAWASAN PERMUKIMAN DAN PERHUBUNGAN
2 15 01 2.09	**Pemeliharaan Barang Milik Daerah Penunjang Urusan Pemerintahan Daerah**	Jumlah bulan pemeliharaan barang milik daerah	Bulan		Bulan	12 Bulan	12 Bulan	**683,482,000**	**683,482,000**	**733,482,000**						12 Bulan	**712,500,000**	
2 15 01 2.09 02	Penyediaan Jasa Pemeliharaan, Biaya Pemeliharaan, Pajak, dan Perizinan Kendaraan Dinas Operasional atau Lapangan	Jumlah bulan Pemeliharaan Kendaraan Dinas Operasional atau Lapangan yang dipelihara				12 Bulan	12 Bulan	257,750,000	257,750,000	307,750,000	Semua Kab/Kota, Semua Kecamatan, Semua Kelurahan	Dana Transfer Umum-Dana Alokasi Umum	Memperkuat Infrastruktur Untuk Mendukung Pengembangan Ekonomi Dan Pelayanan Dasar	4. Perbaikan Infrastruktur untuk Pengembangan Perekonomian Darah	Kelancaran tugas dinas	12 Bulan	275,000,000	DINAS PERUMAHAN, KAWASAN PERMUKIMAN DAN PERHUBUNGAN

Penetapan Perubahan Rencana Kerja Pemerintah Daerah (RKPD)
Kabupaten Kebumen
Tahun 2022

Kode	Urusan/ Bidang Urusan/ Program/ Kegiatan/ Sub Kegiatan	Indikator Program/ Kegiatan/ Sub Kegiatan	Target Akhir Periode RPJMD	Realisasi Capaian RKPD Tahun 2020	Prakiraan Capaian Target RKPD Tahun 2021	Capaian Kinerja dan Kerangka Pendanaan									Kelompok Sasaran	Prakiraan Maju Rencana Tahun 2023		Perangkat Daerah Penanggung Jawab
						Target 2022		Pagu Indikatif			Lokasi	Sumber Dana	Prioritas			Target	Pagu Indikatif	
						Semula	Menjadi	RKPD 2022	APBD 2022	RKPD 2022 Perubahan			Nasional	Daerah				
2 15 01 2.09 05	Pemeliharaan Mebel	Jumlah unit mebeler terpelihara				30 unit	30 unit	10,000,000	10,000,000	10,000,000	Semua Kab/Kota, Semua Kecamatan, Semua Kelurahan	Dana Transfer Umum-Dana Alokasi Umum	Memperkuat Infrastruktur Untuk Mendukung Pengembangan Ekonomi Dan Pelayanan Dasar	1. Penerapan Tata Kelola Pemerintahan yang Terintegrasi melalui e-gov dan Peningkatan Kapabilitas Aparatur	Kelancaran tugas dinas	30 unit	12,500,000	DINAS PERUMAHAN, KAWASAN PERMUKIMAN DAN PERHUBUNGAN
2 15 01 2.09 06	Pemeliharaan Peralatan dan Mesin Lainnya	Jumlah unit peralatan dan mesin lainnya terpelihara				25 unit	25 unit	46,000,000	46,000,000	46,000,000	Semua Kab/Kota, Semua Kecamatan, Semua Kelurahan	Dana Transfer Umum-Dana Alokasi Umum	Memperkuat Infrastruktur Untuk Mendukung Pengembangan Ekonomi Dan Pelayanan Dasar	1. Penerapan Tata Kelola Pemerintahan yang Terintegrasi melalui e-gov dan Peningkatan Kapabilitas Aparatur	Kelancaran tugas dinas	25 unit	50,000,000	DINAS PERUMAHAN, KAWASAN PERMUKIMAN DAN PERHUBUNGAN
2 15 01 2.09 09	Pemeliharaan/Rehabilitasi Gedung Kantor dan Bangunan Lainnya	Jumlah unit gerdung kantor/bangunan lainnya terpelihara				1 unit	1 unit	369,732,000	369,732,000	369,732,000	Semua Kab/Kota, Semua Kecamatan, Semua Kelurahan	Dana Transfer Umum-Dana Alokasi Umum	Memperkuat Infrastruktur Untuk Mendukung Pengembangan Ekonomi Dan Pelayanan Dasar	1. Penerapan Tata Kelola Pemerintahan yang Terintegrasi melalui e-gov dan Peningkatan Kapabilitas Aparatur	Kelancaran tugas dinas	1 unit	375,000,000	DINAS PERUMAHAN, KAWASAN PERMUKIMAN DAN PERHUBUNGAN
2 15 02	**PROGRAM PENYELENGGARAAN LALU LINTAS DAN ANGKUTAN JALAN (LLAJ)**	Indeks Infrastruktur Perhubungan	%		%	72.22 %	72.22 %	**18,608,271,000**	**13,302,331,000**	**29,616,503,000**						72.22 %	**21,405,000,000**	
2 15 02 2.02	**Penyediaan Perlengkapan Jalan di Jalan Kabupaten/Kota**	Jumlah paket pengadaan dan pemeliharaan perlengkapan jalan yang diadakan	paket		paket	20 paket	20 paket	**12,884,260,000**	**9,250,120,000**	**25,517,542,000**						20 paket	**16,000,000,000**	
2 15 02 2.02 02	Penyediaan Perlengkapan Jalan di Jalan Kabupaten/Kota	Depan Masjid Agung Kebumn, Depan Pendopo Bupati, Depan Masjid Bani Ahmad Kolopaking (Jl Kusuma) Desa Demangsari, Kab. Kebumen, Ayah, Demangsari (P) Desa Kalibagor Kecamatan Kebumen Kabupaten Kebumen, Kab. Kebumen, Kebumen, Kalibagor (P) Desa Kaliputih, Kab. Kebumen, Kutowinangun, Kaliputih (P) Desa Kalitengah, Kab. Kebumen, Gombong, Kalitengah (P) di Desa Jogomertan, Desa Ampelsari dan Desa Sadang Wetan, Kab. Kebumen, Petanahan, Jogomertan (P) Dukuh Pamrin, RT3 RW2 Desa Tanjungseto, Kab. Kebumen, Kutowinangun, Tanjungseto (P) Dusun Pringtutul Utara RT 09 RW 01 Jalan Pringtutul - Rowokele, Kab. Kebumen, Rowokele, Pringtutul (P)				10 Unit 5 Titik 1 Paket 5 Paket 1 Paket 2 Titik 1 Titik 6 Titik 1 Paket 2 Titik 1 Titik 5 Titik 1 paket 2 Titik 1 dokumen 3 Titik 3 Titik 3 Titik 3 Titik 10 Unit 10 Titik 24 Titik 1 Paket 1 Paket	3 Paket 10 Unit 5 Titik 1 Paket 5 Paket 1 Paket 2 Titik 1 Titik 6 Titik 1 Paket 2 Titik 1 Titik 5 Titik 1 paket 5 Paket 2 Titik 5 Paket 1 dokumen 3 Titik 3 Titik 3 Titik 3 Titik 10 Unit 10 Titik 24 Titik 1 Paket 1 Paket	2,333,360,000	1,685,000,000	17,199,172,000	Semua Kab/Kota, Semua Kecamatan, Semua Kelurahan Kab. Kebumen, Ayah, Argopeni Kab. Kebumen, Ayah, Karangduwur Kab. Kebumen, Ayah, Demangsari Kab. Kebumen, Puring, Sitiadi Kab. Kebumen, Puring, Sidoarjo Kab. Kebumen, Klirong, Jogosimo Kab. Kebumen, Klirong, Jerukagung Kab. Kebumen, Klirong, Klirong Kab. Kebumen, Klirong, Sitirejo Kab. Kebumen, Klirong, Donowati Kab. Kebumen, Klirong, Kebadongan	Dana Transfer Umum-Dana Alokasi Umum	Memperkuat Infrastruktur Untuk Mendukung Pengembangan Ekonomi Dan Pelayanan Dasar	4. Perbaikan Infrastruktur untuk Pengembangan Perekonomian Darah	Perlengkapan jalan dan pengguna jalan	3 Paket 10 Unit 5 Titik 1 Paket 5 Paket 1 Paket 2 Titik 1 Titik 6 Titik 1 Paket 2 Titik 1 Titik 5 Titik 1 paket 5 Paket 2 Titik 5 Paket 1 dokumen 3 Titik 3 Titik 3 Titik 3 Titik 10 Unit 10 Titik 24 Titik 1 Paket 1 Paket	4,000,000,000	DINAS PERUMAHAN, KAWASAN PERMUKIMAN DAN PERHUBUNGAN

Penetapan Perubahan Rencana Kerja Pemerintah Daerah (RKPD)
Kabupaten Kebumen
Tahun 2022

Kode	Urusan/ Bidang Urusan/ Program/ Kegiatan/ Sub Kegiatan	Indikator Program/ Kegiatan/ Sub Kegiatan	Target Akhir Periode RPJMD	Realisasi Capaian RKPD Tahun 2020	Prakiraan Capaian Target RKPD Tahun 2021	Capaian Kinerja dan Kerangka Pendanaan									Kelompok Sasaran	Prakiraan Maju Rencana Tahun 2023		Perangkat Daerah Penanggung Jawab
						Target 2022		Pagu Indikatif			Lokasi	Sumber Dana	Prioritas			Target	Pagu Indikatif	
						Semula	Menjadi	RKPD 2022	APBD 2022	RKPD 2022 Perubahan			Nasional	Daerah				
		Jalan Desa Karangsambung 6 titik, Kab. Kebumen, Karangsambung, Plumbon (P) Jalan Desa Karang Tengah, Kab. Kebumen, Poncowarno, Karangtengah (P) Jalan Kabupaten di Desa Nampudadi (Ruas Jalan Kritig - Petanahan), Kab. Kebumen, Petanahan, Nampudadi (P) Jalan kretek - giyanti, Kab. Kebumen, Rowokele, Giyanti (P) Jalan Perintis RW 5 dan RW 6, Kab. Kebumen, Kebumen, Kebumen (P) Jumlah paket pengadaan LPJU Jumlah Paket Pengadaan LPJU Solar Cell Kelurahan Panjatan Rw 03 Kecamatan Karanganyar, Kab. Kebumen, Karanganyar, Panjatan (P) Konsultan Pengawas Materplan perlengkapan jalan(Rambu,pagar pengaman APILL dan Sarpras lainya) RT.01 RW.01 RT.02 RW.02 Desa Kaliputih Kecamatan Kutowinangun, Kab. Kebumen, Kutowinangun, Kaliputih (P) RT1 RW3 Dukuh Karangdadi, Kab. Kebumen, Alian, Bojongsari (P) Ruas Jalan Kabupaten di Desa Jogomertan menuju Makam, Kab. Kebumen, Petanahan, Jogomertan (P) Ruas Jalan Kabupaten di Desa Tresnorejo menuju Balai Desa, Kab. Kebumen, Petanahan, Tresnorejo (P) RW. 01, RW. 02 RW. 03 dan RW. 04, Kab. Kebumen, Sempor, Selokerto (P) RW.01, RW.02, RW.03 RW.04 Desa bagung Kecamatan Prembun, Kab. Kebumen, Prembun, Bagung (P) RW.01, RW.02, RW.03, RW.04, RW.05, RW.06, RW.07 Desa Prembun									Kab. Kebumen, Klirong, Kedungwinangun Kab. Kebumen, Buluspesantren, Bocor Kab. Kebumen, Buluspesantren, Arjowinangun Kab. Kebumen, Buluspesantren, Kloposawit Kab. Kebumen, Ambal, Kenoyojayan Kab. Kebumen, Mirit, Miritpetikusan Kab. Kebumen, Mirit, Tlogopragoto Kab. Kebumen, Mirit, Rowo Kab. Kebumen, Mirit, Wergonayan Kab. Kebumen, Mirit, Kertodeso Kab. Kebumen, Mirit, Mangunranan Kab. Kebumen, Mirit, Sarwogadung Kab. Kebumen, Prembun, Kabekelan Kab. Kebumen, Prembun, Kabuaran Kab. Kebumen, Alian, Tanuharjo Kab. Kebumen, Alian, Karangkembang Kab. Kebumen, Alian, Kaliputih Kab. Kebumen, Alian, Wonokromo Kab. Kebumen, Alian, Sawangan Kab. Kebumen, Kebumen, Kebumen Kab. Kebumen, Kebumen, Sumberadi Kab. Kebumen, Kebumen, Wonosari Kab. Kebumen, Kebumen, Tanahsari						

Penetapan Perubahan Rencana Kerja Pemerintah Daerah (RKPD)
Kabupaten Kebumen
Tahun 2022

Kode	Urusan/ Bidang Urusan/ Program/ Kegiatan/ Sub Kegiatan	Indikator Program/ Kegiatan/ Sub Kegiatan	Target Akhir Periode RPJMD	Realisasi Capaian RKPD Tahun 2020	Prakiraan Capaian Target RKPD Tahun 2021	Capaian Kinerja dan Kerangka Pendanaan									Kelompok Sasaran	Prakiraan Maju Rencana Tahun 2023		Perangkat Daerah Penanggung Jawab
						Target 2022		Pagu Indikatif			Lokasi	Sumber Dana	Prioritas			Target	Pagu Indikatif	
						Semula	Menjadi	RKPD 2022	APBD 2022	RKPD 2022 Perubahan			Nasional	Daerah				
		Kecamatan Prembun, Kab. Kebumen, Prembun, Prembun (P) Se Kabupaten Kebumen, Kab. Kebumen, Seluruh Kecamatan dan Kelurahan/Desa (P) Seluruh Wilayah Kabupaten Kebumen, Kab. Kebumen, Seluruh Kecamatan dan Kelurahan/Desa (P)									Kab. Kebumen, Kebumen, Candimulyo Kab. Kebumen, Kebumen, Kalijirek Kab. Kebumen, Kebumen, Candiwulan Kab. Kebumen, Pejagoan, Peniron Kab. Kebumen, Sruweng, Sidoarjo Kab. Kebumen, Sruweng, Giwangretno Kab. Kebumen, Sruweng, Sruweng Kab. Kebumen, Sruweng, Karangjambu Kab. Kebumen, Adimulyo, Sidomulyo Kab. Kebumen, Sempor, Kenteng Kab. Kebumen, Sempor, Somagede Kab. Kebumen, Gombong, Klopogodo Kab. Kebumen, Karanganyar, Grenggeng Kab. Kebumen, Karanggayam, Karanggayam Kab. Kebumen, Karanggayam, Kalirejo Kab. Kebumen, Karanggayam, Pagebangan Kab. Kebumen, Karanggayam, Kebakalan Kab. Kebumen, Karanggayam, Wonotirto Kab. Kebumen, Karanggayam, Gunungsari Kab. Kebumen, Karanggayam, Selogiri Kab. Kebumen, Karanggayam, Giritirto Kab. Kebumen, Sadang,						

Penetapan Perubahan Rencana Kerja Pemerintah Daerah (RKPD)
Kabupaten Kebumen
Tahun 2022

Kode	Urusan/ Bidang Urusan/ Program/ Kegiatan/ Sub Kegiatan	Indikator Program/ Kegiatan/ Sub Kegiatan	Target Akhir Periode RPJMD	Realisasi Capaian RKPD Tahun 2020	Prakiraan Capaian Target RKPD Tahun 2021	Capaian Kinerja dan Kerangka Pendanaan									Kelompok Sasaran	Prakiraan Maju Rencana Tahun 2023		Perangkat Daerah Penanggung Jawab
						Target 2022		Pagu Indikatif			Lokasi	Sumber Dana	Prioritas			Target	Pagu Indikatif	
						Semula	Menjadi	RKPD 2022	APBD 2022	RKPD 2022 Perubahan			Nasional	Daerah				
											Sadangkulon Kab. Kebumen, Sadang, Cangkring Kab. Kebumen, Sadang, Sadangwetan Kab. Kebumen, Bonorowo, Bonorowo Kab. Kebumen, Padureso, Pejengkolan Kab. Kebumen, Padureso, Balingasal Kab. Kebumen, Padureso, Sendangdalem Kab. Kebumen, Padureso, Padureso Kab. Kebumen, Poncowarno, Lerepkebumen Kab. Kebumen, Poncowarno, Jembangan Kab. Kebumen, Poncowarno, Kedungdowo Kab. Kebumen, Poncowarno, Karangtengah Kab. Kebumen, Poncowarno, Tirtomoyo Kab. Kebumen, Poncowarno, Kebapangan Kab. Kebumen, Karangsambung, Kaligending Kab. Kebumen, Karangsambung, Karangsambung							
2 15 02 2.02 04	Rehabilitasi dan Pemeliharaan Perlengkapan Jalan	Jumlah bulan pembayaran listrik PJU jumlah paket pemeliharaan APILL Jumlah Paket Pemeliharaan LPJU Jumlah paket pengadaan peralatan perbaikan sarpras Jumlah paket sarpras yang diadakan (Peralatan Zoom Meeting) Jumlah pembayaran THL PJU Jumlah pembayaran THL Sarpras Lalu Lintas				12 Bulan 1 Paket 1 Paket 1 Paket 1 Paket 9 orang 3 orang	12 Bulan 1 Paket 1 Paket 1 Paket 1 Paket 9 orang 3 orang	10,550,900,000	7,565,120,000	8,318,370,000	Kab. Kebumen, Semua Kecamatan, Semua Kelurahan	Dana Transfer Umum-Dana Alokasi Umum	Memperkuat Infrastruktur Untuk Mendukung Pengembangan Ekonomi Dan Pelayanan Dasar	4. Perbaikan Infrastruktur untuk Pengembangan Perekonomian Darah	Perlengkapan jalan dan pengguna jalan	12 Bulan 1 Paket 1 Paket 1 Paket 1 Paket 9 orang 3 orang	12,000,000,000	DINAS PERUMAHAN, KAWASAN PERMUKIMAN DAN PERHUBUNGAN

Penetapan Perubahan Rencana Kerja Pemerintah Daerah (RKPD)
Kabupaten Kebumen
Tahun 2022

Kode	Urusan/ Bidang Urusan/ Program/ Kegiatan/ Sub Kegiatan	Indikator Program/ Kegiatan/ Sub Kegiatan	Target Akhir Periode RPJMD	Realisasi Capaian RKPD Tahun 2020	Prakiraan Capaian Target RKPD Tahun 2021	Capaian Kinerja dan Kerangka Pendanaan									Kelompok Sasaran	Prakiraan Maju Rencana Tahun 2023		Perangkat Daerah Penanggung Jawab
						Target 2022		Pagu Indikatif			Lokasi	Sumber Dana	Prioritas			Target	Pagu Indikatif	
						Semula	Menjadi	RKPD 2022	APBD 2022	RKPD 2022 Perubahan			Nasional	Daerah				
2 15 02 2.03	**Pengelolaan Terminal Penumpang Tipe C**	Jumlah paket pengadaan pagar Terminal Karangsambung	paket		paket	1 paket	1 paket	**648,500,000**	**0**	**0**						1 paket	**700,000,000**	
2 15 02 2.03 03	Pengembangan Sarana dan Prasarana Terminal	Jumkah dokumen andalalin Jumlah kajian dokumen Terminal JJLS Jumlah paket pengadaan pagar tanah terminal Karang Sambung				1 Dokumen 1 dokumen 1 paket	1 Dokumen 1 dokumen 1 paket	648,500,000	0	0	Kab. Kebumen, Karangsambung, Karangsambung	Dana Transfer Umum-Dana Alokasi Umum	Memperkuat Infrastruktur Untuk Mendukung Pengembangan Ekonomi Dan Pelayanan Dasar	4. Perbaikan Infrastruktur untuk Pengembangan Perekonomian Darah	Pengamanan Aset	1 Dokumen 1 dokumen 1 paket	700,000,000	DINAS PERUMAHAN, KAWASAN PERMUKIMAN DAN PERHUBUNGAN
2 15 02 2.04	**Penerbitan Izin Penyelenggaraan dan Pembangunan Fasilitas Parkir**	Jumlah Koordinasi pengawasan parkir	kali		kali	12 kali	12 kali	**137,500,000**	**87,500,000**	**87,500,000**						12 kali	**140,000,000**	
2 15 02 2.04 02	Koordinasi dan Sinkronisasi Pengawasan Pelaksanaan Izin Penyelenggaraan dan Pembangunan Fasilitas Parkir Kewenangan Kabupaten/Kota	Jumlah Koordinasi Pengawasan Parkir Jumlah Pembayaran THL Parkir				12 kali 2 orang	12 kali 2 orang	137,500,000	87,500,000	87,500,000	Semua Kab/Kota, Semua Kecamatan, Semua Kelurahan	Dana Transfer Umum-Dana Alokasi Umum	Memperkuat Infrastruktur Untuk Mendukung Pengembangan Ekonomi Dan Pelayanan Dasar	4. Perbaikan Infrastruktur untuk Pengembangan Perekonomian Darah	Petugas parkir	12 kali 2 orang	140,000,000	DINAS PERUMAHAN, KAWASAN PERMUKIMAN DAN PERHUBUNGAN
2 15 02 2.05	**Pengujian Berkala Kendaraan Bermotor**	Rasio Cakupan Kebijakan Pengujian Kendaraan Bermotor	%		%	100 %	100 %	**1,500,740,000**	**1,132,640,000**	**1,232,640,000**						100 %	**1,080,000,000**	
2 15 02 2.05 01	Penyediaan Sarana dan Prasarana Pengujian Berkala Kendaraan Bermotor	Jumlah Paket pengadaan alat pengujian kendaraan bermotor Server Uji KIR dan manajemen lalu lintas				1 Paket 1 unit	1 Paket 1 unit	935,740,000	722,740,000	822,740,000	Semua Kab/Kota, Semua Kecamatan, Semua Kelurahan	Dana Transfer Umum-Dana Alokasi Umum	Memperkuat Infrastruktur Untuk Mendukung Pengembangan Ekonomi Dan Pelayanan Dasar	4. Perbaikan Infrastruktur untuk Pengembangan Perekonomian Darah	Kendaraan Bermotor Wajib Uji	1 Paket 1 unit	500,000,000	DINAS PERUMAHAN, KAWASAN PERMUKIMAN DAN PERHUBUNGAN
2 15 02 2.05 04	Penyediaan Bukti Lulus Uji Pengujian Berkala Kendaraan Bermotor	Jumlah bulan penyediaan bukti lulus uji kend bermotor Jumlah pembayaran THL Adm Penguji Jumlah pembayaran THL Penguji				12 Bulan 3 orang 3 orang	12 Bulan 3 orang 3 orang	460,000,000	324,900,000	324,900,000	Kab. Kebumen, Semua Kecamatan, Semua Kelurahan	Dana Transfer Umum-Dana Alokasi Umum	Memperkuat Infrastruktur Untuk Mendukung Pengembangan Ekonomi Dan Pelayanan Dasar	4. Perbaikan Infrastruktur untuk Pengembangan Perekonomian Darah	Kendaraan Bermotor Wajib Uji	12 Bulan 3 orang 3 orang	470,000,000	DINAS PERUMAHAN, KAWASAN PERMUKIMAN DAN PERHUBUNGAN
2 15 02 2.05 07	Pemeliharaan Sarana dan Prasarana Pengujian Berkala Kendaraan Bermotor	Jumlah bulan penyediaan alat uji yang dipelihara				9 unit	9 unit	105,000,000	85,000,000	85,000,000	Kab. Kebumen, Semua Kecamatan, Semua Kelurahan	Dana Transfer Umum-Dana Alokasi Umum	Memperkuat Infrastruktur Untuk Mendukung Pengembangan Ekonomi Dan Pelayanan Dasar	4. Perbaikan Infrastruktur untuk Pengembangan Perekonomian Darah	Kendaraan Bermotor Wajib Uji	9 unit	110,000,000	DINAS PERUMAHAN, KAWASAN PERMUKIMAN DAN PERHUBUNGAN
2 15 02 2.06	**Pelaksanaan Manajemen dan Rekayasa Lalu Lintas untuk Jaringan Jalan Kabupaten/Kota**	Indeks Infrastruktur Perhubungan	%		%	72.22 %	72.22 %	**950,000,000**	**900,000,000**	**846,750,000**						72.22 %	**975,000,000**	
2 15 02 2.06 04	Pengawasan dan Pengendalian Efektivitas Pelaksanaan Kebijakan untuk Jalan Kabupaten/Kota	Jumlah Bulan pengamanan ,OLJ/patroli pengendalian lalu lintas Jumlah koordinasi lintas sektoral (Forum LLAJ) Jumlah pelaksanaan pengamanan Posko				12 Bulan 11 kali 2 Kegiatan	12 Bulan 11 kali 2 Kegiatan	950,000,000	900,000,000	846,750,000	Semua Kab/Kota, Semua Kecamatan, Semua Kelurahan	Dana Transfer Umum-Dana Alokasi Umum	Memperkuat Infrastruktur Untuk Mendukung Pengembangan Ekonomi Dan Pelayanan Dasar	4. Perbaikan Infrastruktur untuk Pengembangan Perekonomian Darah	Pengamanan arus lalu lintas	12 Bulan 11 kali 2 Kegiatan	975,000,000	DINAS PERUMAHAN, KAWASAN PERMUKIMAN DAN PERHUBUNGAN
2 15 02 2.07	**Persetujuan Hasil Analisis Dampak Lalu Lintas (Andalalin) untuk Jalan**	Jumlah rakor penilaian andalalin	kali		kali	20 kali	20 kali	**38,071,000**	**28,071,000**	**28,071,000**						20 kali	**40,000,000**	

Penetapan Perubahan Rencana Kerja Pemerintah Daerah (RKPD)
Kabupaten Kebumen
Tahun 2022

Kode	Urusan/ Bidang Urusan/ Program/ Kegiatan/ Sub Kegiatan	Indikator Program/ Kegiatan/ Sub Kegiatan	Target Akhir Periode RPJMD	Realisasi Capaian RKPD Tahun 2020	Prakiraan Capaian Target RKPD Tahun 2021	Capaian Kinerja dan Kerangka Pendanaan									Kelompok Sasaran	Prakiraan Maju Rencana Tahun 2023		Perangkat Daerah Penanggung Jawab
						Target 2022		Pagu Indikatif			Lokasi	Sumber Dana	Prioritas			Target	Pagu Indikatif	
						Semula	Menjadi	RKPD 2022	APBD 2022	RKPD 2022 Perubahan			Nasional	Daerah				
	Kabupaten/Kota																	
2 15 02 2.07 03	Koordinasi dan Sinkronisasi Penilaian Hasil Andalalin	Jumlah rakor penilaian andalalin				20 kali	20 kali	38,071,000	28,071,000	28,071,000	Semua Kab/Kota, Semua Kecamatan, Semua Kelurahan	Dana Transfer Umum-Dana Alokasi Umum	Memperkuat Infrastruktur Untuk Mendukung Pengembangan Ekonomi Dan Pelayanan Dasar	4. Perbaikan Infrastruktur untuk Pengembangan Perekonomian Darah	Pengendalian lalu lintas	20 kali	40,000,000	DINAS PERUMAHAN, KAWASAN PERMUKIMAN DAN PERHUBUNGAN
2 15 02 2.08	**Audit dan Inspeksi Keselamatan LLAJ di Jalan**	Rasio cakupan kebijakan pelaksanaan audit dan inspeksi keselamatan LLAJ dan Pengawasan Pengendalian Terhadap Sarpras Keselatan Transportasi	%		%	100 %	100 %	**2,232,640,000**	**1,802,800,000**	**1,802,800,000**						100 %	**2,250,000,000**	
2 15 02 2.08 04	Pelaksanaan Inspeksi, Audit dan Pemantauan Pemenuhan Persyaratan Penyelenggaraan Kompetensi Pengemudi Kendaraan Bermotor Kabupaten/Kota	Jumlah Pos PJL yang dipelihara Jumlah sosialisasi lalu lintas kepada pelajar,sopir,masyarakat Pembayaran THL PJL 14 Lokasi (84 orang) dan 2 THL Adm				14 unit 12 kali 86 orang	14 unit 12 kali 86 orang	2,232,640,000	1,802,800,000	1,802,800,000		Dana Transfer Umum-Dana Alokasi Umum	Memperkuat Infrastruktur Untuk Mendukung Pengembangan Ekonomi Dan Pelayanan Dasar	4. Perbaikan Infrastruktur untuk Pengembangan Perekonomian Darah	Pengemudi Kendaraan Bermotor	14 unit 12 kali 86 orang	2,250,000,000	DINAS PERUMAHAN, KAWASAN PERMUKIMAN DAN PERHUBUNGAN
2 15 02 2.09	**Penyediaan Angkutan Umum untuk Jasa Angkutan Orang dan/atau Barang antar Kota dalam 1 (satu) Daerah Kabupaten/Kota**	Jumlah pengawasan dan pengendalian angkutan umum	kali		kali	12 kali	12 kali	**75,000,000**	**25,000,000**	**25,000,000**						12 kali	**75,000,000**	
2 15 02 2.09 02	Pengendalian dan Pengawasan Ketersediaan Angkutan Umum untuk Jasa angkutan Orang dan/atau Barang Antar Kota dalam 1 (satu) Kabupaten/Kota	Jumlah pengawasan pengendalian angkutan umum				15 kali	15 kali	75,000,000	25,000,000	25,000,000	Semua Kab/Kota, Semua Kecamatan, Semua Kelurahan	Dana Transfer Umum-Dana Alokasi Umum	Memperkuat Infrastruktur Untuk Mendukung Pengembangan Ekonomi Dan Pelayanan Dasar	4. Perbaikan Infrastruktur untuk Pengembangan Perekonomian Darah	Pengguna Angkutan	15 kali	75,000,000	DINAS PERUMAHAN, KAWASAN PERMUKIMAN DAN PERHUBUNGAN
2 15 02 2.14	**Penerbitan Izin Penyelenggaraan Angkutan Orang dalam Trayek Lintas Daerah Kabupaten/Kota dalam 1 (satu) Daerah Kabupaten/Kota**	Jumlah dokumen pemenuhan dan persyaratan ijin penyelenggaraan angkutan orang dalam trayek lintas daerah Kab/Kota dalam satu daerah Kab/Kota	Dokumen		Dokumen	80 Dokumen	80 Dokumen	**141,560,000**	**76,200,000**	**76,200,000**						80 Dokumen	**145,000,000**	
2 15 02 2.14 01	Fasilitasi Pemenuhan Persyaratan Perolehan Izin Penyelenggaraan Angkutan Orang dalam Trayek Kewenangan Kabupaten/Kota dalam Sistem Pelayanan Perizinan Berusaha Terintegrasi Secara Elektronik	Jumlah dokumen pemenuhan persyaratan perolehan ijin penyelenggaraan angkutan orang dalanm tarayek Jumlah THL yang terbayarkan				80 Dokumen 3 orang	80 Dokumen 3 orang	141,560,000	76,200,000	76,200,000	Semua Kab/Kota, Semua Kecamatan, Semua Kelurahan	Dana Transfer Umum-Dana Alokasi Umum	Memperkuat Infrastruktur Untuk Mendukung Pengembangan Ekonomi Dan Pelayanan Dasar	4. Perbaikan Infrastruktur untuk Pengembangan Perekonomian Darah	Perijinan angkutan	80 Dokumen 3 orang	145,000,000	DINAS PERUMAHAN, KAWASAN PERMUKIMAN DAN PERHUBUNGAN
					TOTAL			**39,785,530,000**	**33,795,451,000**	**48,236,754,000**							**47,970,000,000**	

Penetapan Perubahan Rencana Kerja Pemerintah Daerah (RKPD)
Kabupaten Kebumen
Tahun 2022

Kode					Urusan/ Bidang Urusan/ Program/ Kegiatan/ Sub Kegiatan	Indikator Program/ Kegiatan/ Sub Kegiatan	Target Akhir Periode RPJMD	Realisasi Capaian RKPD Tahun 2020	Prakiraan Capaian Target RKPD Tahun 2021	Capaian Kinerja dan Kerangka Pendanaan								Kelompok Sasaran	Prakiraan Maju Rencana Tahun 2023		Perangkat Daerah Penanggung Jawab
										Target 2022		Pagu Indikatif			Lokasi	Sumber Dana	Prioritas			Target	Pagu Indikatif	
										Semula	Menjadi	RKPD 2022	APBD 2022	RKPD 2022 Perubahan			Nasional	Daerah				
1					**URUSAN PEMERINTAHAN WAJIB YANG BERKAITAN DENGAN PELAYANAN DASAR**																	
1	**05**				**URUSAN PEMERINTAHAN BIDANG KETENTERAMAN DAN KETERTIBAN UMUM SERTA PERLINDUNGAN MASYARAKAT**							**12,529,272,000**	**12,379,272,000**	**12,905,929,000**							**13,043,320,100**	
1	**05**	**01**			**PROGRAM PENUNJANG URUSAN PEMERINTAHAN DAERAH KABUPATEN/KOTA**	Cakupan pelayanan penunjang urusan pemerintahan daerah	%		%	100 %	100 %	**6,656,922,000**	**6,560,922,000**	**7,185,833,000**						100 %	**6,941,889,100**	
1	**05**	**01**	2.01		**Perencanaan, Penganggaran, dan Evaluasi Kinerja Perangkat Daerah**	Jumlah dokumen perencanaan dan evaluasi kinerja perangkat daerah yang tersusun	dokumen		dokumen	13 dokumen	13 dokumen	**30,000,000**	**20,000,000**	**20,000,000**						13 dokumen	**33,000,000**	
1	05	01	2.01	01	Penyusunan Dokumen Perencanaan Perangkat Daerah	Jumlah Dokumen Perencanaan Perangkat Daerah yang Tersusun				7 dokumen	7 dokumen	15,000,000	10,000,000	10,000,000	Kab. Kebumen, Semua Kecamatan, Semua Kelurahan	Dana Transfer Umum-Dana Alokasi Umum	Memperkuat Stabilitas Polhukhankam Dan Transformasi Pelayanan Publik	5. Peningkatan Kondusivitas Wilayah dan Mitigasi Bencana	ASN Satpol PP	7 dokumen	16,500,000	SATUAN POLISI PAMONG PRAJA
1	05	01	2.01	07	Evaluasi Kinerja Perangkat Daerah	Jumlah dokumen evaluasi kinerja perangkat daerah (Profil, SKM, LKJIP,LKPJ,SAKIP,LPPD)				6 dokumen	6 dokumen	15,000,000	10,000,000	10,000,000	Kab. Kebumen, Semua Kecamatan, Semua Kelurahan	Dana Transfer Umum-Dana Alokasi Umum	Memperkuat Stabilitas Polhukhankam Dan Transformasi Pelayanan Publik	5. Peningkatan Kondusivitas Wilayah dan Mitigasi Bencana	ASN Satpol PP	6 dokumen	16,500,000	SATUAN POLISI PAMONG PRAJA
1	**05**	**01**	2.02		**Administrasi Keuangan Perangkat Daerah**	Jumlah bulan administrasi keuangan perangkat daerah	bulan		bulan	12 bulan	12 bulan	**5,503,041,000**	**5,503,041,000**	**6,169,698,000**						12 bulan	**5,594,344,000**	
1	05	01	2.02	01	Penyediaan Gaji dan Tunjangan ASN	Jumlah ASN yang mendapatkan gaji dan tunjangan				50 orang	50 orang	5,455,041,000	5,455,041,000	6,121,698,000	Kab. Kebumen, Semua Kecamatan, Semua Kelurahan	Dana Transfer Umum-Dana Alokasi Umum	Memperkuat Stabilitas Polhukhankam Dan Transformasi Pelayanan Publik	5. Peningkatan Kondusivitas Wilayah dan Mitigasi Bencana	ASN Satpol PP Kab Kebumen	50 orang	5,541,544,000	SATUAN POLISI PAMONG PRAJA
1	05	01	2.02	03	Pelaksanaan Penatausahaan dan Pengujian/Verifikasi Keuangan SKPD	Jumlah Dokumen penatausahaan dan pengujian/verifikasi keuangan SKPD yang tersusun				4 dokumen	4 dokumen	48,000,000	48,000,000	48,000,000	Kab. Kebumen, Semua Kecamatan, Semua Kelurahan	Dana Transfer Umum-Dana Alokasi Umum	Memperkuat Stabilitas Polhukhankam Dan Transformasi Pelayanan Publik	5. Peningkatan Kondusivitas Wilayah dan Mitigasi Bencana	ASN Satpol PP Kab Kebumen	4 dokumen	52,800,000	SATUAN POLISI PAMONG PRAJA
1	**05**	**01**	2.05		**Administrasi Kepegawaian Perangkat Daerah**	Jumlah bulan Administrasi Kepegawaian Perangkat Daerah	bulan		bulan	12 bulan	12 bulan	**562,840,000**	**526,840,000**	**376,840,000**						12 bulan	**600,000,000**	
1	05	01	2.05	02	Pengadaan Pakaian Dinas Beserta Atribut Kelengkapannya	Jumlah stel pakaian dinas bagi ASN dan non ASN Satpol PP dan Damkar				215 stel	215 stel	150,500,000	150,500,000	150,500,000		Dana Transfer Umum-Dana Alokasi Umum	Membangun Lingkungan Hidup, Meningkatkan Ketahanan Bencana Dan Perubahan Iklim	5. Peningkatan Kondusivitas Wilayah dan Mitigasi Bencana	ASN dan Non ASN Satpol PP Kabupaten Kebumen	215 stel	180,000,000	SATUAN POLISI PAMONG PRAJA
1	05	01	2.05	09	Pendidikan dan Pelatihan Pegawai Berdasarkan Tugas dan Fungsi	Jumlah anggota Satpol PP Satlinmas dan damkar yang mendapat pelatihan				100 orang	100 orang	162,340,000	126,340,000	126,340,000	Kab. Kebumen, Semua Kecamatan, Semua Kelurahan	Dana Transfer Umum-Dana Alokasi Umum	Membangun Lingkungan Hidup, Meningkatkan Ketahanan Bencana Dan Perubahan Iklim	5. Peningkatan Kondusivitas Wilayah dan Mitigasi Bencana	ASN dan Non ASN Satpol PP Kabupaten Kebumen	100 orang	165,000,000	SATUAN POLISI PAMONG PRAJA
1	05	01	2.05	10	Sosialisasi Peraturan Perundang-Undangan	Jumlah anggota masyarakat meningkat pengetahuan terkait cukai produk tembakau				360 orang	360 orang	250,000,000	250,000,000	100,000,000		Pendapatan Bagi Hasil Pajak Rokok - Penegakan	Membangun Lingkungan Hidup, Meningkatkan	5. Peningkatan Kondusivitas Wilayah dan Mitigasi Bencana	ASN dan Non ASN Satpol PP Kabupaten	360 orang	255,000,000	SATUAN POLISI PAMONG PRAJA

Penetapan Perubahan Rencana Kerja Pemerintah Daerah (RKPD)
Kabupaten Kebumen
Tahun 2022

Kode	Urusan/ Bidang Urusan/ Program/ Kegiatan/ Sub Kegiatan	Indikator Program/ Kegiatan/ Sub Kegiatan	Target Akhir Periode RPJMD	Realisasi Capaian RKPD Tahun 2020	Prakiraan Capaian Target RKPD Tahun 2021	Capaian Kinerja dan Kerangka Pendanaan									Kelompok Sasaran	Prakiraan Maju Rencana Tahun 2023		Perangkat Daerah Penanggung Jawab
						Target 2022		Pagu Indikatif			Lokasi	Sumber Dana	Prioritas			Target	Pagu Indikatif	
						Semula	Menjadi	RKPD 2022	APBD 2022	RKPD 2022 Perubahan			Nasional	Daerah				
												Disiplin	Ketahanan Bencana Dan Perubahan Iklim		Kebumen			
1 05 01 2.06	**Administrasi Umum Perangkat Daerah**	Jumlah bulan penyediaan Administrasi Umum Perangkat Daerah	bulan		bulan	12 bulan	12 bulan	**189,500,000**	**139,500,000**	**154,545,000**						12 bulan	**253,200,000**	
1 05 01 2.06 01	Penyediaan Komponen Instalasi Listrik/Penerangan Bangunan Kantor	Jumlah unit Komponen Instalasi Listrik/Penerangan Bangunan Kantor				4 jenis	4 jenis	13,000,000	13,000,000	13,000,000	Kab. Kebumen, Semua Kecamatan, Semua Kelurahan	Dana Transfer Umum-Dana Alokasi Umum	Membangun Lingkungan Hidup, Meningkatkan Ketahanan Bencana Dan Perubahan Iklim	5. Peningkatan Kondusivitas Wilayah dan Mitigasi Bencana	0	4 jenis	14,300,000	SATUAN POLISI PAMONG PRAJA
1 05 01 2.06 04	Penyediaan Bahan Logistik Kantor	Jumlah bulan penyediaan Bahan Logistik Kantor				12 bulan	12 bulan	37,000,000	37,000,000	52,045,000	Kab. Kebumen, Semua Kecamatan, Semua Kelurahan	Dana Transfer Umum-Dana Alokasi Umum	Membangun Lingkungan Hidup, Meningkatkan Ketahanan Bencana Dan Perubahan Iklim	5. Peningkatan Kondusivitas Wilayah dan Mitigasi Bencana	0	12 bulan	40,700,000	SATUAN POLISI PAMONG PRAJA
1 05 01 2.06 05	Penyediaan Barang Cetakan dan Penggandaan	Jumlah bulan Penyediaan Barang Cetakan dan Penggandaan				12 bulan	12 bulan	17,000,000	17,000,000	17,000,000		Dana Transfer Umum-Dana Alokasi Umum	Membangun Lingkungan Hidup, Meningkatkan Ketahanan Bencana Dan Perubahan Iklim	5. Peningkatan Kondusivitas Wilayah dan Mitigasi Bencana	0	12 bulan	27,500,000	SATUAN POLISI PAMONG PRAJA
1 05 01 2.06 06	Penyediaan Bahan Bacaan dan Peraturan Perundang-undangan	Jumlah dokumen Bahan Bacaan dan Peraturan Perundang-undangan				1 jenis	1 jenis	2,500,000	2,500,000	2,500,000		Dana Transfer Umum-Dana Alokasi Umum	Membangun Lingkungan Hidup, Meningkatkan Ketahanan Bencana Dan Perubahan Iklim	5. Peningkatan Kondusivitas Wilayah dan Mitigasi Bencana	0	1 jenis	16,500,000	SATUAN POLISI PAMONG PRAJA
1 05 01 2.06 07	Penyediaan Bahan/Material	Jumlah bulan penyediaan Bahan/Material				12 bulan	12 bulan	17,000,000	17,000,000	17,000,000	Kab. Kebumen, Semua Kecamatan, Semua Kelurahan	Dana Transfer Umum-Dana Alokasi Umum	Membangun Lingkungan Hidup, Meningkatkan Ketahanan Bencana Dan Perubahan Iklim	5. Peningkatan Kondusivitas Wilayah dan Mitigasi Bencana	0	12 bulan	18,700,000	SATUAN POLISI PAMONG PRAJA
1 05 01 2.06 09	Penyelenggaraan Rapat Koordinasi dan Konsultasi SKPD	Jumlah Rapat Koordinasi dan Konsultasi SKPD yang diselenggarakan				273 orang/kali	273 orang/kali	100,000,000	50,000,000	50,000,000	Kab. Kebumen, Semua Kecamatan, Semua Kelurahan	Dana Transfer Umum-Dana Alokasi Umum	Membangun Lingkungan Hidup, Meningkatkan Ketahanan Bencana Dan Perubahan Iklim	5. Peningkatan Kondusivitas Wilayah dan Mitigasi Bencana	0	273 orang/kali	132,000,000	SATUAN POLISI PAMONG PRAJA
1 05 01 2.06 10	Penatausahaan Arsip Dinamis pada SKPD	Jumlah bulan fasilitasi pengelolaan arsip				12 bulan	12 bulan	3,000,000	3,000,000	3,000,000		Dana Transfer Umum-Dana Alokasi Umum	Membangun Lingkungan Hidup, Meningkatkan Ketahanan Bencana Dan Perubahan Iklim	5. Peningkatan Kondusivitas Wilayah dan Mitigasi Bencana	0	12 bulan	3,500,000	SATUAN POLISI PAMONG PRAJA
1 05 01 2.07	**Pengadaan Barang Milik Daerah Penunjang Urusan Pemerintah Daerah**							**0**	**0**	**93,209,000**							**15,000,000**	
1 05 01 2.07 10	Pengadaan Sarana dan Prasarana Gedung Kantor atau Bangunan Lainnya	Jumlah Unit Sarana dan Prasarana Gedung Kantor atau Bangunan Lainnya yang Disediakan					1 unit	0	0	93,209,000		Dana Transfer Umum-Dana Alokasi Umum		4. Perbaikan Infrastruktur untuk Pengembangan Perekonomian Darah		1 unit	15,000,000	SATUAN POLISI PAMONG PRAJA
1 05 01 2.08	**Penyediaan Jasa Penunjang Urusan**	Jumlah bulan penyediaan jasa penunjang urusan	bulan		bulan	12 bulan	12 bulan	**102,500,000**	**102,500,000**	**102,500,000**						12 bulan	**112,750,000**	

Penetapan Perubahan Rencana Kerja Pemerintah Daerah (RKPD)
Kabupaten Kebumen
Tahun 2022

Kode	Urusan/ Bidang Urusan/ Program/ Kegiatan/ Sub Kegiatan	Indikator Program/ Kegiatan/ Sub Kegiatan	Target Akhir Periode RPJMD	Realisasi Capaian RKPD Tahun 2020	Prakiraan Capaian Target RKPD Tahun 2021	Capaian Kinerja dan Kerangka Pendanaan									Kelompok Sasaran	Prakiraan Maju Rencana Tahun 2023		Perangkat Daerah Penanggung Jawab
						Target 2022		Pagu Indikatif			Lokasi	Sumber Dana	Prioritas			Target	Pagu Indikatif	
						Semula	Menjadi	RKPD 2022	APBD 2022	RKPD 2022 Perubahan			Nasional	Daerah				
	Pemerintahan Daerah	pemerintahan daerah																
1 05 01 2.08 01	Penyediaan Jasa Surat Menyurat	Jumlah bulan Penyediaan Jasa Surat Menyurat				12 bulan	12 bulan	1,500,000	1,500,000	1,500,000	Kab. Kebumen, Semua Kecamatan, Semua Kelurahan	Dana Transfer Umum-Dana Alokasi Umum	Memperkuat Stabilitas Polhukhankam Dan Transformasi Pelayanan Publik	5. Peningkatan Kondusivitas Wilayah dan Mitigasi Bencana	0	12 bulan	1,650,000	SATUAN POLISI PAMONG PRAJA
1 05 01 2.08 02	Penyediaan Jasa Komunikasi, Sumber Daya Air dan Listrik	Jumlah bulan Penyediaan Jasa Komunikasi, Sumber Daya Air dan Listrik				12 bulan	12 bulan	65,000,000	65,000,000	65,000,000	Kab. Kebumen, Semua Kecamatan, Semua Kelurahan	Dana Transfer Umum-Dana Alokasi Umum	Memperkuat Stabilitas Polhukhankam Dan Transformasi Pelayanan Publik	5. Peningkatan Kondusivitas Wilayah dan Mitigasi Bencana	0	12 bulan	71,500,000	SATUAN POLISI PAMONG PRAJA
1 05 01 2.08 04	Penyediaan Jasa Pelayanan Umum Kantor	Jumlah bulan Penyediaan Jasa Pelayanan Umum Kantor				12 bulan	12 bulan	36,000,000	36,000,000	36,000,000	Kab. Kebumen, Semua Kecamatan, Semua Kelurahan	Dana Transfer Umum-Dana Alokasi Umum	Memperkuat Stabilitas Polhukhankam Dan Transformasi Pelayanan Publik	5. Peningkatan Kondusivitas Wilayah dan Mitigasi Bencana	0	12 bulan	39,600,000	SATUAN POLISI PAMONG PRAJA
1 05 01 2.09	**Pemeliharaan Barang Milik Daerah Penunjang Urusan Pemerintahan Daerah**	Jumlah unit pemeliharaan barang milik daerah penunjang urusan pemerintahan daerah	unit		unit	69 unit	69 unit	**269,041,000**	**269,041,000**	**269,041,000**						69 unit	**333,595,100**	
1 05 01 2.09 02	Penyediaan Jasa Pemeliharaan, Biaya Pemeliharaan, Pajak, dan Perizinan Kendaraan Dinas Operasional atau Lapangan	Jumlah unit Kendaraan Dinas Operasional atau Lapangan				45 unit	45 unit	233,041,000	233,041,000	233,041,000	Kab. Kebumen, Semua Kecamatan, Semua Kelurahan	Dana Transfer Umum-Dana Alokasi Umum	Memperkuat Stabilitas Polhukhankam Dan Transformasi Pelayanan Publik	5. Peningkatan Kondusivitas Wilayah dan Mitigasi Bencana	Satpol PP Kab Kebumen	45 unit	256,345,100	SATUAN POLISI PAMONG PRAJA
1 05 01 2.09 06	Pemeliharaan Peralatan dan Mesin Lainnya	Jumlah unit Peralatan dan Mesin Lainnya terpelihara				20 unit	20 unit	10,000,000	10,000,000	10,000,000	Kab. Kebumen, Semua Kecamatan, Semua Kelurahan	Dana Transfer Umum-Dana Alokasi Umum	Memperkuat Stabilitas Polhukhankam Dan Transformasi Pelayanan Publik	5. Peningkatan Kondusivitas Wilayah dan Mitigasi Bencana	Satpol PP Kab Kebumen	20 unit	20,600,000	SATUAN POLISI PAMONG PRAJA
1 05 01 2.09 09	Pemeliharaan/Rehabilitasi Gedung Kantor dan Bangunan Lainnya	Jumlah unit Gedung Kantor dan Bangunan Lainnya terpelihara				4 unit	4 unit	26,000,000	26,000,000	26,000,000	Kab. Kebumen, Semua Kecamatan, Semua Kelurahan	Dana Transfer Umum-Dana Alokasi Umum	Memperkuat Stabilitas Polhukhankam Dan Transformasi Pelayanan Publik	5. Peningkatan Kondusivitas Wilayah dan Mitigasi Bencana	Satpol PP Kab Kebumen	4 unit	56,650,000	SATUAN POLISI PAMONG PRAJA
1 05 02	**PROGRAM PENINGKATAN KETENTERAMAN DAN KETERTIBAN UMUM**	Persentase Penegakan Perda	%		%	100 %	100 %	**4,020,931,000**	**3,971,931,000**	**3,873,677,000**						100 %	**4,050,431,000**	
1 05 02 2.01	**Penanganan Gangguan Ketenteraman dan Ketertiban Umum dalam 1 (satu) Daerah Kabupaten/Kota**	Jumlah kegiatan penanganan gangguan ketenteraman dan ketertiban umum dalam 1 (satu) daerah kabupaten/kota	kegiatan		kegiatan	4 kegiatan	4 kegiatan	**3,583,521,000**	**3,541,777,000**	**3,448,568,000**						4 kegiatan	**3,608,021,000**	
1 05 02 2.01 01	Pencegahan Gangguan Ketenteraman dan Ketertiban Umum melalui Deteksi Dini dan Cegah Dini, Pembinaan dan Penyuluhan,	Jumlah bulan terbayarnya bpjs kesehatan dan ketenagakerjaan Jumlah bulan terbayarnya bpjs kesehatan dan ketenagakerjaan bagi 7 ptt Jumlah kegiatan pelaksanaan patroli,				12 bulan	12 bulan	2,792,362,000	2,766,818,000	2,673,609,000	Kab. Kebumen, Semua Kecamatan, Semua Kelurahan	Dana Transfer Umum-Dana Alokasi Umum	Membangun Lingkungan Hidup, Meningkatkan Ketahanan Bencana Dan Perubahan Iklim	5. Peningkatan Kondusivitas Wilayah dan Mitigasi Bencana 5. Peningkatan Kondusivitas Wilayah dan Mitigasi Bencana	Masyarakat Kab Kebumen	12 bulan	2,792,362,000	SATUAN POLISI PAMONG PRAJA

Penetapan Perubahan Rencana Kerja Pemerintah Daerah (RKPD)
Kabupaten Kebumen
Tahun 2022

Kode	Urusan/ Bidang Urusan/ Program/ Kegiatan/ Sub Kegiatan	Indikator Program/ Kegiatan/ Sub Kegiatan	Target Akhir Periode RPJMD	Realisasi Capaian RKPD Tahun 2020	Prakiraan Capaian Target RKPD Tahun 2021	Capaian Kinerja dan Kerangka Pendanaan									Kelompok Sasaran	Prakiraan Maju Rencana Tahun 2023		Perangkat Daerah Penanggung Jawab
						Target 2022		Pagu Indikatif			Lokasi	Sumber Dana	Prioritas			Target	Pagu Indikatif	
						Semula	Menjadi	RKPD 2022	APBD 2022	RKPD 2022 Perubahan			Nasional	Daerah				
	Pelaksanaan Patroli, Pengamanan, dan Pengawalan	penertiban dan pengawalan bupati Jumlah orang PTT terbayar honorariumnya Jumlah orang tenaga Banpol terbayar honorariumnya																
1 05 02 2.01 04	Pemberdayaan Perlindungan Masyarakat dalam rangka Ketentraman dan Ketertiban Umum	Jumlah anggota linmas meningkat ketrampilannya				60 orang	60 orang	35,659,000	35,659,000	35,659,000	Kab. Kebumen, Semua Kecamatan, Semua Kelurahan	Dana Transfer Umum-Dana Alokasi Umum	Membangun Lingkungan Hidup, Meningkatkan Ketahanan Bencana Dan Perubahan Iklim	5. Peningkatan Kondusivitas Wilayah dan Mitigasi Bencana 5. Peningkatan Kondusivitas Wilayah dan Mitigasi Bencana	Masyarakat Kab Kebumen	60 orang	35,659,000	SATUAN POLISI PAMONG PRAJA
1 05 02 2.01 05	Peningkatan Kapasitas SDM Satuan Polisi Pamongpraja dan Satuan Perlindungan Masyarakat termasuk dalam Pelaksanaan Tugas yang Bernuansa Hak Asasi Manusia	Jumah Anggota satlinmas meniinggal yang mendapat Santunan Jumlah anggota satlinmas dan kasi trantib yang terlatih siaga kebencanaan pada tiap kecamatan				95 orang	95 orang	95,500,000	95,500,000	95,500,000	Kab. Kebumen, Semua Kecamatan, Semua Kelurahan	Dana Transfer Umum-Dana Alokasi Umum	Membangun Lingkungan Hidup, Meningkatkan Ketahanan Bencana Dan Perubahan Iklim	5. Peningkatan Kondusivitas Wilayah dan Mitigasi Bencana 5. Peningkatan Kondusivitas Wilayah dan Mitigasi Bencana	Masyarakat Kab Kebumen	95 orang	120,000,000	SATUAN POLISI PAMONG PRAJA
1 05 02 2.01 07	Kerjasama antar Lembaga dan Kemitraan dalam Teknik Pencegahan dan Penanganan Gangguan Ketentraman dan Ketertiban Umum	Jumlah kegiatan pengamanan hari hari besar keagamaan dan tahun baru				3 kegiatan	3 kegiatan	660,000,000	643,800,000	643,800,000	Kab. Kebumen, Semua Kecamatan, Semua Kelurahan	Dana Transfer Umum-Dana Alokasi Umum	Membangun Lingkungan Hidup, Meningkatkan Ketahanan Bencana Dan Perubahan Iklim	5. Peningkatan Kondusivitas Wilayah dan Mitigasi Bencana	Masyarakat Kab Kebumen	3 kegiatan	660,000,000	SATUAN POLISI PAMONG PRAJA
1 05 02 2.02	**Penegakan Peraturan Daerah Kabupaten/Kota dan Peraturan Bupati/Wali Kota**	Jumlah kegiatan penegakan peraturan daerah Kabupaten/kota dan Peraturan Bupati/Walikota	kegiatan		kegiatan	3 kegiatan	3 kegiatan	**427,410,000**	**420,154,000**	**415,109,000**						3 kegiatan	**432,410,000**	
1 05 02 2.02 01	Sosialisasi Penegakan Peraturan Daerah dan Peraturan Bupati/Wali Kota	Jumlah sosialisasi/penyuluhan/ pembinaan perda dan atau perkada untuk masyarakat/badan hukum/badan usaha yang rawan melanggar perda dan/atau perkada				24 kali	24 kali	47,608,000	47,608,000	47,608,000	Kab. Kebumen, Semua Kecamatan, Semua Kelurahan	Dana Transfer Umum-Dana Alokasi Umum Dana Transfer Umum-Dana Alokasi Umum	Memperkuat Stabilitas Polhukhankam Dan Transformasi Pelayanan Publik	5. Peningkatan Kondusivitas Wilayah dan Mitigasi Bencana 5. Peningkatan Kondusivitas Wilayah dan Mitigasi Bencana	Masyarakat Kab Kebumen	24 kali	47,608,000	SATUAN POLISI PAMONG PRAJA
1 05 02 2.02 02	Pengawasan atas Kepatuhan terhadap Pelaksanaan Peraturan Daerah dan Peraturan Bupati/Wali Kota	Jumlah pengawasan atas kepatuhan terhadap pelaksanaan perda, dan / atau perbup untuk masyarakat/badan hukum/badan usaha				36 kali	36 kali	36,725,000	36,725,000	36,725,000	Kab. Kebumen, Semua Kecamatan, Semua Kelurahan	Dana Transfer Umum-Dana Alokasi Umum	Memperkuat Stabilitas Polhukhankam Dan Transformasi Pelayanan Publik	5. Peningkatan Kondusivitas Wilayah dan Mitigasi Bencana	Masyarakat Kab Kebumen	36 kali	36,725,000	SATUAN POLISI PAMONG PRAJA
1 05 02 2.02 03	Penanganan atas Pelanggaran Peraturan Daerah dan Peraturan Bupati/Wali Kota	Jumlah jenis Perda yang diprioritaskan untuk ditegakkan				18 jenis	18 jenis	343,077,000	335,821,000	330,776,000		Dana Transfer Umum-Dana Alokasi Umum	Memperkuat Stabilitas Polhukhankam Dan Transformasi Pelayanan Publik	5. Peningkatan Kondusivitas Wilayah dan Mitigasi Bencana	Masyarakat Kab Kebumen	18 jenis	348,077,000	SATUAN POLISI PAMONG PRAJA
1 05 02 2.03	**Pembinaan Penyidik Pegawai Negeri Sipil (PPNS) Kabupaten/Kota**	Jumlah Kegiatan Pembinaan Penyidik Pegawai Negeri Sipil (PPNS) Kabupaten/Kota	kegiatan		kegiatan	1 kegiatan	1 kegiatan	**10,000,000**	**10,000,000**	**10,000,000**						1 kegiatan	**10,000,000**	

Penetapan Perubahan Rencana Kerja Pemerintah Daerah (RKPD)
Kabupaten Kebumen
Tahun 2022

Kode	Urusan/ Bidang Urusan/ Program/ Kegiatan/ Sub Kegiatan	Indikator Program/ Kegiatan/ Sub Kegiatan	Target Akhir Periode RPJMD	Realisasi Capaian RKPD Tahun 2020	Prakiraan Capaian Target RKPD Tahun 2021	Capaian Kinerja dan Kerangka Pendanaan									Kelompok Sasaran	Prakiraan Maju Rencana Tahun 2023		Perangkat Daerah Penanggung Jawab
						Target 2022		Pagu Indikatif			Lokasi	Sumber Dana	Prioritas			Target	Pagu Indikatif	
						Semula	Menjadi	RKPD 2022	APBD 2022	RKPD 2022 Perubahan			Nasional	Daerah				
1 05 02 2.03 01	Pengembangan Kapasitas dan Karier PPNS	Jumlah PPNS yang terbina dan terberdayakan				8 orang	8 orang	10,000,000	10,000,000	10,000,000	Kab. Kebumen, Semua Kecamatan, Semua Kelurahan	Dana Transfer Umum-Dana Alokasi Umum	Membangun Lingkungan Hidup, Meningkatkan Ketahanan Bencana Dan Perubahan Iklim	5. Peningkatan Kondusivitas Wilayah dan Mitigasi Bencana	ASN Satpol PP	8 orang	10,000,000	SATUAN POLISI PAMONG PRAJA
1 05 04	**PROGRAM PENCEGAHAN, PENANGGULANGAN, PENYELAMATAN KEBAKARAN DAN PENYELAMATAN NON KEBAKARAN**	Persentase Kesiapsiagaan Damkar	%		%	69,23 %	69,23 %	**1,851,419,000**	**1,846,419,000**	**1,846,419,000**						69,23 %	**2,051,000,000**	
1 05 04 2.01	**Pencegahan, Pengendalian, Pemadaman, Penyelamatan, dan Penanganan Bahan Berbahaya dan Beracun Kebakaran dalam Daerah Kabupaten/Kota**	Persentase terlaksananya kegiatan Pencegahan, Pengendalian, Pemadaman, Penyelamatan, dan Penanganan Bahan Berbahaya dan Beracun Kebakaran dalam Daerah Kabupaten/Kota	%		%	100 %	100 %	**1,756,649,000**	**1,756,649,000**	**1,756,769,000**						100 %	**1,952,500,000**	
1 05 04 2.01 02	Pemadaman dan Pengendalian Kebakaran dalam Daerah Kabupaten/Kota	Jumlah bulan bpjs kesehatan dan ketenagakerjaan thl damkar yang terbayar Jumlah terpenuhinya operasional pelayanan pemadaman kebakaran Jumlah THL damkar terbayar honorariumnya				12 bulan	12 bulan	1,706,649,000	1,706,649,000	1,695,036,000	Kab. Kebumen, Semua Kecamatan, Semua Kelurahan	Dana Transfer Umum-Dana Alokasi Umum	Membangun Lingkungan Hidup, Meningkatkan Ketahanan Bencana Dan Perubahan Iklim	5. Peningkatan Kondusivitas Wilayah dan Mitigasi Bencana	Masyarakat Kabupaten Kebumen	12 bulan	1,900,000,000	SATUAN POLISI PAMONG PRAJA
1 05 04 2.01 03	Penyelamatan dan Evakuasi Korban Kebakaran dan Non Kebakaran	Jumlah bulan kegiatan penyelamatan dan evakuasi kebakaran dan non kebakaran				12 bulan	12 bulan	50,000,000	50,000,000	61,733,000		Dana Transfer Umum-Dana Alokasi Umum	Membangun Lingkungan Hidup, Meningkatkan Ketahanan Bencana Dan Perubahan Iklim	5. Peningkatan Kondusivitas Wilayah dan Mitigasi Bencana	Masyarakat Kabupaten Kebumen	12 bulan	52,500,000	SATUAN POLISI PAMONG PRAJA
1 05 04 2.02	**Inspeksi Peralatan Proteksi Kebakaran**	persentase terlaksananya kegiatan inspeksi peralatan proteksi kebakaran	%		%	100 %	100 %	**39,520,000**	**34,520,000**	**34,400,000**						100 %	**40,500,000**	
1 05 04 2.02 01	Pendataan Sarana Prasarana Proteksi Kebakaran	Jumlah kecamatan terdata sarana dan prasarana proteksi kebakaran				26 kecamatan	26 kecamatan	39,520,000	34,520,000	34,400,000		Dana Transfer Umum-Dana Alokasi Umum	Membangun Lingkungan Hidup, Meningkatkan Ketahanan Bencana Dan Perubahan Iklim	5. Peningkatan Kondusivitas Wilayah dan Mitigasi Bencana	Kantor Satpol PP Kab Kebumen	26 kecamatan	40,500,000	SATUAN POLISI PAMONG PRAJA
1 05 04 2.04	**Pemberdayaan Masyarakat dalam Pencegahan Kebakaran**	Persentase terlakananya kegiatan pemberdayaan masyarakat dalam pencegahan kebakaran	%		%	100 %	100 %	**55,250,000**	**55,250,000**	**55,250,000**						100 %	**58,000,000**	
1 05 04 2.04 01	Pemberdayaan Masyarakat dalam Pencegahan dan Penanggulangan Kebakaran melalui Sosialisasi dan Edukasi Masyarakat	Jumlah anggota masyarakat dibina dalam penanggulangan kebakaran				80 orang	80 orang	55,250,000	55,250,000	55,250,000		Dana Transfer Umum-Dana Alokasi Umum	Membangun Lingkungan Hidup, Meningkatkan Ketahanan Bencana Dan Perubahan Iklim	5. Peningkatan Kondusivitas Wilayah dan Mitigasi Bencana	Kantor Satpol PP Kab Kebumen	80 orang	58,000,000	SATUAN POLISI PAMONG PRAJA
		TOTAL						**12,529,272,000**	**12,379,272,000**	**12,905,929,000**							**13,043,320,100**	

Penetapan Perubahan Rencana Kerja Pemerintah Daerah (RKPD)
Kabupaten Kebumen
Tahun 2022

Kode					Urusan/ Bidang Urusan/ Program/ Kegiatan/ Sub Kegiatan	Indikator Program/ Kegiatan/ Sub Kegiatan	Target Akhir Periode RPJMD	Realisasi Capaian RKPD Tahun 2020	Prakiraan Capaian Target RKPD Tahun 2021	Capaian Kinerja dan Kerangka Pendanaan								Kelompok Sasaran	Prakiraan Maju Rencana Tahun 2023		Perangkat Daerah Penanggung Jawab
										Target 2022		Pagu Indikatif			Lokasi	Sumber Dana	Prioritas			Target	Pagu Indikatif	
										Semula	Menjadi	RKPD 2022	APBD 2022	RKPD 2022 Perubahan			Nasional	Daerah				
1					**URUSAN PEMERINTAHAN WAJIB YANG BERKAITAN DENGAN PELAYANAN DASAR**																	
1	**05**				**URUSAN PEMERINTAHAN BIDANG KETENTERAMAN DAN KETERTIBAN UMUM SERTA PERLINDUNGAN MASYARAKAT**							**12,145,523,541**	**9,365,502,000**	**9,675,336,000**							**14,596,576,320**	
1	**05**	**01**			**PROGRAM PENUNJANG URUSAN PEMERINTAHAN DAERAH KABUPATEN/KOTA**	Cakupan pelayanan penunjang urusan pemerintahan daerah	%		%	100 %	100 %	**4,106,923,541**	**3,629,367,000**	**3,939,201,000**						100 %	**3,996,576,320**	
1	**05**	**01**	2.01		**Perencanaan, Penganggaran, dan Evaluasi Kinerja Perangkat Daerah**	Tersedianya dokumen perencanaan, penganggaran dan evaluasi	Dokumen		Dokumen	4 Dokumen	4 Dokumen	**26,000,000**	**20,000,000**	**20,000,000**						4 Dokumen	**30,000,000**	
1	05	01	2.01	01	Penyusunan Dokumen Perencanaan Perangkat Daerah	Jumlah Dokumen Perencanaan OPD				1 Dokumen	1 Dokumen	26,000,000	20,000,000	20,000,000	Kab. Kebumen, Kebumen, Kebumen	Dana Transfer Umum-Dana Alokasi Umum	Membangun Lingkungan Hidup, Meningkatkan Ketahanan Bencana Dan Perubahan Iklim	5. Peningkatan Kondusivitas Wilayah dan Mitigasi Bencana 5. Peningkatan Kondusivitas Wilayah dan Mitigasi Bencana	Aparatur pada BPBD kabupaten Kebumen	1 Dokumen	30,000,000	BADAN PENANGGULANGAN BENCANA DAERAH
1	**05**	**01**	2.02		**Administrasi Keuangan Perangkat Daerah**	Persentase terbayarnya Gaji dan Tunjangan ASN	%		%	100 %	100 %	**2,436,180,001**	**2,703,924,000**	**3,003,758,000**						100 %	**2,735,000,000**	
1	05	01	2.02	01	Penyediaan Gaji dan Tunjangan ASN	Jumlah Bulan Penyediaan Gaji dan Tunjangan ASN				14 Bulan	14 Bulan	2,203,924,000	2,503,924,000	2,803,758,000	Kab. Kebumen, Kebumen, Kebumen	Dana Transfer Umum-Dana Alokasi Umum	Membangun Lingkungan Hidup, Meningkatkan Ketahanan Bencana Dan Perubahan Iklim	5. Peningkatan Kondusivitas Wilayah dan Mitigasi Bencana	ASN pada BPBD Kabupaten Kebumen	14 Bulan	2,500,000,000	BADAN PENANGGULANGAN BENCANA DAERAH
1	05	01	2.02	03	Pelaksanaan Penatausahaan dan Pengujian/Verifikasi Keuangan SKPD	Terbayarnya gaji dan tunjangan lainnya				12 bulan	12 bulan	232,256,001	200,000,000	200,000,000	Kab. Kebumen, Kebumen, Kebumen	Dana Transfer Umum-Dana Alokasi Umum	Membangun Lingkungan Hidup, Meningkatkan Ketahanan Bencana Dan Perubahan Iklim	5. Peningkatan Kondusivitas Wilayah dan Mitigasi Bencana	ASN pada BPBD Kabupaten Kebumen	12 bulan	235,000,000	BADAN PENANGGULANGAN BENCANA DAERAH
1	**05**	**01**	2.05		**Administrasi Kepegawaian Perangkat Daerah**	Terlaksananya Peningkatan kapasitas ASN/Karyawan	%		%	100 %	100 %	**27,744,000**	**27,744,000**	**27,744,000**						100 %	**28,576,320**	
1	05	01	2.05	11	Bimbingan Teknis Implementasi Peraturan Perundang-Undangan	ASN BPBD mengikuti Bimtek				12 bulan	12 bulan	27,744,000	27,744,000	27,744,000	Semua Kab/Kota, Semua Kecamatan, Semua Kelurahan	Dana Transfer Umum-Dana Alokasi Umum	Membangun Lingkungan Hidup, Meningkatkan Ketahanan Bencana Dan Perubahan Iklim	5. Peningkatan Kondusivitas Wilayah dan Mitigasi Bencana	ASN / Karyawan BPBD Kabupaten Kebumen	12 bulan	28,576,320	BADAN PENANGGULANGAN BENCANA DAERAH
1	**05**	**01**	2.06		**Administrasi Umum Perangkat Daerah**	Persentase pelaksanaan Administrasi Umum Perangkat Daerah	%		%	100 %	100 %	**339,000,000**	**301,700,000**	**261,700,000**						100 %	**452,000,000**	
1	05	01	2.06	01	Penyediaan Komponen Instalasi Listrik/Penerangan Bangunan Kantor	Jumlah bulan penyediaan komponen instalasi/listrik				12 bulan	12 bulan	15,000,000	10,000,000	10,000,000	Kab. Kebumen, Semua Kecamatan, Semua Kelurahan	Dana Transfer Umum-Dana Alokasi Umum	Membangun Lingkungan Hidup, Meningkatkan Ketahanan Bencana Dan Perubahan Iklim	5. Peningkatan Kondusivitas Wilayah dan Mitigasi Bencana	Karyawan BPBD Kabupaten Kebumen	12 bulan	17,000,000	BADAN PENANGGULANGAN BENCANA DAERAH
1	05	01	2.06	04	Penyediaan Bahan Logistik Kantor	Jumlah bulan penyediaan bahan logistik kantor				12 bulan	12 bulan	60,000,000	60,000,000	60,000,000	Kab. Kebumen, Semua Kecamatan, Semua Kelurahan	Dana Transfer Umum-Dana Alokasi Umum	Membangun Lingkungan Hidup, Meningkatkan Ketahanan Bencana Dan Perubahan Iklim	5. Peningkatan Kondusivitas Wilayah dan Mitigasi Bencana	Karyawan BPBD Kabupaten Kebumen	12 bulan	80,000,000	BADAN PENANGGULANGAN BENCANA DAERAH

Penetapan Perubahan Rencana Kerja Pemerintah Daerah (RKPD)
Kabupaten Kebumen
Tahun 2022

Kode	Urusan/ Bidang Urusan/ Program/ Kegiatan/ Sub Kegiatan	Indikator Program/ Kegiatan/ Sub Kegiatan	Target Akhir Periode RPJMD	Realisasi Capaian RKPD Tahun 2020	Prakiraan Capaian Target RKPD Tahun 2021	Capaian Kinerja dan Kerangka Pendanaan									Kelompok Sasaran	Prakiraan Maju Rencana Tahun 2023		Perangkat Daerah Penanggung Jawab
						Target 2022		Pagu Indikatif			Lokasi	Sumber Dana	Prioritas			Target	Pagu Indikatif	
						Semula	Menjadi	RKPD 2022	APBD 2022	RKPD 2022 Perubahan			Nasional	Daerah				
1 05 01 2.06 05	Penyediaan Barang Cetakan dan Penggandaan	Jumlah bulan penyedian barang cetakan dan penggandaaan				12 bulan	12 bulan	29,000,000	29,000,000	29,000,000	Kab. Kebumen, Semua Kecamatan, Semua Kelurahan	Dana Transfer Umum-Dana Alokasi Umum	Membangun Lingkungan Hidup, Meningkatkan Ketahanan Bencana Dan Perubahan Iklim	5. Peningkatan Kondusivitas Wilayah dan Mitigasi Bencana	Karyawan BPBD Kabupaten Kebumen	12 bulan	50,000,000	BADAN PENANGGULANGAN BENCANA DAERAH
1 05 01 2.06 06	Penyediaan Bahan Bacaan dan Peraturan Perundang-undangan	Jumlah bulan penyedian bahan bacaan dan peraturan				12 bulan	12 bulan	5,000,000	2,700,000	2,700,000	Kab. Kebumen, Semua Kecamatan, Semua Kelurahan	Dana Transfer Umum-Dana Alokasi Umum	Membangun Lingkungan Hidup, Meningkatkan Ketahanan Bencana Dan Perubahan Iklim	5. Peningkatan Kondusivitas Wilayah dan Mitigasi Bencana	Karyawan BPBD Kabupaten Kebumen	12 bulan	5,000,000	BADAN PENANGGULANGAN BENCANA DAERAH
1 05 01 2.06 07	Penyediaan Bahan/Material	Jumlah bulan penyedian bahan / material				12 bulan	12 bulan	50,000,000	50,000,000	50,000,000	Kab. Kebumen, Semua Kecamatan, Semua Kelurahan	Dana Transfer Umum-Dana Alokasi Umum	Membangun Lingkungan Hidup, Meningkatkan Ketahanan Bencana Dan Perubahan Iklim	5. Peningkatan Kondusivitas Wilayah dan Mitigasi Bencana	Karyawan BPBD Kabupaten Kebumen	12 bulan	75,000,000	BADAN PENANGGULANGAN BENCANA DAERAH
1 05 01 2.06 09	Penyelenggaraan Rapat Koordinasi dan Konsultasi SKPD	Jumlah bulan penyelenggaraan rapat kordinasi dan konsultasi OPD				12 bulan	12 bulan	180,000,000	150,000,000	110,000,000	Kab. Kebumen, Semua Kecamatan, Semua Kelurahan	Dana Transfer Umum-Dana Alokasi Umum	Membangun Lingkungan Hidup, Meningkatkan Ketahanan Bencana Dan Perubahan Iklim	5. Peningkatan Kondusivitas Wilayah dan Mitigasi Bencana	Karyawan BPBD Kabupaten Kebumen	12 bulan	225,000,000	BADAN PENANGGULANGAN BENCANA DAERAH
1 05 01 2.07	**Pengadaan Barang Milik Daerah Penunjang Urusan Pemerintah Daerah**	Jumlah Paket Pengadaan Barang Milik Daerah Penunjang Urusan Pemerintah Daerah	paket		paket	2 paket	2 paket	**772,999,540**	**72,999,000**	**82,999,000**						2 paket	**135,000,000**	
1 05 01 2.07 05	Pengadaan Mebel	Jumlah unit pengadaan mebel				1 Paket	1 Paket	0	0	0	Kab. Kebumen, Kebumen, Kembaran	Dana Transfer Umum-Dana Alokasi Umum	Membangun Lingkungan Hidup, Meningkatkan Ketahanan Bencana Dan Perubahan Iklim	5. Peningkatan Kondusivitas Wilayah dan Mitigasi Bencana	Pegawai pada BPBD Kabupaten kebumen	1 Paket	50,000,000	BADAN PENANGGULANGAN BENCANA DAERAH
1 05 01 2.07 06	Pengadaan Peralatan dan Mesin Lainnya	jumlah unit peralatan dan mesin lainnya				1 Paket	1 Paket	772,999,540	72,999,000	72,999,000	Kab. Kebumen, Semua Kecamatan, Semua Kelurahan	Dana Transfer Umum-Dana Alokasi Umum	Membangun Lingkungan Hidup, Meningkatkan Ketahanan Bencana Dan Perubahan Iklim	5. Peningkatan Kondusivitas Wilayah dan Mitigasi Bencana	Pegawai pada BPBD Kabupaten kebumen	1 Paket	70,000,000	BADAN PENANGGULANGAN BENCANA DAERAH
1 05 01 2.07 10	Pengadaan Sarana dan Prasarana Gedung Kantor atau Bangunan Lainnya	Jumlah Unit Sarana dan Prasarana Gedung Kantor atau Bangunan Lainnya yang Disediakan					1 Unit	0	0	10,000,000	Kab. Kebumen, Kebumen, Kebumen	Dana Transfer Umum-Dana Alokasi Umum		5. Peningkatan Kondusivitas Wilayah dan Mitigasi Bencana	Pegawai pada BPBD Kabupaten kebumen	1 Unit	15,000,000	BADAN PENANGGULANGAN BENCANA DAERAH
1 05 01 2.08	**Penyediaan Jasa Penunjang Urusan Pemerintahan Daerah**	Persentase penyediaan jasa Penunjang Urusan Pemerintah Daerah	%		%	100 %	100 %	**175,000,000**	**173,000,000**	**198,000,000**						100 %	**206,000,000**	
1 05 01 2.08 01	Penyediaan Jasa Surat Menyurat	Jumlah bulan pemenuhan kebutuhan surat menyurat yang tersedia				12 Bulan	12 Bulan	5,000,000	3,000,000	3,000,000	Kab. Kebumen, Semua Kecamatan, Semua Kelurahan	Dana Transfer Umum-Dana Alokasi Umum	Membangun Lingkungan Hidup, Meningkatkan Ketahanan Bencana Dan Perubahan Iklim	5. Peningkatan Kondusivitas Wilayah dan Mitigasi Bencana	Pegawai pada BPBD Kabupaten Kebumen	12 Bulan	6,000,000	BADAN PENANGGULANGAN BENCANA DAERAH
1 05 01 2.08 02	Penyediaan Jasa Komunikasi, Sumber Daya Air dan Listrik	jumlah bulan penyediaan jasa komunikasi, SDA, listrik				12 bulan	12 bulan	90,000,000	90,000,000	115,000,000	Kab. Kebumen, Kebumen, Kebumen	Dana Transfer Umum-Dana Alokasi	Membangun Lingkungan Hidup, Meningkatkan	5. Peningkatan Kondusivitas Wilayah dan Mitigasi Bencana	Pegawai pada BPBD Kabupaten Kebumen	12 bulan	100,000,000	BADAN PENANGGULANGAN BENCANA DAERAH

Penetapan Perubahan Rencana Kerja Pemerintah Daerah (RKPD)
Kabupaten Kebumen
Tahun 2022

Kode	Urusan/ Bidang Urusan/ Program/ Kegiatan/ Sub Kegiatan	Indikator Program/ Kegiatan/ Sub Kegiatan	Target Akhir Periode RPJMD	Realisasi Capaian RKPD Tahun 2020	Prakiraan Capaian Target RKPD Tahun 2021	Capaian Kinerja dan Kerangka Pendanaan									Kelompok Sasaran	Prakiraan Maju Rencana Tahun 2023		Perangkat Daerah Penanggung Jawab
						Target 2022		Pagu Indikatif			Lokasi	Sumber Dana	Prioritas			Target	Pagu Indikatif	
						Semula	Menjadi	RKPD 2022	APBD 2022	RKPD 2022 Perubahan			Nasional	Daerah				
												Umum	Ketahanan Bencana Dan Perubahan Iklim					
1 05 01 2.08 03	Penyediaan Jasa Peralatan dan Perlengkapan Kantor	jumlah penyediaan jasa peralatan dan perlengkapan				12 Bulan	12 Bulan	30,000,000	30,000,000	30,000,000	Kab. Kebumen, Semua Kecamatan, Semua Kelurahan	Dana Transfer Umum-Dana Alokasi Umum	Membangun Lingkungan Hidup, Meningkatkan Ketahanan Bencana Dan Perubahan Iklim	5. Peningkatan Kondusivitas Wilayah dan Mitigasi Bencana	Pegawai pada BPBD Kabupaten Kebumen	12 Bulan	40,000,000	BADAN PENANGGULANGAN BENCANA DAERAH
1 05 01 2.08 04	Penyediaan Jasa Pelayanan Umum Kantor	jumlah penyediaan jasa pelayanan umum kantor				12 Bulan	12 Bulan	50,000,000	50,000,000	50,000,000	Kab. Kebumen, Semua Kecamatan, Semua Kelurahan	Dana Transfer Umum-Dana Alokasi Umum	Membangun Lingkungan Hidup, Meningkatkan Ketahanan Bencana Dan Perubahan Iklim	5. Peningkatan Kondusivitas Wilayah dan Mitigasi Bencana	Pegawai pada BPBD Kabupaten Kebumen	12 Bulan	60,000,000	BADAN PENANGGULANGAN BENCANA DAERAH
1 05 01 2.09	**Pemeliharaan Barang Milik Daerah Penunjang Urusan Pemerintahan Daerah**	Persentase terpeliharanya barang milik daerah	%		%	100 %	100 %	**330,000,000**	**330,000,000**	**345,000,000**						100 %	**410,000,000**	
1 05 01 2.09 02	Penyediaan Jasa Pemeliharaan, Biaya Pemeliharaan, Pajak, dan Perizinan Kendaraan Dinas Operasional atau Lapangan	jumlah bulan penyediaan jasa/biaya pemeliharaan, pajak, perijinan kendaraan dinas operasional/lapangan				12 Bulan	12 Bulan	300,000,000	300,000,000	300,000,000	Kab. Kebumen, Semua Kecamatan, Semua Kelurahan	Dana Transfer Umum-Dana Alokasi Umum	Membangun Lingkungan Hidup, Meningkatkan Ketahanan Bencana Dan Perubahan Iklim	5. Peningkatan Kondusivitas Wilayah dan Mitigasi Bencana	Pegawai pada BPBD Kabupaten Kebumen	12 Bulan	350,000,000	BADAN PENANGGULANGAN BENCANA DAERAH
1 05 01 2.09 05	Pemeliharaan Mebel	jumlah bulan pemeliharaaan mebel				12 bulan	12 bulan	5,000,000	5,000,000	5,000,000	Kab. Kebumen, Kebumen, Kebumen	Dana Transfer Umum-Dana Alokasi Umum	Membangun Lingkungan Hidup, Meningkatkan Ketahanan Bencana Dan Perubahan Iklim	5. Peningkatan Kondusivitas Wilayah dan Mitigasi Bencana	Pegawai pada BPBD Kabupaten Kebumen	12 bulan	10,000,000	BADAN PENANGGULANGAN BENCANA DAERAH
1 05 01 2.09 09	Pemeliharaan/Rehabilitasi Gedung Kantor dan Bangunan Lainnya	jumlah bulan pemeliharaan/rehabilitasi gedung kantor dan bangunan lainnya				12 bulan	12 bulan	25,000,000	25,000,000	40,000,000	Kab. Kebumen, Kebumen, Kebumen	Dana Transfer Umum-Dana Alokasi Umum	Membangun Lingkungan Hidup, Meningkatkan Ketahanan Bencana Dan Perubahan Iklim	5. Peningkatan Kondusivitas Wilayah dan Mitigasi Bencana	Pegawai pada BPBD Kabupaten Kebumen	12 bulan	50,000,000	BADAN PENANGGULANGAN BENCANA DAERAH
1 05 03	**PROGRAM PENANGGULANGAN BENCANA**	Prosentase Desa Tangguh Bencana	%		%	100 %	100 %	**8,038,600,000**	**5,736,135,000**	**5,736,135,000**						100 %	**10,600,000,000**	
1 05 03 2.01	**Pelayanan Informasi Rawan Bencana Kabupaten/Kota**	Presentase Cakupan pelayanan informasi rawan bencana	%		%	100 %	100 %	**400,000,000**	**400,000,000**	**400,000,000**						100 %	**450,000,000**	
1 05 03 2.01 02	Sosialisasi, Komunikasi, Informasi dan Edukasi (KIE) Rawan Bencana Kabupaten/Kota (Per Jenis Bencana)	Jumlah jenis sosialisai , komunikasi, informasi dan edukasi kebencanaan				4 Jenis	4 Jenis	400,000,000	400,000,000	400,000,000	Kab. Kebumen, Semua Kecamatan, Semua Kelurahan	Dana Transfer Umum-Dana Alokasi Umum	Membangun Lingkungan Hidup, Meningkatkan Ketahanan Bencana Dan Perubahan Iklim	5. Peningkatan Kondusivitas Wilayah dan Mitigasi Bencana	Penduduk dalam kawasan rawan bencana	4 Jenis	450,000,000	BADAN PENANGGULANGAN BENCANA DAERAH
1 05 03 2.02	**Pelayanan Pencegahan dan Kesiapsiagaan Terhadap Bencana**	Presentase cakupan pelayanan pencegahan dan kesiapsiagaan terhadap bencana	%		%	100 %	100 %	**5,558,600,000**	**3,401,135,000**	**3,401,135,000**						100 %	**7,750,000,000**	
1 05 03 2.02 02	Pelatihan Pencegahan dan Mitigasi Bencana Kabupaten/Kota	Jumlah peserta pelatihan pencegahan dan mitigasi bencana				1 Jenis	1 Jenis	50,000,000	50,000,000	50,000,000	Kab. Kebumen, Semua Kecamatan,	Dana Transfer Umum-Dana Alokasi	Membangun Lingkungan Hidup, Meningkatkan Ketahanan	5. Peningkatan Kondusivitas Wilayah dan Mitigasi Bencana	Penduduk pada kawasan rawan bencana	1 Jenis	75,000,000	BADAN PENANGGULANGAN BENCANA DAERAH

Penetapan Perubahan Rencana Kerja Pemerintah Daerah (RKPD)
Kabupaten Kebumen
Tahun 2022

Kode	Urusan/ Bidang Urusan/ Program/ Kegiatan/ Sub Kegiatan	Indikator Program/ Kegiatan/ Sub Kegiatan	Target Akhir Periode RPJMD	Realisasi Capaian RKPD Tahun 2020	Prakiraan Capaian Target RKPD Tahun 2021	Capaian Kinerja dan Kerangka Pendanaan									Kelompok Sasaran	Prakiraan Maju Rencana Tahun 2023		Perangkat Daerah Penanggung Jawab
						Target 2022		Pagu Indikatif			Lokasi	Sumber Dana	Prioritas			Target	Pagu Indikatif	
						Semula	Menjadi	RKPD 2022	APBD 2022	RKPD 2022 Perubahan			Nasional	Daerah				
											Semua Kelurahan	Umum	Bencana Dan Perubahan Iklim					
1 05 03 2.02 03	Pengendalian Operasi dan Penyediaan Sarana Prasarana Kesiapsiagaan Terhadap Bencana Kabupaten/Kota	Jumlah bulan operasional PUSDALOPS dan sarpras pendukungnya				12 bulan	12 bulan	350,000,000	350,000,000	350,000,000	Kab. Kebumen, Semua Kecamatan, Semua Kelurahan	Dana Transfer Umum-Dana Alokasi Umum	Membangun Lingkungan Hidup, Meningkatkan Ketahanan Bencana Dan Perubahan Iklim	5. Peningkatan Kondusivitas Wilayah dan Mitigasi Bencana	Penduduk pada kawasan rawan bencana	12 bulan	375,000,000	BADAN PENANGGULANGAN BENCANA DAERAH
1 05 03 2.02 04	Penyediaan Peralatan Perlindungan dan Kesiapsiagaan terhadap Bencana	Jumlah jenis peraalatan perlindungan dan kesiapsiagaan terhadap bencana				3 jenis	3 jenis	325,000,000	325,000,000	325,000,000	Kab. Kebumen, Semua Kecamatan, Semua Kelurahan	Dana Transfer Umum-Dana Alokasi Umum	Membangun Lingkungan Hidup, Meningkatkan Ketahanan Bencana Dan Perubahan Iklim	5. Peningkatan Kondusivitas Wilayah dan Mitigasi Bencana	Penduduk pada kawasan rawan bencana	3 jenis	350,000,000	BADAN PENANGGULANGAN BENCANA DAERAH
1 05 03 2.02 05	Pengelolaan Risiko Bencana Kabupaten/Kota	Jumlah sistem pengelolaan risiko bencana				1 Paket	1 Paket	250,000,000	250,000,000	250,000,000	Kab. Kebumen, Semua Kecamatan, Semua Kelurahan	Dana Transfer Umum-Dana Alokasi Umum	Membangun Lingkungan Hidup, Meningkatkan Ketahanan Bencana Dan Perubahan Iklim	5. Peningkatan Kondusivitas Wilayah dan Mitigasi Bencana	Penduduk pada kawasan rawan bencana	1 Paket	250,000,000	BADAN PENANGGULANGAN BENCANA DAERAH
1 05 03 2.02 06	Penguatan Kapasitas Kawasan untuk Pencegahan dan Kesiapsiagaan	Jumlah penguatan kapasitas kawasan untuk pencegahan				20 desa	20 desa	1,000,000,000	1,000,000,000	1,000,000,000	Kab. Kebumen, Semua Kecamatan, Semua Kelurahan	Dana Transfer Umum-Dana Alokasi Umum	Membangun Lingkungan Hidup, Meningkatkan Ketahanan Bencana Dan Perubahan Iklim	5. Peningkatan Kondusivitas Wilayah dan Mitigasi Bencana	Penduduk pada kawasan rawan bencana	20 desa	1,500,000,000	BADAN PENANGGULANGAN BENCANA DAERAH
1 05 03 2.02 07	Penanganan Pascabencana Kabupaten/Kota	Belanja Bahan Baku bangunan/material untuk korban bencana alam dan kebakaran Bibit Rumput Vetiver/akarwangi Jumlah lokasi pelaksanaan penanganan pasca bencana Peningkatan kapasitas Pengkajian kebutuhan pasca bencana (JITUPASNA) Rehabilitasi Tebing Sungai Desa Arjowinangun Kec. Puring Rehabilitasi Tebing Sungai Desa Ayamputih Kec. Buluspesantren Rehabilitasi Tebing Sungai Desa Tanuharjo Kec. Alian Rehabilitasi Tebing Sungai Desa Tugu Kec. Buayan Rekonstruksi Tebing Jalan Desa Argosari Kec. Ayah				1 paket 1 paket 8 paket 1 paket 1 paket 1 paket 1 Paket 1 paket 1 paket	1 paket 1 paket 8 paket 1 paket 1 paket 1 paket 1 Paket 1 paket 1 paket	3,433,600,000	1,276,135,000	1,276,135,000	Kab. Kebumen, Semua Kecamatan, Semua Kelurahan Kab. Kebumen, Ayah, Argosari Kab. Kebumen, Buayan, Tugu Kab. Kebumen, Puring, Arjowinangun Kab. Kebumen, Buluspesantren, Ayamputih Kab. Kebumen, Alian, Tanuharjo	Dana Transfer Umum-Dana Alokasi Umum	Membangun Lingkungan Hidup, Meningkatkan Ketahanan Bencana Dan Perubahan Iklim	5. Peningkatan Kondusivitas Wilayah dan Mitigasi Bencana	Penduduk pada kawasan rawan bencana	1 paket 1 paket 8 paket 1 paket 1 paket 1 paket 1 Paket 1 paket 1 paket	5,000,000,000	BADAN PENANGGULANGAN BENCANA DAERAH
1 05 03 2.02 08	Pengembangan Kapasitas Tim Reaksi Cepat (TRC) Bencana Kabupaten/Kota	Jumlah penguatan kapasitas kawasan untuk pencegahan				20 desa	20 desa	50,000,000	50,000,000	50,000,000	Kab. Kebumen, Semua Kecamatan, Semua Kelurahan	Dana Transfer Umum-Dana Alokasi Umum	Membangun Lingkungan Hidup, Meningkatkan Ketahanan Bencana Dan Perubahan Iklim	5. Peningkatan Kondusivitas Wilayah dan Mitigasi Bencana	Penduduk pada kawasan rawan bencana	20 desa	75,000,000	BADAN PENANGGULANGAN BENCANA DAERAH

Penetapan Perubahan Rencana Kerja Pemerintah Daerah (RKPD)
Kabupaten Kebumen
Tahun 2022

Kode	Urusan/ Bidang Urusan/ Program/ Kegiatan/ Sub Kegiatan	Indikator Program/ Kegiatan/ Sub Kegiatan	Target Akhir Periode RPJMD	Realisasi Capaian RKPD Tahun 2020	Prakiraan Capaian Target RKPD Tahun 2021	Capaian Kinerja dan Kerangka Pendanaan									Kelompok Sasaran	Prakiraan Maju Rencana Tahun 2023		Perangkat Daerah Penanggung Jawab
						Target 2022		Pagu Indikatif			Lokasi	Sumber Dana	Prioritas			Target	Pagu Indikatif	
						Semula	Menjadi	RKPD 2022	APBD 2022	RKPD 2022 Perubahan			Nasional	Daerah				
1 05 03 2.02 10	Gladi Kesiapsiagaan Terhadap Bencana	Jumlah peserta gladi kesiapsiagaan terhadap bencana				500 orang	500 orang	100,000,000	100,000,000	100,000,000	Kab. Kebumen, Semua Kecamatan, Semua Kelurahan	Dana Transfer Umum-Dana Alokasi Umum	Membangun Lingkungan Hidup, Meningkatkan Ketahanan Bencana Dan Perubahan Iklim	5. Peningkatan Kondusivitas Wilayah dan Mitigasi Bencana	Penduduk pada kawasan rawan bencana	500 orang	125,000,000	BADAN PENANGGULANGAN BENCANA DAERAH
1 05 03 2.03	**Pelayanan Penyelamatan dan Evakuasi Korban Bencana**	Presentase cakupan Pelayanan Penyelamatan dan Evakuasi Korban Bencana	%		%	100 %	100 %	**1,905,000,000**	**1,805,000,000**	**1,805,000,000**						100 %	**2,225,000,000**	
1 05 03 2.03 02	Respon Cepat Darurat Bencana Kabupaten/Kota	Jumlah bulan pelaksanaan respon cepat/darurat bencana kabupaten pipanisasi dari sumber mata air				12 bulan 1 Paket	12 bulan 1 Paket	1,405,000,000	1,405,000,000	1,405,000,000	Kab. Kebumen, Semua Kecamatan, Semua Kelurahan Kab. Kebumen, Sempor, Tunjungseto	Dana Transfer Umum-Dana Alokasi Umum	Membangun Lingkungan Hidup, Meningkatkan Ketahanan Bencana Dan Perubahan Iklim	5. Peningkatan Kondusivitas Wilayah dan Mitigasi Bencana	Penduduk dalam kawasan rawan bencana	12 bulan 1 Paket	1,600,000,000	BADAN PENANGGULANGAN BENCANA DAERAH
1 05 03 2.03 03	Pencarian, Pertolongan dan Evakuasi Korban Bencana Kabupaten/Kota	Jumlah bulan pelaksanaan pencarian, pertolongan dan evakuasi korban bencana				12 bulan	12 bulan	300,000,000	250,000,000	250,000,000	Kab. Kebumen, Semua Kecamatan, Semua Kelurahan	Dana Transfer Umum-Dana Alokasi Umum	Membangun Lingkungan Hidup, Meningkatkan Ketahanan Bencana Dan Perubahan Iklim	5. Peningkatan Kondusivitas Wilayah dan Mitigasi Bencana	Penduduk dalam kawasan rawan bencana	12 bulan	325,000,000	BADAN PENANGGULANGAN BENCANA DAERAH
1 05 03 2.03 04	Penyediaan Logistik Penyelamatan dan Evakuasi Korban Bencana Kabupaten/Kota	jumlah jenis penyediaan logistik penyelamatan dan evakuasi bencana				2 jenis	2 jenis	200,000,000	150,000,000	150,000,000	Kab. Kebumen, Semua Kecamatan, Semua Kelurahan	Dana Transfer Umum-Dana Alokasi Umum	Membangun Lingkungan Hidup, Meningkatkan Ketahanan Bencana Dan Perubahan Iklim	5. Peningkatan Kondusivitas Wilayah dan Mitigasi Bencana	Penduduk dalam kawasan rawan bencana	2 jenis	300,000,000	BADAN PENANGGULANGAN BENCANA DAERAH
1 05 03 2.04	**Penataan Sistem Dasar Penanggulangan Bencana**	sentase Cakupan Sistem Dasar Penanggulangan bencana	%		%	100 %	100 %	**175,000,000**	**130,000,000**	**130,000,000**						100 %	**175,000,000**	
1 05 03 2.04 01	Penyusunan Regulasi Penanggulangan Bencana Kabupaten/Kota	Jumlah regulasi penanggulangan bencana				2 dokumen	2 dokumen	50,000,000	30,000,000	30,000,000	Kab. Kebumen, Kebumen, Kebumen	Dana Transfer Umum-Dana Alokasi Umum	Membangun Lingkungan Hidup, Meningkatkan Ketahanan Bencana Dan Perubahan Iklim	5. Peningkatan Kondusivitas Wilayah dan Mitigasi Bencana	Pegawai BPBD, Relawan, OPD terkait	2 dokumen	50,000,000	BADAN PENANGGULANGAN BENCANA DAERAH
1 05 03 2.04 02	Penguatan Kelembagaan Bencana Kabupaten/Kota	Jumlah kegiatan penguatan kelembagaan bencana kabupaten/kota				12 bulan	12 bulan	50,000,000	50,000,000	50,000,000	Kab. Kebumen, Semua Kecamatan, Semua Kelurahan	Dana Transfer Umum-Dana Alokasi Umum	Membangun Lingkungan Hidup, Meningkatkan Ketahanan Bencana Dan Perubahan Iklim	5. Peningkatan Kondusivitas Wilayah dan Mitigasi Bencana	Pegawai BPBD, Relawan, OPD terkait	12 bulan	50,000,000	BADAN PENANGGULANGAN BENCANA DAERAH
1 05 03 2.04 03	Kerjasama antar Lembaga dan Kemitraan dalam Penanggulangan Bencana Kabupaten/Kota	Jumlah Sekolah Aman bencana yang dilaksanakan				10 sekolah	10 sekolah	75,000,000	50,000,000	50,000,000	Kab. Kebumen, Semua Kecamatan, Semua Kelurahan	Dana Transfer Umum-Dana Alokasi Umum	Membangun Lingkungan Hidup, Meningkatkan Ketahanan Bencana Dan Perubahan Iklim	5. Peningkatan Kondusivitas Wilayah dan Mitigasi Bencana	Pegawai BPBD, Relawan, OPD terkait	10 sekolah	75,000,000	BADAN PENANGGULANGAN BENCANA DAERAH
		TOTAL						**12,145,523,541**	**9,365,502,000**	**9,675,336,000**							**14,596,576,320**	

Penetapan Perubahan Rencana Kerja Pemerintah Daerah (RKPD)
Kabupaten Kebumen
Tahun 2022

Kode					Urusan/ Bidang Urusan/ Program/ Kegiatan/ Sub Kegiatan	Indikator Program/ Kegiatan/ Sub Kegiatan	Target Akhir Periode RPJMD	Realisasi Capaian RKPD Tahun 2020	Prakiraan Capaian Target RKPD Tahun 2021	Capaian Kinerja dan Kerangka Pendanaan								Kelompok Sasaran	Prakiraan Maju Rencana Tahun 2023		Perangkat Daerah Penanggung Jawab
										Target 2022		Pagu Indikatif			Lokasi	Sumber Dana	Prioritas			Target	Pagu Indikatif	
										Semula	Menjadi	RKPD 2022	APBD 2022	RKPD 2022 Perubahan			Nasional	Daerah				
1					**URUSAN PEMERINTAHAN WAJIB YANG BERKAITAN DENGAN PELAYANAN DASAR**																	
1	**06**				**URUSAN PEMERINTAHAN BIDANG SOSIAL**							**11,247,486,000**	**7,334,658,000**	**9,507,587,428**							**11,639,812,000**	
1	**06**	**01**			**PROGRAM PENUNJANG URUSAN PEMERINTAHAN DAERAH KABUPATEN/KOTA**	Cakupan Pelayanan Penunjangan Urusan Pemerintahan Daerah	%		%	100 %	100 %	**4,608,704,000**	**4,512,482,000**	**4,594,688,000**						100 %	**4,650,026,000**	
1	**06**	**01**	2.01		**Perencanaan, Penganggaran, dan Evaluasi Kinerja Perangkat Daerah**	Jumlah dokumen perencanaan dan evaluasi kinerja perangkat daerah yang tersusun	Dokumen		Dokumen	8 Dokumen	8 Dokumen	**113,552,000**	**103,552,000**	**103,552,000**						8 Dokumen	**116,040,000**	
1	06	01	2.01	01	Penyusunan Dokumen Perencanaan Perangkat Daerah	Jumlah dokumen perencanaan perangkat daerah yang tersusun				5 dokumen	5 dokumen	82,948,000	72,948,000	72,948,000	Kab. Kebumen, Semua Kecamatan, Semua Kelurahan	Dana Transfer Umum-Dana Alokasi Umum	Meningkatkan Sumber Daya Manusia Yang Berkualitas Dan Berdaya Saing	2. Penerapan Pelayanan Pendidikan dan Sistem Kesehatan yang Adaptif Pandemi	OPD, ASN, LSM	5 dokumen	85,436,000	DINAS SOSIAL, PEMBERDAYAAN PEREMPUAN DAN PERLINDUNGAN ANAK
1	06	01	2.01	07	Evaluasi Kinerja Perangkat Daerah	Jumlah dokumen evaluasi kinerja perangkat daerah yang tersusun				3 dokumen	3 dokumen	30,604,000	30,604,000	30,604,000	Kab. Kebumen, Semua Kecamatan, Semua Kelurahan	Dana Transfer Umum-Dana Alokasi Umum	Meningkatkan Sumber Daya Manusia Yang Berkualitas Dan Berdaya Saing	2. Penerapan Pelayanan Pendidikan dan Sistem Kesehatan yang Adaptif Pandemi	OPD, ASN, LSM	3 dokumen	30,604,000	DINAS SOSIAL, PEMBERDAYAAN PEREMPUAN DAN PERLINDUNGAN ANAK
1	**06**	**01**	2.02		**Administrasi Keuangan Perangkat Daerah**	Jumlah bulan administrasi keuangan perangkat daerah	bulan		bulan	12 bulan	12 bulan	**3,870,444,000**	**3,870,444,000**	**3,850,057,000**						12 bulan	**3,870,444,000**	
1	06	01	2.02	01	Penyediaan Gaji dan Tunjangan ASN	Jumlah ASN yang mendapatkan gaji dan tunjangan				33 orang	26 orang	3,793,656,000	3,793,656,000	3,773,269,000	Kab. Kebumen, Semua Kecamatan, Semua Kelurahan	Dana Transfer Umum-Dana Alokasi Umum	Meningkatkan Sumber Daya Manusia Yang Berkualitas Dan Berdaya Saing	2. Penerapan Pelayanan Pendidikan dan Sistem Kesehatan yang Adaptif Pandemi	ASN Dinsos PPKB	26 orang	3,793,656,000	DINAS SOSIAL, PEMBERDAYAAN PEREMPUAN DAN PERLINDUNGAN ANAK
1	06	01	2.02	03	Pelaksanaan Penatausahaan dan Pengujian/Verifikasi Keuangan SKPD	Jumlah Dokumen penatausahaan dan pengujian/verifikasi keuangan SKPD yang tersusun				8 dokumen	8 dokumen	76,788,000	76,788,000	76,788,000	Kab. Kebumen, Semua Kecamatan, Semua Kelurahan	Dana Transfer Umum-Dana Alokasi Umum	Meningkatkan Sumber Daya Manusia Yang Berkualitas Dan Berdaya Saing	2. Penerapan Pelayanan Pendidikan dan Sistem Kesehatan yang Adaptif Pandemi	ASN Dinsos PPKB	8 dokumen	76,788,000	DINAS SOSIAL, PEMBERDAYAAN PEREMPUAN DAN PERLINDUNGAN ANAK
1	**06**	**01**	2.05		**Administrasi Kepegawaian Perangkat Daerah**	Jumlah ASN yang mendapatkan kapasitasnya	orang		orang	33 orang	33 orang	**50,000,000**	**25,000,000**	**42,000,000**						33 orang	**50,000,000**	
1	06	01	2.05	11	Bimbingan Teknis Implementasi Peraturan Perundang-Undangan	Jumlah ASN yang ditingkatkan kapasitasnya				33 orang	50 orang	50,000,000	25,000,000	42,000,000	Kab. Kebumen, Semua Kecamatan, Semua Kelurahan	Dana Transfer Umum-Dana Alokasi Umum	Meningkatkan Sumber Daya Manusia Yang Berkualitas Dan Berdaya Saing	2. Penerapan Pelayanan Pendidikan dan Sistem Kesehatan yang Adaptif Pandemi	ASN	50 orang	50,000,000	DINAS SOSIAL, PEMBERDAYAAN PEREMPUAN DAN PERLINDUNGAN ANAK
1	**06**	**01**	2.06		**Administrasi Umum Perangkat Daerah**	Jumlah bulan penyediaan Administrasi Umum Perangkat Daerah	bulan		bulan	12 bulan	12 bulan	**223,657,000**	**165,863,000**	**162,863,000**						12 bulan	**229,350,000**	
1	06	01	2.06	01	Penyediaan Komponen Instalasi Listrik/Penerangan Bangunan Kantor	Jumlah jenis Komponen Instalasi Listrik/Penerangan Bangunan Kantor				7 jenis	7 jenis	9,017,000	7,000,000	7,000,000	Kab. Kebumen, Semua Kecamatan, Semua Kelurahan	Dana Transfer Umum-Dana Alokasi Umum	Meningkatkan Sumber Daya Manusia Yang Berkualitas Dan Berdaya Saing	2. Penerapan Pelayanan Pendidikan dan Sistem Kesehatan yang Adaptif Pandemi	ASN Dinsos PPKB	7 jenis	9,017,000	DINAS SOSIAL, PEMBERDAYAAN PEREMPUAN DAN PERLINDUNGAN ANAK
1	06	01	2.06	04	Penyediaan Bahan Logistik Kantor	Jumlah bulan penyediaan Bahan Logistik Kantor				12 bulan	12 bulan	49,011,000	49,011,000	59,011,000	Kab. Kebumen, Semua	Dana Transfer Umum-Dana	Meningkatkan Sumber Daya Manusia Yang Berkualitas Dan	2. Penerapan Pelayanan Pendidikan dan Sistem Kesehatan	ASN Dinsos PPKB	12 bulan	49,011,000	DINAS SOSIAL, PEMBERDAYAAN PEREMPUAN DAN PERLINDUNGAN

Penetapan Perubahan Rencana Kerja Pemerintah Daerah (RKPD)
Kabupaten Kebumen
Tahun 2022

Kode	Urusan/ Bidang Urusan/ Program/ Kegiatan/ Sub Kegiatan	Indikator Program/ Kegiatan/ Sub Kegiatan	Target Akhir Periode RPJMD	Realisasi Capaian RKPD Tahun 2020	Prakiraan Capaian Target RKPD Tahun 2021	Capaian Kinerja dan Kerangka Pendanaan									Kelompok Sasaran	Prakiraan Maju Rencana Tahun 2023		Perangkat Daerah Penanggung Jawab
						Target 2022		Pagu Indikatif			Lokasi	Sumber Dana	Prioritas			Target	Pagu Indikatif	
						Semula	Menjadi	RKPD 2022	APBD 2022	RKPD 2022 Perubahan			Nasional	Daerah				
											Kecamatan, Semua Kelurahan	Alokasi Umum	Berdaya Saing	yang Adaptif Pandemi				ANAK
1 06 01 2.06 05	Penyediaan Barang Cetakan dan Penggandaan	Jumlah bulan penyediaan barang cetakan dan penggandaan				12 bulan	12 bulan	23,925,000	15,000,000	15,000,000	Kab. Kebumen, Semua Kecamatan, Semua Kelurahan	Dana Transfer Umum-Dana Alokasi Umum	Meningkatkan Sumber Daya Manusia Yang Berkualitas Dan Berdaya Saing	2. Penerapan Pelayanan Pendidikan dan Sistem Kesehatan yang Adaptif Pandemi	ASN Dinsos PPKB	12 bulan	23,925,000	DINAS SOSIAL, PEMBERDAYAAN PEREMPUAN DAN PERLINDUNGAN ANAK
1 06 01 2.06 06	Penyediaan Bahan Bacaan dan Peraturan Perundang-undangan	Jumlah dokumen Bahan Bacaan dan Peraturan Perundang-undangan perundang - undangan				2 dokumen	2 dokumen	2,000,000	1,728,000	1,728,000	Kab. Kebumen, Semua Kecamatan, Semua Kelurahan	Dana Transfer Umum-Dana Alokasi Umum	Meningkatkan Sumber Daya Manusia Yang Berkualitas Dan Berdaya Saing	2. Penerapan Pelayanan Pendidikan dan Sistem Kesehatan yang Adaptif Pandemi	ASN Dinsos PPKB	2 dokumen	2,000,000	DINAS SOSIAL, PEMBERDAYAAN PEREMPUAN DAN PERLINDUNGAN ANAK
1 06 01 2.06 07	Penyediaan Bahan/Material	Jumlah bulan penyediaan Bahan/Material				12 bulan	12 bulan	31,580,000	20,000,000	20,000,000	Kab. Kebumen, Semua Kecamatan, Semua Kelurahan	Dana Transfer Umum-Dana Alokasi Umum	Meningkatkan Sumber Daya Manusia Yang Berkualitas Dan Berdaya Saing	2. Penerapan Pelayanan Pendidikan dan Sistem Kesehatan yang Adaptif Pandemi	ASN Dinsos PPKB	12 bulan	31,580,000	DINAS SOSIAL, PEMBERDAYAAN PEREMPUAN DAN PERLINDUNGAN ANAK
1 06 01 2.06 09	Penyelenggaraan Rapat Koordinasi dan Konsultasi SKPD	Jumlah Rapat Koordinasi dan Konsultasi SKPD yang diselenggarakan				75 kali	68 kali	85,000,000	50,000,000	37,000,000	Kab. Kebumen, Semua Kecamatan, Semua Kelurahan	Dana Transfer Umum-Dana Alokasi Umum	Meningkatkan Sumber Daya Manusia Yang Berkualitas Dan Berdaya Saing	2. Penerapan Pelayanan Pendidikan dan Sistem Kesehatan yang Adaptif Pandemi	ASN Dinsos PPKB	68 kali	85,000,000	DINAS SOSIAL, PEMBERDAYAAN PEREMPUAN DAN PERLINDUNGAN ANAK
1 06 01 2.06 10	Penatausahaan Arsip Dinamis pada SKPD	Jumlah bulan penyediaan operasional penanganan arsip				12 bulan	12 bulan	23,124,000	23,124,000	23,124,000	Kab. Kebumen, Semua Kecamatan, Semua Kelurahan	Dana Transfer Umum-Dana Alokasi Umum	Meningkatkan Sumber Daya Manusia Yang Berkualitas Dan Berdaya Saing	2. Penerapan Pelayanan Pendidikan dan Sistem Kesehatan yang Adaptif Pandemi	ASN Dinsos PPKB	12 bulan	28,817,000	DINAS SOSIAL, PEMBERDAYAAN PEREMPUAN DAN PERLINDUNGAN ANAK
1 06 01 2.07	**Pengadaan Barang Milik Daerah Penunjang Urusan Pemerintah Daerah**	Jumlah unit Pengadaan Barang Milik Daerah Penunjang Urusan Pemerintah Daerah	111 unit		31 unit		0 unit	**0**	**0**	**10,000,000**						0 unit	**15,000,000**	
1 06 01 2.07 10	Pengadaan Sarana dan Prasarana Gedung Kantor atau Bangunan Lainnya	Jumlah Unit Sarana dan Prasarana Gedung Kantor atau Bangunan Lainnya yang Disediakan					2 unit	0	0	10,000,000	Kab. Kebumen, Kebumen, Kebumen	Dana Transfer Umum-Dana Alokasi Umum	Meningkatkan Sumber Daya Manusia Yang Berkualitas Dan Berdaya Saing	3. Pemulihan Kapasitas Ekonomi melalui Pemberdayaan Lokal Berbasis Komoditas Unggulan	Dinas Sosial P3A	2 unit	15,000,000	DINAS SOSIAL, PEMBERDAYAAN PEREMPUAN DAN PERLINDUNGAN ANAK
1 06 01 2.08	**Penyediaan Jasa Penunjang Urusan Pemerintahan Daerah**	Jumlah bulan Penyediaan Jasa Penunjang Urusan Pemerintahan Daerah	bulan		bulan	12 bulan	12 bulan	**143,721,000**	**143,142,000**	**178,735,000**						12 bulan	**145,288,000**	
1 06 01 2.08 01	Penyediaan Jasa Surat Menyurat	Jumlah bulan Penyediaan Jasa Surat Menyurat				12 bulan	12 bulan	2,079,000	1,500,000	1,500,000	Kab. Kebumen, Semua Kecamatan, Semua Kelurahan	Dana Transfer Umum-Dana Alokasi Umum	Meningkatkan Sumber Daya Manusia Yang Berkualitas Dan Berdaya Saing	2. Penerapan Pelayanan Pendidikan dan Sistem Kesehatan yang Adaptif Pandemi	ASN Dinsos PPKB	12 bulan	2,079,000	DINAS SOSIAL, PEMBERDAYAAN PEREMPUAN DAN PERLINDUNGAN ANAK
1 06 01 2.08 02	Penyediaan Jasa Komunikasi, Sumber Daya Air dan Listrik	Jumlah bulan Penyediaan Jasa Komunikasi, Sumber Daya Air dan Listrik				12 bulan	12 bulan	89,400,000	89,400,000	124,993,000	Kab. Kebumen, Semua Kecamatan, Semua Kelurahan	Dana Transfer Umum-Dana Alokasi Umum	Meningkatkan Sumber Daya Manusia Yang Berkualitas Dan Berdaya Saing	2. Penerapan Pelayanan Pendidikan dan Sistem Kesehatan yang Adaptif Pandemi	ASN Dinsos PPKB	12 bulan	89,400,000	DINAS SOSIAL, PEMBERDAYAAN PEREMPUAN DAN PERLINDUNGAN ANAK
1 06 01 2.08 04	Penyediaan Jasa Pelayanan Umum Kantor	Jumlah bulan Penyediaan Jasa Pelayanan Umum Kantor				12 Bulan	12 Bulan	52,242,000	52,242,000	52,242,000	Kab. Kebumen, Semua	Dana Transfer Umum-Dana	Meningkatkan Sumber Daya Manusia Yang	2. Penerapan Pelayanan Pendidikan dan	ASN Dinsos PPKB	12 Bulan	53,809,000	DINAS SOSIAL, PEMBERDAYAAN PEREMPUAN DAN

Penetapan Perubahan Rencana Kerja Pemerintah Daerah (RKPD)
Kabupaten Kebumen
Tahun 2022

Kode	Urusan/ Bidang Urusan/ Program/ Kegiatan/ Sub Kegiatan	Indikator Program/ Kegiatan/ Sub Kegiatan	Target Akhir Periode RPJMD	Realisasi Capaian RKPD Tahun 2020	Prakiraan Capaian Target RKPD Tahun 2021	Capaian Kinerja dan Kerangka Pendanaan									Kelompok Sasaran	Prakiraan Maju Rencana Tahun 2023		Perangkat Daerah Penanggung Jawab
						Target 2022		Pagu Indikatif			Lokasi	Sumber Dana	Prioritas			Target	Pagu Indikatif	
						Semula	Menjadi	RKPD 2022	APBD 2022	RKPD 2022 Perubahan			Nasional	Daerah				
											Kecamatan, Semua Kelurahan	Alokasi Umum	Berkualitas Dan Berdaya Saing	Sistem Kesehatan yang Adaptif Pandemi				PERLINDUNGAN ANAK
1 06 01 2.09	**Pemeliharaan Barang Milik Daerah Penunjang Urusan Pemerintahan Daerah**	Jumlah unit Pemeliharaan Barang Milik Daerah Penunjang Urusan Pemerintahan Daerah	unit		unit	77 unit	87 unit	**207,330,000**	**204,481,000**	**247,481,000**						87 unit	**223,904,000**	
1 06 01 2.09 02	Penyediaan Jasa Pemeliharaan, Biaya Pemeliharaan, Pajak, dan Perizinan Kendaraan Dinas Operasional atau Lapangan	Jumlah unit Kendaraan Dinas Operasional atau Lapangan				52 unit	52 unit	145,067,000	142,218,000	142,218,000	Kab. Kebumen, Semua Kecamatan, Semua Kelurahan	Dana Transfer Umum-Dana Alokasi Umum	Meningkatkan Sumber Daya Manusia Yang Berkualitas Dan Berdaya Saing	2. Penerapan Pelayanan Pendidikan dan Sistem Kesehatan yang Adaptif Pandemi	ASN Dinsos PPKB	52 unit	144,378,000	DINAS SOSIAL, PEMBERDAYAAN PEREMPUAN DAN PERLINDUNGAN ANAK
1 06 01 2.09 06	Pemeliharaan Peralatan dan Mesin Lainnya	Jumlah unit Peralatan dan Mesin Lainnya terpelihara				21 unit	32 unit	12,263,000	12,263,000	15,263,000	Kab. Kebumen, Semua Kecamatan, Semua Kelurahan	Dana Transfer Umum-Dana Alokasi Umum	Meningkatkan Sumber Daya Manusia Yang Berkualitas Dan Berdaya Saing	2. Penerapan Pelayanan Pendidikan dan Sistem Kesehatan yang Adaptif Pandemi	ASN Dinsos PPKB	32 unit	24,526,000	DINAS SOSIAL, PEMBERDAYAAN PEREMPUAN DAN PERLINDUNGAN ANAK
1 06 01 2.09 09	Pemeliharaan/Rehabilitasi Gedung Kantor dan Bangunan Lainnya	Jumlah unit Gedung Kantor dan Bangunan Lainnya terpelihara				4 unit	3 unit	50,000,000	50,000,000	90,000,000	Kab. Kebumen, Semua Kecamatan, Semua Kelurahan	Dana Transfer Umum-Dana Alokasi Umum	Meningkatkan Sumber Daya Manusia Yang Berkualitas Dan Berdaya Saing	2. Penerapan Pelayanan Pendidikan dan Sistem Kesehatan yang Adaptif Pandemi	ASN Dinsos PPKB	3 unit	55,000,000	DINAS SOSIAL, PEMBERDAYAAN PEREMPUAN DAN PERLINDUNGAN ANAK
1 06 02	**PROGRAM PEMBERDAYAAN SOSIAL**	prosentase peningkatan kemampuan SDM Kesos	%		%	69 %	69 %	**377,719,000**	**78,869,000**	**78,869,000**						69 %	**415,490,000**	
1 06 02 2.03	**Pengembangan Potensi Sumber Kesejahteraan Sosial Daerah Kabupaten/Kota**	Jumlah kegiatan pengembangan potensi sumber kesejahteraan sosial daerah kabupaten/kota	kegiatan		kegiatan	3 kegiatan	3 kegiatan	**377,719,000**	**78,869,000**	**78,869,000**						3 kegiatan	**415,490,000**	
1 06 02 2.03 02	Peningkatan Kemampuan Potensi Tenaga Kesejahteraan Sosial Kecamatan Kewenangan Kabupaten/Kota	Jumlah TKSK yang diberdayakan				26 orang	26 orang	309,592,000	23,592,000	23,592,000	Kab. Kebumen, Semua Kecamatan, Semua Kelurahan	Dana Transfer Umum-Dana Alokasi Umum	Meningkatkan Sumber Daya Manusia Yang Berkualitas Dan Berdaya Saing	2. Penerapan Pelayanan Pendidikan dan Sistem Kesehatan yang Adaptif Pandemi	Kelompok masyarakat yang bermasalah dengan keluarga dan kesehatan	26 orang	340,551,000	DINAS SOSIAL, PEMBERDAYAAN PEREMPUAN DAN PERLINDUNGAN ANAK
1 06 02 2.03 04	Peningkatan Kemampuan Potensi Sumber Kesejahteraan Sosial Kelembagaan Masyarakat Kewenangan Kabupaten/Kota	jumlah lembaga karang taruna yang diberdayakan				2 lembaga	2 lembaga	45,046,000	45,046,000	45,046,000	Kab. Kebumen, Semua Kecamatan, Semua Kelurahan	Dana Transfer Umum-Dana Alokasi Umum	Meningkatkan Sumber Daya Manusia Yang Berkualitas Dan Berdaya Saing	2. Penerapan Pelayanan Pendidikan dan Sistem Kesehatan yang Adaptif Pandemi	Kelompok masyarakat yang bermasalah dengan keluarga dan kesehatan	2 lembaga	49,550,000	DINAS SOSIAL, PEMBERDAYAAN PEREMPUAN DAN PERLINDUNGAN ANAK
1 06 02 2.03 05	Peningkatan Kemampuan Sumber Daya Manusia dan Penguatan Lembaga Konsultasi Kesejahteraan Keluarga (LK3)	Jumlah anggota LK3 yang diberdayakan				10 Orang	10 Orang	23,081,000	10,231,000	10,231,000	Kab. Kebumen, Semua Kecamatan, Semua Kelurahan	Dana Transfer Umum-Dana Alokasi Umum	Meningkatkan Sumber Daya Manusia Yang Berkualitas Dan Berdaya Saing	2. Penerapan Pelayanan Pendidikan dan Sistem Kesehatan yang Adaptif Pandemi	Kelompok masyarakat yang bermasalah dengan keluarga dan kesehatan	10 Orang	25,389,000	DINAS SOSIAL, PEMBERDAYAAN PEREMPUAN DAN PERLINDUNGAN ANAK
1 06 03	**PROGRAM PENANGANAN WARGA NEGARA MIGRAN KORBAN TINDAK KEKERASAN**	Prosentase Penanganan Warga Negara Migran Korban Tindak Kekerasan	%		%	100 %	100 %	**20,000,000**	**10,000,000**	**10,000,000**						100 %	**22,000,000**	

Penetapan Perubahan Rencana Kerja Pemerintah Daerah (RKPD)
Kabupaten Kebumen
Tahun 2022

Kode	Urusan/ Bidang Urusan/ Program/ Kegiatan/ Sub Kegiatan	Indikator Program/ Kegiatan/ Sub Kegiatan	Target Akhir Periode RPJMD	Realisasi Capaian RKPD Tahun 2020	Prakiraan Capaian Target RKPD Tahun 2021	Capaian Kinerja dan Kerangka Pendanaan									Kelompok Sasaran	Prakiraan Maju Rencana Tahun 2023		Perangkat Daerah Penanggung Jawab
						Target 2022		Pagu Indikatif			Lokasi	Sumber Dana	Prioritas			Target	Pagu Indikatif	
						Semula	Menjadi	RKPD 2022	APBD 2022	RKPD 2022 Perubahan			Nasional	Daerah				
1 06 03 2.01	**Pemulangan Warga Negara Migran Korban Tindak Kekerasan dari Titik Debarkasi di Daerah Kabupaten/Kota untuk dipulangkan ke Desa/Kelurahan Asal**	Jumlah Migran yang diberikan fasilitas pemulangan	orang		orang	10 orang	10 orang	**20,000,000**	**10,000,000**	**10,000,000**						10 orang	**22,000,000**	
1 06 03 2.01 01	Fasilitasi Pemulangan Warga Negara Migran Korban Tindak Kekerasan dari Titik Debarkasi di Daerah Kabupaten/Kota untuk dipulangkan ke Desa/Kelurahan Asal	Jumlah migran yang diberikan fasilitasi pemulangan				10 orang	10 orang	20,000,000	10,000,000	10,000,000	Kab. Kebumen, Semua Kecamatan, Semua Kelurahan	Dana Transfer Umum-Dana Alokasi Umum	Meningkatkan Sumber Daya Manusia Yang Berkualitas Dan Berdaya Saing	2. Penerapan Pelayanan Pendidikan dan Sistem Kesehatan yang Adaptif Pandemi	Migran	10 orang	22,000,000	DINAS SOSIAL, PEMBERDAYAAN PEREMPUAN DAN PERLINDUNGAN ANAK
1 06 04	**PROGRAM REHABILITASI SOSIAL**	Prosentase PMKS di Luar Panti Kewenangan Kabupaten yang tertangani	%		%	100 %	100 %	**3,259,814,000**	**1,679,477,000**	**1,679,477,000**						100 %	**3,333,887,000**	
1 06 04 2.01	**Rehabilitasi Sosial Dasar Penyandang Disabilitas Terlantar, Anak Terlantar, Lanjut Usia Terlantar, serta Gelandangan Pengemis di Luar Panti Sosial**	Jumlah PMKS terlantar di luar panti yang mendapatkan rehabilitasi sosial dasar	orang		orang	913 orang	913 orang	**2,332,000,000**	**1,164,480,000**	**1,164,480,000**						913 orang	**2,486,500,000**	
1 06 04 2.01 01	Penyediaan Permakanan	Jumlah anak terlantar yang mendapatkan bantuan sosial permakanan (Kec. Alian Desa Kalirancang 1 orang, Kec. Alian Desa Kambangsari 1 orang, Kec. Alian Desa Krakal 2 orang, Kec. Alian Desa Seliling 1 orang, Kec. Gombong Desa Banjarsari 1 orang, Kec. Gombong Desa Semanding 2 orang, Kec. Gombong Desa Wonokriyo 2 orang) Jumlah anak terlantar yang mendapatkan bantuan sosial permakanan (Kec. Karanganyar Desa Candi 3 orang, Kec. Karanganyar Desa Grenggeng 1 orang, Kec. Karanganyar Desa Jatiluhur 2 orang, Kec. Karanganyar Desa Karanganyar 1 orang, Kec. Karanganyar Desa Panjatan 1 orang, Kec. Karanganyar Desa Plarangan 1 orang, Kec. Karanganyar Desa Pohkumbang 1 orang, Kec. Karanganyar Desa Sidomulyo 2 orang, Kec.				10 anak 13 orang 21 orang 11 orang 6 orang 17 orang 15 orang 7 orang 50 orang 30 orang 90 orang 15 orang 18 orang 10 orang 13 orang 19 orang 20 orang 14 orang 14 orang 15 orang 15 orang 20 orang 27 orang 15 orang 15 orang 20 orang	10 anak 13 orang 21 orang 11 orang 6 orang 17 orang 15 orang 7 orang 50 orang 30 orang 90 orang 15 orang 18 orang 10 orang 13 orang 19 orang 20 orang 14 orang 14 orang 15 orang 15 orang 20 orang 27 orang 15 orang 15 orang 20 orang	1,695,000,000	761,000,000	761,000,000	Kab. Kebumen, Semua Kecamatan, Semua Kelurahan	Dana Transfer Umum-Dana Alokasi Umum	Meningkatkan Sumber Daya Manusia Yang Berkualitas Dan Berdaya Saing	2. Penerapan Pelayanan Pendidikan dan Sistem Kesehatan yang Adaptif Pandemi	Penyandang disabilitas terlantar, anak terlantar, lansia terlantar, pengemis gelandangan terlantar	10 anak 13 orang 21 orang 11 orang 6 orang 17 orang 15 orang 7 orang 50 orang 30 orang 90 orang 15 orang 18 orang 10 orang 13 orang 19 orang 20 orang 14 orang 14 orang 15 orang 15 orang 20 orang 27 orang 15 orang 15 orang 20 orang	1,864,500,000	DINAS SOSIAL, PEMBERDAYAAN PEREMPUAN DAN PERLINDUNGAN ANAK

Penetapan Perubahan Rencana Kerja Pemerintah Daerah (RKPD)
Kabupaten Kebumen
Tahun 2022

Kode	Urusan/ Bidang Urusan/ Program/ Kegiatan/ Sub Kegiatan	Indikator Program/ Kegiatan/ Sub Kegiatan	Target Akhir Periode RPJMD	Realisasi Capaian RKPD Tahun 2020	Prakiraan Capaian Target RKPD Tahun 2021	Capaian Kinerja dan Kerangka Pendanaan									Kelompok Sasaran	Prakiraan Maju Rencana Tahun 2023		Perangkat Daerah Penanggung Jawab
						Target 2022		Pagu Indikatif			Lokasi	Sumber Dana	Prioritas			Target	Pagu Indikatif	
						Semula	Menjadi	RKPD 2022	APBD 2022	RKPD 2022 Perubahan			Nasional	Daerah				
		Karanganyar Desa Wonorejo 1 orang) Jumlah anak terlantar yang mendapatkan bantuan sosial permakanan (Kec. Karanggayam Desa Binangun 2 orang, Kec. Karanggayam Desa Clapar 3 orang, Kec. Karanggayam Desa Ginandong 6 orang, Kec. Karanggayam Desa Giritirto 1 orang, Kec. Karanggayam Desa Glontor 1 orang, Kec. Karanggayam Desa Kajoran 3 orang, Kec. Karanggayam Desa Karanggayam 1 orang, Kec. Karanggayam Desa Logandu 1 orang, Kec. Karanggayam Desa Pagebangan 1 orang, Kec. Karanggayam Desa Selogiri 2 orang) Jumlah anak terlantar yang mendapatkan bantuan sosial permakanan (Kec. Kebumen Desa Adikarso 1, Kec. Kebumen Kel Bumirejo 1, Kec. Kebumen Kel Kebumen 1, Kec. Kebumen Desa Kutosari 3, Kec. Kebumen Desa Muktisari 1, Kec. Kebumen Desa Murtirejo 1, Kec. Kebumen Desa Sumberadi 1, Kec. Kebumen Kel Tamanwinangun 2) Jumlah anak terlantar yang mendapatkan bantuan sosial permakanan (Kec. Kutowinangun Desa Babadsari 2 orang Kec. Kutowinangun Desa Jlegiwinangun 1 orang, Kec. Kutowinangun Desa Korowelang 1 orang, Kec. Pejagoan Desa Aditirto 1 orang, Kec. Kedawung Desa 1 orang) Jumlah anak terlantar yang mendapatkan bantuan sosial permakanan (Kec. Mirit Desa Krubungan 1 orang, Kec. Mirit Desa Miritpetikusan 4 orang, Kec. Mirit Desa Patukgawemulyo 1 orang, Kec. Mirit Desa Pekutan 1 orang, Kec. Mirit Desa Selotumpeng 1 orang, Kec. Mirit Desa Singoyudan 1 orang, Kec.															

Penetapan Perubahan Rencana Kerja Pemerintah Daerah (RKPD)
Kabupaten Kebumen
Tahun 2022

Kode	Urusan/ Bidang Urusan/ Program/ Kegiatan/ Sub Kegiatan	Indikator Program/ Kegiatan/ Sub Kegiatan	Target Akhir Periode RPJMD	Realisasi Capaian RKPD Tahun 2020	Prakiraan Capaian Target RKPD Tahun 2021	Capaian Kinerja dan Kerangka Pendanaan									Kelompok Sasaran	Prakiraan Maju Rencana Tahun 2023		Perangkat Daerah Penanggung Jawab
						Target 2022		Pagu Indikatif			Lokasi	Sumber Dana	Prioritas			Target	Pagu Indikatif	
						Semula	Menjadi	RKPD 2022	APBD 2022	RKPD 2022 Perubahan			Nasional	Daerah				
		Mirit Desa Tlogopragoto 3 orang, Kec. Mirit Desa Wergonayan 1 orang, Kec. Mirit Desa Winong 1 orang, Kec. Mirit Desa Wirogaten 1 orang, Kec. Mirit Desa Wiromartan 2 orang) Jumlah anak terlantar yang mendapatkan bantuan sosial permakanan (Kec. Petanahan Desa Ampelsari 1 orang, Kec. Petanahan Desa Grogolbeningsari 4 orang, Kec. Petanahan Desa Grujugan 1 orang, Kec. Petanahan Desa Karanggadung 2 orang, Kec. Petanahan Desa Karangrejo 4 orang, Kec. Petanahan Desa Kritig 1 orang, Kec. Petanahan Desa Petanahan 1 orang, Kec. Petanahan Desa Tresnorejo 1 orang) Jumlah anak terlantar yang mendapatkan bantuan sosial permakanan (Kec. Prembun Desa Bagung 1 orang, Kec. Prembun Desa Kabuaran 1 orang, Kec. Prembun Desa Pesuningan 2 orang, Kec. Prembun Desa Prembun 2 orang, Kec. Prembun Desa Sidogede 1 orang)) Jumlah disabilitas terlantar yang mendapatkan bantuan sosial permakanan (Kec. Alian Desa Kalirancang 17 orang, Kec. Alian Desa Surotrunan 2 orang, Kec. Karanganyar Desa Karangkemiri 11 orang, Kec. Karanganyar Kelurahan Plarangan 2 orang, Kec. Mirit Desa Kertodeso 2 orang, Kec. Mirit Desa Krubungan 2 orang, Kec. Pdureso Desa Sidototo 4 orang, Kec. Petanahan Desa Tanjungsari 8 orang, Kec. Poncowarno Desa Jembangan 2 orang) Jumlah gelandangan pengemis terlantar yang mendapatkan bantuan sosial permakanan(Kec. Ambal 10 orang, Kec. Buluspesantren 10 orang, Kec. Kebumen 10 orang) Jumlah lansia terlantar yang mendapatkan bantuan sosial															

Penetapan Perubahan Rencana Kerja Pemerintah Daerah (RKPD)
Kabupaten Kebumen
Tahun 2022

Kode	Urusan/ Bidang Urusan/ Program/ Kegiatan/ Sub Kegiatan	Indikator Program/ Kegiatan/ Sub Kegiatan	Target Akhir Periode RPJMD	Realisasi Capaian RKPD Tahun 2020	Prakiraan Capaian Target RKPD Tahun 2021	Capaian Kinerja dan Kerangka Pendanaan									Kelompok Sasaran	Prakiraan Maju Rencana Tahun 2023		Perangkat Daerah Penanggung Jawab
						Target 2022		Pagu Indikatif			Lokasi	Sumber Dana	Prioritas			Target	Pagu Indikatif	
						Semula	Menjadi	RKPD 2022	APBD 2022	RKPD 2022 Perubahan			Nasional	Daerah				
		permakanan(Kec. Buayan Desa Rangkah 5 orang, Kec. Buayan Desa Banyumudal 5 orang, Kec. Buayan Desa Mergosono 5 orang, Kec.Buayan Desa Jladri 5 orang, Kec. Gombong Desa Kalitengah 10 orang, Kec. Puring Desa Sidoharjo 10 orang, Kec. Klirong Desa Jatimalang 10 orang, Kec. Klirong Desa Tambakprogaten 10 orang, Kec. Pejagoan Desa Pejagoan 10 orang, Kec. Petanahan Desa Jagamertan 10 orang, Kec. Kebumen Desa Adikarso 10 orang) RTM (Kec. Buayan Desa Adiwarno 5 orang, Kec. Buayan Desa Banyumudal 5 orang, Kec. Buayan Desa Jatiroto 5 orang) RTM (Kec. Buayan Desa Jogomulyo 5 orang, Kec. Buayan Desa Mergosono 5 orang, Kec. Buayan Desa Nogoraji 8 orang) RTM (Kec. Buayan Desa Purbowangi 5 orang, Kec. Buayan Desa Rogodono 5 orang) RTM (Kec. Buayan Desa Sikayu 5 orang, Kec. Buayan Desa Tugu 8 orang RTM (Kec. Buluspesantren Desa Ampih 5 orang,, Kec. Buluspesantren Desa Ayamputih 9 orang)Kec. Buluspesantren Desa Bocor 5 orang) RTM (Kec. Buluspesantren Desa Brecong 5 orang, Kec. Buluspesantren Desa Maduretno 5 orang, Kec. Buluspesantren Desa Rantewringin 5 orang, Kec. Buluspesantren Desa waluyo 5 orang) RTM (Kec. Gombong Desa Gombong 5 orang, Kec. Gombong Desa Kalitengah 4 orang, Kec. Gombong Desa Kedungpuji 5 orang,) RTM (Kec. Gombong Desa Kemukus 5 orang, Kec. Gombong Desa Klopogodo 9 orang) RTM (Kec. Gombong Desa Patemon 5 orang, Kec. Gombong Desa Semanding 5 orang, Kec. Gombong Desa															

Penetapan Perubahan Rencana Kerja Pemerintah Daerah (RKPD)
Kabupaten Kebumen
Tahun 2022

Kode	Urusan/ Bidang Urusan/ Program/ Kegiatan/ Sub Kegiatan	Indikator Program/ Kegiatan/ Sub Kegiatan	Target Akhir Periode RPJMD	Realisasi Capaian RKPD Tahun 2020	Prakiraan Capaian Target RKPD Tahun 2021	Capaian Kinerja dan Kerangka Pendanaan									Kelompok Sasaran	Prakiraan Maju Rencana Tahun 2023		Perangkat Daerah Penanggung Jawab
						Target 2022		Pagu Indikatif			Lokasi	Sumber Dana	Prioritas			Target	Pagu Indikatif	
						Semula	Menjadi	RKPD 2022	APBD 2022	RKPD 2022 Perubahan			Nasional	Daerah				
		Wonokriyo 5 orang) RTM (Kec. Kebumen Desa Bandung 5 orang, Kec. Kebumen Desa Bumirejo 5 orang, Kec. Kebumen Desa Kalibagor 5 orang) RTM (Kec. Klirong Desa Gebangsari 5 orang, Kec. Klirong Desa Jerukagung 5 orang, Kec. Klirong Desa Kedungsari 5 orang, Kec. Klirong Desa Kedungwinangun 5 orang,) RTM (Kec. Klirong Desa Klegenrejo 8 orang, Kec. Klirong Desa Klirong 5 orang, Kec. Klirong Desa Tambakprogaten 5 orang, Kec. Klirong Desa Tanggulangin 9 orang,) RTM (Kec. Pejagoan Desa Desa Kedawung 5 orang, Kec. Pejagoan Desa Pengaringan 5 orang, Kec. Pejagoan Desa Prigi 5 orang,) RTM (Kec. Sruweng Desa Karanggedang 5 orang, Kec. Sruweng Desa Menganti 5 orang, Kec. Sruweng Desa Pengempon 5 orang) RTM (Kec. Sruweng Desa Purwodeso 5 orang, Kec. Sruweng Desa Tanggeran 5 orang, Kec. Sruweng Desa Trikarso 5 orang, Kec. Sruweng Desa Sidagung 5 Orang)															
1 06 04 2.01 02	Penyediaan Sandang	Jumlah PMKS terlantar yang mendapatkan bantuan sandang (lansia terlantar 90 orang)				90 orang	90 orang	100,000,000	20,000,000	20,000,000	Kab. Kebumen, Semua Kecamatan, Semua Kelurahan	Dana Transfer Umum-Dana Alokasi Umum	Meningkatkan Sumber Daya Manusia Yang Berkualitas Dan Berdaya Saing	2. Penerapan Pelayanan Pendidikan dan Sistem Kesehatan yang Adaptif Pandemi	Penyandang disabilitas terlantar, anak terlantar, lansia terlantar, pengemis gelandangan terlantar	90 orang	110,000,000	DINAS SOSIAL, PEMBERDAYAAN PEREMPUAN DAN PERLINDUNGAN ANAK
1 06 04 2.01 03	Penyediaan Alat Bantu	Jumlah PMKS yang mendapatkan bantuan alat bantu dengar/ABD:ALFIN KAROMAH,SELILING ALIAN,LAELA SAFITRI,TLOGO WULUNG ALIAN,WAGIYEM,KAIBONPETANGKURANG AMBAL,KUSMINAH,KAIBONPETANGKURAN AMBAL,IRA LESTARI,CANDIRENGGO AYAH,NUR SALAMAH,KALIBANGKANG AYAH,SOLATUN,KALIBANGKANG AYAH,MOHAMAD SAIUN,MANGUNWENI AYAH,SALIM,MANGUNWENI AYAH,KARMAN,ROWOSARI BONOROWO Jumlah PMKS yang mendapatkan bantuan alat bantu kruk ketiak:MUNTAKIYAH,TAMANWINANGUN KEBUMEN,ATMO SUDIRO,BUMIREJO KEBUMEN,BANIATUN				10 orang 3 orang 11 orang 10 orang 10 orang 10 orang 10 orang 10 orang 10 orang 13 orang 10 orang 10 orang 10 orang 10 orang	10 orang 3 orang 11 orang 10 orang 10 orang 10 orang 10 orang 10 orang 10 orang 13 orang 10 orang 10 orang 10 orang 10 orang	130,000,000	130,000,000	130,000,000	Kab. Kebumen, Semua Kecamatan, Semua Kelurahan	Dana Transfer Umum-Dana Alokasi Umum	Meningkatkan Sumber Daya Manusia Yang Berkualitas Dan Berdaya Saing	2. Penerapan Pelayanan Pendidikan dan Sistem Kesehatan yang Adaptif Pandemi	Penyandang disabilitas terlantar, anak terlantar, lansia terlantar, pengemis gelandangan terlantar	10 orang 3 orang 11 orang 10 orang 10 orang 10 orang 10 orang 10 orang 10 orang 13 orang 10 orang 10 orang 10 orang 10 orang	105,000,000	DINAS SOSIAL, PEMBERDAYAAN PEREMPUAN DAN PERLINDUNGAN ANAK

Penetapan Perubahan Rencana Kerja Pemerintah Daerah (RKPD)
Kabupaten Kebumen
Tahun 2022

Kode	Urusan/ Bidang Urusan/ Program/ Kegiatan/ Sub Kegiatan	Indikator Program/ Kegiatan/ Sub Kegiatan	Target Akhir Periode RPJMD	Realisasi Capaian RKPD Tahun 2020	Prakiraan Capaian Target RKPD Tahun 2021	Capaian Kinerja dan Kerangka Pendanaan									Kelompok Sasaran	Prakiraan Maju Rencana Tahun 2023		Perangkat Daerah Penanggung Jawab
						Target 2022		Pagu Indikatif			Lokasi	Sumber Dana	Prioritas			Target	Pagu Indikatif	
						Semula	Menjadi	RKPD 2022	APBD 2022	RKPD 2022 Perubahan			Nasional	Daerah				
		SOBARIYAH,SUMBERADI KEBUMEN Jumlah PMKS yang mendapatkan bantuan alat bantu kursi roda:SUMIYATI,PEJAGOAN PEJAGOAN,RISKI ASTUTI,PEJAGOAN PEJAGOAN,RATIMAH,KUTOSARI KEBUMEN,Habi Hanasi,JATINEGORO SEMPOR,Surip,KALIRANCANG ALIAN,PONIYEM,WONOKRIYO GOMBONG,SUMARNO,WONOKRIYO GOMBONG,HARYONO,TAMBAKMULYO PURING,ARDIANSYAH DWI RAHMANTO,CANDI KARANGANYAR,Slamet Prihadi,WONOREJO KARANGANYAR,RATINEM,ENTAK AMBAL Jumlah PMKS yang mendapatkan bantuan alat bantu Pokir=kaki palsu bawah lutut:Sumrah Hadi,DsGrogolpenatus Kec Petanahan;kaki palsu tepat lutut:Amir Mahmud, Ds Grogolpenatus Kec Petanahan;Kursi roda:Nasem,ds Peniron Kec Pejagoan,Oki Sahrul Anam,Ds Aditirto Kec Pejagaon;Ritem,Ds Kaliwungu Kec Klirong;Saodah,Ds Klegenrejo Kec Klirong;Moch Rochim,ds Tanjungsari Kec Petanahan;tongkat tuna netra:Ahmad Subandi,ds Kedawung Kec Pejagoan;Suparyo,Ds Kedawung Kec Pejagoan;ABD:Ardani,ds Kebulusan Kec Pejagoan Jumlah PMKS yang mendapatkan bantuan alat bantu tongkat elbow:SAMSIYAH,GIWANGRETNO SRUWENG,NURDIN,KLEPUSANGGAR SRUWENG,IKIN SUPARMAN,KLEPUSANGGAR SRUWENG,SUDARMO,GIWANGRETNO SRUWENG,Munfarid,GROGOLPENATUS PETANAHAN,Sarmuji,GROGOLPENATUS PETANAHAN,SILAH,SEKARTEJA ADIMULYO,WAKIYEM,SEKARTEJA ADIMULYO,Ritawati,JATIPURUS PONCOWARNI, TRISNAWAN SETIO WIBOWO, LEREPKEBUMEN PONCOWARNO Jumlah PMKS yang mendapatkan bantuan alat bantu tongkat putih:AGUS SUPRIYANTO,CANDIMULYO KEBUMEN,KARYATI,JATISARI KEBUMEN,SURIP,KALIBAGOR KEBUMEN,DARMINI,KALIJIREK KEBUMEN,SOIMAH,KALIREJO KEBUMEN,SUWARTI,PANJER KEBUMEN,SUMARNI,TAMANWINANGUN KEBUMEN,SIBRO,WONOSARI KEBUMEN,MUNIPAH,GADUNGREJO KLIRONG,SAKILAH,GADUNGREJO KLIRONG Jumlah PMKS yang mendapatkan bantuan alat bantu tongkat putih:DARMI,KALENG PREMBUN,TUKIYAH,KALENG PURING,SURASIH,KEDALEMANWETAN PURING,RUYANTI,SIDODADI PURING,PARWITO,SIDOHARJO PURING,SUWARDI,GIYANTI ROWOKELE,HENDRI PRAYITNO,SUKOMULYO ROWOKELE,NASIH,WONOHARJO ROWOKELE,MUSTATI,SEBORO SADANG,KUAT,WONOSARI SADANG				10 orang 10 orang 3 orang	10 orang 10 orang 3 orang								10 orang 10 orang 3 orang		

Penetapan Perubahan Rencana Kerja Pemerintah Daerah (RKPD)
Kabupaten Kebumen
Tahun 2022

Kode	Urusan/ Bidang Urusan/ Program/ Kegiatan/ Sub Kegiatan	Indikator Program/ Kegiatan/ Sub Kegiatan	Target Akhir Periode RPJMD	Realisasi Capaian RKPD Tahun 2020	Prakiraan Capaian Target RKPD Tahun 2021	Capaian Kinerja dan Kerangka Pendanaan									Kelompok Sasaran	Prakiraan Maju Rencana Tahun 2023		Perangkat Daerah Penanggung Jawab
						Target 2022		Pagu Indikatif			Lokasi	Sumber Dana	Prioritas			Target	Pagu Indikatif	
						Semula	Menjadi	RKPD 2022	APBD 2022	RKPD 2022 Perubahan			Nasional	Daerah				
		Jumlah PMKS yang mendapatkan bantuan alat bantu tongkat putih:ENDAH KHOLIFATUN,GADUNGSARI KUWARASAN,MANISAH,MADURESO KUWARASAN,SUTIYEM,SERUT KUWARASAN,KARYATI,LEMBUPURWO MIRIT,SARING,LEMBUPURWO MIRIT,MUJIONO,BALINGASAL PADURESO,ABU HADI,PEJENGKOLAN PADURESO,PAINEM,BANYUROTO ADIMULYO,SUTINAH,MANGUNHARJO ADIMULYO,KAMEN,PENIRON PEJAGOAN Jumlah PMKS yang mendapatkan bantuan alat bantu tongkat putih:LASAM,PRIGI PEJAGOAN,MUHRODIN,BANJARWINANGUN PETANAHAN,NUR KHASANAH,JOGOMERTAN PETANAHAN,SUGIARTO,PETANAHAN PETANAHAN,AMAD SEMEDI,KABUARAN PREMBUN,SUNARTI,PETANAHAN PETANAHAN,MANISIH,PREMBUN PREMBUN,ASEP USMIYADI SIDOGEDE PREMBUN,KHOFIATUN,SIDOGEDE PREMBUN,TUMIDJO,SIDOGEDE PREMBUN Jumlah PMKS yang mendapatkan bantuan alat bantu tongkat putih:MINI,JATINEGORO SEMPOR,TURASMI,JATINEGORO SEMPOR,DARSINEM ,PEKUNCEN SEMPOR,JINGUN KARYAMENAWI,SEMALI SEMPOR,SANIYEM,SIDOHARUM SEMPOR,AKROM ZUHRUL MUBAROK,PAKURAN SRUWENG,TURSIMIN,PAKURAN SRUWENG,SARINEM,PANDANSARI SRUWENG,KHAELANI,PENGEMPON SRUWENG,KHAMIDUN,PENGEMPON SRUWENG,MARJUNI,PENGEMPON SRUWENG,PAIJAH,SIDOAGUNG SRUWENG,MANSUR,ADILUHUR ADIMULYO Jumlah PMKS yang mendapatkan bantuan alat bantu tongkat putih: MIYATI,MANGUNHARJO ADIMULYO,MOH SAMSI,ADILUHUR ADIMULYO,SITATUN WARNI ASIH,JATIMULYOALIAN,MARSINI,KALIPUTIH ALIAN,SUKIYAH,KEMBANGSARI ALIAN,HANIFUDIN,KEMANGGUHAN ALIAN,MAD ROJANI,SAWANGAN ALIAN,SUJATMI,PEJAGOAN PEJAGOAN,Pardiyah,PODOLUHUR KLIRONG,RUSMINAH,KEDUNGSARI KLIRONG Jumlah PMKS yang mendapatkan bantuan alat bantu tongkat putih:Sayem,KARANGGAYAM KARANGGAYAM,Melinda Putri Cahyani,KARANGGAYAM KARANGGAYAM,ADI SUGIARTO,PRASUTAN AMBAL,SITI ROBINGATUN,PETANGKURAN AMBAL,MISNO,KRETEK ROWOKELE,MARDIONO,SARWOGADUNG MIRIT,SLAMET,SIDOTOTO PADURESO,DANI PURWO ISWOYO,CANDIWULAN ADIMULYO,DARSIH,CANDIWULAN ADIMULYO,MARSONO,BENERKULON AMBAL Jumlah PMKS yang mendapatkan bantuan alat bantu tongkat putih:SITI NURKHALIMAH,GEBANGSARI															

Penetapan Perubahan Rencana Kerja Pemerintah Daerah (RKPD)
Kabupaten Kebumen
Tahun 2022

Kode	Urusan/ Bidang Urusan/ Program/ Kegiatan/ Sub Kegiatan	Indikator Program/ Kegiatan/ Sub Kegiatan	Target Akhir Periode RPJMD	Realisasi Capaian RKPD Tahun 2020	Prakiraan Capaian Target RKPD Tahun 2021	Capaian Kinerja dan Kerangka Pendanaan									Kelompok Sasaran	Prakiraan Maju Rencana Tahun 2023		Perangkat Daerah Penanggung Jawab
						Target 2022		Pagu Indikatif			Lokasi	Sumber Dana	Prioritas			Target	Pagu Indikatif	
						Semula	Menjadi	RKPD 2022	APBD 2022	RKPD 2022 Perubahan			Nasional	Daerah				
		KLIRONG,SAPUNAH,KEDUNGSARI KLIRONG,MUTOFIK,KEDUNGWINANGUN KLIRONG,SUDARTI,KEDUNGWINANGUN KLIRONG,SUPIRAH,KLEGENREJO KLIRONG,SARTIYEM,KLEGENWONOSARI KLIRONG,RADIMAN,KLIRONG KLIRONG,SATILAH,PODOLUHUR KLIRONG,SITI ANIROH,BABADSARI KUTOWINANGUN,AKHMAD SUGIRI,TANJUNGSARI KUTOWINANGUN Jumlah PMKS yang mendapatkan bantuan alat bantu tongkat putih: Sulastri,JATINEGARA SEMPOR,DEDE IRAWAN,KALIBEJI SEMPOR,HADI SUMARNO GANO,SIDOMUKTI KUWARASAN,RATIYEM,SIDOMUKTI KUWARASAN,Darsono,CARUBAN ADIMULYO,Pariman,KARANGGEDE MIRIT,KEDI,ADIKARSO KEBUMEN,SALIMUN,ADIKARSO KEBUMEN,MISRIYAH,ADIKARSO KEBUMEN,KEROD,KALIREJO KEBUMEN Jumlah PMKS yang mendapatkan bantuan alat bantu tongkat putih: SUPANDI,DEPOKREJO KEBUMEN,FAJAR WAHYUDI,KALIREJO KEBUMEN,SLAMET WIDODO,WONOSARI KEBUMEN,YUNIATI,DEPOKREJO KLIRONG,SUPRIYATIN,BONOSARI SEMPOR,SUPRIYADI,BONOSARI SEMPOR,Sunarto,PANDANSARI SRUWENG,Nata Dikrama,GINANDONG KARANGGAYAM,Kartareja,KARANGGAYAM KARANGGAYAM, AMBAR SULISTIONO, KEL.TAMANWINANGUN KEC.KEBUMEN Jumlah PMKS yang mendapatkan bantuan alat bantu tongkat putih:WAHIDIN,BLENGORKULON AMBAL,SARTINI,SUMBERJATI AMBAL,PAINEM,CANDIRENGGO AYAH,SOLIHIN,GEBLUG BUAYAN,NARKO,MERGOSONO BUAYAN,ULFATUN NAISIHAH,SANGUBANYU BULUSPESANTREN,MARYATI,PLARANGAN KARANGANYAR,WARIDI.KARANGTENGAH KARANGGAYAM,SARWAH,ADIKARSO KEBUMEN,ST RUKHOYAH,BANDUNG KEBUMEN Jumlah PMKS yang mendapatkan bantuan alat bantu walker:ROMELAH,SIDOBUNDER PURING,SUWARTI,SEKARTEJA ADIMULYO,PONIRAH,PADURESO PADURESO																
1 06 04 2.01 08	Pemberian Akses ke Layanan Pendidikan dan Kesehatan Dasar	jumlah PMKS yang mendapatkan bantuan layanan pendidikan dan kesehatan dasar : ANDRIAS SUPARTO Desa Purwodadi Kecamatan Kuwarasan, SAMINI Desa Purwodadi Kecamatan Kuwarasan, SATINEM Desa Sidomukti Kecamatan Kuwarasan, SARIMAH Desa Sidomukti Kecamatan Kuwarasan, SUPRIADI Desa Sidomukti Kecamatan Kuwarasan				5 Orang 5 Orang 5 Orang 5 Orang 5 Orang 5 Orang 5 Orang 5 Orang 5 Orang 5 Orang 5 Orang 5 Orang	5 Orang 5 Orang 5 Orang 5 Orang 5 Orang 5 Orang 5 Orang 5 Orang 5 Orang 5 Orang 5 Orang 5 Orang	300,000,000	212,400,000	212,400,000	Kab. Kebumen, Semua Kecamatan, Semua Kelurahan	Dana Transfer Umum-Dana Alokasi Umum	Meningkatkan Sumber Daya Manusia Yang Berkualitas Dan Berdaya Saing	2. Penerapan Pelayanan Pendidikan dan Sistem Kesehatan yang Adaptif Pandemi	Penyandang disabilitas terlantar, anak terlantar, lansia terlantar, pengemis gelandangan terlantar	5 Orang 5 Orang 5 Orang 5 Orang 5 Orang 5 Orang 5 Orang 5 Orang 5 Orang 5 Orang 5 Orang 5 Orang	300,000,000	DINAS SOSIAL, PEMBERDAYAAN PEREMPUAN DAN PERLINDUNGAN ANAK

Penetapan Perubahan Rencana Kerja Pemerintah Daerah (RKPD)
Kabupaten Kebumen
Tahun 2022

Kode	Urusan/ Bidang Urusan/ Program/ Kegiatan/ Sub Kegiatan	Indikator Program/ Kegiatan/ Sub Kegiatan	Target Akhir Periode RPJMD	Realisasi Capaian RKPD Tahun 2020	Prakiraan Capaian Target RKPD Tahun 2021	Capaian Kinerja dan Kerangka Pendanaan									Kelompok Sasaran	Prakiraan Maju Rencana Tahun 2023		Perangkat Daerah Penanggung Jawab
						Target 2022		Pagu Indikatif			Lokasi	Sumber Dana	Prioritas			Target	Pagu Indikatif	
						Semula	Menjadi	RKPD 2022	APBD 2022	RKPD 2022 Perubahan			Nasional	Daerah				
		jumlah PMKS yang mendapatkan bantuan layanan pendidikan dan kesehatan dasar : AULIA VICA PRATIWI Desa Kabuaran Kecamatan Prembun, PARTIYAH Desa Gandusari Kecamatan Kuwarasan, HENI NURYATI Desa Sidomukti Kecamatan Kuwarasan, KASBANI Desa Sidomukti Kecamatan Kuwarasan, URI YANTI PERDANI Desa Kabekelan Kecamatan Prembun																
		jumlah PMKS yang mendapatkan bantuan layanan pendidikan dan kesehatan dasar : DASIRAH Desa Caruban Kecamatan Adimulyo, BARINAH Desa Caruban Kecamatan Adimulyo, SRI ENDANG RETNOWULYANINGSIH Desa Sidomukti Kecamatan Kuwarasan, YUSUF ARIFIN Desa Sikayu Kecamatan Buayan, FADLY KURNIAWAN Desa Pohkumbang Kecamatan Karanganyar,				3 Orang 5 Orang 5 Orang 5 Orang 4 Orang 5 Orang 5 Orang 5 Orang 5 Orang 5 Orang 4 Orang 5 Orang 3 Orang 5 Orang 5 Orang 4 Orang	3 Orang 5 Orang 5 Orang 5 Orang 4 Orang 5 Orang 5 Orang 5 Orang 5 Orang 5 Orang 4 Orang 5 Orang 3 Orang 5 Orang 5 Orang 4 Orang										3 Orang 5 Orang 5 Orang 5 Orang 4 Orang 5 Orang 5 Orang 5 Orang 5 Orang 5 Orang 4 Orang 5 Orang 3 Orang 5 Orang 5 Orang 4 Orang		
		jumlah PMKS yang mendapatkan bantuan layanan pendidikan dan kesehatan dasar : IQBAL DWI NURDIN Desa Kalibeji Kecamatan Sempor, WARSINI Desa Kalibeji Kecamatan Sempor, NANANG PERMANA PUTRA Desa Kalibeji Kecamatan Sempor, SHOFIATUN NAJWA Desa Kalibeji Kecamatan Sempor, ROJIUN Desa Jatinegara Kecamatan Sempor																
		jumlah PMKS yang mendapatkan bantuan layanan pendidikan dan kesehatan dasar : KAMIYAH Desa Sekarteja Kecamatan Adimulyo, WAKIYEM Desa Sekarteja Kecamatan Adimulyo, SARINAH Desa Sekarteja Kecamatan Adimulyo, SUKINEM Desa Sekarteja Kecamatan Adimulyo, SUMARNI Desa Sekarteja Kecamatan Adimulyo																
		jumlah PMKS yang mendapatkan bantuan layanan pendidikan dan kesehatan dasar : KASIMAN Desa Kaliputih																

Penetapan Perubahan Rencana Kerja Pemerintah Daerah (RKPD)
Kabupaten Kebumen
Tahun 2022

Kode	Urusan/ Bidang Urusan/ Program/ Kegiatan/ Sub Kegiatan	Indikator Program/ Kegiatan/ Sub Kegiatan	Target Akhir Periode RPJMD	Realisasi Capaian RKPD Tahun 2020	Prakiraan Capaian Target RKPD Tahun 2021	Capaian Kinerja dan Kerangka Pendanaan									Kelompok Sasaran	Prakiraan Maju Rencana Tahun 2023		Perangkat Daerah Penanggung Jawab
						Target 2022		Pagu Indikatif			Lokasi	Sumber Dana	Prioritas			Target	Pagu Indikatif	
						Semula	Menjadi	RKPD 2022	APBD 2022	RKPD 2022 Perubahan			Nasional	Daerah				
		Kecamatan Alian, AHMAD ZAKARIA Desa Kambangsari Kecamatan Alian, EDI SILITONGA Desa Surotrunan Kecamatan Alian, SAMINI Desa Kalirancang Kecamatan Alian, RASIYEM Desa Jogomertan Kecamatan Petanahan jumlah PMKS yang mendapatkan bantuan layanan pendidikan dan kesehatan dasar : MARSINI Desa Kaliputih Kecamatan Alian, SIRIN MADPARDI Desa Kaliputih Kecamatan Alian, ELSA SAPUTRI Desa Kaliputih Kecamatan Alian, MUSLIH Desa Kaliputih Kecamatan Alian, SUDARSUSONO Desa Kaliputih Kecamatan Alian jumlah PMKS yang mendapatkan bantuan layanan pendidikan dan kesehatan dasar : MARSIYAH Desa Ori Kecamatan Kuwarasan, SULASTRI Desa Jatinegara Kecamatan Sempor, HERI PRATIKNO Desa Kalibeji Kecamatan Sempor, MANISEM Desa Kalibeji Kecamatan Sempor, HANIF PIGIN IFADI MUSTOFA Desa Kalibeji Kecamatan Sempor jumlah PMKS yang mendapatkan bantuan layanan pendidikan dan kesehatan dasar : MISBAH Desa Sidoluhur Kecamatan Ambal, TUGIMAN Desa Sidototo Kecamatan Padureso, SARIP Desa Sidototo Kecamatan Padureso, MARTIJAH Desa Sidototo Kecamatan Padureso, EKO PRASETYO ADI NUGROHO Desa Candi Kecamatan Karanganyar jumlah PMKS yang mendapatkan bantuan layanan pendidikan dan kesehatan dasar : MUHAMAD IHSANI Desa Kemangguan Kecamatan Alian, SUPRIYADI Desa Kemangguan Kecamatan Alian, PONIJAN Desa Kemangguan Kecamatan Alian, KHAFIDZ QIRO															

Penetapan Perubahan Rencana Kerja Pemerintah Daerah (RKPD)
Kabupaten Kebumen
Tahun 2022

Kode	Urusan/ Bidang Urusan/ Program/ Kegiatan/ Sub Kegiatan	Indikator Program/ Kegiatan/ Sub Kegiatan	Target Akhir Periode RPJMD	Realisasi Capaian RKPD Tahun 2020	Prakiraan Capaian Target RKPD Tahun 2021	Capaian Kinerja dan Kerangka Pendanaan									Kelompok Sasaran	Prakiraan Maju Rencana Tahun 2023		Perangkat Daerah Penanggung Jawab
						Target 2022		Pagu Indikatif			Lokasi	Sumber Dana	Prioritas			Target	Pagu Indikatif	
						Semula	Menjadi	RKPD 2022	APBD 2022	RKPD 2022 Perubahan			Nasional	Daerah				
		ALFARIZI Desa Seliling Kecamatan Alian, M NURJANAH Desa Kaliputih Kecamatan Alian jumlah PMKS yang mendapatkan bantuan layanan pendidikan dan kesehatan dasar : MUHTAROM Desa Ambalkumolo Kecamatan Buluspesantren, IVAN AFANDI Kelurahan Tamanwinangun Kecamatan Kebumen, DIMAS ANGGA ARDIANSYAH Kelurahan Tamanwinangun Kecamatan Kebumen, FADHLUL HAFIZ Desa Pasarsenen Kecamatan Ambal, MOHAMAD FAREL ALDIANSYAH Desa Kawedusan Kecamatan Kebumen jumlah PMKS yang mendapatkan bantuan layanan pendidikan dan kesehatan dasar : MUJIYATI Desa Kalitengah Kecamatan Gombong, ASIYAH Desa Kalitengah Kecamatan Gombong, ATIDJAH Desa Kalitengah Kecamatan Gombong, KASINAH Desa Pringtutul Kecamatan Rowokele, SARTINAH Desa Harjodowo Kecamatan Kuwarasan jumlah PMKS yang mendapatkan bantuan layanan pendidikan dan kesehatan dasar : NASIEM Desa Kaliputih Kecamatan Alian, SIKUN Desa Kaliputih Kecamatan Alian, PANGILUN Desa Kaliputih Kecamatan Alian jumlah PMKS yang mendapatkan bantuan layanan pendidikan dan kesehatan dasar : NUR WACHID Desa Sidomulyo Kecamatan Petanahan, PARINEM Desa Karangjambu Kecamatan Sruweng, SUPRIYADI Desa Kedawung Kecamatan Pejagoan, SOPIAN Desa Karangglonggong Kecamatan Klirong, SURTIYEM Desa Kedungsari Kecamatan Klirong																

Penetapan Perubahan Rencana Kerja Pemerintah Daerah (RKPD)
Kabupaten Kebumen
Tahun 2022

Kode	Urusan/ Bidang Urusan/ Program/ Kegiatan/ Sub Kegiatan	Indikator Program/ Kegiatan/ Sub Kegiatan	Target Akhir Periode RPJMD	Realisasi Capaian RKPD Tahun 2020	Prakiraan Capaian Target RKPD Tahun 2021	Capaian Kinerja dan Kerangka Pendanaan									Kelompok Sasaran	Prakiraan Maju Rencana Tahun 2023		Perangkat Daerah Penanggung Jawab
						Target 2022		Pagu Indikatif			Lokasi	Sumber Dana	Prioritas			Target	Pagu Indikatif	
						Semula	Menjadi	RKPD 2022	APBD 2022	RKPD 2022 Perubahan			Nasional	Daerah				
		jumlah PMKS yang mendapatkan bantuan layanan pendidikan dan kesehatan dasar : RATINAH Desa Karangkemiri Kecamatan Karanganyar, PARIYEM Desa Karangkemiri Kecamatan Karanganyar, SARIYAH Desa Karangkemiri Kecamatan Karanganyar, JASMI Desa Tanggeran Kecamatan Sruweng, RASMI Desa Karangjambu Kecamatan Sruweng jumlah PMKS yang mendapatkan bantuan layanan pendidikan dan kesehatan dasar : RUSMINAH Desa Kedungsari Kecamatan Klirong, MAD MARDI Desa Kedungsari Kecamatan Klirong, SAPUNAH Desa Kedungsari Kecamatan Klirong, SITI ROKHAYAH Desa Bumiharjo Kecamatan Klirong, SEPTI RAHAYU Desa Pasarsenen Kecamatan Ambal jumlah PMKS yang mendapatkan bantuan layanan pendidikan dan kesehatan dasar : SAKILAH Desa Bonjok Kecamatan Adimulyo, JEMINAH Desa Bonjok Kecamatan Adimulyo, MAESAROH Desa Sekarteja Kecamatan Adimulyo, SATILAH Desa Sekarteja Kecamatan Adimulyo jumlah PMKS yang mendapatkan bantuan layanan pendidikan dan kesehatan dasar : SAKINAH Desa Kalitengah Kecamatan Gombong, MAINAH Desa Kalitengah Kecamatan Gombong, RESNANI Desa Kalitengah Kecamatan Gombong, ACH KHANAFI Desa Kalitengah Kecamatan Gombong, MARSITO Desa Kalitengah Kecamatan Gombong jumlah PMKS yang mendapatkan bantuan layanan pendidikan dan kesehatan dasar : SAODAH Desa Klegenrejo Kecamatan Klirong, SUMARTI Desa															

Penetapan Perubahan Rencana Kerja Pemerintah Daerah (RKPD)
Kabupaten Kebumen
Tahun 2022

Kode	Urusan/ Bidang Urusan/ Program/ Kegiatan/ Sub Kegiatan	Indikator Program/ Kegiatan/ Sub Kegiatan	Target Akhir Periode RPJMD	Realisasi Capaian RKPD Tahun 2020	Prakiraan Capaian Target RKPD Tahun 2021	Capaian Kinerja dan Kerangka Pendanaan									Kelompok Sasaran	Prakiraan Maju Rencana Tahun 2023		Perangkat Daerah Penanggung Jawab
						Target 2022		Pagu Indikatif			Lokasi	Sumber Dana	Prioritas			Target	Pagu Indikatif	
						Semula	Menjadi	RKPD 2022	APBD 2022	RKPD 2022 Perubahan			Nasional	Daerah				
		Podoluhur Kecamatan Klirong, PARDIYAH Desa Podoluhur Kecamatan Klirong, SIMAH Desa Lemahduwur Kecamatan Kuwarasan, SEPTIANA ZULFATUS SORAYA Desa Podoluhur Kecamatan Klirong jumlah PMKS yang mendapatkan bantuan layanan pendidikan dan kesehatan dasar : SLAMET SUBOWO Desa Gemeksekti Kecamatan Kebumen, RAMADHAN NUR HIDAYAT Desa Plarangan Kecamatan Karanganyar, S. SANBASRI Desa Ori Kecamatan Kuwarasan, SANDI HARJO Desa Jatimalang Kecamatan Klirong, MUCHYATI Desa Podoluhur Kecamatan Klirong jumlah PMKS yang mendapatkan bantuan layanan pendidikan dan kesehatan dasar : SUKANI Desa Tanggeran Kecamatan Sruweng, YULIATI Desa Karangpule Kecamatan Sruweng, RISKI Desa Waluyo Kecamatan Buluspesantren, SUMARNO Desa Wonokriyo Kecamatan Gombong, SAYEM Desa Kaliputih Kecamatan Alian jumlah PMKS yang mendapatkan bantuan layanan pendidikan dan kesehatan dasar : SUPARDI Desa Klegenrejo Kecamatan Klirong, VIQRI HIMAWAN Desa Podoluhur Kecamatan Klirong, SUGENG RIYADI Desa Karangjambu Kecamatan Sruweng, SINAH Desa Karangjambu Kecamatan Sruweng, YASIKEM Desa Jatimalang Kecamatan Klirong jumlah PMKS yang mendapatkan bantuan layanan pendidikan dan kesehatan dasar : SUTI Desa Bonjok Kecamatan Adimulyo, ROHIYAH Desa Bonjok Kecamatan Adimulyo, AMINAH Desa Bonjok Kecamatan Adimulyo, SURYANI Desa Bonjok Kecamatan																

Penetapan Perubahan Rencana Kerja Pemerintah Daerah (RKPD)
Kabupaten Kebumen
Tahun 2022

Kode	Urusan/ Bidang Urusan/ Program/ Kegiatan/ Sub Kegiatan	Indikator Program/ Kegiatan/ Sub Kegiatan	Target Akhir Periode RPJMD	Realisasi Capaian RKPD Tahun 2020	Prakiraan Capaian Target RKPD Tahun 2021	Capaian Kinerja dan Kerangka Pendanaan									Kelompok Sasaran	Prakiraan Maju Rencana Tahun 2023		Perangkat Daerah Penanggung Jawab
						Target 2022		Pagu Indikatif			Lokasi	Sumber Dana	Prioritas			Target	Pagu Indikatif	
						Semula	Menjadi	RKPD 2022	APBD 2022	RKPD 2022 Perubahan			Nasional	Daerah				
		Adimulyo jumlah PMKS yang mendapatkan bantuan layanan pendidikan dan kesehatan dasar : SUWARTI Desa Sekarteja Kecamatan Adimulyo, SILAH Desa Sekarteja Kecamatan Adimulyo, SURATI Desa Sekarteja Kecamatan Adimulyo, MURTINAH Desa Sekarteja Kecamatan Adimulyo, RATIMAN Desa Sekarteja Kecamatan Adimulyo jumlah PMKS yang mendapatkan bantuan layanan pendidikan dan kesehatan dasar : TARMIJO Desa Kaliputih Kecamatan Alian, SAWEN Desa Kajoran Kecamatan Karanggayam, SIDUN AHMADIYANTONO Desa Gondanglegi Kecamatan Ambal jumlah PMKS yang mendapatkan bantuan layanan pendidikan dan kesehatan dasar : TURSONO Desa Kaibon Kecamatan Ambal, SAMINEM Desa Kabekelan Kecamatan Prembun, SOLEKHAN Desa Kabekelan Kecamatan Prembun, AMAD TOHARI Desa Kabekelan Kecamatan Prembun, NITTA NOVIA LARASSATI Desa Kalitengah Kecamatan Gombong jumlah PMKS yang mendapatkan bantuan layanan pendidikan dan kesehatan dasar : UNTARI Desa Patukrejo Kecamatan Bonorowo, Nurdiyanti Desa Sidomulyo Kecamatan Petanahan, PONI Desa Patukrejo Kecamatan Bonorowo, SUKINAH Desa Bonjok Kecamatan Adimulyo, MARSIYAH Desa Bonjok Kecamatan Adimulyo jumlah PMKS yang mendapatkan bantuan layanan pendidikan dan kesehatan dasar : WATINI Desa Bonjok Kecamatan Adimulyo, SAKIYAH Desa Bonjok Kecamatan Adimulyo, DARSONO Desa Caruban Kecamatan Adimulyo, M. ASNGARI															

Penetapan Perubahan Rencana Kerja Pemerintah Daerah (RKPD)
Kabupaten Kebumen
Tahun 2022

Kode	Urusan/ Bidang Urusan/ Program/ Kegiatan/ Sub Kegiatan	Indikator Program/ Kegiatan/ Sub Kegiatan	Target Akhir Periode RPJMD	Realisasi Capaian RKPD Tahun 2020	Prakiraan Capaian Target RKPD Tahun 2021	Capaian Kinerja dan Kerangka Pendanaan									Kelompok Sasaran	Prakiraan Maju Rencana Tahun 2023		Perangkat Daerah Penanggung Jawab
						Target 2022		Pagu Indikatif			Lokasi	Sumber Dana	Prioritas			Target	Pagu Indikatif	
						Semula	Menjadi	RKPD 2022	APBD 2022	RKPD 2022 Perubahan			Nasional	Daerah				
		Desa Caruban Kecamatan Adimulyo																
1 06 04 2.01 09	Pemberian Layanan Data dan Pengaduan	jumlah PMKS yang mendapatkan bantuan layanan data dan pengaduan				50 orang	50 orang	37,000,000	31,080,000	31,080,000	Kab. Kebumen, Semua Kecamatan, Semua Kelurahan	Dana Transfer Umum-Dana Alokasi Umum	Meningkatkan Sumber Daya Manusia Yang Berkualitas Dan Berdaya Saing	2. Penerapan Pelayanan Pendidikan dan Sistem Kesehatan yang Adaptif Pandemi	Penyandang disabilitas terlantar, anak terlantar, lansia terlantar, pengemis gelandangan terlantar	50 orang	37,000,000	DINAS SOSIAL, PEMBERDAYAAN PEREMPUAN DAN PERLINDUNGAN ANAK
1 06 04 2.01 10	Pemberian Layanan Kedaruratan	Jumlah PMKS terlantar (orang kehabisan bekal) yang diberi bantuan				50 Orang	50 Orang	70,000,000	10,000,000	10,000,000	Kab. Kebumen, Semua Kecamatan, Semua Kelurahan	Dana Transfer Umum-Dana Alokasi Umum	Meningkatkan Sumber Daya Manusia Yang Berkualitas Dan Berdaya Saing	2. Penerapan Pelayanan Pendidikan dan Sistem Kesehatan yang Adaptif Pandemi	Penyandang disabilitas terlantar, anak terlantar, lansia terlantar, pengemis gelandangan terlantar	50 Orang	70,000,000	DINAS SOSIAL, PEMBERDAYAAN PEREMPUAN DAN PERLINDUNGAN ANAK
1 06 04 2.02	**Rehabilitasi Sosial Penyandang Masalah Kesejahteraan Sosial (PMKS) Lainnya Bukan Korban HIV/AIDS dan NAPZA di Luar Panti Sosial**	Jumlah Kegiatan Rehabilitasi Sosial Penyandang Masalah Kesejahteraan Sosial (PMKS) Lainnya Bukan Korban HIV/AIDS dan NAPZA di Luar Panti Sosial	kegiatan		kegiatan	5 kegiatan	5 kegiatan	**927,814,000**	**514,997,000**	**514,997,000**						5 kegiatan	**847,387,000**	
1 06 04 2.02 01	Pemberian Layanan Data dan Pengaduan	Jumlah PMKS yang mendapatkan bantuan sosial layanan data dan pengaduan				45 orang	45 orang	20,000,000	16,340,000	16,340,000	Kab. Kebumen, Semua Kecamatan, Semua Kelurahan	Dana Transfer Umum-Dana Alokasi Umum	Meningkatkan Sumber Daya Manusia Yang Berkualitas Dan Berdaya Saing	2. Penerapan Pelayanan Pendidikan dan Sistem Kesehatan yang Adaptif Pandemi	Tuna susila, bekas narapidana, keluarga bermasalah sosial psikologi, pekerja migran dan WRSE	45 orang	22,000,000	DINAS SOSIAL, PEMBERDAYAAN PEREMPUAN DAN PERLINDUNGAN ANAK
1 06 04 2.02 03	Penyediaan Permakanan	Jumlah PMKS yang mendapatkan bantuan sosial permakanan (ODGJ) (Rumah Singgah Dosaraso 100 orang) Jumlah PMKS yang mendapatkan bantuan sosial permakanan WRSE = Desa Benerwetan Kec. Ambal (Turiyem, Lasih, Mungsiati, Pawit), Desa Kewangunan Kec. Petanahan (Purwanti, Samijah, Samirah, Kasminah) ; Desa Sinungrejo Kec. Ambal (Kuwati, Kantun, karsiyah, Ribut Parminah,Rusiyah) Jumlah PMKS yang mendapatkan bantuan sosial permakanan WRSE= Desa Sadangkulon Kec. Sadang (Winah, Sarmiati, Sri Rahayu, Siti Alimah); Desa Banjarwinangun Kec. Petanahan (Napsiyah, Suparni, Mukhlisoh, Suwarti) Jumlah PMKS yang mendapatkan bantuan sosial permakanan WRSE=Ds Banjareja Kec Kuwarasan(Ngatiah,Siti Roliyah,Amsiyah,Jumani); Ds				100 orang 13 orang 8 orang 9 orang 10 orang	100 orang 13 orang 8 orang 9 orang 10 orang	502,427,000	257,364,000	257,364,000	Kab. Kebumen, Semua Kecamatan, Semua Kelurahan	Dana Transfer Umum-Dana Alokasi Umum	Meningkatkan Sumber Daya Manusia Yang Berkualitas Dan Berdaya Saing	2. Penerapan Pelayanan Pendidikan dan Sistem Kesehatan yang Adaptif Pandemi	Tuna susila, bekas narapidana, keluarga bermasalah sosial psikologi, pekerja migran dan WRSE	100 orang 13 orang 8 orang 9 orang 10 orang	410,000,000	DINAS SOSIAL, PEMBERDAYAAN PEREMPUAN DAN PERLINDUNGAN ANAK

Penetapan Perubahan Rencana Kerja Pemerintah Daerah (RKPD)
Kabupaten Kebumen
Tahun 2022

Kode	Urusan/ Bidang Urusan/ Program/ Kegiatan/ Sub Kegiatan	Indikator Program/ Kegiatan/ Sub Kegiatan	Target Akhir Periode RPJMD	Realisasi Capaian RKPD Tahun 2020	Prakiraan Capaian Target RKPD Tahun 2021	Capaian Kinerja dan Kerangka Pendanaan									Kelompok Sasaran	Prakiraan Maju Rencana Tahun 2023		Perangkat Daerah Penanggung Jawab
						Target 2022		Pagu Indikatif			Lokasi	Sumber Dana	Prioritas			Target	Pagu Indikatif	
						Semula	Menjadi	RKPD 2022	APBD 2022	RKPD 2022 Perubahan			Nasional	Daerah				
		Banyuroto Kec Adimulyo (Suwarti,Munisah,Eni Barti W,Saminah,Tuminem) Jumlah PMKS yang mendapatkan bantuan sosial permakanan WRSE=Ds Semali Kec Sempor (Jumini,Elina,Sutirah,Suminah,Iin,); Ds Karanggedang Kec Sruweng (Murniawati,Endah Witit R,Sulastri,Supriyati,Siti Asiyah)																
1 06 04 2.02 04	Penyediaan Sandang	Jumlah PMKS yang mendapatkan bantuan sosial sandang (Rumah Singgah Dosaraso)				100 orang	100 orang	100,000,000	40,000,000	40,000,000	Kab. Kebumen, Semua Kecamatan, Semua Kelurahan	Dana Transfer Umum-Dana Alokasi Umum	Meningkatkan Sumber Daya Manusia Yang Berkualitas Dan Berdaya Saing	2. Penerapan Pelayanan Pendidikan dan Sistem Kesehatan yang Adaptif Pandemi	Tuna susila, bekas narapidana, keluarga bermasalah sosial psikologi, pekerja migran dan WRSE	100 orang	110,000,000	DINAS SOSIAL, PEMBERDAYAAN PEREMPUAN DAN PERLINDUNGAN ANAK
1 06 04 2.02 07	Pemberian Bimbingan Fisik, Mental, Spiritual, dan Sosial	Jumlah PMKS yang mendapatkan bantuan bimbingan fisik, mental, spiritual dan sosial (Rusi Dosaraso)				100 orang	100 orang	225,387,000	151,293,000	151,293,000	Kab. Kebumen, Semua Kecamatan, Semua Kelurahan	Dana Transfer Umum-Dana Alokasi Umum	Meningkatkan Sumber Daya Manusia Yang Berkualitas Dan Berdaya Saing	2. Penerapan Pelayanan Pendidikan dan Sistem Kesehatan yang Adaptif Pandemi	Tuna susila, bekas narapidana, keluarga bermasalah sosial psikologi, pekerja migran dan WRSE	100 orang	225,387,000	DINAS SOSIAL, PEMBERDAYAAN PEREMPUAN DAN PERLINDUNGAN ANAK
1 06 04 2.02 14	Kerjasama antar Lembaga dan Kemitraan dalam Pelaksanaan Rehabilitasi Sosial Kabupaten/Kota	Jumlah lembaga dan kemitraan disabilitas yang difasilitasi				1 lembaga	1 lembaga	80,000,000	50,000,000	50,000,000	Kab. Kebumen, Semua Kecamatan, Semua Kelurahan	Dana Transfer Umum-Dana Alokasi Umum	Meningkatkan Sumber Daya Manusia Yang Berkualitas Dan Berdaya Saing	2. Penerapan Pelayanan Pendidikan dan Sistem Kesehatan yang Adaptif Pandemi	Tuna susila, bekas narapidana, keluarga bermasalah sosial psikologi, pekerja migran dan WRSE	1 lembaga	80,000,000	DINAS SOSIAL, PEMBERDAYAAN PEREMPUAN DAN PERLINDUNGAN ANAK
1 06 05	**PROGRAM PERLINDUNGAN DAN JAMINAN SOSIAL**	Cakupan perlindungan jaminan sosial	%		%	75,75 %	75,75 %	**1,105,970,000**	**460,220,000**	**1,937,443,428**						75,75 %	**1,307,130,000**	
1 06 05 2.02	**Pengelolaan Data Fakir Miskin Cakupan Daerah Kabupaten/Kota**	Jumlah dokumen data kemiskinan	Dokumen		Dokumen	26 Dokumen	26 Dokumen	**1,105,970,000**	**460,220,000**	**1,937,443,428**						26 Dokumen	**1,307,130,000**	
1 06 05 2.02 02	Pengelolaan Data Fakir Miskin Cakupan Daerah Kabupaten/Kota	Jumlah Dokumen data kemiskinan				26 dokumen	26 dokumen	605,970,000	260,220,000	260,220,000	Kab. Kebumen, Semua Kecamatan, Semua Kelurahan	Dana Transfer Umum-Dana Alokasi Umum	Memperkuat Ketahanan Ekonomi Untuk Pertumbuhan Yang Berkualitas dan Berkeadilan	2. Penerapan Pelayanan Pendidikan dan Sistem Kesehatan yang Adaptif Pandemi	Masyarakat Kabupaten Kebumen	26 dokumen	605,970,000	DINAS SOSIAL, PEMBERDAYAAN PEREMPUAN DAN PERLINDUNGAN ANAK
1 06 05 2.02 03	Fasilitasi Bantuan Sosial Kesejahteraan Keluarga	Jumlah KK penerima Kartu Keluarga Sejahtera Jumlah puskesos yang terbentuk				16000 jiwa	16000 jiwa 25 desa	500,000,000	200,000,000	1,677,223,428	Kab. Kebumen, Semua Kecamatan, Semua Kelurahan	Dana Transfer Umum-Dana Alokasi Umum DBH CHT	Memperkuat Ketahanan Ekonomi Untuk Pertumbuhan Yang Berkualitas dan Berkeadilan	2. Penerapan Pelayanan Pendidikan dan Sistem Kesehatan yang Adaptif Pandemi	Masyarakat Kabupaten Kebumen	16000 jiwa 25 desa	701,160,000	DINAS SOSIAL, PEMBERDAYAAN PEREMPUAN DAN PERLINDUNGAN ANAK
1 06 06	**PROGRAM PENANGANAN BENCANA**	Prosentase Korban Bencana Alam dan Sosial yang terpenuhi Kebutuhan Dasarnya pada saat dan setelah Tanggap Darurat Bencana	%		%	100 %	100 %	**1,860,879,000**	**579,210,000**	**1,192,710,000**						100 %	**1,896,879,000**	

Penetapan Perubahan Rencana Kerja Pemerintah Daerah (RKPD)
Kabupaten Kebumen
Tahun 2022

Kode	Urusan/ Bidang Urusan/ Program/ Kegiatan/ Sub Kegiatan	Indikator Program/ Kegiatan/ Sub Kegiatan	Target Akhir Periode RPJMD	Realisasi Capaian RKPD Tahun 2020	Prakiraan Capaian Target RKPD Tahun 2021	Capaian Kinerja dan Kerangka Pendanaan									Kelompok Sasaran	Prakiraan Maju Rencana Tahun 2023		Perangkat Daerah Penanggung Jawab
						Target 2022		Pagu Indikatif			Lokasi	Sumber Dana	Prioritas			Target	Pagu Indikatif	
						Semula	Menjadi	RKPD 2022	APBD 2022	RKPD 2022 Perubahan			Nasional	Daerah				
		Daerah Kabupaten/Kota																
1 06 06 2.01	**Perlindungan Sosial Korban Bencana Alam dan Sosial Kabupaten/Kota**	jumlah kegiatan perlindunan sosial korban bencana alam dan sosial kabupaten / kota	kegiatan		kegiatan	5 kegiatan	5 kegiatan	**1,492,500,000**	**490,831,000**	**1,104,331,000**						5 kegiatan	**1,462,500,000**	
1 06 06 2.01 01	Penyediaan Makanan	Jumlah orang korban bencana yang mendapatkan bantuan permakanan				1000 orang	1500 orang	200,000,000	188,600,000	388,600,000	Kab. Kebumen, Semua Kecamatan, Semua Kelurahan	Dana Transfer Umum-Dana Alokasi Umum	Meningkatkan Sumber Daya Manusia Yang Berkualitas Dan Berdaya Saing	2. Penerapan Pelayanan Pendidikan dan Sistem Kesehatan yang Adaptif Pandemi	Korban bencana alam dan sosial Kabupaten Kebumen	1500 orang	220,000,000	DINAS SOSIAL, PEMBERDAYAAN PEREMPUAN DAN PERLINDUNGAN ANAK
1 06 06 2.01 02	Penyediaan Sandang	Jumlah orang korban bencana yang mendapatkan bantuan sandang				50 orang	350 orang	92,500,000	30,131,000	193,631,000		Dana Transfer Umum-Dana Alokasi Umum	Meningkatkan Sumber Daya Manusia Yang Berkualitas Dan Berdaya Saing	2. Penerapan Pelayanan Pendidikan dan Sistem Kesehatan yang Adaptif Pandemi	Korban bencana alam dan sosial Kabupaten Kebumen	350 orang	92,500,000	DINAS SOSIAL, PEMBERDAYAAN PEREMPUAN DAN PERLINDUNGAN ANAK
1 06 06 2.01 03	Penyediaan Tempat Penampungan Pengungsi	Jumlah paket Penyediaan Tempat Penampungan Pengungsi				1 paket	2 paket	850,000,000	125,000,000	375,000,000	Kab. Kebumen, Semua Kecamatan, Semua Kelurahan	Dana Transfer Umum-Dana Alokasi Umum	Meningkatkan Sumber Daya Manusia Yang Berkualitas Dan Berdaya Saing	2. Penerapan Pelayanan Pendidikan dan Sistem Kesehatan yang Adaptif Pandemi	Korban bencana alam dan sosial Kabupaten Kebumen	2 paket	850,000,000	DINAS SOSIAL, PEMBERDAYAAN PEREMPUAN DAN PERLINDUNGAN ANAK
1 06 06 2.01 04	Penanganan Khusus bagi Kelompok Rentan	Jumlah paket Penanganan Khusus bagi Kelompok Rentan				2 paket	2 paket	250,000,000	100,000,000	100,000,000	Kab. Kebumen, Semua Kecamatan, Semua Kelurahan	Dana Transfer Umum-Dana Alokasi Umum	Meningkatkan Sumber Daya Manusia Yang Berkualitas Dan Berdaya Saing	2. Penerapan Pelayanan Pendidikan dan Sistem Kesehatan yang Adaptif Pandemi	Korban bencana alam dan sosial Kabupaten Kebumen	2 paket	200,000,000	DINAS SOSIAL, PEMBERDAYAAN PEREMPUAN DAN PERLINDUNGAN ANAK
1 06 06 2.01 05	Pelayanan Dukungan Psikososial	Jumlah korban bencana yang mendapatkan pelayanan dukungan psikososial				250 Orang	250 Orang	100,000,000	47,100,000	47,100,000	Kab. Kebumen, Semua Kecamatan, Semua Kelurahan	Dana Transfer Umum-Dana Alokasi Umum	Meningkatkan Sumber Daya Manusia Yang Berkualitas Dan Berdaya Saing	2. Penerapan Pelayanan Pendidikan dan Sistem Kesehatan yang Adaptif Pandemi	Korban bencana alam dan sosial Kabupaten Kebumen	250 Orang	100,000,000	DINAS SOSIAL, PEMBERDAYAAN PEREMPUAN DAN PERLINDUNGAN ANAK
1 06 06 2.02	**Penyelenggaraan Pemberdayaan Masyarakat terhadap Kesiapsiagaan Bencana Kabupaten/Kota**	Jumlah kegiatan pemberdayaan masyarakat terhadap kesiapsiagaan Bencana	kegiatan		kegiatan	2 kegiatan	2 kegiatan	**368,379,000**	**88,379,000**	**88,379,000**						2 kegiatan	**434,379,000**	
1 06 06 2.02 01	Koordinasi, Sosialisasi dan Pelaksanaan Kampung Siaga Bencana	Jumlah Kampung siaga bencana yang difasilitasi				1 lokasi	1 lokasi	200,000,000	28,000,000	28,000,000	Kab. Kebumen, Semua Kecamatan, Semua Kelurahan	Dana Transfer Umum-Dana Alokasi Umum	Meningkatkan Sumber Daya Manusia Yang Berkualitas Dan Berdaya Saing	2. Penerapan Pelayanan Pendidikan dan Sistem Kesehatan yang Adaptif Pandemi	Taruna Siaga Bencana (TAGANA)	1 lokasi	200,000,000	DINAS SOSIAL, PEMBERDAYAAN PEREMPUAN DAN PERLINDUNGAN ANAK
1 06 06 2.02 02	Koordinasi, Sosialisasi dan Pelaksanaan Taruna Siaga Bencana	jumlah Taruna siaga bencana yang diberdayakan				50 orang	50 orang	168,379,000	60,379,000	60,379,000	Kab. Kebumen, Semua Kecamatan, Semua Kelurahan	Dana Transfer Umum-Dana Alokasi Umum	Meningkatkan Sumber Daya Manusia Yang Berkualitas Dan Berdaya Saing	2. Penerapan Pelayanan Pendidikan dan Sistem Kesehatan yang Adaptif Pandemi	Taruna Siaga Bencana (TAGANA)	50 orang	234,379,000	DINAS SOSIAL, PEMBERDAYAAN PEREMPUAN DAN PERLINDUNGAN ANAK
1 06 07	**PROGRAM PENGELOLAAN TAMAN MAKAM PAHLAWAN**	Persentase TMP Yang Dikelola	%		%	100 %	100 %	**14,400,000**	**14,400,000**	**14,400,000**						100 %	**14,400,000**	
1 06 07 2.01	**Pemeliharaan Taman Makam Pahlawan Nasional Kabupaten/Kota**	Jumlah TMP yang dikelola	TMP		TMP	1 TMP	1 TMP	**14,400,000**	**14,400,000**	**14,400,000**						1 TMP	**14,400,000**	

Penetapan Perubahan Rencana Kerja Pemerintah Daerah (RKPD)
Kabupaten Kebumen
Tahun 2022

Kode	Urusan/ Bidang Urusan/ Program/ Kegiatan/ Sub Kegiatan	Indikator Program/ Kegiatan/ Sub Kegiatan	Target Akhir Periode RPJMD	Realisasi Capaian RKPD Tahun 2020	Prakiraan Capaian Target RKPD Tahun 2021	Capaian Kinerja dan Kerangka Pendanaan									Kelompok Sasaran	Prakiraan Maju Rencana Tahun 2023		Perangkat Daerah Penanggung Jawab
						Target 2022		Pagu Indikatif			Lokasi	Sumber Dana	Prioritas			Target	Pagu Indikatif	
						Semula	Menjadi	RKPD 2022	APBD 2022	RKPD 2022 Perubahan			Nasional	Daerah				
1 06 07 2.01 03	Pengamanan Taman Makam Pahlawan Nasional Kabupaten/Kota	Jumlah orang pengaman TMP				1 orang	1 orang	14,400,000	14,400,000	14,400,000	Kab. Kebumen, Semua Kecamatan, Semua Kelurahan	Dana Transfer Umum-Dana Alokasi Umum	Memperkuat Ketahanan Ekonomi Untuk Pertumbuhan Yang Berkualitas dan Berkeadilan	2. Penerapan Pelayanan Pendidikan dan Sistem Kesehatan yang Adaptif Pandemi	Masyarakat Kab. Kebumen	1 orang	14,400,000	DINAS SOSIAL, PEMBERDAYAAN PEREMPUAN DAN PERLINDUNGAN ANAK
2	**URUSAN PEMERINTAHAN WAJIB YANG TIDAK BERKAITAN DENGAN PELAYANAN DASAR**																	
2 08	**URUSAN PEMERINTAHAN BIDANG PEMBERDAYAAN PEREMPUAN DAN PERLINDUNGAN ANAK**							**1,085,737,000**	**1,087,082,000**	**1,087,082,000**							**977,390,000**	
2 08 02	**PROGRAM PENGARUSUTAMAAN GENDER DAN PEMBERDAYAAN PEREMPUAN**	Cakupan Pengarusutamaan Gender dan Pemberdayaan Perempuan	%		%	14,26 %	14,26 %	**312,531,000**	**312,531,000**	**312,531,000**						14,26 %	**218,907,000**	
2 08 02 2.01	**Pelembagaan Pengarusutamaan Gender (PUG) pada Lembaga Pemerintah Kewenangan Kabupaten/Kota**	Jumlah Kegiatan Pelembagaan Pengarusutamaan Gender (PUG) pada Lembaga Pemerintah Kewenangan Kabupaten/Kota	Kegiatan		Kegiatan	3 Kegiatan	3 Kegiatan	**54,314,000**	**54,314,000**	**54,314,000**						3 Kegiatan	**55,943,000**	
2 08 02 2.01 04	Sosialisasi kebijakan Pelaksanaan PUG termasuk PPRG	Jumlah OPD/Kec /Desa/Kel yang mendapatkan fasilitasi penguatan PUG				59 Instansi	59 Instansi	54,314,000	54,314,000	54,314,000	Kab. Kebumen, Semua Kecamatan, Semua Kelurahan	Dana Transfer Umum-Dana Alokasi Umum	Memperkuat Ketahanan Ekonomi Untuk Pertumbuhan Yang Berkualitas dan Berkeadilan	2. Penerapan Pelayanan Pendidikan dan Sistem Kesehatan yang Adaptif Pandemi	26 OPD Kabupaten, 26 Kecamatan dan 210 orang/7 desa	59 Instansi	55,943,000	DINAS SOSIAL, PEMBERDAYAAN PEREMPUAN DAN PERLINDUNGAN ANAK
2 08 02 2.02	**Pemberdayaan Perempuan Bidang Politik, Hukum, Sosial, dan Ekonomi pada Organisasi Kemasyarakatan Kewenangan Kabupaten/Kota**	Jumlah Kegiatan Pemberdayaan Perempuan Bidang Politik, Hukum, Sosial dan Ekonomi pada Organisasi Kemasyarakatan Kewenangan Kabupaten/Kota	Kegiatan		Kegiatan	2 Kegiatan	2 Kegiatan	**258,217,000**	**258,217,000**	**258,217,000**						2 Kegiatan	**162,964,000**	
2 08 02 2.02 02	Advokasi Kebijakan dan Pendampingan Peningkatan Partisipasi Perempuan dan Politik, Hukum, Sosial dan Ekonomi	Jumlah kelompok organisasi wanita (GOW dan DWP) yang mendapat fasilitasi raker, sosialisasi dan pelatihan,				29 Kelompok	29 Kelompok	258,217,000	258,217,000	258,217,000	Kab. Kebumen, Semua Kecamatan, Semua Kelurahan	Dana Transfer Umum - Dana Alokasi Umum	Meningkatkan Sumber Daya Manusia Yang Berkualitas Dan Berdaya Saing	2. Penerapan Pelayanan Pendidikan dan Sistem Kesehatan yang Adaptif Pandemi	29 kelompok, (kelompok GOW dan DWP Kabupaten) dan perempuan di Perdesaan Lokasi P2MBG sebanyak 40 orang.	29 Kelompok	162,964,000	DINAS SOSIAL, PEMBERDAYAAN PEREMPUAN DAN PERLINDUNGAN ANAK
2 08 03	**PROGRAM PERLINDUNGAN PEREMPUAN**	Cakupan Program Perlindungan Perempuan	%		%	100 %	100 %	**263,935,000**	**255,845,000**	**217,442,000**						100 %	**264,833,000**	
2 08 03 2.01	**Pencegahan Kekerasan terhadap Perempuan Lingkup Daerah Kabupaten/Kota**	Jumlah Kegiatan Pencegahan Kekerasan terhadap Perempuan Lingkup Daerah Kabupaten/Kota	Kegiatan		Kegiatan	2 Kegiatan	2 Kegiatan	**42,190,000**	**56,475,000**	**56,475,000**						2 Kegiatan	**42,190,000**	
2 08 03 2.01 01	Koordinasi dan Sinkronisasi Pelaksanaan Kebijakan, Program dan Kegiatan Pencegahan Kekerasan terhadap Perempuan Lingkup Daerah Kabupaten/Kota	Jumlah dokumen kerjasama lintas sektor pencegahan kekerasan/TPPO				9 Dokumen	9 Dokumen	42,190,000	56,475,000	56,475,000	Kab. Kebumen, Semua Kecamatan, Semua Kelurahan	Dana Transfer Khusus - Dana Alokasi Khusus Non Fisik	Meningkatkan Sumber Daya Manusia Yang Berkualitas Dan Berdaya Saing	2. Penerapan Pelayanan Pendidikan dan Sistem Kesehatan yang Adaptif Pandemi	Lintas Sektor penanganan korban kekerasan/TPPO dan perempuan dan anak korban kekerasan	9 Dokumen	42,190,000	DINAS SOSIAL, PEMBERDAYAAN PEREMPUAN DAN PERLINDUNGAN ANAK

Penetapan Perubahan Rencana Kerja Pemerintah Daerah (RKPD)
Kabupaten Kebumen
Tahun 2022

Kode	Urusan/ Bidang Urusan/ Program/ Kegiatan/ Sub Kegiatan	Indikator Program/ Kegiatan/ Sub Kegiatan	Target Akhir Periode RPJMD	Realisasi Capaian RKPD Tahun 2020	Prakiraan Capaian Target RKPD Tahun 2021	Capaian Kinerja dan Kerangka Pendanaan									Kelompok Sasaran	Prakiraan Maju Rencana Tahun 2023		Perangkat Daerah Penanggung Jawab
						Target 2022		Pagu Indikatif			Lokasi	Sumber Dana	Prioritas			Target	Pagu Indikatif	
						Semula	Menjadi	RKPD 2022	APBD 2022	RKPD 2022 Perubahan			Nasional	Daerah				
2 08 03 2.02	**Penyediaan Layanan Rujukan Lanjutan bagi Perempuan Korban Kekerasan yang Memerlukan Koordinasi Kewenangan Kabupaten/Kota**	Jumlah kegiatan Penyediaan layanan rujukan bagi perempuan korban kekerasan	kegiatan		kegiatan	2 kegiatan	2 kegiatan	**221,745,000**	**160,967,000**	**160,967,000**						2 kegiatan	**222,643,000**	
2 08 03 2.02 01	Penyediaan Layanan Pengaduan Masyarakat bagi Perempuan Korban Kekerasan Kewenangan Kabupaten/Kota	Jumlah jenis pelayanan pengaduan Masyarakat bagi perempuan korban kekerasan				6 Jenis	6 Jenis	29,945,000	29,945,000	29,945,000	Kab. Kebumen, Semua Kecamatan, Semua Kelurahan	Dana Transfer Umum - Dana Alokasi Umum	Meningkatkan Sumber Daya Manusia Yang Berkualitas Dan Berdaya Saing	2. Penerapan Pelayanan Pendidikan dan Sistem Kesehatan yang Adaptif Pandemi	Perempuan yang mengalami kasus kekerasan di Kab. Kebumen	6 Jenis	30,843,000	DINAS SOSIAL, PEMBERDAYAAN PEREMPUAN DAN PERLINDUNGAN ANAK
2 08 03 2.02 02	Koordinasi dan Sinkronisasi Pelaksanaan Penyediaan Layanan Rujukan Lanjutan bagi Perempuan Korban Kekerasan Kewenangan Kabupaten/Kota	Jumlah layanan penanganan Kasus Perempuan korban kekerasan				2 kegiatan	2 kegiatan	191,800,000	131,022,000	131,022,000	Kab. Kebumen, Semua Kecamatan, Semua Kelurahan	Dana Transfer Umum-Dana Alokasi Umum	Meningkatkan Sumber Daya Manusia Yang Berkualitas Dan Berdaya Saing	2. Penerapan Pelayanan Pendidikan dan Sistem Kesehatan yang Adaptif Pandemi	Perempuan yang mengalami kasus kekerasan di Kab. Kebumen	2 kegiatan	191,800,000	DINAS SOSIAL, PEMBERDAYAAN PEREMPUAN DAN PERLINDUNGAN ANAK
2 08 03 2.03	**Penguatan dan Pengembangan Lembaga Penyedia Layanan Perlindungan Perempuan Tingkat Daerah Kabupaten/Kota**	Jumlah kegiatan penguatan dan pengembangan lembaga penyedia layanan perlindungan perempuan tingkat daerah kab/kota	paket		paket	1 paket	1 paket	**0**	**38,403,000**	**0**						1 paket	**0**	
2 08 03 2.03 02	Peningkatan Kapasitas Sumber Daya Lembaga Penyedia Layanan Penanganan bagi Perempuan Korban Kekerasan Kewenangan Kabupaten/Kota	Jumlah kegiatan penguatan dan pengembangan lembaga penyedia layanan perlindungan perempuan tingkat daerah kab/kota				1 kegiatan	1 kegiatan	0	38,403,000	0	Kab. Kebumen, Semua Kecamatan, Semua Kelurahan	Dana Transfer Khusus - Dana Alokasi Khusus Non Fisik		2. Penerapan Pelayanan Pendidikan dan Sistem Kesehatan yang Adaptif Pandemi	Korban kekerasan di Kabupaten Kebumen	1 kegiatan	0	DINAS SOSIAL, PEMBERDAYAAN PEREMPUAN DAN PERLINDUNGAN ANAK
2 08 04	**PROGRAM PENINGKATAN KUALITAS KELUARGA**	Cakupan Program Peningkatan Kualitas Keluarga	%		%	14,26 %	14,26 %	**12,919,000**	**12,919,000**	**12,919,000**						14,26 %	**13,306,000**	
2 08 04 2.01	**Peningkatan Kualitas Keluarga dalam Mewujudkan Kesetaraan Gender (KG) dan Hak Anak Tingkat Daerah Kabupaten/Kota**	Jumlah Kegiatan Peningkatan Kualitas Keluarga dalam Mewujudkan Kesetaraan Gender (KG) dan Hak Anak Tingkat Daerah Kabupaten/Kota	Kegiatan		Kegiatan	2 Kegiatan	2 Kegiatan	**12,919,000**	**12,919,000**	**12,919,000**						2 Kegiatan	**13,306,000**	
2 08 04 2.01 03	Pengembangan Kegiatan Masyarakat untuk Peningkatan Kualitas Keluarga Kewenangan Kabupaten/Kota	Jumlah Kelompok Kerja (Pokja) Bina Keluarga Tenaga Kerja Indonesia (BK TKI) tingkat Kecamatan dan Desa yang terfasilitasi pelakasanaan rapat				4 Kelompok	4 Kelompok	12,919,000	12,919,000	12,919,000	Kab. Kebumen, Semua Kecamatan, Semua Kelurahan	Dana Transfer Umum - Dana Alokasi Umum	Meningkatkan Sumber Daya Manusia Yang Berkualitas Dan Berdaya Saing	2. Penerapan Pelayanan Pendidikan dan Sistem Kesehatan yang Adaptif Pandemi	4 Pokja Bina Keluarga TKI dan Lintas sektor TPPO	4 Kelompok	13,306,000	DINAS SOSIAL, PEMBERDAYAAN PEREMPUAN DAN PERLINDUNGAN ANAK
2 08 05	**PROGRAM PENGELOLAAN SISTEM DATA GENDER DAN ANAK**	Cakupan Program Pengelolaan Sistem Data Pilah Gender dan Anak	%		%	100 %	100 %	**30,134,000**	**30,134,000**	**30,134,000**						100 %	**31,038,000**	

Penetapan Perubahan Rencana Kerja Pemerintah Daerah (RKPD)
Kabupaten Kebumen
Tahun 2022

Kode	Urusan/ Bidang Urusan/ Program/ Kegiatan/ Sub Kegiatan	Indikator Program/ Kegiatan/ Sub Kegiatan	Target Akhir Periode RPJMD	Realisasi Capaian RKPD Tahun 2020	Prakiraan Capaian Target RKPD Tahun 2021	Capaian Kinerja dan Kerangka Pendanaan									Kelompok Sasaran	Prakiraan Maju Rencana Tahun 2023		Perangkat Daerah Penanggung Jawab
						Target 2022		Pagu Indikatif			Lokasi	Sumber Dana	Prioritas			Target	Pagu Indikatif	
						Semula	Menjadi	RKPD 2022	APBD 2022	RKPD 2022 Perubahan			Nasional	Daerah				
2 08 05 2.01	**Pengumpulan, Pengolahan Analisis dan Penyajian Data Gender dan Anak Dalam Kelembagaan Data di Tingkat Daerah Kabupaten/Kota**	Jumlah Kegiatan Pengumpulan, Pengolahan Analisis dan Penyajian Data Gender dan Anak Dalam Kelembagaan Data di Tingkat Daerah Kabupaten/Kota	kegiatan		kegiatan	1 kegiatan	1 kegiatan	**30,134,000**	**30,134,000**	**30,134,000**						1 kegiatan	**31,038,000**	
2 08 05 2.01 01	Penyediaan Data Gender dan Anak di Kewenangan Kabupaten/Kota	Jumlah dokumen informasi data terpilah gender dan anak tingkat kabupaten				1 Dokumen	1 Dokumen	30,134,000	30,134,000	30,134,000	Kab. Kebumen, Semua Kecamatan, Semua Kelurahan	Dana Transfer Umum-Dana Alokasi Umum	Meningkatkan Sumber Daya Manusia Yang Berkualitas Dan Berdaya Saing	2. Penerapan Pelayanan Pendidikan dan Sistem Kesehatan yang Adaptif Pandemi	OPD di Kabupaten Kebumen dan Institusi Penyusun Data Pilah Gender	1 Dokumen	31,038,000	DINAS SOSIAL, PEMBERDAYAAN PEREMPUAN DAN PERLINDUNGAN ANAK
2 08 06	**PROGRAM PEMENUHAN HAK ANAK (PHA)**	Kategori Kabupaten Layak Anak (KLA)	.		.	madya .	madya .	**198,739,000**	**198,739,000**	**198,739,000**						madya .	**180,297,000**	
2 08 06 2.01	**Pelembagaan PHA pada Lembaga Pemerintah, Nonpemerintah, dan Dunia Usaha Kewenangan Kabupaten/Kota**	Jumlah Kegiatan Pelembagaan PHA pada Lembaga Pemerintah, Nonpemerintah, dan Dunia Usaha Kewenangan Kabupaten/Kota	Kegiatan		Kegiatan	2 Kegiatan	2 Kegiatan	**102,607,000**	**102,607,000**	**102,607,000**						2 Kegiatan	**95,685,000**	
2 08 06 2.01 01	Advokasi Kebijakan dan Pendampingan Pemenuhan Hak Anak pada Lembaga Pemerintah, Non Pemerintah, Media dan Dunia Usaha Kewenangan Kabupaten/Kota	Jumlah desa yang mendapatkan Forum Anak Desa				52 Desa/Kecamatan	52 Desa/Kecamatan	102,607,000	102,607,000	102,607,000	Kab. Kebumen, Semua Kecamatan, Semua Kelurahan	Dana Transfer Umum-Dana Alokasi Umum	Memperkuat Ketahanan Ekonomi Untuk Pertumbuhan Yang Berkualitas dan Berkeadilan	2. Penerapan Pelayanan Pendidikan dan Sistem Kesehatan yang Adaptif Pandemi	Forum Anak Tingkat Kabupaten, Kecamatan dan Desa, Gugus Tugas KLA, 52 Desa, dan masyarakat di Kab. Kebumen	52 Desa/Kecamatan	95,685,000	DINAS SOSIAL, PEMBERDAYAAN PEREMPUAN DAN PERLINDUNGAN ANAK
2 08 06 2.02	**Penguatan dan Pengembangan Lembaga Penyedia Layanan Peningkatan Kualitas Hidup Anak Kewenangan Kabupaten/Kota**	jumah Kegiatan Penguatan dan Pengembangan Lembaga Penyedia Layanan Peningkatan Kualitas Hidup Anak Kewenangan Kabupaten/Kota	kegiatan		kegiatan	2 kegiatan	2 kegiatan	**96,132,000**	**96,132,000**	**96,132,000**						2 kegiatan	**84,612,000**	
2 08 06 2.02 03	Pengembangan Komunikasi, Informasi dan Edukasi Pemenuhan Hak Anak bagi Lembaga Penyedia Layanan Peningkatan Kualitas Hidup Anak Tingkat Daerah Kabupaten/Kota	Jumlah KPAD/K yg terfaslitasi,				52 Kelompok	52 Kelompok	96,132,000	96,132,000	96,132,000	Kab. Kebumen, Semua Kecamatan, Semua Kelurahan	Dana Transfer Umum - Dana Alokasi Umum	Meningkatkan Sumber Daya Manusia Yang Berkualitas Dan Berdaya Saing	2. Penerapan Pelayanan Pendidikan dan Sistem Kesehatan yang Adaptif Pandemi	52 KPAD, 30 Nakes, 30 Pendidik & tenaga Kependidikan, 26 PPT Kecamatan, 20 Sekolah dan 2 Desa Ramah Anak	52 Kelompok	84,612,000	DINAS SOSIAL, PEMBERDAYAAN PEREMPUAN DAN PERLINDUNGAN ANAK
2 08 07	**PROGRAM PERLINDUNGAN KHUSUS ANAK**	Cakupan Perlindungan Anak	%		%	100 %	100 %	**267,479,000**	**276,914,000**	**315,317,000**						100 %	**269,009,000**	
2 08 07 2.01	**Pencegahan Kekerasan Terhadap Anak yang Melibatkan para Pihak Lingkup Daerah Kabupaten/Kota**	Jumlah Kegiatan Pencegahan Kekerasan terhadap Anak yang Melibatkan para Pihak Lingkup Daerah Kabupaten/Kota	Kegiatan		Kegiatan	2 Kegiatan	2 Kegiatan	**10,000,000**	**56,475,000**	**56,475,000**						2 Kegiatan	**10,000,000**	
2 08 07 2.01 02	Koordinasi dan Sinkronisasi Pencegahan	Jumlah paket Konseling Informasi Edukasi (KIE)				1 Paket	1 Paket	10,000,000	56,475,000	56,475,000	Kab. Kebumen,	Dana Transfer	Memperkuat Ketahanan Ekonomi Untuk	2. Penerapan Pelayanan Pendidikan dan	Masyarakat di Kabupaten Kebumen	1 Paket	10,000,000	DINAS SOSIAL, PEMBERDAYAAN PEREMPUAN DAN

Penetapan Perubahan Rencana Kerja Pemerintah Daerah (RKPD)
Kabupaten Kebumen
Tahun 2022

Kode	Urusan/ Bidang Urusan/ Program/ Kegiatan/ Sub Kegiatan	Indikator Program/ Kegiatan/ Sub Kegiatan	Target Akhir Periode RPJMD	Realisasi Capaian RKPD Tahun 2020	Prakiraan Capaian Target RKPD Tahun 2021	Capaian Kinerja dan Kerangka Pendanaan									Kelompok Sasaran	Prakiraan Maju Rencana Tahun 2023		Perangkat Daerah Penanggung Jawab
						Target 2022		Pagu Indikatif			Lokasi	Sumber Dana	Prioritas			Target	Pagu Indikatif	
						Semula	Menjadi	RKPD 2022	APBD 2022	RKPD 2022 Perubahan			Nasional	Daerah				
	Kekerasan terhadap Anak Kewenangan Kabupaten/Kota										Semua Kecamatan, Semua Kelurahan	Khusus - Dana Alokasi Khusus Non Fisik	Pertumbuhan Yang Berkualitas dan Berkeadilan	Sistem Kesehatan yang Adaptif Pandemi				PERLINDUNGAN ANAK
2 08 07 2.02	**Penyediaan Layanan bagi Anak yang Memerlukan Perlindungan Khusus yang Memerlukan Koordinasi Tingkat Daerah Kabupaten/Kota**	Jumlah kegiatan layanan rujukan bagi anak yang memerlukan perlindungan khusus	kegiatan		kegiatan	2 kegiatan	2 kegiatan	**257,479,000**	**182,036,000**	**182,036,000**						2 kegiatan	**259,009,000**	
2 08 07 2.02 01	Penyediaan Layanan Pengaduan Masyarakat bagi Anak yang Memerlukan Perlindungan Khusus Tingkat Daerah Kabupaten/Kota	Jumlah jenis pelayanan pengaduan masyarakat bagi anak yang memerlukan perlindungan khusus				6 Jenis	6 Jenis	51,014,000	51,014,000	51,014,000	Kab. Kebumen, Semua Kecamatan, Semua Kelurahan	Dana Transfer Umum-Dana Alokasi Umum	Meningkatkan Sumber Daya Manusia Yang Berkualitas Dan Berdaya Saing	2. Penerapan Pelayanan Pendidikan dan Sistem Kesehatan yang Adaptif Pandemi	Tim P2TP2A Kartika,, PPT Kartika dan anak korban kekerasan	6 Jenis	52,544,000	DINAS SOSIAL, PEMBERDAYAAN PEREMPUAN DAN PERLINDUNGAN ANAK
2 08 07 2.02 02	Koordinasi dan Sinkronisasi Pelaksanaan Pendampingan Anak yang Memerlukan Perlindungan Khusus Kewenangan Kabupaten/Kota	Jumlah pendampingan kasus bagi anak yang memerlukan perlindungan khusus				2 kegiatan	2 kegiatan	206,465,000	131,022,000	131,022,000	Kab. Kebumen, Semua Kecamatan, Semua Kelurahan	Dana Transfer Khusus - Dana Alokasi Khusus Non Fisik	Meningkatkan Sumber Daya Manusia Yang Berkualitas Dan Berdaya Saing	2. Penerapan Pelayanan Pendidikan dan Sistem Kesehatan yang Adaptif Pandemi	Tim P2TP2A Kartika,, PPT Kartika dan anak korban kekerasan	2 kegiatan	206,465,000	DINAS SOSIAL, PEMBERDAYAAN PEREMPUAN DAN PERLINDUNGAN ANAK
2 08 07 2.03	**Penguatan dan Pengembangan Lembaga Penyedia Layanan bagi Anak yang Memerlukan Perlindungan Khusus Tingkat Daerah Kabupaten/Kota**	Jumlah kegiatan penguatan dan pengembangan lembaga penyedia layanan bagi anak yang memerlukan perlindungan khusus	kegiatan		kegiatan	1 kegiatan	1 kegiatan	**0**	**38,403,000**	**76,806,000**						1 kegiatan	**0**	
2 08 07 2.03 02	Koordinasi dan Sinkronisasi Peningkatan Kapasitas Sumber Daya Lembaga Penyedia Layanan Anak yang Memerlukan Perlindungan Khusus Tingkat Daerah Kabupaten/Kota	Jumlah kegiatan penguatan dan pengembangan lembaga penyedia layanan bagi anak yang memerlukan perlindungan khusus				1 kegiatan	1 kegiatan	0	38,403,000	76,806,000	Kab. Kebumen, Semua Kecamatan, Semua Kelurahan	Dana Transfer Khusus - Dana Alokasi Khusus Non Fisik		2. Penerapan Pelayanan Pendidikan dan Sistem Kesehatan yang Adaptif Pandemi	Tim P2TP2A Kabupaten Kebumen	1 kegiatan	0	DINAS SOSIAL, PEMBERDAYAAN PEREMPUAN DAN PERLINDUNGAN ANAK
					TOTAL			**12,333,223,000**	**8,421,740,000**	**10,594,669,428**							**12,617,202,000**	

Penetapan Perubahan Rencana Kerja Pemerintah Daerah (RKPD)
Kabupaten Kebumen
Tahun 2022

Kode					Urusan/ Bidang Urusan/ Program/ Kegiatan/ Sub Kegiatan	Indikator Program/ Kegiatan/ Sub Kegiatan	Target Akhir Periode RPJMD	Realisasi Capaian RKPD Tahun 2020	Prakiraan Capaian Target RKPD Tahun 2021	Capaian Kinerja dan Kerangka Pendanaan								Kelompok Sasaran	Prakiraan Maju Rencana Tahun 2023		Perangkat Daerah Penanggung Jawab
										Target 2022		Pagu Indikatif			Lokasi	Sumber Dana	Prioritas			Target	Pagu Indikatif	
										Semula	Menjadi	RKPD 2022	APBD 2022	RKPD 2022 Perubahan			Nasional	Daerah				
2					**URUSAN PEMERINTAHAN WAJIB YANG TIDAK BERKAITAN DENGAN PELAYANAN DASAR**																	
2	**09**				**URUSAN PEMERINTAHAN BIDANG PANGAN**							**19,201,445,000**	**27,261,445,000**	**31,421,365,742**							**19,757,202,000**	
2	**09**	**01**			**PROGRAM PENUNJANG URUSAN PEMERINTAHAN DAERAH KABUPATEN/KOTA**	Cakupan Pelayanan Penunjang Urusan Pemerintahan Daerah	%		%	100 %	100 %	**14,982,445,000**	**16,932,445,000**	**20,992,365,742**						100 %	**15,382,902,000**	
2	**09**	**01**	2.01		**Perencanaan, Penganggaran, dan Evaluasi Kinerja Perangkat Daerah**	Jumlah dokumen perencanaan dan evaluasi kinerja perangkat daerah yang tersusun	Dokumen		Dokumen	34 Dokumen	34 Dokumen	**258,500,000**	**258,500,000**	**258,500,000**						34 Dokumen	**249,438,000**	
2	09	01	2.01	01	Penyusunan Dokumen Perencanaan Perangkat Daerah	Jumlah Dokumen Perencanaan Perangkat Daerah yang Tersusun				9 Dokumen	9 Dokumen	90,000,000	90,000,000	90,000,000	Kab. Kebumen, Semua Kecamatan, Semua Kelurahan	Dana Transfer Umum-Dana Alokasi Umum	Memperkuat Ketahanan Ekonomi Untuk Pertumbuhan Yang Berkualitas dan Berkeadilan	1. Penerapan Tata Kelola Pemerintahan yang Terintegrasi melalui e-gov dan Peningkatan Kapabilitas Aparatur	Dinas Pertanian dan Pangan Kabupaten Kebumen	9 Dokumen	81,097,000	DINAS PERTANIAN DAN PANGAN
2	09	01	2.01	07	Evaluasi Kinerja Perangkat Daerah	Jumlah dokumen Evaluasi Kinerja Perangkat Daerah yang tersusun				25 Dokumen	25 Dokumen	168,500,000	168,500,000	168,500,000	Kab. Kebumen, Semua Kecamatan, Semua Kelurahan	Dana Transfer Umum-Dana Alokasi Umum	Memperkuat Ketahanan Ekonomi Untuk Pertumbuhan Yang Berkualitas dan Berkeadilan	1. Penerapan Tata Kelola Pemerintahan yang Terintegrasi melalui e-gov dan Peningkatan Kapabilitas Aparatur	Dinas Pertanian dan Pangan Kabupaten Kebumen	25 Dokumen	168,341,000	DINAS PERTANIAN DAN PANGAN
2	**09**	**01**	2.02		**Administrasi Keuangan Perangkat Daerah**	Jumlah bulan administrasi keuangan perangkat daerah	Bulan		Bulan	12 Bulan	12 Bulan	**13,371,245,000**	**15,371,245,000**	**19,397,165,742**						12 Bulan	**13,697,544,000**	
2	09	01	2.02	01	Penyediaan Gaji dan Tunjangan ASN	Jumlah ASN yang mendapatkan gaji dan tunjangan				220 Orang	220 Orang	13,237,728,000	15,237,728,000	19,263,648,742	Kab. Kebumen, Semua Kecamatan, Semua Kelurahan	PENDAPATAN ASLI DAERAH (PAD)	Memperkuat Ketahanan Ekonomi Untuk Pertumbuhan Yang Berkualitas dan Berkeadilan	1. Penerapan Tata Kelola Pemerintahan yang Terintegrasi melalui e-gov dan Peningkatan Kapabilitas Aparatur	Dinas Pertanian dan Pangan Kabupaten Kebumen	220 Orang	13,552,544,000	DINAS PERTANIAN DAN PANGAN
2	09	01	2.02	03	Pelaksanaan Penatausahaan dan Pengujian/Verifikasi Keuangan SKPD	Jumlah Dokumen penatausahaan dan pengujian/verifikasi keuangan SKPD yang tersusun				38 Dokumen	26 Dokumen	133,517,000	133,517,000	133,517,000	Kab. Kebumen, Semua Kecamatan, Semua Kelurahan	Dana Transfer Umum-Dana Alokasi Umum	Memperkuat Ketahanan Ekonomi Untuk Pertumbuhan Yang Berkualitas dan Berkeadilan	1. Penerapan Tata Kelola Pemerintahan yang Terintegrasi melalui e-gov dan Peningkatan Kapabilitas Aparatur	Dinas Pertanian dan Pangan Kabupaten Kebumen	26 Dokumen	145,000,000	DINAS PERTANIAN DAN PANGAN
2	**09**	**01**	2.05		**Administrasi Kepegawaian Perangkat Daerah**	Jumlah Pegawai yang mengikuti kegiatan Peningkatan Kapasitas	Orang		Orang	255 Orang	255 Orang	**255,000,000**	**255,000,000**	**255,000,000**						255 Orang	**255,000,000**	
2	09	01	2.05	09	Pendidikan dan Pelatihan Pegawai Berdasarkan Tugas dan Fungsi	Jumlah Pegawai yang mengikuti kegiatan Peningkatan Kapasitas				255 Orang	255 Orang	255,000,000	255,000,000	255,000,000	Kab. Kebumen, Semua Kecamatan, Semua Kelurahan	Dana Transfer Umum-Dana Alokasi Umum	Memperkuat Ketahanan Ekonomi Untuk Pertumbuhan Yang Berkualitas dan Berkeadilan	1. Penerapan Tata Kelola Pemerintahan yang Terintegrasi melalui e-gov dan Peningkatan Kapabilitas Aparatur	Dinas Pertanian dan Pangan Kabupaten Kebumen	255 Orang	255,000,000	DINAS PERTANIAN DAN PANGAN
2	**09**	**01**	2.06		**Administrasi Umum Perangkat Daerah**	Jumlah bulan penyediaan Administrasi Umum Perangkat Daerah	Bulan		Bulan	12 Bulan	12 Bulan	**323,500,000**	**293,500,000**	**269,750,000**						12 Bulan	**338,300,000**	
2	09	01	2.06	01	Penyediaan Komponen Instalasi Listrik/Penerangan	Jumlah bulan Penyediaan Komponen Instalasi				12 Bulan	12 Bulan	7,000,000	7,000,000	7,000,000	Kab. Kebumen,	Dana Transfer	Memperkuat Ketahanan Ekonomi Untuk	1. Penerapan Tata Kelola Pemerintahan	Dinas Pertanian dan Pangan	12 Bulan	7,700,000	DINAS PERTANIAN DAN PANGAN

Penetapan Perubahan Rencana Kerja Pemerintah Daerah (RKPD)
Kabupaten Kebumen
Tahun 2022

Kode	Urusan/ Bidang Urusan/ Program/ Kegiatan/ Sub Kegiatan	Indikator Program/ Kegiatan/ Sub Kegiatan	Target Akhir Periode RPJMD	Realisasi Capaian RKPD Tahun 2020	Prakiraan Capaian Target RKPD Tahun 2021	Capaian Kinerja dan Kerangka Pendanaan									Kelompok Sasaran	Prakiraan Maju Rencana Tahun 2023		Perangkat Daerah Penanggung Jawab
						Target 2022		Pagu Indikatif			Lokasi	Sumber Dana	Prioritas			Target	Pagu Indikatif	
						Semula	Menjadi	RKPD 2022	APBD 2022	RKPD 2022 Perubahan			Nasional	Daerah				
	Bangunan Kantor	Listrik/Penerangan Bangunan Kantor									Semua Kecamatan, Semua Kelurahan	Umum-Dana Alokasi Umum	Pertumbuhan Yang Berkualitas dan Berkeadilan	yang Terintegrasi melalui e-gov dan Peningkatan Kapabilitas Aparatur	Kabupaten Kebumen			
2 09 01 2.06 04	Penyediaan Bahan Logistik Kantor	Jumlah bulan penyediaan Bahan Logistik Kantor				12 Bulan	12 Bulan	65,000,000	55,000,000	55,000,000	Kab. Kebumen, Semua Kecamatan, Semua Kelurahan	Dana Transfer Umum-Dana Alokasi Umum	Memperkuat Ketahanan Ekonomi Untuk Pertumbuhan Yang Berkualitas dan Berkeadilan	1. Penerapan Tata Kelola Pemerintahan yang Terintegrasi melalui e-gov dan Peningkatan Kapabilitas Aparatur	Dinas Pertanian dan Pangan Kabupaten Kebumen	12 Bulan	66,950,000	DINAS PERTANIAN DAN PANGAN
2 09 01 2.06 05	Penyediaan Barang Cetakan dan Penggandaan	Jumlah bulan Penyediaan Barang Cetakan dan Penggandaan				12 Bulan	12 Bulan	15,000,000	15,000,000	15,000,000	Kab. Kebumen, Semua Kecamatan, Semua Kelurahan	Dana Transfer Umum-Dana Alokasi Umum	Memperkuat Ketahanan Ekonomi Untuk Pertumbuhan Yang Berkualitas dan Berkeadilan	1. Penerapan Tata Kelola Pemerintahan yang Terintegrasi melalui e-gov dan Peningkatan Kapabilitas Aparatur	Dinas Pertanian dan Pangan Kabupaten Kebumen	12 Bulan	16,500,000	DINAS PERTANIAN DAN PANGAN
2 09 01 2.06 06	Penyediaan Bahan Bacaan dan Peraturan Perundang-undangan	Jumlah bulan Penyediaan Bahan Bacaan dan Peraturan Perundang-undangan				12 Bulan	12 Bulan	6,500,000	6,500,000	6,500,000	Kab. Kebumen, Semua Kecamatan, Semua Kelurahan	Dana Transfer Umum-Dana Alokasi Umum	Memperkuat Ketahanan Ekonomi Untuk Pertumbuhan Yang Berkualitas dan Berkeadilan	1. Penerapan Tata Kelola Pemerintahan yang Terintegrasi melalui e-gov dan Peningkatan Kapabilitas Aparatur	Dinas Pertanian dan Pangan Kabupaten Kebumen	12 Bulan	7,150,000	DINAS PERTANIAN DAN PANGAN
2 09 01 2.06 07	Penyediaan Bahan/Material	Jumlah bulan penyediaan Bahan/Material				12 Bulan	12 Bulan	50,000,000	50,000,000	50,000,000	Kab. Kebumen, Semua Kecamatan, Semua Kelurahan	Dana Transfer Umum-Dana Alokasi Umum	Memperkuat Ketahanan Ekonomi Untuk Pertumbuhan Yang Berkualitas dan Berkeadilan	1. Penerapan Tata Kelola Pemerintahan yang Terintegrasi melalui e-gov dan Peningkatan Kapabilitas Aparatur	Dinas Pertanian dan Pangan Kabupaten Kebumen	12 Bulan	55,000,000	DINAS PERTANIAN DAN PANGAN
2 09 01 2.06 09	Penyelenggaraan Rapat Koordinasi dan Konsultasi SKPD	Jumlah bulan Penyelenggaraan Rapat Koordinasi dan Konsultasi SKPD yang diselenggarakan				12 Bulan	12 Bulan	160,000,000	140,000,000	116,250,000	Kab. Kebumen, Semua Kecamatan, Semua Kelurahan	Dana Transfer Umum-Dana Alokasi Umum	Memperkuat Ketahanan Ekonomi Untuk Pertumbuhan Yang Berkualitas dan Berkeadilan	1. Penerapan Tata Kelola Pemerintahan yang Terintegrasi melalui e-gov dan Peningkatan Kapabilitas Aparatur	Dinas Pertanian dan Pangan Kabupaten Kebumen	12 Bulan	165,000,000	DINAS PERTANIAN DAN PANGAN
2 09 01 2.06 10	Penatausahaan Arsip Dinamis pada SKPD	Jumlah bulan Penatausahaan Arsip Dinamis pada SKPD				12 Bulan	12 Bulan	20,000,000	20,000,000	20,000,000	Kab. Kebumen, Semua Kecamatan, Semua Kelurahan	Dana Transfer Umum-Dana Alokasi Umum	Memperkuat Ketahanan Ekonomi Untuk Pertumbuhan Yang Berkualitas dan Berkeadilan	1. Penerapan Tata Kelola Pemerintahan yang Terintegrasi melalui e-gov dan Peningkatan Kapabilitas Aparatur	Dinas Pertanian dan Pangan Kabupaten Kebumen	12 Bulan	20,000,000	DINAS PERTANIAN DAN PANGAN
2 09 01 2.07	**Pengadaan Barang Milik Daerah Penunjang Urusan Pemerintah Daerah**	Jumlah unit Pengadaan Barang Milik Daerah Penunjang Urusan Pemerinta h Daerah Jumlah unit Pengadaan Barang Milik Daerah Penunjang Urusan Pemerinta h Daerah	Unit Unit		Unit Unit		7 Unit 9 Unit	**0**	**0**	**10,000,000**						7 Unit 9 Unit	**15,000,000**	
2 09 01 2.07 10	Pengadaan Sarana dan Prasarana Gedung Kantor atau Bangunan Lainnya	Jumlah unit pengadaan Sarana dan Prasarana Gedung Kantor atau Bangunan Lainnya					9 Unit	0	0	10,000,000	Kab. Kebumen, Pejagoan, Pejagoan	Dana Transfer Umum-Dana Alokasi Umum		4. Perbaikan Infrastruktur untuk Pengembangan Perekonomian Darah	0	9 Unit	15,000,000	DINAS PERTANIAN DAN PANGAN

Penetapan Perubahan Rencana Kerja Pemerintah Daerah (RKPD)
Kabupaten Kebumen
Tahun 2022

Kode	Urusan/ Bidang Urusan/ Program/ Kegiatan/ Sub Kegiatan	Indikator Program/ Kegiatan/ Sub Kegiatan	Target Akhir Periode RPJMD	Realisasi Capaian RKPD Tahun 2020	Prakiraan Capaian Target RKPD Tahun 2021	Capaian Kinerja dan Kerangka Pendanaan									Kelompok Sasaran	Prakiraan Maju Rencana Tahun 2023		Perangkat Daerah Penanggung Jawab
						Target 2022		Pagu Indikatif			Lokasi	Sumber Dana	Prioritas			Target	Pagu Indikatif	
						Semula	Menjadi	RKPD 2022	APBD 2022	RKPD 2022 Perubahan			Nasional	Daerah				
2 09 01 2.08	**Penyediaan Jasa Penunjang Urusan Pemerintahan Daerah**	Jumlah bulan Penyediaan Jasa Penunjang Urusan Pemerintahan Daerah	Bulan		Bulan	12 Bulan	12 Bulan	**331,700,000**	**311,700,000**	**311,700,000**						12 Bulan	**350,870,000**	
2 09 01 2.08 01	Penyediaan Jasa Surat Menyurat	Jumlah bulan Penyediaan Jasa Surat Menyurat				12 Bulan	12 Bulan	1,700,000	1,700,000	1,700,000	Kab. Kebumen, Semua Kecamatan, Semua Kelurahan	Dana Transfer Umum-Dana Alokasi Umum	Memperkuat Ketahanan Ekonomi Untuk Pertumbuhan Yang Berkualitas dan Berkeadilan	1. Penerapan Tata Kelola Pemerintahan yang Terintegrasi melalui e-gov dan Peningkatan Kapabilitas Aparatur	Dinas Pertanian dan Pangan Kabupaten Kebumen	12 Bulan	1,870,000	DINAS PERTANIAN DAN PANGAN
2 09 01 2.08 02	Penyediaan Jasa Komunikasi, Sumber Daya Air dan Listrik	Jumlah bulan Penyediaan Jasa Komunikasi, Sumber Daya Air dan Listrik				12 Bulan	12 Bulan	240,000,000	220,000,000	220,000,000	Kab. Kebumen, Semua Kecamatan, Semua Kelurahan	Dana Transfer Umum-Dana Alokasi Umum	Memperkuat Ketahanan Ekonomi Untuk Pertumbuhan Yang Berkualitas dan Berkeadilan	1. Penerapan Tata Kelola Pemerintahan yang Terintegrasi melalui e-gov dan Peningkatan Kapabilitas Aparatur	Dinas Pertanian dan Pangan Kabupaten Kebumen	12 Bulan	250,000,000	DINAS PERTANIAN DAN PANGAN
2 09 01 2.08 04	Penyediaan Jasa Pelayanan Umum Kantor	Jumlah bulan Penyediaan Jasa Pelayanan Umum Kantor				12 Bulan	12 Bulan	90,000,000	90,000,000	90,000,000	Kab. Kebumen, Semua Kecamatan, Semua Kelurahan	Dana Transfer Umum-Dana Alokasi Umum	Memperkuat Ketahanan Ekonomi Untuk Pertumbuhan Yang Berkualitas dan Berkeadilan	1. Penerapan Tata Kelola Pemerintahan yang Terintegrasi melalui e-gov dan Peningkatan Kapabilitas Aparatur	Dinas Pertanian dan Pangan Kabupaten Kebumen	12 Bulan	99,000,000	DINAS PERTANIAN DAN PANGAN
2 09 01 2.09	**Pemeliharaan Barang Milik Daerah Penunjang Urusan Pemerintahan Daerah**	Jumlah unit Pemeliharaan Barang Milik Daerah Penunjang Urusan Pemerintahan Daerah	Unit		Unit	178 Unit	178 Unit	**442,500,000**	**442,500,000**	**490,250,000**						178 Unit	**476,750,000**	
2 09 01 2.09 02	Penyediaan Jasa Pemeliharaan, Biaya Pemeliharaan, Pajak, dan Perizinan Kendaraan Dinas Operasional atau Lapangan	Jumlah unit Kendaraan Dinas Operasional atau Lapangan				55 Unit	55 Unit	150,000,000	150,000,000	150,000,000	Kab. Kebumen, Semua Kecamatan, Semua Kelurahan	Dana Transfer Umum-Dana Alokasi Umum	Memperkuat Ketahanan Ekonomi Untuk Pertumbuhan Yang Berkualitas dan Berkeadilan	1. Penerapan Tata Kelola Pemerintahan yang Terintegrasi melalui e-gov dan Peningkatan Kapabilitas Aparatur	Dinas Pertanian dan Pangan Kabupaten Kebumen	55 Unit	155,000,000	DINAS PERTANIAN DAN PANGAN
2 09 01 2.09 06	Pemeliharaan Peralatan dan Mesin Lainnya	Jumlah unit Peralatan dan Mesin Lainnya terpelihara				45 Unit	60 Unit	12,500,000	12,500,000	36,250,000	Kab. Kebumen, Semua Kecamatan, Semua Kelurahan	Dana Transfer Umum-Dana Alokasi Umum	Memperkuat Ketahanan Ekonomi Untuk Pertumbuhan Yang Berkualitas dan Berkeadilan	1. Penerapan Tata Kelola Pemerintahan yang Terintegrasi melalui e-gov dan Peningkatan Kapabilitas Aparatur	Dinas Pertanian dan Pangan Kabupaten Kebumen	60 Unit	13,750,000	DINAS PERTANIAN DAN PANGAN
2 09 01 2.09 09	Pemeliharaan/Rehabilitasi Gedung Kantor dan Bangunan Lainnya	Jumlah unit Gedung Kantor dan Bangunan Lainnya terpelihara				15 Unit	15 Unit	280,000,000	280,000,000	304,000,000	Kab. Kebumen, Semua Kecamatan, Semua Kelurahan	Dana Transfer Umum-Dana Alokasi Umum	Memperkuat Ketahanan Ekonomi Untuk Pertumbuhan Yang Berkualitas dan Berkeadilan	1. Penerapan Tata Kelola Pemerintahan yang Terintegrasi melalui e-gov dan Peningkatan Kapabilitas Aparatur	Dinas Pertanian dan Pangan Kabupaten Kebumen	15 Unit	308,000,000	DINAS PERTANIAN DAN PANGAN
2 09 02	**PROGRAM PENGELOLAAN SUMBER DAYA EKONOMI UNTUK KEDAULATAN DAN KEMANDIRIAN PANGAN**	Persentase Desa yang tertangani kedaulatan dan kemandirian pangan	%		%	18,69 %	18,69 %	**1,335,000,000**	**8,535,000,000**	**8,535,000,000**						18,69 %	**1,819,503,000**	
2 09 02 2.01	**Penyediaan Infrastruktur dan Seluruh Pendukung**	Persentase Desa/Kelurahan yang	%		%	18.69 %	18.69 %	**1,335,000,000**	**8,535,000,000**	**8,535,000,000**						18.69 %	**1,819,503,000**	

Penetapan Perubahan Rencana Kerja Pemerintah Daerah (RKPD)
Kabupaten Kebumen
Tahun 2022

Kode	Urusan/ Bidang Urusan/ Program/ Kegiatan/ Sub Kegiatan	Indikator Program/ Kegiatan/ Sub Kegiatan	Target Akhir Periode RPJMD	Realisasi Capaian RKPD Tahun 2020	Prakiraan Capaian Target RKPD Tahun 2021	Capaian Kinerja dan Kerangka Pendanaan									Kelompok Sasaran	Prakiraan Maju Rencana Tahun 2023		Perangkat Daerah Penanggung Jawab
						Target 2022		Pagu Indikatif			Lokasi	Sumber Dana	Prioritas			Target	Pagu Indikatif	
						Semula	Menjadi	RKPD 2022	APBD 2022	RKPD 2022 Perubahan			Nasional	Daerah				
	Kemandirian Pangan sesuai Kewenangan Daerah Kabupaten/Kota	mendapat kegiatan penyediaan infrastruktur dan seluruh pendukung kemandirian pangan																
2 09 02 2.01 01	Penyediaan Infrastruktur Lumbung Pangan	Jumlah Desa/Kelurahan yang mendapatakan Penyediaan Infrastruktur Lumbung Pangan				9 Desa	9 Desa	685,000,000	2,642,280,000	2,642,280,000	Kab. Kebumen, Puring, Wetonkulon Kab. Kebumen, Petanahan, Jatimulyo Kab. Kebumen, Buluspesantren, Maduretno Kab. Kebumen, Ambal, Pagedangan Kab. Kebumen, Mirit, Tlogodepok Kab. Kebumen, Prembun, Tersobo Kab. Kebumen, Kebumen, Argopeni Kab. Kebumen, Adimulyo, Caruban Kab. Kebumen, Kuwarasan, Purwodadi	Dana Transfer Umum-Dana Alokasi Umum DAK Fisik - Bidang Pertanian - Reguler	Memperkuat Ketahanan Ekonomi Untuk Pertumbuhan Yang Berkualitas dan Berkeadilan	3. Pemulihan Kapasitas Ekonomi melalui Pemberdayaan Lokal Berbasis Komoditas Unggulan	Kelompok Tani/ Gabungan Kelompok Tani	9 Desa	622,443,000	DINAS PERTANIAN DAN PANGAN
2 09 02 2.01 02	Penyediaan Infrastruktur Lantai Jemur	Jumlah Desa/Kelurahan yang mendapatkan penyediaan Infrastruktur Lantai Jemur				8 Desa	8 Desa	0	214,160,000	214,160,000	Kab. Kebumen, Puring, Wetonkulon Kab. Kebumen, Petanahan, Jatimulyo Kab. Kebumen, Buluspesantren, Maduretno Kab. Kebumen, Ambal, Pagedangan Kab. Kebumen, Mirit, Tlogodepok Kab. Kebumen, Kebumen, Argopeni Kab. Kebumen, Adimulyo, Caruban Kab. Kebumen, Kuwarasan, Purwodadi	DAK Fisik - Bidang Pertanian - Reguler		3. Pemulihan Kapasitas Ekonomi melalui Pemberdayaan Lokal Berbasis Komoditas Unggulan	Kelompok Tani/ Gabungan Kelompok Tani	8 Desa	250,000,000	DINAS PERTANIAN DAN PANGAN
2 09 02 2.01 03	Penyediaan Infrastruktur Pendukung Kemandirian Pangan Lainnya	Jumlah Desa/Kelurahan yang mendapat Infrastruktur Pendukung Kemandirian Pangan Lainnya				10 Desa/Kelurahan	10 Desa/Kelurahan	650,000,000	5,678,560,000	5,678,560,000	Kab. Kebumen, Puring, Wetonkulon Kab. Kebumen, Puring, Sidobunder	Dana Transfer Umum-Dana Alokasi Umum DAK Fisik - Bidang Pertanian -	Memperkuat Ketahanan Ekonomi Untuk Pertumbuhan Yang Berkualitas dan Berkeadilan	3. Pemulihan Kapasitas Ekonomi melalui Pemberdayaan Lokal Berbasis Komoditas Unggulan	Kelompok Tani/ Gabungan Kelompok Tani	10 Desa/Kelurahan	947,060,000	DINAS PERTANIAN DAN PANGAN

Penetapan Perubahan Rencana Kerja Pemerintah Daerah (RKPD)
Kabupaten Kebumen
Tahun 2022

Kode	Urusan/ Bidang Urusan/ Program/ Kegiatan/ Sub Kegiatan	Indikator Program/ Kegiatan/ Sub Kegiatan	Target Akhir Periode RPJMD	Realisasi Capaian RKPD Tahun 2020	Prakiraan Capaian Target RKPD Tahun 2021	Capaian Kinerja dan Kerangka Pendanaan									Kelompok Sasaran	Prakiraan Maju Rencana Tahun 2023		Perangkat Daerah Penanggung Jawab
						Target 2022		Pagu Indikatif			Lokasi	Sumber Dana	Prioritas			Target	Pagu Indikatif	
						Semula	Menjadi	RKPD 2022	APBD 2022	RKPD 2022 Perubahan			Nasional	Daerah				
											Kab. Kebumen, Petanahan, Jatimulyo Kab. Kebumen, Buluspesantren, Maduretno Kab. Kebumen, Ambal, Pagedangan Kab. Kebumen, Mirit, Tlogodepok Kab. Kebumen, Kebumen, Argopeni Kab. Kebumen, Adimulyo, Caruban Kab. Kebumen, Kuwarasan, Purwodadi Kab. Kebumen, Kuwarasan, Kuwaru	Reguler						
2 09 03	**PROGRAM PENINGKATAN DIVERSIFIKASI DAN KETAHANAN PANGAN MASYARAKAT**	Persentase diversifikasi dan ketahanan pangan	%		%	43,17 %	43,17 %	**1,839,000,000**	**1,191,000,000**	**1,191,000,000**						43,17 %	**1,733,462,000**	
2 09 03 2.01	**Penyediaan dan Penyaluran Pangan Pokok atau Pangan Lainnya sesuai dengan Kebutuhan Daerah Kabupaten/Kota dalam rangka Stabilisasi Pasokan dan Harga Pangan**	Persentase Kelompok sasaran Pengembangan Kelembagaan dan Jaringan Distribusi Pangan	%		%	18.74 %	18.74 %	**394,000,000**	**366,000,000**	**366,000,000**						18.74 %	**401,480,000**	
2 09 03 2.01 01	Penyediaan Informasi Harga Pangan dan Neraca Bahan Makanan	Jumlah dokumen informasi harga pangan dan neraca bahan makanan dan penentuan harga minimum daerah untuk pangan pokok lokal				4 Dokumen	4 Dokumen	144,000,000	144,000,000	144,000,000	Kab. Kebumen, Semua Kecamatan, Semua Kelurahan	Dana Transfer Umum-Dana Alokasi Umum	Memperkuat Ketahanan Ekonomi Untuk Pertumbuhan Yang Berkualitas dan Berkeadilan	3. Pemulihan Kapasitas Ekonomi melalui Pemberdayaan Lokal Berbasis Komoditas Unggulan	Kelompok Tani/ Gabungan Kelompok Tani	4 Dokumen	149,844,000	DINAS PERTANIAN DAN PANGAN
2 09 03 2.01 05	Pengembangan Kelembagaan dan Jaringan Distribusi Pangan	Jumlah Kelompok sasaran Pengembangan Kelembagaan dan Jaringan Distribusi Pangan				27 Kelompok	27 Kelompok	250,000,000	222,000,000	222,000,000	Kab. Kebumen, Semua Kecamatan, Semua Kelurahan Kab. Kebumen, Klirong, Jerukagung Kab. Kebumen, Rowokele, Sukomulyo	Dana Transfer Umum-Dana Alokasi Umum	Memperkuat Ketahanan Ekonomi Untuk Pertumbuhan Yang Berkualitas dan Berkeadilan	3. Pemulihan Kapasitas Ekonomi melalui Pemberdayaan Lokal Berbasis Komoditas Unggulan	Kelompok Tani/ Gabungan Kelompok Tani	27 Kelompok	251,636,000	DINAS PERTANIAN DAN PANGAN
2 09 03 2.02	**Pengelolaan dan Keseimbangan Cadangan Pangan Kabupaten/Kota**	Persentase cadangan pangan yang dikelola	%		%	10 %	10 %	**500,000,000**	**250,000,000**	**250,000,000**						10 %	**489,982,000**	

Penetapan Perubahan Rencana Kerja Pemerintah Daerah (RKPD)
Kabupaten Kebumen
Tahun 2022

Kode	Urusan/ Bidang Urusan/ Program/ Kegiatan/ Sub Kegiatan	Indikator Program/ Kegiatan/ Sub Kegiatan	Target Akhir Periode RPJMD	Realisasi Capaian RKPD Tahun 2020	Prakiraan Capaian Target RKPD Tahun 2021	Capaian Kinerja dan Kerangka Pendanaan									Kelompok Sasaran	Prakiraan Maju Rencana Tahun 2023		Perangkat Daerah Penanggung Jawab
						Target 2022		Pagu Indikatif			Lokasi	Sumber Dana	Prioritas			Target	Pagu Indikatif	
						Semula	Menjadi	RKPD 2022	APBD 2022	RKPD 2022 Perubahan			Nasional	Daerah				
2 09 03 2.02 03	Pengadaan Cadangan Pangan Pemerintah Kabupaten/Kota	Jumlah pengadaan cadangan pangan berupa gabah kering giling (GKG)				20 Ton	20 Ton	500,000,000	250,000,000	250,000,000	Kab. Kebumen, Semua Kecamatan, Semua Kelurahan	Dana Transfer Umum-Dana Alokasi Umum	Memperkuat Ketahanan Ekonomi Untuk Pertumbuhan Yang Berkualitas dan Berkeadilan	3. Pemulihan Kapasitas Ekonomi melalui Pemberdayaan Lokal Berbasis Komoditas Unggulan	Masyarakat	20 Ton	489,982,000	DINAS PERTANIAN DAN PANGAN
2 09 03 2.04	**Pelaksanaan Pencapaian Target Konsumsi Pangan Perkapita/Tahun sesuai dengan Angka Kecukupan Gizi**	Persentase Desa yang mendapatkan pembinaan, bantuan bibit atau benih tanaman, saprotan untuk pemanfaatan pekarangan dan bantuan alat pengembangan pangan lokal	%		%	67.6 %	67.6 %	**945,000,000**	**575,000,000**	**575,000,000**						67.6 %	**842,000,000**	
2 09 03 2.04 02	Pemberdayaan Masyarakat dalam Penganekaragaman Konsumsi Pangan Berbasis Sumber Daya Lokal	Jumlah Desa yang mendapatkan pembinaan, bantuan bibit/benih tanaman, saprotan untuk pemanfaatan pekarangan dan bantuan alat pengembangan pangan lokal				12 Desa	12 Desa	945,000,000	575,000,000	575,000,000	Kab. Kebumen, Petanahan, Podourip Kab. Kebumen, Kutowinangun, Ungaran Kab. Kebumen, Kutowinangun, Jlegiwinangun Kab. Kebumen, Alian, Kalijaya Kab. Kebumen, Sruweng, Trikarso Kab. Kebumen, Sruweng, Condongcampur Kab. Kebumen, Kuwarasan, Lemahduwur Kab. Kebumen, Kuwarasan, Serut Kab. Kebumen, Kuwarasan, Gumawang Kab. Kebumen, Sempor, Kalibeji Kab. Kebumen, Karanggayam, Wonotirto Kab. Kebumen, Karangsambung, Plumbon	Dana Transfer Umum-Dana Alokasi Umum	Memperkuat Ketahanan Ekonomi Untuk Pertumbuhan Yang Berkualitas dan Berkeadilan	3. Pemulihan Kapasitas Ekonomi melalui Pemberdayaan Lokal Berbasis Komoditas Unggulan	Desa/ Kelurahan	12 Desa	842,000,000	DINAS PERTANIAN DAN PANGAN
2 09 04	**PROGRAM PENANGANAN KERAWANAN PANGAN**	Persentase Desa yang Tertangani Kerawanan Pangannya	%		%	54,96 %	54,96 %	**875,000,000**	**458,000,000**	**558,000,000**						54,96 %	**666,335,000**	
2 09 04 2.01	**Penyusunan Peta Kerentanan dan Ketahanan Pangan Kecamatan**	Jumlah Dokumen Peta Katahanan dan Kerentanan Pangan Kabupaten Kebumen	Dokumen		Dokumen	1 Dokumen	1 Dokumen	**20,000,000**	**18,000,000**	**18,000,000**						1 Dokumen	**22,725,000**	

Penetapan Perubahan Rencana Kerja Pemerintah Daerah (RKPD)
Kabupaten Kebumen
Tahun 2022

Kode	Urusan/ Bidang Urusan/ Program/ Kegiatan/ Sub Kegiatan	Indikator Program/ Kegiatan/ Sub Kegiatan	Target Akhir Periode RPJMD	Realisasi Capaian RKPD Tahun 2020	Prakiraan Capaian Target RKPD Tahun 2021	Capaian Kinerja dan Kerangka Pendanaan									Kelompok Sasaran	Prakiraan Maju Rencana Tahun 2023		Perangkat Daerah Penanggung Jawab
						Target 2022		Pagu Indikatif			Lokasi	Sumber Dana	Prioritas			Target	Pagu Indikatif	
						Semula	Menjadi	RKPD 2022	APBD 2022	RKPD 2022 Perubahan			Nasional	Daerah				
2 09 04 2.01 01	Penyusunan, Pemutakhiran dan Analisis Peta Ketahanan dan Kerentanan Pangan	Jumlah Dokumen Peta Katahanan dan Kerentanan Pangan Kabupaten Kebumen				1 Dokumen	1 Dokumen	20,000,000	18,000,000	18,000,000	Kab. Kebumen, Semua Kecamatan, Semua Kelurahan		Memperkuat Ketahanan Ekonomi Untuk Pertumbuhan Yang Berkualitas dan Berkeadilan	3. Pemulihan Kapasitas Ekonomi melalui Pemberdayaan Lokal Berbasis Komoditas Unggulan	Perangkat Daerah	1 Dokumen	22,725,000	DINAS PERTANIAN DAN PANGAN
2 09 04 2.02	**Penanganan Kerawanan Pangan Kewenangan Kabupaten/Kota**	Jumlah desa yang tertangani kerawanan pangannya	Desa		Desa	16 Desa	16 Desa	**855,000,000**	**440,000,000**	**540,000,000**						16 Desa	**643,610,000**	
2 09 04 2.02 02	Pelaksanaan Pengadaan, Pengelolaan, dan Penyaluran Cadangan Pangan pada Kerawanan Pangan yang Mencakup dalam 1 (satu) Daerah Kabupaten/Kota	Jumlah desa yang tertangani kerawanan pangannya				10 Desa	11 Desa	855,000,000	440,000,000	540,000,000	Kab. Kebumen, Semua Kecamatan, Semua Kelurahan Kab. Kebumen, Ayah, Demangsari Kab. Kebumen, Buayan, Jladri Kab. Kebumen, Buayan, Adiwarno Kab. Kebumen, Buayan, Geblug Kab. Kebumen, Buayan, Rogodadi Kab. Kebumen, Buayan, Sikayu Kab. Kebumen, Buayan, Jatiroto Kab. Kebumen, Sruweng, Pakuran Kab. Kebumen, Adimulyo, Tegalsari Kab. Kebumen, Rowokele, Sukomulyo Kab. Kebumen, Sempor, Kedungwringin	PENDAPATAN ASLI DAERAH (PAD) Dana Transfer Umum-Dana Alokasi Umum	Memperkuat Ketahanan Ekonomi Untuk Pertumbuhan Yang Berkualitas dan Berkeadilan	3. Pemulihan Kapasitas Ekonomi melalui Pemberdayaan Lokal Berbasis Komoditas Unggulan	Kelompok Tani/ Gabungan Kelompok Tani	11 Desa	643,610,000	DINAS PERTANIAN DAN PANGAN
2 09 05	**PROGRAM PENGAWASAN KEAMANAN PANGAN**	Persentase Hasil Pengawasaan dan Pembinaan Keamanan Pangan	%		%	88,23 %	88,23 %	**170,000,000**	**145,000,000**	**145,000,000**						88,23 %	**155,000,000**	
2 09 05 2.01	**Pelaksanaan Pengawasan Keamanan Pangan Segar Daerah Kabupaten/Kota**	Jumlah dokumen pengawasan keamanan pangan	Dokumen		Dokumen	1 Dokumen	1 Dokumen	**170,000,000**	**145,000,000**	**145,000,000**						1 Dokumen	**155,000,000**	
2 09 05 2.01 01	Penguatan Kelembagaan Keamanan Pangan Segar Daerah Kabupaten/Kota	Jumlah sampel pangan segar yang diawasi				170 Sampel	170 Sampel	115,000,000	100,000,000	100,000,000	Kab. Kebumen, Semua Kecamatan, Semua Kelurahan	Dana Transfer Umum-Dana Alokasi Umum	Memperkuat Ketahanan Ekonomi Untuk Pertumbuhan Yang Berkualitas dan Berkeadilan	3. Pemulihan Kapasitas Ekonomi melalui Pemberdayaan Lokal Berbasis Komoditas Unggulan	Pedagang dan Pelaku Usaha	170 Sampel	98,000,000	DINAS PERTANIAN DAN PANGAN

Penetapan Perubahan Rencana Kerja Pemerintah Daerah (RKPD)
Kabupaten Kebumen
Tahun 2022

Kode	Urusan/ Bidang Urusan/ Program/ Kegiatan/ Sub Kegiatan	Indikator Program/ Kegiatan/ Sub Kegiatan	Target Akhir Periode RPJMD	Realisasi Capaian RKPD Tahun 2020	Prakiraan Capaian Target RKPD Tahun 2021	Capaian Kinerja dan Kerangka Pendanaan									Kelompok Sasaran	Prakiraan Maju Rencana Tahun 2023		Perangkat Daerah Penanggung Jawab
						Target 2022		Pagu Indikatif			Lokasi	Sumber Dana	Prioritas			Target	Pagu Indikatif	
						Semula	Menjadi	RKPD 2022	APBD 2022	RKPD 2022 Perubahan			Nasional	Daerah				
2 09 05 2.01 03	Registrasi Keamanan Pangan Segar Asal Tumbuhan Daerah Kabupaten/Kota	Jumlah Registrasi Keamanan Pangan Segar Asal Tumbuhan Daerah Kabupaten/Kota				4 Dokumen	4 Dokumen	55,000,000	45,000,000	45,000,000	Kab. Kebumen, Semua Kecamatan, Semua Kelurahan	Dana Transfer Umum-Dana Alokasi Umum	Memperkuat Ketahanan Ekonomi Untuk Pertumbuhan Yang Berkualitas dan Berkeadilan	3. Pemulihan Kapasitas Ekonomi melalui Pemberdayaan Lokal Berbasis Komoditas Unggulan	Pedagang dan Pelaku Usaha	4 Dokumen	57,000,000	DINAS PERTANIAN DAN PANGAN
3	**URUSAN PEMERINTAHAN PILIHAN**																	
3 27	**URUSAN PEMERINTAHAN BIDANG PERTANIAN**							**39,131,357,000**	**28,134,128,000**	**26,779,400,545**							**38,676,415,000**	
3 27 02	**PROGRAM PENYEDIAAN DAN PENGEMBANGAN SARANA PERTANIAN**	Persentase Penyediaan dan Pengembangan Sarana Pertanian	%		%	11,20 %	11,20 %	**14,768,800,000**	**5,558,616,000**	**6,184,771,000**						11,20 %	**13,179,151,000**	
3 27 02 2.01	**Pengawasan Penggunaan Sarana Pertanian**	Persentase penyediaan sarana pertanian	%		%	63 %	63 %	**3,398,220,000**	**2,715,174,000**	**3,341,329,000**						63 %	**3,556,174,000**	
3 27 02 2.01 01	Pengawasan Penggunaan Sarana Pendukung Pertanian sesuai dengan Komoditas, Teknologi dan Spesifik Lokasi	Jumlah penyediaan alat dan mesin pertanian				149 Unit	196 Unit	3,298,220,000	2,615,174,000	3,241,329,000	Semua Kab/Kota, Semua Kecamatan, Semua Kelurahan Kab. Kebumen, Ayah, Watukelir Kab. Kebumen, Buayan, Rangkah Kab. Kebumen, Buayan, Wonodadi Kab. Kebumen, Puring, Waluyorejo Kab. Kebumen, Puring, Krandegan Kab. Kebumen, Puring, Kalen Kab. Kebumen, Puring, Purwoharjo Kab. Kebumen, Puring, Banjarejo Kab. Kebumen, Puring, Sitiadi Kab. Kebumen, Puring, Bumirejo Kab. Kebumen, Puring, Madurejo Kab. Kebumen, Puring, Sidodadi Kab. Kebumen, Petanahan, Munggu Kab. Kebumen, Petanahan, Kritig Kab. Kebumen, Petanahan, Jatimulyo	Dana Transfer Umum-Dana Alokasi Umum, DBH CHT	Memperkuat Ketahanan Ekonomi Untuk Pertumbuhan Yang Berkualitas dan Berkeadilan	3. Pemulihan Kapasitas Ekonomi melalui Pemberdayaan Lokal Berbasis Komoditas Unggulan	Kelompok Tani/ Gabungan Kelompok Tani	196 Unit	3,453,174,000	DINAS PERTANIAN DAN PANGAN

Penetapan Perubahan Rencana Kerja Pemerintah Daerah (RKPD)
Kabupaten Kebumen
Tahun 2022

Kode	Urusan/ Bidang Urusan/ Program/ Kegiatan/ Sub Kegiatan	Indikator Program/ Kegiatan/ Sub Kegiatan	Target Akhir Periode RPJMD	Realisasi Capaian RKPD Tahun 2020	Prakiraan Capaian Target RKPD Tahun 2021	Capaian Kinerja dan Kerangka Pendanaan									Kelompok Sasaran	Prakiraan Maju Rencana Tahun 2023		Perangkat Daerah Penanggung Jawab
						Target 2022		Pagu Indikatif			Lokasi	Sumber Dana	Prioritas			Target	Pagu Indikatif	
						Semula	Menjadi	RKPD 2022	APBD 2022	RKPD 2022 Perubahan			Nasional	Daerah				
											Kab. Kebumen, Klirong, Klegenwonosari Kab. Kebumen, Buluspesantren, Ampih Kab. Kebumen, Buluspesantren, Tanjungsari Kab. Kebumen, Ambal, Pucangan Kab. Kebumen, Ambal, Lajer Kab. Kebumen, Ambal, Kradenan Kab. Kebumen, Ambal, Pagedangan Kab. Kebumen, Prembun, Kabekelan Kab. Kebumen, Prembun, Tunggalroso Kab. Kebumen, Prembun, Kedungbulus Kab. Kebumen, Prembun, Kabuaran Kab. Kebumen, Kutowinangun, Pejagatan Kab. Kebumen, Kutowinangun, Kaliputih Kab. Kebumen, Alian, Bojongsari Kab. Kebumen, Alian, Kalijaya Kab. Kebumen, Alian, Tlogowulung Kab. Kebumen, Alian, Kaliputih Kab. Kebumen, Alian, Wonokromo Kab. Kebumen, Kebumen, Argopeni Kab. Kebumen, Kebumen, Jatisari Kab. Kebumen, Kebumen, Adikarso Kab. Kebumen, Kebumen, Roworejo						

Penetapan Perubahan Rencana Kerja Pemerintah Daerah (RKPD)
Kabupaten Kebumen
Tahun 2022

Kode	Urusan/ Bidang Urusan/ Program/ Kegiatan/ Sub Kegiatan	Indikator Program/ Kegiatan/ Sub Kegiatan	Target Akhir Periode RPJMD	Realisasi Capaian RKPD Tahun 2020	Prakiraan Capaian Target RKPD Tahun 2021	Capaian Kinerja dan Kerangka Pendanaan									Kelompok Sasaran	Prakiraan Maju Rencana Tahun 2023		Perangkat Daerah Penanggung Jawab
						Target 2022		Pagu Indikatif			Lokasi	Sumber Dana	Prioritas			Target	Pagu Indikatif	
						Semula	Menjadi	RKPD 2022	APBD 2022	RKPD 2022 Perubahan			Nasional	Daerah				
											Kab. Kebumen, Pejagoan, Kebulusan Kab. Kebumen, Pejagoan, Peniron Kab. Kebumen, Pejagoan, Watulawang Kab. Kebumen, Sruweng, Jabres Kab. Kebumen, Sruweng, Kejawang Kab. Kebumen, Sruweng, Pandansari Kab. Kebumen, Adimulyo, Kemujan Kab. Kebumen, Adimulyo, Caruban Kab. Kebumen, Adimulyo, Pekuwon Kab. Kebumen, Kuwarasan, Gunungmujil Kab. Kebumen, Kuwarasan, Kuwaru Kab. Kebumen, Rowokele, Kalisari Kab. Kebumen, Rowokele, Pringtutul Kab. Kebumen, Rowokele, Jatiluhur Kab. Kebumen, Gombong, Kalitengah Kab. Kebumen, Gombong, Patemon Kab. Kebumen, Gombong, Klopogodo Kab. Kebumen, Karanganyar, Panjatan Kab. Kebumen, Karanganyar, Plarangan Kab. Kebumen, Karanganyar, Wonorejo Kab. Kebumen, Karanggayam, Kajoran Kab. Kebumen, Karanggayam,						

Penetapan Perubahan Rencana Kerja Pemerintah Daerah (RKPD)
Kabupaten Kebumen
Tahun 2022

Kode	Urusan/ Bidang Urusan/ Program/ Kegiatan/ Sub Kegiatan	Indikator Program/ Kegiatan/ Sub Kegiatan	Target Akhir Periode RPJMD	Realisasi Capaian RKPD Tahun 2020	Prakiraan Capaian Target RKPD Tahun 2021	Capaian Kinerja dan Kerangka Pendanaan									Kelompok Sasaran	Prakiraan Maju Rencana Tahun 2023		Perangkat Daerah Penanggung Jawab
						Target 2022		Pagu Indikatif			Lokasi	Sumber Dana	Prioritas			Target	Pagu Indikatif	
						Semula	Menjadi	RKPD 2022	APBD 2022	RKPD 2022 Perubahan			Nasional	Daerah				
											Karangmojo Kab. Kebumen, Karanggayam, Kalirejo Kab. Kebumen, Karanggayam, Wonotirto Kab. Kebumen, Karanggayam, Gunungsari Kab. Kebumen, Karanggayam, Glontor Kab. Kebumen, Sadang, Pucangan Kab. Kebumen, Sadang, Seboro Kab. Kebumen, Sadang, Wonosari Kab. Kebumen, Bonorowo, Patukrejo Kab. Kebumen, Bonorowo, Tlogorejo Kab. Kebumen, Bonorowo, Bonorowo Kab. Kebumen, Bonorowo, Mrentul Kab. Kebumen, Padureso, Sendangdalem Kab. Kebumen, Poncowarno, Jatipurus Kab. Kebumen, Poncowarno, Lerepkebumen Kab. Kebumen, Karangsambung, Kalisana Kab. Kebumen, Karangsambung, Langse							
3 27 02 2.01 02	Pendampingan Penggunaan Sarana Pendukung Pertanian	Jumlah dokumen pengawasan penyaluran pupuk dan pestisida				2 Dokumen	2 Dokumen	100,000,000	100,000,000	100,000,000	Kab. Kebumen, Semua Kecamatan, Semua Kelurahan	Dana Transfer Umum-Dana Alokasi Umum	Memperkuat Ketahanan Ekonomi Untuk Pertumbuhan Yang Berkualitas dan Berkeadilan	3. Pemulihan Kapasitas Ekonomi melalui Pemberdayaan Lokal Berbasis Komoditas Unggulan	Kelompok Tani/ Gabungan Kelompok Tani	2 Dokumen	103,000,000	DINAS PERTANIAN DAN PANGAN
3 27 02 2.02	**Pengelolaan Sumber Daya Genetik (SDG) Hewan, Tumbuhan, dan Mikro Organisme Kewenangan Kabupaten/Kota**	Persentase luas area tanaman pertanian/perkebunan yang difasilitasi	%		%	0.79 %	0.79 %	**10,679,138,000**	**2,461,000,000**	**2,461,000,000**						0.79 %	**8,910,792,000**	

Penetapan Perubahan Rencana Kerja Pemerintah Daerah (RKPD)
Kabupaten Kebumen
Tahun 2022

Kode	Urusan/ Bidang Urusan/ Program/ Kegiatan/ Sub Kegiatan	Indikator Program/ Kegiatan/ Sub Kegiatan	Target Akhir Periode RPJMD	Realisasi Capaian RKPD Tahun 2020	Prakiraan Capaian Target RKPD Tahun 2021	Capaian Kinerja dan Kerangka Pendanaan									Kelompok Sasaran	Prakiraan Maju Rencana Tahun 2023		Perangkat Daerah Penanggung Jawab
						Target 2022		Pagu Indikatif			Lokasi	Sumber Dana	Prioritas			Target	Pagu Indikatif	
						Semula	Menjadi	RKPD 2022	APBD 2022	RKPD 2022 Perubahan			Nasional	Daerah				
3 27 02 2.02 01	Penjaminan Kemurnian dan Kelestarian SDG Hewan/Tanaman	Jumlah lokasi sumber bibit Kelapa GEK				9 Lokasi	9 Lokasi	160,000,000	160,000,000	160,000,000	Kab. Kebumen, Buayan, Geblug Kab. Kebumen, Buayan, Sikayu Kab. Kebumen, Buluspesantren, Tambakrejo Kab. Kebumen, Buluspesantren, Sidomoro Kab. Kebumen, Kutowinangun, Jlegiwinangun Kab. Kebumen, Alian, Bojongsari Kab. Kebumen, Rowokele, Kalisari Kab. Kebumen, Poncowarno, Karangtengah Kab. Kebumen, Poncowarno, Tirtomoyo	Dana Transfer Umum-Dana Alokasi Umum	Memperkuat Ketahanan Ekonomi Untuk Pertumbuhan Yang Berkualitas dan Berkeadilan	3. Pemulihan Kapasitas Ekonomi melalui Pemberdayaan Lokal Berbasis Komoditas Unggulan	Kelompok Tani/ Gabungan Kelompok Tani	9 Lokasi	200,000,000	DINAS PERTANIAN DAN PANGAN
3 27 02 2.02 02	Peningkatan Kualitas SDG Hewan/Tanaman	Luas areal tanam pertanian yang mendapatkan fasilitasi				203 Ha	203 Ha	9,719,138,000	1,976,000,000	1,976,000,000	Semua Kab/Kota, Semua Kecamatan, Semua Kelurahan Kab. Kebumen, Semua Kecamatan, Semua Kelurahan Kab. Kebumen, Ayah, Banjararjo Kab. Kebumen, Ayah, Mangunweni Kab. Kebumen, Ayah, Jatijajar Kab. Kebumen, Buayan, Rangkah Kab. Kebumen, Buayan, Wonodadi Kab. Kebumen, Puring, Sidoharjo Kab. Kebumen, Puring, Pesuruhan Kab. Kebumen, Puring, Sitiadi Kab. Kebumen, Petanahan, Karanggadung Kab. Kebumen, Petanahan, Ampelsari	Dana Transfer Umum-Dana Alokasi Umum	Memperkuat Ketahanan Ekonomi Untuk Pertumbuhan Yang Berkualitas dan Berkeadilan	3. Pemulihan Kapasitas Ekonomi melalui Pemberdayaan Lokal Berbasis Komoditas Unggulan	Kelompok Tani/ Gabungan Kelompok Tani	203 Ha	7,888,952,000	DINAS PERTANIAN DAN PANGAN

Penetapan Perubahan Rencana Kerja Pemerintah Daerah (RKPD)
Kabupaten Kebumen
Tahun 2022

Kode	Urusan/ Bidang Urusan/ Program/ Kegiatan/ Sub Kegiatan	Indikator Program/ Kegiatan/ Sub Kegiatan	Target Akhir Periode RPJMD	Realisasi Capaian RKPD Tahun 2020	Prakiraan Capaian Target RKPD Tahun 2021	Capaian Kinerja dan Kerangka Pendanaan									Kelompok Sasaran	Prakiraan Maju Rencana Tahun 2023		Perangkat Daerah Penanggung Jawab
						Target 2022		Pagu Indikatif			Lokasi	Sumber Dana	Prioritas			Target	Pagu Indikatif	
						Semula	Menjadi	RKPD 2022	APBD 2022	RKPD 2022 Perubahan			Nasional	Daerah				
											Kab. Kebumen, Petanahan, Grogolpenatus Kab. Kebumen, Petanahan, Jogomertan Kab. Kebumen, Klirong, Tanggulangin Kab. Kebumen, Klirong, Jerukagung Kab. Kebumen, Buluspesantren, Setrojenar Kab. Kebumen, Buluspesantren, Brecong Kab. Kebumen, Ambal, Benerwetan Kab. Kebumen, Ambal, Benerkulon Kab. Kebumen, Ambal, Pucangan Kab. Kebumen, Ambal, Ambalkebrek Kab. Kebumen, Ambal, Gondanglegi Kab. Kebumen, Ambal, Lajer Kab. Kebumen, Ambal, Ambarwinangun Kab. Kebumen, Ambal, Pagedangan Kab. Kebumen, Mirit, Mirit Kab. Kebumen, Prembun, Kedungbulus Kab. Kebumen, Prembun, Kabuaran Kab. Kebumen, Kutowinangun, Tanjungmeru Kab. Kebumen, Kutowinangun, Kuwarisan Kab. Kebumen, Kebumen, Gesikan Kab. Kebumen, Kebumen, Argopeni Kab. Kebumen, Pejagoan, Pengaringan						

Penetapan Perubahan Rencana Kerja Pemerintah Daerah (RKPD)
Kabupaten Kebumen
Tahun 2022

Kode	Urusan/ Bidang Urusan/ Program/ Kegiatan/ Sub Kegiatan	Indikator Program/ Kegiatan/ Sub Kegiatan	Target Akhir Periode RPJMD	Realisasi Capaian RKPD Tahun 2020	Prakiraan Capaian Target RKPD Tahun 2021	Capaian Kinerja dan Kerangka Pendanaan									Kelompok Sasaran	Prakiraan Maju Rencana Tahun 2023		Perangkat Daerah Penanggung Jawab
						Target 2022		Pagu Indikatif			Lokasi	Sumber Dana	Prioritas			Target	Pagu Indikatif	
						Semula	Menjadi	RKPD 2022	APBD 2022	RKPD 2022 Perubahan			Nasional	Daerah				
											Kab. Kebumen, Sruweng, Jabres Kab. Kebumen, Adimulyo, Sekarteja Kab. Kebumen, Kuwarasan, Kamulyan Kab. Kebumen, Kuwarasan, Kuwarasan Kab. Kebumen, Rowokele, Redisari Kab. Kebumen, Gombong, Klopogodo Kab. Kebumen, Karanganyar, Wonorejo Kab. Kebumen, Karanggayam, Karangtengah Kab. Kebumen, Karanggayam, Glontor Kab. Kebumen, Sadang, Wonosari Kab. Kebumen, Bonorowo, Bonorowo Kab. Kebumen, Poncowarno, Jatipurus Kab. Kebumen, Karangsambung, Plumbon							
3 27 02 2.02 03	Pemanfaatan SDG Hewan/Tanaman	Jumlah Kelompok yang mendapatakan fasilitasi pasca panen				21 Kelompok	21 Kelompok	800,000,000	325,000,000	325,000,000	Semua Kab/Kota, Semua Kecamatan, Semua Kelurahan Kab. Kebumen, Semua Kecamatan, Semua Kelurahan Kab. Kebumen, Ayah, Mangunweni Kab. Kebumen, Ayah, Jatijajar Kab. Kebumen, Puring, Pesuruhan Kab. Kebumen, Puring, Sitiadi Kab. Kebumen, Ambal, Benerwetan Kab. Kebumen, Ambal,	Dana Transfer Umum-Dana Alokasi Umum	Memperkuat Ketahanan Ekonomi Untuk Pertumbuhan Yang Berkualitas dan Berkeadilan	3. Pemulihan Kapasitas Ekonomi melalui Pemberdayaan Lokal Berbasis Komoditas Unggulan	Kelompok Tani/ Gabungan Kelompok Tani	21 Kelompok	821,840,000	DINAS PERTANIAN DAN PANGAN

Penetapan Perubahan Rencana Kerja Pemerintah Daerah (RKPD)
Kabupaten Kebumen
Tahun 2022

Kode	Urusan/ Bidang Urusan/ Program/ Kegiatan/ Sub Kegiatan	Indikator Program/ Kegiatan/ Sub Kegiatan	Target Akhir Periode RPJMD	Realisasi Capaian RKPD Tahun 2020	Prakiraan Capaian Target RKPD Tahun 2021	Capaian Kinerja dan Kerangka Pendanaan									Kelompok Sasaran	Prakiraan Maju Rencana Tahun 2023		Perangkat Daerah Penanggung Jawab
						Target 2022		Pagu Indikatif			Lokasi	Sumber Dana	Prioritas			Target	Pagu Indikatif	
						Semula	Menjadi	RKPD 2022	APBD 2022	RKPD 2022 Perubahan			Nasional	Daerah				
											Benerkulon Kab. Kebumen, Ambal, Lajer Kab. Kebumen, Ambal, Ambarwinangun Kab. Kebumen, Ambal, Pagedangan Kab. Kebumen, Mirit, Tlogodepok Kab. Kebumen, Prembun, Kedungbulus Kab. Kebumen, Kutowinangun, Tanjungmeru Kab. Kebumen, Kutowinangun, Kuwarisan Kab. Kebumen, Kebumen, Argopeni Kab. Kebumen, Kuwarasan, Kamulyan Kab. Kebumen, Rowokele, Redisari Kab. Kebumen, Gombong, Klopogodo Kab. Kebumen, Karanggayam, Glontor Kab. Kebumen, Bonorowo, Bonorowo Kab. Kebumen, Poncowarno, Jatipurus Kab. Kebumen, Karangsambung, Plumbon							
3 27 02 2.03	**Peningkatan Mutu dan Peredaran Benih/Bibit Ternak dan Tanaman Pakan Ternak serta Pakan dalam Daerah Kabupaten/Kota**	Persentase ketersediaan pemenuhan pakan ternak	%		%	122.33 %	122.33 %	**399,204,000**	**176,204,000**	**176,204,000**						122.33 %	**411,180,000**	
3 27 02 2.03 01	Pengawasan Mutu Benih/Bibit Ternak, Bahan Pakan/Pakan /Tanaman Skala Kecil	Jumlah kelompok yang mendapatkan pendampingan peningkatan kualitas Gizi pakan ternak				6 Kelompok	6 Kelompok	399,204,000	176,204,000	176,204,000	Kab. Kebumen, Ayah, Srati Kab. Kebumen, Kutowinangun, Tanjungmeru Kab. Kebumen, Kebumen, Argopeni Kab. Kebumen, Sempor, Bonosari	Dana Transfer Umum-Dana Alokasi Umum	Memperkuat Ketahanan Ekonomi Untuk Pertumbuhan Yang Berkualitas dan Berkeadilan	3. Pemulihan Kapasitas Ekonomi melalui Pemberdayaan Lokal Berbasis Komoditas Unggulan	Kelompok Tani Ternak	6 Kelompok	411,180,000	DINAS PERTANIAN DAN PANGAN

Penetapan Perubahan Rencana Kerja Pemerintah Daerah (RKPD)
Kabupaten Kebumen
Tahun 2022

Kode	Urusan/ Bidang Urusan/ Program/ Kegiatan/ Sub Kegiatan	Indikator Program/ Kegiatan/ Sub Kegiatan	Target Akhir Periode RPJMD	Realisasi Capaian RKPD Tahun 2020	Prakiraan Capaian Target RKPD Tahun 2021	Capaian Kinerja dan Kerangka Pendanaan									Kelompok Sasaran	Prakiraan Maju Rencana Tahun 2023		Perangkat Daerah Penanggung Jawab
						Target 2022		Pagu Indikatif			Lokasi	Sumber Dana	Prioritas			Target	Pagu Indikatif	
						Semula	Menjadi	RKPD 2022	APBD 2022	RKPD 2022 Perubahan			Nasional	Daerah				
											Kab. Kebumen, Karangsambung, Plumbon Kab. Kebumen, Karangsambung, Wadasmalang							
3 27 02 2.04	**Pengawasan Obat Hewan di Tingkat Pengecer**	Persentase tingkat pengecer obat hewan yang diawasi	%		%	10 %	10 %	**30,000,000**	**15,000,000**	**15,000,000**						10 %	**30,900,000**	
3 27 02 2.04 01	Pemeriksaan Mutu, Khasiat dan Keamanan Peredaran Obat Hewan	Jumlah dokumen pengawasan obat hewan di tingkat pengecer				1 Dokumen	1 Dokumen	30,000,000	15,000,000	15,000,000	Kab. Kebumen, Semua Kecamatan, Semua Kelurahan	Dana Transfer Umum-Dana Alokasi Umum	Memperkuat Ketahanan Ekonomi Untuk Pertumbuhan Yang Berkualitas dan Berkeadilan	3. Pemulihan Kapasitas Ekonomi melalui Pemberdayaan Lokal Berbasis Komoditas Unggulan	Pedagang Obat Hewan	1 Dokumen	30,900,000	DINAS PERTANIAN DAN PANGAN
3 27 02 2.05	**Pengendalian dan Pengawasan Penyediaan dan Peredaran Benih/Bibit Ternak, dan Hijauan Pakan Ternak dalam Daerah Kabupaten/Kota**	Persentase ternak sapi yang mendapatkan kartu ternak dan surat keterangan layak bibit	%		%	3.62 %	3.62 %	**262,238,000**	**191,238,000**	**191,238,000**						3.62 %	**270,105,000**	
3 27 02 2.05 01	Penjaminan Peredaran Benih/Bibit Ternak	Jumlah kartu ternak				2000 Buah	2000 Buah	182,238,000	111,238,000	111,238,000	Semua Kab/Kota, Semua Kecamatan, Semua Kelurahan	Dana Transfer Umum-Dana Alokasi Umum	Memperkuat Ketahanan Ekonomi Untuk Pertumbuhan Yang Berkualitas dan Berkeadilan	3. Pemulihan Kapasitas Ekonomi melalui Pemberdayaan Lokal Berbasis Komoditas Unggulan	Kelompok Tani Ternak	2000 Buah	187,705,000	DINAS PERTANIAN DAN PANGAN
3 27 02 2.05 03	Pengawasan Peredaran dan Sertifikasi Benih/Bibit Ternak	Jumlah Bibit Ternak Sapi PO Kebumen yang mendapatkan surat keterangan layak bibit (SKLB) dan LS Pro				500 Ekor	500 Ekor	80,000,000	80,000,000	80,000,000	Kab. Kebumen, Semua Kecamatan, Semua Kelurahan	Dana Transfer Umum-Dana Alokasi Umum	Memperkuat Ketahanan Ekonomi Untuk Pertumbuhan Yang Berkualitas dan Berkeadilan	3. Pemulihan Kapasitas Ekonomi melalui Pemberdayaan Lokal Berbasis Komoditas Unggulan	Kelompok Tani Ternak	500 Ekor	82,400,000	DINAS PERTANIAN DAN PANGAN
3 27 03	**PROGRAM PENYEDIAAN DAN PENGEMBANGAN PRASARANA PERTANIAN**	Persentase Ketersediaan Prasarana Pertanian yang Layak	%		%	20 %	20 %	**17,452,217,000**	**12,360,759,000**	**12,442,232,000**						20 %	**19,132,133,000**	
3 27 03 2.01	**Pengembangan Prasarana Pertanian**	Jumlah Dokumen laporan prasarana pendukung pertanian lainnya	Dokumen		Dokumen	2 Dokumen	2 Dokumen	**1,144,217,000**	**1,144,217,000**	**804,248,000**						2 Dokumen	**1,144,207,000**	
3 27 03 2.01 03	Koordinasi dan Sinkronisasi Prasarana Pendukung Pertanian lainnya	Jumlah Dokumen laporan prasarana pendukung pertanian lainnya				2 Dokumen	2 Dokumen	1,144,217,000	1,144,217,000	804,248,000	Kab. Kebumen, Semua Kecamatan, Semua Kelurahan	Dana Transfer Umum - Dana Bagi Hasil Dana Transfer Umum-Dana Alokasi Umum	Memperkuat Ketahanan Ekonomi Untuk Pertumbuhan Yang Berkualitas dan Berkeadilan	3. Pemulihan Kapasitas Ekonomi melalui Pemberdayaan Lokal Berbasis Komoditas Unggulan	Penyuluh Pertanian Lapangan dan Kelompok Tani/Gapoktan	2 Dokumen	1,144,207,000	DINAS PERTANIAN DAN PANGAN
3 27 03 2.02	**Pembangunan Prasarana Pertanian**	Jumlah Pembangunan Prasarana Pertanian	Unit		Unit	65 Unit	65 Unit	**12,266,000,000**	**8,174,542,000**	**8,550,984,000**						65 Unit	**15,142,826,000**	
3 27 03 2.02 01	Pembangunan, Rehabilitasi dan Pemeliharaan Jaringan Irigasi Usaha Tani	Jumlah unit Pembangunan Jaringan Irigasi Air Tanah (JIAT)				1 Unit 13 Unit 3 Unit	1 Unit 13 Unit 3 Unit	6,410,000,000	2,450,000,000	2,516,435,000	Kab. Kebumen, Puring, Wetonwetan	Dana Transfer Umum-Dana Alokasi Umum	Memperkuat Ketahanan Ekonomi Untuk Pertumbuhan Yang Berkualitas dan Berkeadilan	3. Pemulihan Kapasitas Ekonomi melalui Pemberdayaan Lokal Berbasis Komoditas	Kelompok Tani/ Gabungan Kelompok Tani, Masyarakat	1 Unit 13 Unit 3 Unit	8,409,000,000	DINAS PERTANIAN DAN PANGAN

Penetapan Perubahan Rencana Kerja Pemerintah Daerah (RKPD)
Kabupaten Kebumen
Tahun 2022

Kode	Urusan/ Bidang Urusan/ Program/ Kegiatan/ Sub Kegiatan	Indikator Program/ Kegiatan/ Sub Kegiatan	Target Akhir Periode RPJMD	Realisasi Capaian RKPD Tahun 2020	Prakiraan Capaian Target RKPD Tahun 2021	Capaian Kinerja dan Kerangka Pendanaan									Kelompok Sasaran	Prakiraan Maju Rencana Tahun 2023		Perangkat Daerah Penanggung Jawab
						Target 2022		Pagu Indikatif			Lokasi	Sumber Dana	Prioritas			Target	Pagu Indikatif	
						Semula	Menjadi	RKPD 2022	APBD 2022	RKPD 2022 Perubahan			Nasional	Daerah				
		Jumlah unit Pembangunan, Rehabilitasi dan Pemeliharaan Jaringan Irigasi Usaha Tani Jumlah unit Rehabilitasi Jaringan Irigasi Tersier									Kab. Kebumen, Petanahan, Petanahan Kab. Kebumen, Petanahan, Nampudadi Kab. Kebumen, Prembun, Tersobo Kab. Kebumen, Prembun, Prembun Kab. Kebumen, Kebumen, Muktisari Kab. Kebumen, Sruweng, Trikarso Kab. Kebumen, Sruweng, Sidoagung Kab. Kebumen, Adimulyo, Banyuroto Kab. Kebumen, Adimulyo, Arjosari Kab. Kebumen, Kuwarasan, Purwodadi Kab. Kebumen, Kuwarasan, Jatimulyo Kab. Kebumen, Rowokele, Wonoharjo Kab. Kebumen, Sempor, Selokerto Kab. Kebumen, Gombong, Wonokriyo Kab. Kebumen, Gombong, Kalitengah Kab. Kebumen, Gombong, Sidayu	DAK Fisik - Bidang Pertanian - Reguler		Unggulan	Veteriner, Penyuluh Pertanian Lapangan			

Penetapan Perubahan Rencana Kerja Pemerintah Daerah (RKPD)
Kabupaten Kebumen
Tahun 2022

Kode	Urusan/ Bidang Urusan/ Program/ Kegiatan/ Sub Kegiatan	Indikator Program/ Kegiatan/ Sub Kegiatan	Target Akhir Periode RPJMD	Realisasi Capaian RKPD Tahun 2020	Prakiraan Capaian Target RKPD Tahun 2021	Capaian Kinerja dan Kerangka Pendanaan									Kelompok Sasaran	Prakiraan Maju Rencana Tahun 2023		Perangkat Daerah Penanggung Jawab
						Target 2022		Pagu Indikatif			Lokasi	Sumber Dana	Prioritas			Target	Pagu Indikatif	
						Semula	Menjadi	RKPD 2022	APBD 2022	RKPD 2022 Perubahan			Nasional	Daerah				
3 27 03 2.02 03	Pembangunan, Rehabilitasi dan Pemeliharaan Jalan Usaha Tani	Jumlah Pembangunan, Rehabilitasi dan Pemeliharaan Jalan Usaha Tani Jumlah Pembangunan, Rehabilitasi dan Pemeliharaan Jalan Usaha Tani				2 Unit 18 Unit	2 Unit 18 Unit	3,040,000,000	2,740,000,000	3,050,007,000	Kab. Kebumen, Ayah, Kedungweru Kab. Kebumen, Buayan, Nogoraji Kab. Kebumen, Puring, Waluyorejo Kab. Kebumen, Puring, Kedalemankulon Kab. Kebumen, Petanahan, Kewangunan Kab. Kebumen, Buluspesantren, Banjurpasar Kab. Kebumen, Buluspesantren, Waluyo Kab. Kebumen, Buluspesantren, Sangubanyu Kab. Kebumen, Ambal, Gondanglegi Kab. Kebumen, Mirit, Rowo Kab. Kebumen, Prembun, Prembun Kab. Kebumen, Prembun, Sidogede Kab. Kebumen, Prembun, Pesuningan Kab. Kebumen, Kebumen, Murtirejo Kab. Kebumen, Kebumen, Kalibagor Kab. Kebumen, Kebumen, Kawedusan Kab. Kebumen, Kebumen, Kutosari Kab. Kebumen, Sruweng, Pandansari Kab. Kebumen, Adimulyo, Sugihwaras Kab. Kebumen, Adimulyo, Meles	Dana Transfer Umum-Dana Alokasi Umum DAK Fisik - Bidang Pertanian - Reguler	Memperkuat Ketahanan Ekonomi Untuk Pertumbuhan Yang Berkualitas dan Berkeadilan	3. Pemulihan Kapasitas Ekonomi melalui Pemberdayaan Lokal Berbasis Komoditas Unggulan	Kelompok Tani/ Gabungan Kelompok Tani, Masyarakat Veteriner, Penyuluh Pertanian Lapangan	2 Unit 18 Unit	1,396,510,000	DINAS PERTANIAN DAN PANGAN
3 27 03 2.02 04	Pembangunan, Rehabilitasi dan Pemeliharaan DAM Parit	Jumlah unit Pembangunan, Rehabilitasi dan Pemeliharaan DAM Parit				4 Unit	4 Unit	950,000,000	710,000,000	710,000,000	Kab. Kebumen, Ayah, Candirenggo	Dana Transfer Umum-Dana Alokasi Umum	Memperkuat Ketahanan Ekonomi Untuk Pertumbuhan Yang Berkualitas dan Berkeadilan	3. Pemulihan Kapasitas Ekonomi melalui Pemberdayaan Lokal Berbasis Komoditas	Kelompok Tani/ Gabungan Kelompok Tani, Masyarakat	4 Unit	978,500,000	DINAS PERTANIAN DAN PANGAN

Penetapan Perubahan Rencana Kerja Pemerintah Daerah (RKPD)
Kabupaten Kebumen
Tahun 2022

Kode	Urusan/ Bidang Urusan/ Program/ Kegiatan/ Sub Kegiatan	Indikator Program/ Kegiatan/ Sub Kegiatan	Target Akhir Periode RPJMD	Realisasi Capaian RKPD Tahun 2020	Prakiraan Capaian Target RKPD Tahun 2021	Capaian Kinerja dan Kerangka Pendanaan									Kelompok Sasaran	Prakiraan Maju Rencana Tahun 2023		Perangkat Daerah Penanggung Jawab
						Target 2022		Pagu Indikatif			Lokasi	Sumber Dana	Prioritas			Target	Pagu Indikatif	
						Semula	Menjadi	RKPD 2022	APBD 2022	RKPD 2022 Perubahan			Nasional	Daerah				
											Kab. Kebumen, Petanahan, Kebonsari Kab. Kebumen, Kuwarasan, Kalipurwo Kab. Kebumen, Gombong, Wero	DAK Fisik - Bidang Pertanian - Reguler		Unggulan	Veteriner, Penyuluh Pertanian Lapangan			
3 27 03 2.02 07	Pembangunan, Rehabilitasi dan Pemeliharaan Rumah Potong Hewan	Jumlah Rumah Potong Hewan yang mendapatkan Pembangunan, Rehabilitasi dan Pemeliharaan				2 Unit	2 Unit	350,000,000	350,000,000	350,000,000	Kab. Kebumen, Semua Kecamatan, Semua Kelurahan	Dana Transfer Umum-Dana Alokasi Umum	Memperkuat Ketahanan Ekonomi Untuk Pertumbuhan Yang Berkualitas dan Berkeadilan	3. Pemulihan Kapasitas Ekonomi melalui Pemberdayaan Lokal Berbasis Komoditas Unggulan	Kelompok Tani/ Gabungan Kelompok Tani, Masyarakat Veteriner, Penyuluh Pertanian Lapangan	2 Unit	1,520,000,000	DINAS PERTANIAN DAN PANGAN
3 27 03 2.02 08	Pembangunan, Rehabilitasi dan Pemeliharaan Balai Penyuluh di Kecamatan serta sarana pendukungnya	Jumlah Balai Penyuluh/Puskeswan di Kecamatan serta sarana pendukungnya yang mendapatkan Pembangunan, Rehabilitasi dan Pemeliharaan Jumlah Balai Penyuluh/Puskeswan di Kecamatan serta sarana pendukungnya yang mendapatkan Pembangunan, Rehabilitasi dan Pemeliharaan				2 Unit 4 Unit	2 Unit 4 Unit	550,000,000	324,542,000	324,542,000	Kab. Kebumen, Ayah, Semua Kelurahan Kab. Kebumen, Klirong, Semua Kelurahan Kab. Kebumen, Kebumen, Semua Kelurahan Kab. Kebumen, Gombong, Semua Kelurahan Kab. Kebumen, Sadang, Semua Kelurahan Kab. Kebumen, Bonorowo, Semua Kelurahan	Dana Transfer Umum-Dana Alokasi Umum DAK Fisik - Bidang Pertanian - Reguler	Memperkuat Ketahanan Ekonomi Untuk Pertumbuhan Yang Berkualitas dan Berkeadilan	3. Pemulihan Kapasitas Ekonomi melalui Pemberdayaan Lokal Berbasis Komoditas Unggulan	Kelompok Tani/ Gabungan Kelompok Tani, Masyarakat Veteriner, Penyuluh Pertanian Lapangan	2 Unit 4 Unit	1,318,000,000	DINAS PERTANIAN DAN PANGAN
3 27 03 2.02 09	Pembangunan, Rehabilitasi dan Pemeliharaan Prasarana Pertanian Lainnya	Jumlah unit Pembangunan, Rehabilitasi dan Pemeliharaan Prasarana Pertanian Lainnya				4 Unit	4 Unit	966,000,000	1,600,000,000	1,600,000,000	Kab. Kebumen, Sruweng, Menganti Kab. Kebumen, Adimulyo, Temanggal Kab. Kebumen, Adimulyo, Banyuroto		Memperkuat Ketahanan Ekonomi Untuk Pertumbuhan Yang Berkualitas dan Berkeadilan	3. Pemulihan Kapasitas Ekonomi melalui Pemberdayaan Lokal Berbasis Komoditas Unggulan	Kelompok Tani/ Gabungan Kelompok Tani, Masyarakat Veteriner, Penyuluh Pertanian Lapangan	4 Unit	1,520,816,000	DINAS PERTANIAN DAN PANGAN

Penetapan Perubahan Rencana Kerja Pemerintah Daerah (RKPD)
Kabupaten Kebumen
Tahun 2022

Kode	Urusan/ Bidang Urusan/ Program/ Kegiatan/ Sub Kegiatan	Indikator Program/ Kegiatan/ Sub Kegiatan	Target Akhir Periode RPJMD	Realisasi Capaian RKPD Tahun 2020	Prakiraan Capaian Target RKPD Tahun 2021	Capaian Kinerja dan Kerangka Pendanaan									Kelompok Sasaran	Prakiraan Maju Rencana Tahun 2023		Perangkat Daerah Penanggung Jawab
						Target 2022		Pagu Indikatif			Lokasi	Sumber Dana	Prioritas			Target	Pagu Indikatif	
						Semula	Menjadi	RKPD 2022	APBD 2022	RKPD 2022 Perubahan			Nasional	Daerah				
											Kab. Kebumen, Bonorowo, Rowosari							
3 27 03 2.03	**Pengelolaan Wilayah Sumber Bibit Ternak dan Rumpun/Galur Ternak dalam Daerah Kabupaten/ Kota**	Jumlah kecamatan yang mendapatkan pendampingan Pelestarian dan Pemanfaatan Wilayah Sumber Bibit Ternak dan Rumpun/Galur Ternak	Kecamatan		Kecamatan	26 Kecamatan	26 Kecamatan	**4,042,000,000**	**3,042,000,000**	**3,087,000,000**						26 Kecamatan	**2,845,100,000**	
3 27 03 2.03 01	Pelestarian dan Pemanfaatan Wilayah Sumber Bibit Ternak dan Rumpun/Galur Ternak	Jumlah kecamatan yang mendapatkan pendampingan Pelestarian dan Pemanfaatan Wilayah Sumber Bibit Ternak dan Rumpun/Galur Ternak				26 Kecamatan	26 Kecamatan	4,042,000,000	3,042,000,000	3,087,000,000	Kab. Kebumen, Ayah, Pasir Kab. Kebumen, Ayah, Banjararjo Kab. Kebumen, Ayah, Argosari Kab. Kebumen, Buayan, Karangbolong Kab. Kebumen, Puring, Banjarejo Kab. Kebumen, Petanahan, Tegalretno Kab. Kebumen, Petanahan, Sidomulyo Kab. Kebumen, Petanahan, Kritig Kab. Kebumen, Klirong, Pandanlor Kab. Kebumen, Klirong, Klegenrejo Kab. Kebumen, Buluspesantren, Ampih Kab. Kebumen, Ambal, Gondanglegi Kab. Kebumen, Mirit, Patukgawemulyo Kab. Kebumen, Mirit, Mangunranan Kab. Kebumen, Prembun, Kabuaran Kab. Kebumen, Sruweng, Menganti Kab. Kebumen, Sruweng, Giwangretno Kab. Kebumen, Sruweng, Klepusanggar Kab. Kebumen, Sruweng, Sidoagung	Dana Transfer Umum-Dana Alokasi Umum	Memperkuat Ketahanan Ekonomi Untuk Pertumbuhan Yang Berkualitas dan Berkeadilan	3. Pemulihan Kapasitas Ekonomi melalui Pemberdayaan Lokal Berbasis Komoditas Unggulan	Kelompok Tani Ternak	26 Kecamatan	2,845,100,000	DINAS PERTANIAN DAN PANGAN

Penetapan Perubahan Rencana Kerja Pemerintah Daerah (RKPD)
Kabupaten Kebumen
Tahun 2022

Kode	Urusan/ Bidang Urusan/ Program/ Kegiatan/ Sub Kegiatan	Indikator Program/ Kegiatan/ Sub Kegiatan	Target Akhir Periode RPJMD	Realisasi Capaian RKPD Tahun 2020	Prakiraan Capaian Target RKPD Tahun 2021	Capaian Kinerja dan Kerangka Pendanaan									Kelompok Sasaran	Prakiraan Maju Rencana Tahun 2023		Perangkat Daerah Penanggung Jawab
						Target 2022		Pagu Indikatif			Lokasi	Sumber Dana	Prioritas			Target	Pagu Indikatif	
						Semula	Menjadi	RKPD 2022	APBD 2022	RKPD 2022 Perubahan			Nasional	Daerah				
											Kab. Kebumen, Sruweng, Penusupan Kab. Kebumen, Sruweng, Donosari Kab. Kebumen, Sruweng, Pandansari Kab. Kebumen, Adimulyo, Tegalsari Kab. Kebumen, Adimulyo, Kemujan Kab. Kebumen, Kuwarasan, Purwodadi Kab. Kebumen, Sempor, Kenteng Kab. Kebumen, Karanggayam, Logandu Kab. Kebumen, Karanggayam, Gunungsari Kab. Kebumen, Bonorowo, Bonjoklor Kab. Kebumen, Padureso, Pejengkolan							
3 27 04	**PROGRAM PENGENDALIAN KESEHATAN HEWAN DAN KESEHATAN MASYARAKAT VETERINER**	Persentase Penurunan Kejadian dan Kasus Penyakit Hewan Menular	%		%	2,81 %	2,81 %	**1,305,788,000**	**675,788,000**	**976,214,545**						2,81 %	**1,349,927,000**	
3 27 04 2.01	**Penjaminan Kesehatan Hewan, Penutupan dan Pembukaan Daerah Wabah Penyakit Hewan Menular Dalam Daerah Kabupaten/Kota**	Jumlah Penurunan kasus Penyakit Hewan Menular (PHM)	Ekor		Ekor	1901 Ekor	1901 Ekor	**663,290,000**	**363,290,000**	**634,619,500**						1901 Ekor	**683,189,000**	
3 27 04 2.01 01	Pengendalian dan Penanggulangan Penyakit Hewan dan Zoonosis	Jumlah ternak yang terlayani kesehatannya				7500 Ekor	7500 Ekor	663,290,000	363,290,000	634,619,500	Kab. Kebumen, Semua Kecamatan, Semua Kelurahan	Dana Transfer Umum-Dana Alokasi Umum	Memperkuat Ketahanan Ekonomi Untuk Pertumbuhan Yang Berkualitas dan Berkeadilan	3. Pemulihan Kapasitas Ekonomi melalui Pemberdayaan Lokal Berbasis Komoditas Unggulan	Masyarakat Veteriner	7500 Ekor	683,189,000	DINAS PERTANIAN DAN PANGAN
3 27 04 2.02	**Pengawasan Pemasukan dan Pengeluaran Hewan dan Produk Hewan Daerah Kabupaten/Kota**	Jumlah pemeriksaan hewan dan produk hewan	Ekor		Ekor	3200 Ekor	3200 Ekor	**265,498,000**	**115,498,000**	**115,498,000**						3200 Ekor	**273,028,000**	
3 27 04 2.02 01	Penilaian Risiko Penyakit Hewan dan Keamanan Produk Hewan	Jumlah sampel yang mendapatkan diagnostik veteriner				500 Buah	500 Buah	232,498,000	82,498,000	82,498,000	Kab. Kebumen, Semua Kecamatan, Semua		Memperkuat Ketahanan Ekonomi Untuk Pertumbuhan Yang Berkualitas	3. Pemulihan Kapasitas Ekonomi melalui Pemberdayaan Lokal Berbasis	Masyarakat Veteriner	500 Buah	239,038,000	DINAS PERTANIAN DAN PANGAN

Penetapan Perubahan Rencana Kerja Pemerintah Daerah (RKPD)
Kabupaten Kebumen
Tahun 2022

Kode	Urusan/ Bidang Urusan/ Program/ Kegiatan/ Sub Kegiatan	Indikator Program/ Kegiatan/ Sub Kegiatan	Target Akhir Periode RPJMD	Realisasi Capaian RKPD Tahun 2020	Prakiraan Capaian Target RKPD Tahun 2021	Capaian Kinerja dan Kerangka Pendanaan									Kelompok Sasaran	Prakiraan Maju Rencana Tahun 2023		Perangkat Daerah Penanggung Jawab
						Target 2022		Pagu Indikatif			Lokasi	Sumber Dana	Prioritas			Target	Pagu Indikatif	
						Semula	Menjadi	RKPD 2022	APBD 2022	RKPD 2022 Perubahan			Nasional	Daerah				
											Kelurahan	Dana Transfer Umum-Dana Alokasi Umum	dan Berkeadilan	Komoditas Unggulan				
3 27 04 2.02 02	Pengawasan atas Penerapan Persyaratan Teknis untuk Pemasukan dan/atau Pengeluaran Hewan dan Produk Hewan	Jumlah hewan yang diawasi				2400 Ekor	2400 Ekor	33,000,000	33,000,000	33,000,000	Kab. Kebumen, Semua Kecamatan, Semua Kelurahan	Dana Transfer Umum-Dana Alokasi Umum	Memperkuat Ketahanan Ekonomi Untuk Pertumbuhan Yang Berkualitas dan Berkeadilan	3. Pemulihan Kapasitas Ekonomi melalui Pemberdayaan Lokal Berbasis Komoditas Unggulan	Masyarakat Veteriner	2400 Ekor	33,990,000	DINAS PERTANIAN DAN PANGAN
3 27 04 2.03	**Pengelolaan Pelayanan Jasa Laboratorium dan Jasa Medik Veteriner dalam Daerah Kabupaten/Kota**	Jumlah pelayanan jasa medik veteriner yang tersedia	Kali		Kali	1810 Kali	1810 Kali	**177,000,000**	**107,000,000**	**107,000,000**						1810 Kali	**182,310,000**	
3 27 04 2.03 02	Penyediaan Pelayanan Jasa Medik Veteriner	Jumlah pelayanan jasa medik veteriner yang tersedia				500 Kali	500 Kali	177,000,000	107,000,000	107,000,000	Kab. Kebumen, Semua Kecamatan, Semua Kelurahan	Dana Transfer Umum-Dana Alokasi Umum Dana Transfer Khusus - Dana Alokasi Khusus Non Fisik	Memperkuat Ketahanan Ekonomi Untuk Pertumbuhan Yang Berkualitas dan Berkeadilan	3. Pemulihan Kapasitas Ekonomi melalui Pemberdayaan Lokal Berbasis Komoditas Unggulan	Masyarakat Veteriner	500 Kali	182,310,000	DINAS PERTANIAN DAN PANGAN
3 27 04 2.04	**Penerapan dan Pengawasan Persyaratan Teknis Kesehatan Masyarakat Veteriner**	Jumlah unit usaha produk hewan yang menerapkan persyaratan teknis kesehatan masyarakat veteriner	Unit		Unit	4 Unit	4 Unit	**150,000,000**	**70,000,000**	**70,000,000**						4 Unit	**159,900,000**	
3 27 04 2.04 01	Pendampingan Unit Usaha Hewan dan Produk Hewan	Jumlah unit usaha produk hewan yang didampingi				4 Unit	4 Unit	120,000,000	40,000,000	40,000,000	Kab. Kebumen, Puring, Sitiadi Kab. Kebumen, Kebumen, Kalirejo Kab. Kebumen, Gombong, Wonokriyo Kab. Kebumen, Gombong, Semanding	Dana Transfer Umum-Dana Alokasi Umum	Memperkuat Ketahanan Ekonomi Untuk Pertumbuhan Yang Berkualitas dan Berkeadilan	3. Pemulihan Kapasitas Ekonomi melalui Pemberdayaan Lokal Berbasis Komoditas Unggulan	Masyarakat Veteriner	4 Unit	129,900,000	DINAS PERTANIAN DAN PANGAN
3 27 04 2.04 04	Pengujian Laboratorium Kesehatan Masyarakat Veteriner	Jumlah sampel produk asal hewan				100 Buah	100 Buah	30,000,000	30,000,000	30,000,000	Kab. Kebumen, Semua Kecamatan, Semua Kelurahan	Dana Transfer Umum-Dana Alokasi Umum	Memperkuat Ketahanan Ekonomi Untuk Pertumbuhan Yang Berkualitas dan Berkeadilan	3. Pemulihan Kapasitas Ekonomi melalui Pemberdayaan Lokal Berbasis Komoditas Unggulan	Masyarakat Veteriner	100 Buah	30,000,000	DINAS PERTANIAN DAN PANGAN
3 27 04 2.05	**Penerapan dan Pengawasan Persyaratan Teknis Kesejahteraan Hewan**	Jumlah pendampingan penerapan kesejahteraan hewan	Kali		Kali	6 Kali	6 Kali	**50,000,000**	**20,000,000**	**49,097,045**						6 Kali	**51,500,000**	

Penetapan Perubahan Rencana Kerja Pemerintah Daerah (RKPD)
Kabupaten Kebumen
Tahun 2022

Kode	Urusan/ Bidang Urusan/ Program/ Kegiatan/ Sub Kegiatan	Indikator Program/ Kegiatan/ Sub Kegiatan	Target Akhir Periode RPJMD	Realisasi Capaian RKPD Tahun 2020	Prakiraan Capaian Target RKPD Tahun 2021	Capaian Kinerja dan Kerangka Pendanaan									Kelompok Sasaran	Prakiraan Maju Rencana Tahun 2023		Perangkat Daerah Penanggung Jawab
						Target 2022		Pagu Indikatif			Lokasi	Sumber Dana	Prioritas			Target	Pagu Indikatif	
						Semula	Menjadi	RKPD 2022	APBD 2022	RKPD 2022 Perubahan			Nasional	Daerah				
3 27 04 2.05 01	Pendampingan Penerapan Unit Kesejahteraan Hewan	Jumlah pendampingan penerapan kesejahteraan hewan				1 Kali	1 Kali	50,000,000	20,000,000	49,097,045	Kab. Kebumen, Semua Kecamatan, Semua Kelurahan	Dana Transfer Umum-Dana Alokasi Umum	Memperkuat Ketahanan Ekonomi Untuk Pertumbuhan Yang Berkualitas dan Berkeadilan	3. Pemulihan Kapasitas Ekonomi melalui Pemberdayaan Lokal Berbasis Komoditas Unggulan	Masyarakat Veteriner	1 Kali	51,500,000	DINAS PERTANIAN DAN PANGAN
3 27 05	**PROGRAM PENGENDALIAN DAN PENANGGULANGAN BENCANA PERTANIAN**	Persentase Pengendalian dan Penanggulangan Bencana Pertanian	%		%	8,83 %	8,83 %	**565,000,000**	**2,927,782,000**	**565,000,000**						8,83 %	**1,559,275,000**	
3 27 05 2.01	**Pengendalian dan Penanggulangan Bencana Pertanian Kabupaten/Kota**	Jumlah luas pengendalian dan Penanggulangan Bencana Pertanian Kabupaten/Kota	Ha		Ha	7850 Ha	7850 Ha	**565,000,000**	**2,927,782,000**	**565,000,000**						7850 Ha	**1,559,275,000**	
3 27 05 2.01 01	Pengendalian Organisme Pengganggu Tumbuhan (OPT) Tanaman Pangan, Hortikultura, dan Perkebunan	Luas area yang dikendalikan dari serangan OPT				350 Ha	350 Ha	500,000,000	500,000,000	500,000,000	Kab. Kebumen, Semua Kecamatan, Semua Kelurahan	Dana Transfer Umum-Dana Alokasi Umum	Memperkuat Ketahanan Ekonomi Untuk Pertumbuhan Yang Berkualitas dan Berkeadilan	3. Pemulihan Kapasitas Ekonomi melalui Pemberdayaan Lokal Berbasis Komoditas Unggulan	Kelompok Tani/ Gabungan Kelompok Tani	350 Ha	1,312,195,000	DINAS PERTANIAN DAN PANGAN
3 27 05 2.01 02	Penanganan Dampak Perubahan Iklim (DPI) Tanaman Pangan, Hortikultura, dan Perkebunan	Luas lahan yang difasilitasi				759 Ha	759 Ha	0	2,362,782,000	0	Semua Kab/Kota, Semua Kecamatan, Semua Kelurahan	DBH CHT		3. Pemulihan Kapasitas Ekonomi melalui Pemberdayaan Lokal Berbasis Komoditas Unggulan	Kelompok Tani/ Gabungan Kelompok Tani	759 Ha	0	DINAS PERTANIAN DAN PANGAN
3 27 05 2.01 05	Penanggulangan Pasca Bencana Alam Bidang Tanaman Pangan, Hortikultura, Perkebunan, Peternakan dan Kesehatan Hewan	Luas area yang dijamin AUTP				7500 Ha	7500 Ha	65,000,000	65,000,000	65,000,000	Kab. Kebumen, Semua Kecamatan, Semua Kelurahan	Dana Transfer Umum-Dana Alokasi Umum	Memperkuat Ketahanan Ekonomi Untuk Pertumbuhan Yang Berkualitas dan Berkeadilan	3. Pemulihan Kapasitas Ekonomi melalui Pemberdayaan Lokal Berbasis Komoditas Unggulan	Kelompok Tani/ Gabungan Kelompok Tani	7500 Ha	247,080,000	DINAS PERTANIAN DAN PANGAN
3 27 06	**PROGRAM PERIZINAN USAHA PERTANIAN**	Persentase Rekomendasi Izin Usaha Pertanian	%		%	100 %	100 %	**100,000,000**	**100,000,000**	**100,000,000**						100 %	**103,000,000**	
3 27 06 2.01	**Penerbitan Izin Usaha Pertanian yang Kegiatan Usahanya dalam Daerah Kabupaten/Kota**	Persentase rekomendasi izin usaha pertanian	%		%	100 %	100 %	**50,000,000**	**50,000,000**	**50,000,000**						100 %	**51,500,000**	
3 27 06 2.01 02	Penilaian Kelayakan dan Pemberian Pertimbangan Teknis Izin Usaha Pertanian	Persentase rekomendasi izin usaha pertanian				100 %	100 %	50,000,000	50,000,000	50,000,000	Kab. Kebumen, Semua Kecamatan, Semua Kelurahan	Dana Transfer Umum-Dana Alokasi Umum	Memperkuat Ketahanan Ekonomi Untuk Pertumbuhan Yang Berkualitas dan Berkeadilan	3. Pemulihan Kapasitas Ekonomi melalui Pemberdayaan Lokal Berbasis Komoditas Unggulan	Pelaku Usaha Pertanian	100 %	51,500,000	DINAS PERTANIAN DAN PANGAN
3 27 06 2.02	**Penerbitan Izin Usaha Produksi Benih/Bibit Ternak dan Pakan, Fasilitas Pemeliharaan Hewan, Rumah Sakit Hewan/Pasar Hewan, Rumah Potong Hewan**	Persentase rekomendasi izin usaha peternakan	%		%	100 %	100 %	**50,000,000**	**50,000,000**	**50,000,000**						100 %	**51,500,000**	
3 27 06 2.02 01	Penatausahaan Penerbitan Izin Usaha Produksi Benih/Bibit	Persentase rekomendasi izin usaha peternakan				100 %	100 %	50,000,000	50,000,000	50,000,000	Kab. Kebumen, Semua	Dana Transfer Umum-Dana	Memperkuat Ketahanan Ekonomi Untuk	3. Pemulihan Kapasitas Ekonomi melalui	Pelaku Usaha Peternakan	100 %	51,500,000	DINAS PERTANIAN DAN PANGAN

Penetapan Perubahan Rencana Kerja Pemerintah Daerah (RKPD)
Kabupaten Kebumen
Tahun 2022

Kode	Urusan/ Bidang Urusan/ Program/ Kegiatan/ Sub Kegiatan	Indikator Program/ Kegiatan/ Sub Kegiatan	Target Akhir Periode RPJMD	Realisasi Capaian RKPD Tahun 2020	Prakiraan Capaian Target RKPD Tahun 2021	Capaian Kinerja dan Kerangka Pendanaan									Kelompok Sasaran	Prakiraan Maju Rencana Tahun 2023		Perangkat Daerah Penanggung Jawab
						Target 2022		Pagu Indikatif			Lokasi	Sumber Dana	Prioritas			Target	Pagu Indikatif	
						Semula	Menjadi	RKPD 2022	APBD 2022	RKPD 2022 Perubahan			Nasional	Daerah				
	Ternak dan Pakan, Fasilitas Pemeliharaan Hewan, Rumah Sakit Hewan/Pasar Hewan, Rumah Potong Hewan										Kecamatan, Semua Kelurahan	Alokasi Umum	Pertumbuhan Yang Berkualitas dan Berkeadilan	Pemberdayaan Lokal Berbasis Komoditas Unggulan				
3 27 07	**PROGRAM PENYULUHAN PERTANIAN**	Persentase skor kinerja penyuluhan pertanian	%		%	56,00 %	56,00 %	**4,939,552,000**	**6,511,183,000**	**6,511,183,000**						56,00 %	**3,352,929,000**	
3 27 07 2.01	**Pelaksanaan Penyuluhan Pertanian**	Skor rata-rata kategori nilai prestasi kerja penyuluh dan kategori penilaian kelas kelompok tani	skor		skor	2.4 skor	2.4 skor	**4,939,552,000**	**6,511,183,000**	**6,511,183,000**						2.4 skor	**3,352,929,000**	
3 27 07 2.01 01	Peningkatan Kapasitas Kelembagaan Penyuluhan Pertanian di Kecamatan dan Desa	Jumlah kegiatan peningkatan kapasitas penyuluh				69 Kegiatan	69 Kegiatan	2,954,010,000	3,138,610,000	3,138,610,000	Kab. Kebumen, Semua Kecamatan, Semua Kelurahan	Dana Transfer Umum-Dana Alokasi Umum	Memperkuat Ketahanan Ekonomi Untuk Pertumbuhan Yang Berkualitas dan Berkeadilan	3. Pemulihan Kapasitas Ekonomi melalui Pemberdayaan Lokal Berbasis Komoditas Unggulan	Penyuluh Pertanian Lapangan, Kelompok Tani/ Gabungan Kelompok Tani	69 Kegiatan	2,131,219,000	DINAS PERTANIAN DAN PANGAN
3 27 07 2.01 02	Pengembangan Kapasitas Kelembagaan Petani di Kecamatan dan Desa	Jumlah kelompok tani dan gapoktan yang mengikuti kegiatan kapasitas dan kualitas kelembagaan taninya				233 Kelompok	233 Kelompok	339,042,000	339,042,000	339,042,000	Kab. Kebumen, Semua Kecamatan, Semua Kelurahan	Dana Transfer Umum-Dana Alokasi Umum	Memperkuat Ketahanan Ekonomi Untuk Pertumbuhan Yang Berkualitas dan Berkeadilan	3. Pemulihan Kapasitas Ekonomi melalui Pemberdayaan Lokal Berbasis Komoditas Unggulan	Penyuluh Pertanian Lapangan, Kelompok Tani/ Gabungan Kelompok Tani	233 Kelompok	349,210,000	DINAS PERTANIAN DAN PANGAN
3 27 07 2.01 03	Penyediaan dan Pemanfaatan Sarana dan Prasarana Penyuluhan Pertanian	Jumlah Dokumen Pendataan Pertanian				26 Dokumen	26 Dokumen	266,500,000	1,753,531,000	1,753,531,000	Kab. Kebumen, Semua Kecamatan, Semua Kelurahan	Dana Transfer Khusus - Dana Alokasi Khusus Non Fisik	Memperkuat Ketahanan Ekonomi Untuk Pertumbuhan Yang Berkualitas dan Berkeadilan	3. Pemulihan Kapasitas Ekonomi melalui Pemberdayaan Lokal Berbasis Komoditas Unggulan	Penyuluh Pertanian Lapangan, Kelompok Tani/ Gabungan Kelompok Tani	26 Dokumen	266,500,000	DINAS PERTANIAN DAN PANGAN
3 27 07 2.01 04	Pembentukan Badan Usaha Milik Petani	Jumlah kelompok tani/gapoktan yang membentuk Badan Usaha Milik Petani yang berbadan hukum				2 Kelompok	2 Kelompok	200,000,000	100,000,000	100,000,000	Kab. Kebumen, Semua Kecamatan, Semua Kelurahan	Dana Transfer Umum-Dana Alokasi Umum	Memperkuat Ketahanan Ekonomi Untuk Pertumbuhan Yang Berkualitas dan Berkeadilan	3. Pemulihan Kapasitas Ekonomi melalui Pemberdayaan Lokal Berbasis Komoditas Unggulan	Penyuluh Pertanian Lapangan, Kelompok Tani/ Gabungan Kelompok Tani	2 Kelompok	206,000,000	DINAS PERTANIAN DAN PANGAN
3 27 07 2.01 05	Pembentukan dan Penyelenggaraan Sekolah Lapang Kelompok Tani Tingkat Kabupaten/Kota	Jumlah unit pelaksanaan Sekolah Lapang				42 Unit	42 Unit	1,180,000,000	1,180,000,000	1,180,000,000	Kab. Kebumen, Semua Kecamatan, Semua Kelurahan	Dana Transfer Umum-Dana Alokasi Umum	Memperkuat Ketahanan Ekonomi Untuk Pertumbuhan Yang Berkualitas dan Berkeadilan	3. Pemulihan Kapasitas Ekonomi melalui Pemberdayaan Lokal Berbasis Komoditas Unggulan	Penyuluh Pertanian Lapangan, Kelompok Tani/ Gabungan Kelompok Tani	42 Unit	400,000,000	DINAS PERTANIAN DAN PANGAN
					TOTAL			**58,332,802,000**	**55,395,573,000**	**58,200,766,287**							**58,433,617,000**	

Penetapan Perubahan Rencana Kerja Pemerintah Daerah (RKPD)
Kabupaten Kebumen
Tahun 2022

Kode					Urusan/ Bidang Urusan/ Program/ Kegiatan/ Sub Kegiatan	Indikator Program/ Kegiatan/ Sub Kegiatan	Target Akhir Periode RPJMD	Realisasi Capaian RKPD Tahun 2020	Prakiraan Capaian Target RKPD Tahun 2021	Capaian Kinerja dan Kerangka Pendanaan								Kelompok Sasaran	Prakiraan Maju Rencana Tahun 2023		Perangkat Daerah Penanggung Jawab
										Target 2022		Pagu Indikatif			Lokasi	Sumber Dana	Prioritas			Target	Pagu Indikatif	
										Semula	Menjadi	RKPD 2022	APBD 2022	RKPD 2022 Perubahan			Nasional	Daerah				
2					**URUSAN PEMERINTAHAN WAJIB YANG TIDAK BERKAITAN DENGAN PELAYANAN DASAR**																	
2	**11**				**URUSAN PEMERINTAHAN BIDANG LINGKUNGAN HIDUP**							**35,080,621,000**	**27,683,511,000**	**29,508,344,000**							**39,535,060,000**	
2	**11**	**01**			**PROGRAM PENUNJANG URUSAN PEMERINTAHAN DAERAH KABUPATEN/KOTA**	Cakupan pelayanan penunjang urusan pemerintah daerah	%		%	100 %	100 %	**17,325,001,000**	**13,325,001,000**	**13,157,200,000**						100 %	**17,886,463,000**	
2	**11**	**01**	2.01		**Perencanaan, Penganggaran, dan Evaluasi Kinerja Perangkat Daerah**	Jumlah dokumen perencanaan dan evaluasi kinerja perangkat daerah yang tersusun	Dokumen		Dokumen	7 Dokumen	7 Dokumen	**430,336,000**	**430,336,000**	**430,336,000**						7 Dokumen	**446,625,000**	
2	11	01	2.01	01	Penyusunan Dokumen Perencanaan Perangkat Daerah	Jumlah Dokumen Perencanaan Yang tersusun				4 Dokumen	4 Dokumen	280,000,000	280,000,000	275,908,000	Kab. Kebumen, Kebumen, Kawedusan	Dana Transfer Umum-Dana Alokasi Umum	Memperkuat Stabilitas Polhukhankam Dan Transformasi Pelayanan Publik	1. Penerapan Tata Kelola Pemerintahan yang Terintegrasi melalui e-gov dan Peningkatan Kapabilitas Aparatur	Instansi Terkait	4 Dokumen	289,125,000	DINAS LINGKUNGAN HIDUP, KELAUTAN DAN PERIKANAN
2	11	01	2.01	07	Evaluasi Kinerja Perangkat Daerah	Jumlah dokumen Evaluasi Kinerja Perangkat Daerah yang tersusun				3 Dokumen	3 Dokumen	150,336,000	150,336,000	154,428,000	Kab. Kebumen, Semua Kecamatan, Semua Kelurahan	Dana Transfer Umum-Dana Alokasi Umum	Memperkuat Stabilitas Polhukhankam Dan Transformasi Pelayanan Publik	1. Penerapan Tata Kelola Pemerintahan yang Terintegrasi melalui e-gov dan Peningkatan Kapabilitas Aparatur	Instansi Terkait	3 Dokumen	157,500,000	DINAS LINGKUNGAN HIDUP, KELAUTAN DAN PERIKANAN
2	**11**	**01**	2.02		**Administrasi Keuangan Perangkat Daerah**	Jumlah bulan administrasi keuangan perangkat daerah	Bulan		Bulan	12 Bulan	12 Bulan	**15,615,665,000**	**11,615,665,000**	**11,335,292,000**						12 Bulan	**15,866,257,000**	
2	11	01	2.02	01	Penyediaan Gaji dan Tunjangan ASN	Jumlah bulan penyediaan gaji dan tunjangan ASN				12 Bulan	12 Bulan	14,962,112,000	10,962,112,000	10,744,129,000	Kab. Kebumen, Semua Kecamatan, Semua Kelurahan	Dana Transfer Umum-Dana Alokasi Umum	Memperkuat Stabilitas Polhukhankam Dan Transformasi Pelayanan Publik	1. Penerapan Tata Kelola Pemerintahan yang Terintegrasi melalui e-gov dan Peningkatan Kapabilitas Aparatur	Karyawan Instansi Terkait	12 Bulan	15,199,887,000	DINAS LINGKUNGAN HIDUP, KELAUTAN DAN PERIKANAN
2	11	01	2.02	03	Pelaksanaan Penatausahaan dan Pengujian/Verifikasi Keuangan SKPD	Jumlah bulan penatausahaan dan pengujian/verifikasi keuangan SKPD yang tersusun				12 Bulan	12 Bulan	653,553,000	653,553,000	591,163,000	Kab. Kebumen, Semua Kecamatan, Semua Kelurahan	Dana Transfer Umum-Dana Alokasi Umum	Memperkuat Stabilitas Polhukhankam Dan Transformasi Pelayanan Publik	1. Penerapan Tata Kelola Pemerintahan yang Terintegrasi melalui e-gov dan Peningkatan Kapabilitas Aparatur	Karyawan Instansi Terkait	12 Bulan	666,370,000	DINAS LINGKUNGAN HIDUP, KELAUTAN DAN PERIKANAN
2	**11**	**01**	2.06		**Administrasi Umum Perangkat Daerah**	Jumlah bulan penyediaan Administrasi Umum Perangkat Daerah	Bulan		Bulan	12 Bulan	12 Bulan	**457,750,000**	**457,750,000**	**457,750,000**						12 Bulan	**489,849,000**	
2	11	01	2.06	01	Penyediaan Komponen Instalasi Listrik/Penerangan Bangunan Kantor	Jumlah bulan penyediaan Komponen Instalasi Listrik/Penerangan Bangunan Kantor				12 Bulan	12 Bulan	23,250,000	23,250,000	23,250,000	Kab. Kebumen, Semua Kecamatan, Semua Kelurahan	Dana Transfer Umum-Dana Alokasi Umum	Memperkuat Stabilitas Polhukhankam Dan Transformasi Pelayanan Publik	1. Penerapan Tata Kelola Pemerintahan yang Terintegrasi melalui e-gov dan Peningkatan Kapabilitas Aparatur	Instansi Terkait	12 Bulan	24,825,000	DINAS LINGKUNGAN HIDUP, KELAUTAN DAN PERIKANAN
2	11	01	2.06	03	Penyediaan Peralatan Rumah Tangga	Jumlah Penyediaan Peralatan Rumah Tangga				12 Bulan	12 Bulan	10,000,000	10,000,000	10,000,000	Kab. Kebumen, Semua Kecamatan, Semua Kelurahan	Dana Transfer Umum-Dana Alokasi Umum	Memperkuat Stabilitas Polhukhankam Dan Transformasi Pelayanan Publik	1. Penerapan Tata Kelola Pemerintahan yang Terintegrasi melalui e-gov dan Peningkatan	Instansi Terkait	12 Bulan	10,300,000	DINAS LINGKUNGAN HIDUP, KELAUTAN DAN PERIKANAN

Penetapan Perubahan Rencana Kerja Pemerintah Daerah (RKPD)
Kabupaten Kebumen
Tahun 2022

Kode	Urusan/ Bidang Urusan/ Program/ Kegiatan/ Sub Kegiatan	Indikator Program/ Kegiatan/ Sub Kegiatan	Target Akhir Periode RPJMD	Realisasi Capaian RKPD Tahun 2020	Prakiraan Capaian Target RKPD Tahun 2021	Capaian Kinerja dan Kerangka Pendanaan									Kelompok Sasaran	Prakiraan Maju Rencana Tahun 2023		Perangkat Daerah Penanggung Jawab
						Target 2022		Pagu Indikatif			Lokasi	Sumber Dana	Prioritas			Target	Pagu Indikatif	
						Semula	Menjadi	RKPD 2022	APBD 2022	RKPD 2022 Perubahan			Nasional	Daerah				
														Kapabilitas Aparatur				
2 11 01 2.06 04	Penyediaan Bahan Logistik Kantor	Jumlah bulan penyediaan Bahan Logistik Kantor				12 Bulan	12 Bulan	98,500,000	98,500,000	98,500,000	Kab. Kebumen, Semua Kecamatan, Semua Kelurahan	Dana Transfer Umum-Dana Alokasi Umum	Memperkuat Stabilitas Polhukhankam Dan Transformasi Pelayanan Publik	1. Penerapan Tata Kelola Pemerintahan yang Terintegrasi melalui e-gov dan Peningkatan Kapabilitas Aparatur	Instansi Terkait	12 Bulan	102,855,000	DINAS LINGKUNGAN HIDUP, KELAUTAN DAN PERIKANAN
2 11 01 2.06 05	Penyediaan Barang Cetakan dan Penggandaan	Jumlah bulan Penyediaan Barang Cetakan dan Penggandaan				12 Bulan	12 Bulan	41,750,000	41,750,000	41,750,000	Kab. Kebumen, Semua Kecamatan, Semua Kelurahan	Dana Transfer Umum-Dana Alokasi Umum	Memperkuat Stabilitas Polhukhankam Dan Transformasi Pelayanan Publik	1. Penerapan Tata Kelola Pemerintahan yang Terintegrasi melalui e-gov dan Peningkatan Kapabilitas Aparatur	Instansi Terkait	12 Bulan	43,402,000	DINAS LINGKUNGAN HIDUP, KELAUTAN DAN PERIKANAN
2 11 01 2.06 06	Penyediaan Bahan Bacaan dan Peraturan Perundang-undangan	Jumlah dokumen Bahan Bacaan dan Peraturan Perundang-undangan				2 Dokumen	2 Dokumen	14,500,000	14,500,000	14,500,000	Kab. Kebumen, Semua Kecamatan, Semua Kelurahan	Dana Transfer Umum-Dana Alokasi Umum	Memperkuat Stabilitas Polhukhankam Dan Transformasi Pelayanan Publik	1. Penerapan Tata Kelola Pemerintahan yang Terintegrasi melalui e-gov dan Peningkatan Kapabilitas Aparatur	Instansi Terkait	2 Dokumen	15,075,000	DINAS LINGKUNGAN HIDUP, KELAUTAN DAN PERIKANAN
2 11 01 2.06 07	Penyediaan Bahan/Material	Jumlah bulan penyediaan Bahan/Material				12 Bulan	12 Bulan	72,500,000	72,500,000	72,500,000	Kab. Kebumen, Semua Kecamatan, Semua Kelurahan	Dana Transfer Umum-Dana Alokasi Umum	Memperkuat Stabilitas Polhukhankam Dan Transformasi Pelayanan Publik	1. Penerapan Tata Kelola Pemerintahan yang Terintegrasi melalui e-gov dan Peningkatan Kapabilitas Aparatur	Instansi Terkait	12 Bulan	78,825,000	DINAS LINGKUNGAN HIDUP, KELAUTAN DAN PERIKANAN
2 11 01 2.06 09	Penyelenggaraan Rapat Koordinasi dan Konsultasi SKPD	Jumlah Rapat Koordinasi dan Konsultasi SKPD yang diselenggarakan				12 Bulan	12 Bulan	177,250,000	177,250,000	177,250,000	Kab. Kebumen, Semua Kecamatan, Semua Kelurahan	Dana Transfer Umum-Dana Alokasi Umum	Memperkuat Stabilitas Polhukhankam Dan Transformasi Pelayanan Publik	1. Penerapan Tata Kelola Pemerintahan yang Terintegrasi melalui e-gov dan Peningkatan Kapabilitas Aparatur	Instansi Terkait	12 Bulan	184,567,000	DINAS LINGKUNGAN HIDUP, KELAUTAN DAN PERIKANAN
2 11 01 2.06 10	Penatausahaan Arsip Dinamis pada SKPD	Jumlah bulan penataan arsip				12 bulan	12 bulan	20,000,000	20,000,000	20,000,000	Kab. Kebumen, Semua Kecamatan, Semua Kelurahan	Dana Transfer Umum-Dana Alokasi Umum	Memperkuat Stabilitas Polhukhankam Dan Transformasi Pelayanan Publik	1. Penerapan Tata Kelola Pemerintahan yang Terintegrasi melalui e-gov dan Peningkatan Kapabilitas Aparatur	Instansi Terkait	12 bulan	30,000,000	DINAS LINGKUNGAN HIDUP, KELAUTAN DAN PERIKANAN
2 11 01 2.07	**Pengadaan Barang Milik Daerah Penunjang Urusan Pemerintah Daerah**	jumlah unit pengadaan barang milik daerah penunjang urusan pemerintah daerah	16 unit		4 unit		0 unit	**0**	**0**	**82,677,000**						0 unit	**82,677,000**	
2 11 01 2.07 06	Pengadaan Peralatan dan Mesin Lainnya	Jumlah Unit Peralatan dan Mesin Lainnya yang Disediakan					9 Unit	0	0	72,677,000	Kab. Kebumen, Kebumen, Kawedusan	Dana Transfer Umum-Dana Alokasi Umum		4. Perbaikan Infrastruktur untuk Pengembangan Perekonomian Darah	0	9 Unit	72,677,000	DINAS LINGKUNGAN HIDUP, KELAUTAN DAN PERIKANAN
2 11 01 2.07 10	Pengadaan Sarana dan Prasarana Gedung Kantor atau Bangunan Lainnya	Jumlah Unit Sarana dan Prasarana Gedung Kantor atau Bangunan Lainnya yang Disediakan					6 Unit	0	0	10,000,000	Kab. Kebumen, Kebumen, Kawedusan	Dana Transfer Umum-Dana Alokasi Umum		4. Perbaikan Infrastruktur untuk Pengembangan Perekonomian Darah	0	6 Unit	10,000,000	DINAS LINGKUNGAN HIDUP, KELAUTAN DAN PERIKANAN

Penetapan Perubahan Rencana Kerja Pemerintah Daerah (RKPD)
Kabupaten Kebumen
Tahun 2022

Kode	Urusan/ Bidang Urusan/ Program/ Kegiatan/ Sub Kegiatan	Indikator Program/ Kegiatan/ Sub Kegiatan	Target Akhir Periode RPJMD	Realisasi Capaian RKPD Tahun 2020	Prakiraan Capaian Target RKPD Tahun 2021	Capaian Kinerja dan Kerangka Pendanaan									Kelompok Sasaran	Prakiraan Maju Rencana Tahun 2023		Perangkat Daerah Penanggung Jawab
						Target 2022		Pagu Indikatif			Lokasi	Sumber Dana	Prioritas			Target	Pagu Indikatif	
						Semula	Menjadi	RKPD 2022	APBD 2022	RKPD 2022 Perubahan			Nasional	Daerah				
2 11 01 2.08	**Penyediaan Jasa Penunjang Urusan Pemerintahan Daerah**	Jumlah bulan jasa penunjang urusan pemerintah daerah	bulan		bulan	12 bulan	12 bulan	**411,250,000**	**411,250,000**	**370,672,000**						12 bulan	**425,175,000**	
2 11 01 2.08 01	Penyediaan Jasa Surat Menyurat	Jumlah bulan Penyediaan Jasa Surat Menyurat				12 Bulan	12 Bulan	6,750,000	6,750,000	6,750,000	Kab. Kebumen, Semua Kecamatan, Semua Kelurahan	Dana Transfer Umum-Dana Alokasi Umum	Memperkuat Stabilitas Polhukhankam Dan Transformasi Pelayanan Publik	1. Penerapan Tata Kelola Pemerintahan yang Terintegrasi melalui e-gov dan Peningkatan Kapabilitas Aparatur	Instansi Terkait	12 Bulan	6,825,000	DINAS LINGKUNGAN HIDUP, KELAUTAN DAN PERIKANAN
2 11 01 2.08 02	Penyediaan Jasa Komunikasi, Sumber Daya Air dan Listrik	Jumlah bulan Penyediaan Jasa Komunikasi, Sumber Daya Air dan Listrik				12 Bulan	12 Bulan	269,500,000	269,500,000	242,500,000	Kab. Kebumen, Semua Kecamatan, Semua Kelurahan	Dana Transfer Umum-Dana Alokasi Umum	Memperkuat Stabilitas Polhukhankam Dan Transformasi Pelayanan Publik	1. Penerapan Tata Kelola Pemerintahan yang Terintegrasi melalui e-gov dan Peningkatan Kapabilitas Aparatur	Instansi Terkait	12 Bulan	277,500,000	DINAS LINGKUNGAN HIDUP, KELAUTAN DAN PERIKANAN
2 11 01 2.08 04	Penyediaan Jasa Pelayanan Umum Kantor	Jumlah bulan Penyediaan Jasa Pelayanan Umum Kantor				12 Bulan	12 Bulan	135,000,000	135,000,000	121,422,000	Kab. Kebumen, Semua Kecamatan, Semua Kelurahan	Dana Transfer Umum-Dana Alokasi Umum	Memperkuat Stabilitas Polhukhankam Dan Transformasi Pelayanan Publik	1. Penerapan Tata Kelola Pemerintahan yang Terintegrasi melalui e-gov dan Peningkatan Kapabilitas Aparatur	Instansi Terkait	12 Bulan	140,850,000	DINAS LINGKUNGAN HIDUP, KELAUTAN DAN PERIKANAN
2 11 01 2.09	**Pemeliharaan Barang Milik Daerah Penunjang Urusan Pemerintahan Daerah**	Jumlah unit pemeliharaan barang milik daerah	unit		unit	12 unit	12 unit	**410,000,000**	**410,000,000**	**480,473,000**						12 unit	**575,880,000**	
2 11 01 2.09 02	Penyediaan Jasa Pemeliharaan, Biaya Pemeliharaan, Pajak, dan Perizinan Kendaraan Dinas Operasional atau Lapangan	Jumlah unit Kendaraan Dinas Operasional atau Lapangan terpelihara				40 unit	40 unit	288,250,000	288,250,000	288,250,000	Kab. Kebumen, Semua Kecamatan, Semua Kelurahan	Dana Transfer Umum-Dana Alokasi Umum	Memperkuat Stabilitas Polhukhankam Dan Transformasi Pelayanan Publik	1. Penerapan Tata Kelola Pemerintahan yang Terintegrasi melalui e-gov dan Peningkatan Kapabilitas Aparatur	Instansi Terkait	40 unit	300,750,000	DINAS LINGKUNGAN HIDUP, KELAUTAN DAN PERIKANAN
2 11 01 2.09 05	Pemeliharaan Mebel	Jumlah unit Mebel terpelihara				30 unit	30 unit	7,500,000	7,500,000	7,500,000	Kab. Kebumen, Semua Kecamatan, Semua Kelurahan	Dana Transfer Umum-Dana Alokasi Umum	Memperkuat Stabilitas Polhukhankam Dan Transformasi Pelayanan Publik	1. Penerapan Tata Kelola Pemerintahan yang Terintegrasi melalui e-gov dan Peningkatan Kapabilitas Aparatur	Instansi Terkait	30 unit	7,725,000	DINAS LINGKUNGAN HIDUP, KELAUTAN DAN PERIKANAN
2 11 01 2.09 06	Pemeliharaan Peralatan dan Mesin Lainnya	Jumlah unit Peralatan dan Mesin Lainnya terpelihara				54 unit	54 unit	10,500,000	10,500,000	20,500,000	Kab. Kebumen, Semua Kecamatan, Semua Kelurahan	Dana Transfer Umum-Dana Alokasi Umum	Memperkuat Stabilitas Polhukhankam Dan Transformasi Pelayanan Publik	1. Penerapan Tata Kelola Pemerintahan yang Terintegrasi melalui e-gov dan Peningkatan Kapabilitas Aparatur	Instansi Terkait	54 unit	13,905,000	DINAS LINGKUNGAN HIDUP, KELAUTAN DAN PERIKANAN
2 11 01 2.09 09	Pemeliharaan/Rehabilitasi Gedung Kantor dan Bangunan Lainnya	Jumlah bulan Gedung Kantor dan Bangunan Lainnya terpelihara				12 bulan	12 bulan	103,750,000	103,750,000	164,223,000	Kab. Kebumen, Semua Kecamatan, Semua Kelurahan	Dana Transfer Umum-Dana Alokasi Umum	Memperkuat Stabilitas Polhukhankam Dan Transformasi Pelayanan Publik	1. Penerapan Tata Kelola Pemerintahan yang Terintegrasi melalui e-gov dan Peningkatan Kapabilitas Aparatur	Instansi Terkait	12 bulan	253,500,000	DINAS LINGKUNGAN HIDUP, KELAUTAN DAN PERIKANAN

Penetapan Perubahan Rencana Kerja Pemerintah Daerah (RKPD)
Kabupaten Kebumen
Tahun 2022

Kode	Urusan/ Bidang Urusan/ Program/ Kegiatan/ Sub Kegiatan	Indikator Program/ Kegiatan/ Sub Kegiatan	Target Akhir Periode RPJMD	Realisasi Capaian RKPD Tahun 2020	Prakiraan Capaian Target RKPD Tahun 2021	Capaian Kinerja dan Kerangka Pendanaan									Kelompok Sasaran	Prakiraan Maju Rencana Tahun 2023		Perangkat Daerah Penanggung Jawab
						Target 2022		Pagu Indikatif			Lokasi	Sumber Dana	Prioritas			Target	Pagu Indikatif	
						Semula	Menjadi	RKPD 2022	APBD 2022	RKPD 2022 Perubahan			Nasional	Daerah				
2 11 02	**PROGRAM PERENCANAAN LINGKUNGAN HIDUP**	Persentase ketersediaan dokumen perencanaan lingkungan hidup	%		%	42,86 %	42,86 %	**220,000,000**	**191,000,000**	**341,000,000**						42,86 %	**195,000,000**	
2 11 02 2.01	**Rencana Perlindungan dan Pengelolaan Lingkungan Hidup (RPPLH) Kabupaten/Kota**	Jumlah dokumen lingkungan hidup yang disusun	dokumen		dokumen	2 dokumen	2 dokumen	**220,000,000**	**191,000,000**	**341,000,000**						2 dokumen	**195,000,000**	
2 11 02 2.01 01	Penyusunan dan Penetapan RPPLH Kabupaten/Kota	Jumlah dokumen lingkungan yang disusun (D3TLH/RPPLH)				1 dokumen	1 dokumen	130,000,000	125,000,000	125,000,000	Kab. Kebumen, Semua Kecamatan, Semua Kelurahan	Dana Transfer Umum-Dana Alokasi Umum	Membangun Lingkungan Hidup, Meningkatkan Ketahanan Bencana Dan Perubahan Iklim	5. Peningkatan Kondusivitas Wilayah dan Mitigasi Bencana	Dokumen perencanaan lingkungan hidup	1 dokumen	100,000,000	DINAS LINGKUNGAN HIDUP, KELAUTAN DAN PERIKANAN
2 11 02 2.01 02	Pengendalian Pelaksanaan RPPLH Kabupaten/Kota	Jumlah dokumen lingkungan yang disusun (IKPLHD)				1 dokumen	3 dokumen	90,000,000	66,000,000	216,000,000	Kab. Kebumen, Semua Kecamatan, Semua Kelurahan	Dana Transfer Umum-Dana Alokasi Umum	Membangun Lingkungan Hidup, Meningkatkan Ketahanan Bencana Dan Perubahan Iklim	5. Peningkatan Kondusivitas Wilayah dan Mitigasi Bencana	Dokumen perencanaan lingkungan hidup	3 dokumen	95,000,000	DINAS LINGKUNGAN HIDUP, KELAUTAN DAN PERIKANAN
2 11 03	**PROGRAM PENGENDALIAN PENCEMARAN DAN/ATAU KERUSAKAN LINGKUNGAN HIDUP**	Indeks kualitaas lingkungan Hidup	indeks		indeks	74,10 indeks	74,10 indeks	**3,605,552,000**	**2,553,485,000**	**2,553,485,000**						74,10 indeks	**3,736,980,000**	
2 11 03 2.01	**Pencegahan Pencemaran dan/atau Kerusakan Lingkungan Hidup Kabupaten/Kota**	Jumlah kegiatan pencegahan pencemaran dan/atau kerusakan lingkungan hidup	kegiatan		kegiatan	15 kegiatan	15 kegiatan	**995,000,000**	**587,000,000**	**587,000,000**						15 kegiatan	**1,066,500,000**	
2 11 03 2.01 01	Koordinasi, Sinkronisasi, dan Pelaksanaan Pencegahan Pencemaran Lingkungan Hidup Dilaksanakan terhadap Media Tanah, Air, Udara, dan Laut	Jumlah dokumen lingkungan yang disusun (Identifikasi Biomassa) Jumlah operasional kegiatan dan penunjang lab				1 paket 1 Kegiatan	1 paket 1 Kegiatan	550,000,000	142,000,000	142,000,000	Kab. Kebumen, Semua Kecamatan, Semua Kelurahan	Dana Transfer Umum-Dana Alokasi Umum	Membangun Lingkungan Hidup, Meningkatkan Ketahanan Bencana Dan Perubahan Iklim	5. Peningkatan Kondusivitas Wilayah dan Mitigasi Bencana	Seluruh masyarakat di Kabupaten kebumen	1 paket 1 Kegiatan	566,500,000	DINAS LINGKUNGAN HIDUP, KELAUTAN DAN PERIKANAN
2 11 03 2.01 02	Koordinasi, Sinkronisasi dan Pelaksanaan Pengendalian Emisi Gas Rumah Kaca, Mitigasi dan Adaptasi Perubahan Iklim	Jumlah dokumen penanganan emisi gas rumah kaca				1 dokumen	1 dokumen	45,000,000	45,000,000	45,000,000	Semua Kab/Kota, Semua Kecamatan, Semua Kelurahan	Dana Transfer Umum-Dana Alokasi Umum	Membangun Lingkungan Hidup, Meningkatkan Ketahanan Bencana Dan Perubahan Iklim	5. Peningkatan Kondusivitas Wilayah dan Mitigasi Bencana	Seluruh masyarakat di Kabupaten kebumen	1 dokumen	50,000,000	DINAS LINGKUNGAN HIDUP, KELAUTAN DAN PERIKANAN
2 11 03 2.01 03	Pengelolaan Laboratorium Lingkungan Hidup Kabupaten/Kota	Jumlah pelayanan laboratorium lingkungan hidup				12 bulan	12 bulan	400,000,000	400,000,000	400,000,000	Kab. Kebumen, Semua Kecamatan, Semua Kelurahan Kab. Kebumen, Kebumen, Semua Kelurahan	Dana Transfer Umum-Dana Alokasi Umum	Membangun Lingkungan Hidup, Meningkatkan Ketahanan Bencana Dan Perubahan Iklim	5. Peningkatan Kondusivitas Wilayah dan Mitigasi Bencana	Seluruh masyarakat di Kabupaten kebumen	12 bulan	450,000,000	DINAS LINGKUNGAN HIDUP, KELAUTAN DAN PERIKANAN

Penetapan Perubahan Rencana Kerja Pemerintah Daerah (RKPD)
Kabupaten Kebumen
Tahun 2022

Kode	Urusan/ Bidang Urusan/ Program/ Kegiatan/ Sub Kegiatan	Indikator Program/ Kegiatan/ Sub Kegiatan	Target Akhir Periode RPJMD	Realisasi Capaian RKPD Tahun 2020	Prakiraan Capaian Target RKPD Tahun 2021	Capaian Kinerja dan Kerangka Pendanaan									Kelompok Sasaran	Prakiraan Maju Rencana Tahun 2023		Perangkat Daerah Penanggung Jawab
						Target 2022		Pagu Indikatif			Lokasi	Sumber Dana	Prioritas			Target	Pagu Indikatif	
						Semula	Menjadi	RKPD 2022	APBD 2022	RKPD 2022 Perubahan			Nasional	Daerah				
2 11 03 2.02	**Penanggulangan Pencemaran dan/atau Kerusakan Lingkungan Hidup Kabupaten/Kota**	Jumlah kegiatan penanggulangan pencemaran dan/atau kerusakan lingkungan hidup	kegiatan		kegiatan	11 kegiatan	11 kegiatan	**919,152,000**	**647,517,000**	**647,517,000**						11 kegiatan	**975,100,000**	
2 11 03 2.02 01	Pemberian Informasi Peringatan Pencemaran dan/atau Kerusakan Lingkungan Hidup pada Masyarakat	Jumlah fasilitasi pendampingan dan penyuluhan pengendalian polusi pencemaran dan sarpras informasi lingkungan				6 kegiatan	6 kegiatan	170,000,000	170,000,000	170,000,000	Semua Kab/Kota, Semua Kecamatan, Semua Kelurahan Kab. Kebumen, Kebumen, Kebumen	Dana Transfer Umum-Dana Alokasi Umum	Membangun Lingkungan Hidup, Meningkatkan Ketahanan Bencana Dan Perubahan Iklim	5. Peningkatan Kondusivitas Wilayah dan Mitigasi Bencana	Seluruh masyarakat di Kabupaten Kebumen	6 kegiatan	175,100,000	DINAS LINGKUNGAN HIDUP, KELAUTAN DAN PERIKANAN
2 11 03 2.02 03	Penghentian Pencemaran dan/atau Kerusakan Lingkungan Hidup	Jumlah IPAL industri kecil yang dibangun				3 paket	3 paket	749,152,000	477,517,000	477,517,000	Kab. Kebumen, Pejagoan, Logede Kab. Kebumen, Rowokele, Bumiagung Kab. Kebumen, Gombong, Kalitengah	Dana Transfer Umum-Dana Alokasi Umum	Membangun Lingkungan Hidup, Meningkatkan Ketahanan Bencana Dan Perubahan Iklim	5. Peningkatan Kondusivitas Wilayah dan Mitigasi Bencana	Seluruh masyarakat di Kabupaten Kebumen	3 paket	800,000,000	DINAS LINGKUNGAN HIDUP, KELAUTAN DAN PERIKANAN
2 11 03 2.03	**Pemulihan Pencemaran dan/atau Kerusakan Lingkungan Hidup Kabupaten/Kota**	Jumlah kegiatan pemulihan pencemaran dan/atu kerusakan lingkungan hidup	kegiatan		kegiatan	16 kegiatan	16 kegiatan	**1,691,400,000**	**1,318,968,000**	**1,318,968,000**						16 kegiatan	**1,695,380,000**	
2 11 03 2.03 04	Koordinasi, Sinkronisasi dan Pelaksanaan Rehabilitasi	Jumlah fasilitasi pembinaan, sosialisasi dan pendampingan konservasi lingkungan, kampung iklim, forum pegiat lingkungan/forum DAS/mangroove dan sarpras tanaman				12 paket	12 paket	1,500,000,000	1,172,968,000	1,172,968,000	Kab. Kebumen, Ayah, Semua Kelurahan Kab. Kebumen, Buayan, Semua Kelurahan Kab. Kebumen, Klirong, Semua Kelurahan Kab. Kebumen, Ambal, Semua Kelurahan Kab. Kebumen, Mirit, Semua Kelurahan Kab. Kebumen, Kutowinangun, Semua Kelurahan Kab. Kebumen, Sruweng, Semua Kelurahan Kab. Kebumen, Rowokele, Semua Kelurahan Kab. Kebumen, Sempor, Semua Kelurahan Kab. Kebumen, Gombong, Semua	Dana Transfer Umum-Dana Alokasi Umum	Membangun Lingkungan Hidup, Meningkatkan Ketahanan Bencana Dan Perubahan Iklim	5. Peningkatan Kondusivitas Wilayah dan Mitigasi Bencana	Seluruh masyarakat di Kabupaten Kebumen	12 paket	1,545,000,000	DINAS LINGKUNGAN HIDUP, KELAUTAN DAN PERIKANAN

Penetapan Perubahan Rencana Kerja Pemerintah Daerah (RKPD)
Kabupaten Kebumen
Tahun 2022

Kode	Urusan/ Bidang Urusan/ Program/ Kegiatan/ Sub Kegiatan	Indikator Program/ Kegiatan/ Sub Kegiatan	Target Akhir Periode RPJMD	Realisasi Capaian RKPD Tahun 2020	Prakiraan Capaian Target RKPD Tahun 2021	Capaian Kinerja dan Kerangka Pendanaan									Kelompok Sasaran	Prakiraan Maju Rencana Tahun 2023		Perangkat Daerah Penanggung Jawab
						Target 2022		Pagu Indikatif			Lokasi	Sumber Dana	Prioritas			Target	Pagu Indikatif	
						Semula	Menjadi	RKPD 2022	APBD 2022	RKPD 2022 Perubahan			Nasional	Daerah				
											Kelurahan Kab. Kebumen, Karanggayam, Semua Kelurahan Kab. Kebumen, Padureso, Semua Kelurahan Kab. Kebumen, Karangsambung, Semua Kelurahan							
2 11 03 2.03 05	Koordinasi, Sinkronisasi dan Pelaksanaan Restorasi	Jumlah fasiltiasi pembinaan/sosialisasi dan rencana aksi/demplot pelestarian sumber daya genetik dan HCPSN				4 paket	4 paket	146,000,000	146,000,000	146,000,000	Kab. Kebumen, Ayah, Semua Kelurahan Kab. Kebumen, Kutowinangun, Semua Kelurahan Kab. Kebumen, Kebumen, Semua Kelurahan Kab. Kebumen, Karanggayam, Semua Kelurahan Kab. Kebumen, Sadang, Semua Kelurahan	Dana Transfer Umum-Dana Alokasi Umum	Membangun Lingkungan Hidup, Meningkatkan Ketahanan Bencana Dan Perubahan Iklim	5. Peningkatan Kondusivitas Wilayah dan Mitigasi Bencana	Seluruh masyarakat di Kabupaten Kebumen	4 paket	150,380,000	DINAS LINGKUNGAN HIDUP, KELAUTAN DAN PERIKANAN
2 11 04	**PROGRAM PENGELOLAAN KEANEKARAGAMAN HAYATI (KEHATI)**	Persentase penanganan keanekaragaman hayati daerah	%		%	26,67 %	26,67 %	**3,244,490,000**	**2,794,490,000**	**3,720,050,000**						26,67 %	**3,269,490,000**	
2 11 04 2.01	**Pengelolaan Keanekaragaman Hayati Kabupaten/Kota**	Jumlah dokumen perencanaan dan pengelolaan kehati	dokumen		dokumen	1 dokumen	1 dokumen	**3,244,490,000**	**2,794,490,000**	**3,720,050,000**						1 dokumen	**3,269,490,000**	
2 11 04 2.01 01	Penyusunan dan Penetapan Rencana Pengelolaan Keanekaragaman Hayati	Jumlah dokumen perencanaan pengelolaan RTH				1 dokumen	1 dokumen	100,000,000	100,000,000	100,000,000	Semua Kab/Kota, Semua Kecamatan, Semua Kelurahan	Dana Transfer Umum-Dana Alokasi Umum	Membangun Lingkungan Hidup, Meningkatkan Ketahanan Bencana Dan Perubahan Iklim	5. Peningkatan Kondusivitas Wilayah dan Mitigasi Bencana 5. Peningkatan Kondusivitas Wilayah dan Mitigasi Bencana	Ruang terbuka hijau dan keanekaragaman hayati	1 dokumen	100,000,000	DINAS LINGKUNGAN HIDUP, KELAUTAN DAN PERIKANAN
2 11 04 2.01 04	Pengelolaan Ruang Terbuka Hijau (RTH)	Jumlah Kegiatan Pemeliharaan RTH				1 Kegiatan	3 Kegiatan	3,044,490,000	2,594,490,000	3,520,050,000	Kab. Kebumen, Ambal, Ambalresmi Kab. Kebumen, Prembun, Prembun Kab. Kebumen, Kutowinangun, Kutowinangun Kab. Kebumen, Kebumen, Kebumen Kab. Kebumen, Kebumen, Bumirejo	Dana Transfer Umum-Dana Alokasi Umum	Membangun Lingkungan Hidup, Meningkatkan Ketahanan Bencana Dan Perubahan Iklim	5. Peningkatan Kondusivitas Wilayah dan Mitigasi Bencana	Ruang terbuka hijau dan keanekaragaman hayati	3 Kegiatan	3,044,490,000	DINAS LINGKUNGAN HIDUP, KELAUTAN DAN PERIKANAN

Penetapan Perubahan Rencana Kerja Pemerintah Daerah (RKPD)
Kabupaten Kebumen
Tahun 2022

Kode	Urusan/ Bidang Urusan/ Program/ Kegiatan/ Sub Kegiatan	Indikator Program/ Kegiatan/ Sub Kegiatan	Target Akhir Periode RPJMD	Realisasi Capaian RKPD Tahun 2020	Prakiraan Capaian Target RKPD Tahun 2021	Capaian Kinerja dan Kerangka Pendanaan									Kelompok Sasaran	Prakiraan Maju Rencana Tahun 2023		Perangkat Daerah Penanggung Jawab
						Target 2022		Pagu Indikatif			Lokasi	Sumber Dana	Prioritas			Target	Pagu Indikatif	
						Semula	Menjadi	RKPD 2022	APBD 2022	RKPD 2022 Perubahan			Nasional	Daerah				
											Kab. Kebumen, Gombong, Gombong							
2 11 04 2.01 06	Pengembangan Kapasitas Kelembagaan dan SDM dalam Pengelolaan Keanekaragaman Hayati	Jumlah lembaga keanekaragaman hayati yang dibina				1 kegiatan	1 kegiatan	30,000,000	30,000,000	30,000,000	Kab. Kebumen, Semua Kecamatan, Semua Kelurahan	Dana Transfer Umum-Dana Alokasi Umum	Membangun Lingkungan Hidup, Meningkatkan Ketahanan Bencana Dan Perubahan Iklim	5. Peningkatan Kondusivitas Wilayah dan Mitigasi Bencana	Ruang terbuka hijau dan keanekaragaman hayati	1 kegiatan	50,000,000	DINAS LINGKUNGAN HIDUP, KELAUTAN DAN PERIKANAN
2 11 04 2.01 07	Pengelolaan Sarana dan Prasarana Keanekaragaman Hayati	Jumlah pengelolaan keanekaragaman hayati				1 kegiatan	1 kegiatan	70,000,000	70,000,000	70,000,000	Kab. Kebumen, Semua Kecamatan, Semua Kelurahan	Dana Transfer Umum-Dana Alokasi Umum	Membangun Lingkungan Hidup, Meningkatkan Ketahanan Bencana Dan Perubahan Iklim	5. Peningkatan Kondusivitas Wilayah dan Mitigasi Bencana	Ruang terbuka hijau dan keanekaragaman hayati	1 kegiatan	75,000,000	DINAS LINGKUNGAN HIDUP, KELAUTAN DAN PERIKANAN
2 11 05	**PROGRAM PENGENDALIAN BAHAN BERBAHAYA DAN BERACUN (B3) DAN LIMBAH BAHAN BERBAHAYA DAN BERACUN (LIMBAH B3)**	Persentase kegiatan usaha yang memiliki izin pengelolaan limbah B3	%		%	35 %	35 %	**110,000,000**	**110,000,000**	**110,000,000**						35 %	**113,300,000**	
2 11 05 2.01	**Penyimpanan Sementara Limbah B3**	Jumlah fasilitasi dan verifikasi pengelolaan B3 dan LB3	kegiatan		kegiatan	30 kegiatan	30 kegiatan	**110,000,000**	**110,000,000**	**110,000,000**						30 kegiatan	**113,300,000**	
2 11 05 2.01 01	Fasilitasi Pemenuhan Komitmen Izin Penyimpanan Sementara Limbah B3 Dilaksanakan melalui Sistem Pelayanan Perizinan Berusaha Terintegrasi secara Elektronik	Jumlah fasilitasi dan pembinaan pengelolaan B3				4 kali	4 kali	60,000,000	60,000,000	60,000,000	Semua Kab/Kota, Semua Kecamatan, Semua Kelurahan	Dana Transfer Umum-Dana Alokasi Umum	Memperkuat Infrastruktur Untuk Mendukung Pengembangan Ekonomi Dan Pelayanan Dasar	4. Perbaikan Infrastruktur untuk Pengembangan Perekonomian Darah	Kegiatan usaha di Kabupaten Kebumen	4 kali	61,800,000	DINAS LINGKUNGAN HIDUP, KELAUTAN DAN PERIKANAN
2 11 05 2.01 02	Verifikasi Lapangan untuk Memastikan Pemenuhan Persyaratan Administrasi dan Teknis Penyimpanan Sementara Limbah B3	Jumlah kegiatan verifikasi limbah B3				1 kegiatan	1 kegiatan	50,000,000	50,000,000	50,000,000	Semua Kab/Kota, Semua Kecamatan, Semua Kelurahan	Dana Transfer Umum-Dana Alokasi Umum	Memperkuat Infrastruktur Untuk Mendukung Pengembangan Ekonomi Dan Pelayanan Dasar	4. Perbaikan Infrastruktur untuk Pengembangan Perekonomian Darah	Kegiatan usaha di Kabupaten Kebumen	1 kegiatan	51,500,000	DINAS LINGKUNGAN HIDUP, KELAUTAN DAN PERIKANAN
2 11 06	**PROGRAM PEMBINAAN DAN PENGAWASAN TERHADAP IZIN LINGKUNGAN DAN IZIN PERLINDUNGAN DAN PENGELOLAAN LINGKUNGAN HIDUP (PPLH)**	Persentase pengawasan kegiatan usaha dan penanganan ijin lingkungan	%		%	7,36 %	7,36 %	**220,000,000**	**187,100,000**	**179,210,000**						7,36 %	**226,600,000**	
2 11 06 2.01	**Pembinaan dan Pengawasan Terhadap Usaha dan/atau Kegiatan yang Izin Lingkungan dan Izin PPLH diterbitkan oleh Pemerintah Daerah Kabupaten/Kota**	Jumlah unit usaha yang mendapat rekomendasi ijin lingkungan, ijin PPLH dan pengawasan kegiatan usaha	unit		unit	125 unit	125 unit	**220,000,000**	**187,100,000**	**179,210,000**						125 unit	**226,600,000**	

Penetapan Perubahan Rencana Kerja Pemerintah Daerah (RKPD)
Kabupaten Kebumen
Tahun 2022

Kode	Urusan/ Bidang Urusan/ Program/ Kegiatan/ Sub Kegiatan	Indikator Program/ Kegiatan/ Sub Kegiatan	Target Akhir Periode RPJMD	Realisasi Capaian RKPD Tahun 2020	Prakiraan Capaian Target RKPD Tahun 2021	Capaian Kinerja dan Kerangka Pendanaan									Kelompok Sasaran	Prakiraan Maju Rencana Tahun 2023		Perangkat Daerah Penanggung Jawab
						Target 2022		Pagu Indikatif			Lokasi	Sumber Dana	Prioritas			Target	Pagu Indikatif	
						Semula	Menjadi	RKPD 2022	APBD 2022	RKPD 2022 Perubahan			Nasional	Daerah				
2 11 06 2.01 01	Fasilitasi Pemenuhan Ketentuan dan Kewajiban Izin Lingkungan dan/atau Izin PPLH	Jumlah unit usaha yang mendapat fasilitasi penilaian dokumen ijin lingkungan (UKL, UPL, AMDAL) dan ijin PPLH (IPLC)				100 unit	100 unit	140,000,000	115,600,000	115,600,000	Kab. Kebumen, Semua Kecamatan, Semua Kelurahan	Dana Transfer Umum-Dana Alokasi Umum	Membangun Lingkungan Hidup, Meningkatkan Ketahanan Bencana Dan Perubahan Iklim	5. Peningkatan Kondusivitas Wilayah dan Mitigasi Bencana	Kelompok/unit usaha/masyarakat	100 unit	144,200,000	DINAS LINGKUNGAN HIDUP, KELAUTAN DAN PERIKANAN
2 11 06 2.01 03	Pengawasan Usaha dan/atau Kegiatan yang Izin Lingkungan Hidup, Izin PPLH yang Diterbitkan oleh Pemerintah Daerah Kabupaten/Kota	Jumlah kegiatan unit usaha yang diawasi				25 unit	25 unit	80,000,000	71,500,000	63,610,000	Kab. Kebumen, Semua Kecamatan, Semua Kelurahan	Dana Transfer Umum-Dana Alokasi Umum	Membangun Lingkungan Hidup, Meningkatkan Ketahanan Bencana Dan Perubahan Iklim	5. Peningkatan Kondusivitas Wilayah dan Mitigasi Bencana	Kelompok/unit usaha/masyarakat	25 unit	82,400,000	DINAS LINGKUNGAN HIDUP, KELAUTAN DAN PERIKANAN
2 11 08	**PROGRAM PENINGKATAN PENDIDIKAN, PELATIHAN DAN PENYULUHAN LINGKUNGAN HIDUP UNTUK MASYARAKAT**	Persentase desa dan kelurahan yang memiliki peraturan lingkungan hidup	%		%	13,26 %	13,26 %	**254,000,000**	**192,050,000**	**199,940,000**						13,26 %	**289,000,000**	
2 11 08 2.01	**Penyelenggaraan Pendidikan, Pelatihan, dan Penyuluhan Lingkungan Hidup untuk Lembaga Kemasyarakatan Tingkat Daerah Kabupaten/Kota**	Jumlah lokasi yang memperoleh pendampingan penyusunan perdes dan sekolah adiwiyata	lokasi		lokasi	13 lokasi	13 lokasi	**254,000,000**	**192,050,000**	**199,940,000**						13 lokasi	**289,000,000**	
2 11 08 2.01 01	Peningkatan Kapasitas dan Kompetensi Sumber Daya Manusia Bidang Lingkungan Hidup untuk Lembaga Kemasyarakatan	Jumlah desa yang dilakukan pendampingan penyusunan perdes				7 desa	7 desa	134,000,000	126,300,000	126,300,000	Kab. Kebumen, Semua Kecamatan, Semua Kelurahan	Dana Transfer Umum-Dana Alokasi Umum	Membangun Lingkungan Hidup, Meningkatkan Ketahanan Bencana Dan Perubahan Iklim	5. Peningkatan Kondusivitas Wilayah dan Mitigasi Bencana	Desa/kelurahan/sekolah di Kab. Kebumen	7 desa	164,000,000	DINAS LINGKUNGAN HIDUP, KELAUTAN DAN PERIKANAN
2 11 08 2.01 02	Pendampingan Gerakan Peduli Lingkungan Hidup	Jumlah sekolah yang dilakukan pembinaan sekolah adiwiyata dan Gerakan Peduli Lingkungan Hidup				6 sekolah	6 sekolah	120,000,000	65,750,000	73,640,000	Kab. Kebumen, Semua Kecamatan, Semua Kelurahan	Dana Transfer Umum-Dana Alokasi Umum	Membangun Lingkungan Hidup, Meningkatkan Ketahanan Bencana Dan Perubahan Iklim	5. Peningkatan Kondusivitas Wilayah dan Mitigasi Bencana	Desa/kelurahan/sekolah di Kab. Kebumen	6 sekolah	125,000,000	DINAS LINGKUNGAN HIDUP, KELAUTAN DAN PERIKANAN
2 11 09	**PROGRAM PENGHARGAAN LINGKUNGAN HIDUP UNTUK MASYARAKAT**	Persentase fasilitasi penghargaan lingkungan hidup	%		%	33,33 %	33,33 %	**175,000,000**	**113,850,000**	**113,850,000**						33,33 %	**180,000,000**	
2 11 09 2.01	**Pemberian Penghargaan Lingkungan Hidup Tingkat Daerah Kabupaten/Kota**	Jumlah titik pantau penilaian penghargaan lingkungan hidup	loaksi		loaksi	17 loaksi	17 loaksi	**175,000,000**	**113,850,000**	**113,850,000**						17 loaksi	**180,000,000**	
2 11 09 2.01 01	Penilaian Kinerja Masyarakat/Lembaga Masyarakat/Dunia Usaha/Dunia Pendidikan/ Filantropi dalam Perlindungan dan Pengelolaan Lingkungan Hidup	Jumlah titik pantau penilaian penghargaan lingkungan hidup				17 lokasi	17 lokasi	175,000,000	113,850,000	113,850,000	Kab. Kebumen, Semua Kecamatan, Semua Kelurahan	Dana Transfer Umum-Dana Alokasi Umum	Membangun Lingkungan Hidup, Meningkatkan Ketahanan Bencana Dan Perubahan Iklim	5. Peningkatan Kondusivitas Wilayah dan Mitigasi Bencana	Seluruh kelompok masyarakat di Kab. Kebumen	17 lokasi	180,000,000	DINAS LINGKUNGAN HIDUP, KELAUTAN DAN PERIKANAN
2 11 10	**PROGRAM PENANGANAN PENGADUAN**	Persentase penanganan pengaduan masyarakat	%		%	100 %	100 %	**80,000,000**	**53,819,000**	**53,819,000**						100 %	**91,200,000**	

Penetapan Perubahan Rencana Kerja Pemerintah Daerah (RKPD)
Kabupaten Kebumen
Tahun 2022

Kode	Urusan/ Bidang Urusan/ Program/ Kegiatan/ Sub Kegiatan	Indikator Program/ Kegiatan/ Sub Kegiatan	Target Akhir Periode RPJMD	Realisasi Capaian RKPD Tahun 2020	Prakiraan Capaian Target RKPD Tahun 2021	Capaian Kinerja dan Kerangka Pendanaan									Kelompok Sasaran	Prakiraan Maju Rencana Tahun 2023		Perangkat Daerah Penanggung Jawab
						Target 2022		Pagu Indikatif			Lokasi	Sumber Dana	Prioritas			Target	Pagu Indikatif	
						Semula	Menjadi	RKPD 2022	APBD 2022	RKPD 2022 Perubahan			Nasional	Daerah				
	LINGKUNGAN HIDUP																	
2 11 10 2.01	**Penyelesaian Pengaduan Masyarakat di Bidang Perlindungan dan Pengelolaan Lingkungan Hidup (PPLH) Kabupaten/Kota**	Jumlah fasilitasi penanganan pengaduan masyarakat terhadap PPLH	kasus		kasus	10 kasus	10 kasus	**80,000,000**	**53,819,000**	**53,819,000**						10 kasus	**91,200,000**	
2 11 10 2.01 01	Pengelolaan Pengaduan Masyarakat terhadap PPLH Kabupaten/Kota	Jumlah fasilitasai pengelolaan pengaduan masyarakat terhadap PPLH				10 kasus	10 kasus	40,000,000	30,000,000	30,000,000	Kab. Kebumen, Semua Kecamatan, Semua Kelurahan	Dana Transfer Umum-Dana Alokasi Umum	Membangun Lingkungan Hidup, Meningkatkan Ketahanan Bencana Dan Perubahan Iklim	5. Peningkatan Kondusivitas Wilayah dan Mitigasi Bencana	Seluruh masyarakat di Kabupaten Kebumen	10 kasus	41,200,000	DINAS LINGKUNGAN HIDUP, KELAUTAN DAN PERIKANAN
2 11 10 2.01 02	Koordinasi dan Sinkronisasi Penerapan Sanksi Administrasi, Penyelesaian Sengketa, dan/atau Penyidikan Lingkungan Hidup di Luar Pengadilan atau melalui Pengadilan	Jumlah fasilitasi koordinasi penerapan sanksi lingkungan hidup				10 kasus	10 kasus	40,000,000	23,819,000	23,819,000	Kab. Kebumen, Semua Kecamatan, Semua Kelurahan	Dana Transfer Umum-Dana Alokasi Umum	Membangun Lingkungan Hidup, Meningkatkan Ketahanan Bencana Dan Perubahan Iklim	5. Peningkatan Kondusivitas Wilayah dan Mitigasi Bencana	Seluruh masyarakat di Kabupaten Kebumen	10 kasus	50,000,000	DINAS LINGKUNGAN HIDUP, KELAUTAN DAN PERIKANAN
2 11 11	**PROGRAM PENGELOLAAN PERSAMPAHAN**	Persentase jumlah sampah yang terkurangi melalui 3R	%		%	26 %	26 %	**9,846,578,000**	**8,162,716,000**	**9,079,790,000**						26 %	**13,547,027,000**	
2 11 11 2.01	**Pengelolaan Sampah**	Jumlah Kegiatan pengelolaan sampah	kegiatan		kegiatan	5 kegiatan	5 kegiatan	**9,846,578,000**	**8,162,716,000**	**9,079,790,000**						5 kegiatan	**13,547,027,000**	
2 11 11 2.01 01	Penyusunan Kebijakan dan Strategi Daerah Pengelolaan Sampah Kabupaten/Kota	Jumlah dokumen review capaian jakstrada				1 Dokumen	1 Dokumen	30,000,000	22,500,000	22,500,000	Kab. Kebumen, Semua Kecamatan, Semua Kelurahan	Dana Transfer Umum-Dana Alokasi Umum	Memperkuat Infrastruktur Untuk Mendukung Pengembangan Ekonomi Dan Pelayanan Dasar	4. Perbaikan Infrastruktur untuk Pengembangan Perekonomian Darah	Seluruh masyarakat di Kabupaten Kebumen	1 Dokumen	35,000,000	DINAS LINGKUNGAN HIDUP, KELAUTAN DAN PERIKANAN
2 11 11 2.01 02	Pengurangan Sampah dengan melakukan Pembatasan, Pendauran Ulang dan Pemanfaatan Kembali	Jumlah lokasi pendampingan pengelolaan TPST/pembentukan bank sampah				9 lokasi	9 lokasi	175,000,000	148,350,000	148,350,000	Semua Kab/Kota, Semua Kecamatan, Semua Kelurahan	Dana Transfer Umum-Dana Alokasi Umum	Memperkuat Infrastruktur Untuk Mendukung Pengembangan Ekonomi Dan Pelayanan Dasar	4. Perbaikan Infrastruktur untuk Pengembangan Perekonomian Darah	Seluruh masyarakat di Kabupaten Kebumen	9 lokasi	341,908,000	DINAS LINGKUNGAN HIDUP, KELAUTAN DAN PERIKANAN
2 11 11 2.01 03	Penanganan Sampah dengan melakukan Pemilahan, Pengumpulan, Pengangkutan, Pengolahan, dan Pemrosesan Akhir Sampah di TPA/TPST/SPA Kabupaten/Kota	Jumlah pelayanan pengelolaan sampah (UPTD Wilayah Barat dan Wilayah Timur)				12 bulan	12 bulan	7,072,114,000	6,129,152,000	6,998,226,000	Kab. Kebumen, Semua Kecamatan, Semua Kelurahan	Dana Transfer Umum-Dana Alokasi Umum	Memperkuat Infrastruktur Untuk Mendukung Pengembangan Ekonomi Dan Pelayanan Dasar	4. Perbaikan Infrastruktur untuk Pengembangan Perekonomian Darah	Seluruh masyarakat di Kabupaten Kebumen	12 bulan	7,721,406,000	DINAS LINGKUNGAN HIDUP, KELAUTAN DAN PERIKANAN
2 11 11 2.01 04	Peningkatan Peran serta Masyarakat dalam Pengelolaan Persampahan	Jumlah pendampingan/sosialisasi pengelolaan persampahan 3R				5 kecamatan	5 kecamatan	250,000,000	207,250,000	207,250,000	Kab. Kebumen, Semua Kecamatan, Semua Kelurahan	Dana Transfer Umum-Dana Alokasi Umum	Memperkuat Infrastruktur Untuk Mendukung Pengembangan Ekonomi Dan Pelayanan Dasar	4. Perbaikan Infrastruktur untuk Pengembangan Perekonomian Darah	Seluruh masyarakat di Kabupaten Kebumen	5 kecamatan	275,000,000	DINAS LINGKUNGAN HIDUP, KELAUTAN DAN PERIKANAN
2 11 11 2.01 07	Penyediaan Sarana dan Prasarana Pengelolaan Persampahan di	Jumlah dokumen perencanaan pembangunan sarana				8 paket	8 paket	2,319,464,000	1,655,464,000	1,703,464,000	Kab. Kebumen, Petanahan,	Dana Transfer Umum-Dana	Memperkuat Infrastruktur Untuk Mendukung Pengembangan	4. Perbaikan Infrastruktur untuk Pengembangan Perekonomian	Seluruh masyarakat di Kabupaten Kebumen	8 paket	5,173,713,000	DINAS LINGKUNGAN HIDUP, KELAUTAN DAN PERIKANAN

Penetapan Perubahan Rencana Kerja Pemerintah Daerah (RKPD)
Kabupaten Kebumen
Tahun 2022

Kode	Urusan/ Bidang Urusan/ Program/ Kegiatan/ Sub Kegiatan	Indikator Program/ Kegiatan/ Sub Kegiatan	Target Akhir Periode RPJMD	Realisasi Capaian RKPD Tahun 2020	Prakiraan Capaian Target RKPD Tahun 2021	Capaian Kinerja dan Kerangka Pendanaan									Kelompok Sasaran	Prakiraan Maju Rencana Tahun 2023		Perangkat Daerah Penanggung Jawab
						Target 2022		Pagu Indikatif			Lokasi	Sumber Dana	Prioritas			Target	Pagu Indikatif	
						Semula	Menjadi	RKPD 2022	APBD 2022	RKPD 2022 Perubahan			Nasional	Daerah				
	TPA/TPST/SPA Kabupaten/Kota	persampahan, supervisi pembangunan sarpras persampahan, sarana dan prasarana pengelolaan persampahan yang di bangun/dipelihara /diadakan									Podourip	Alokasi Umum	Ekonomi Dan Pelayanan Dasar	Darah				
3	**URUSAN PEMERINTAHAN PILIHAN**																	
3 25	**URUSAN PEMERINTAHAN BIDANG KELAUTAN DAN PERIKANAN**							**15,791,686,000**	**9,288,240,000**	**9,589,040,000**							**12,370,854,000**	
3 25 03	**PROGRAM PENGELOLAAN PERIKANAN TANGKAP**	Persentase peningkatan produksi perikanan tangkap	%		%	2,50 %	2,50 %	**6,182,990,000**	**4,315,490,000**	**4,501,552,000**						2,50 %	**5,381,325,000**	
3 25 03 2.01	**Pengelolaan Penangkapan Ikan di Wilayah Sungai, Danau, Waduk, Rawa, dan Genangan Air Lainnya yang dapat Diusahakan dalam 1 (satu) Daerah Kabupaten/ Kota**	Jumlah produksi perikanan tangkap	Ton		Ton	9136.73 Ton	9136.73 Ton	**4,395,490,000**	**2,950,490,000**	**3,135,490,000**						9136.73 Ton	**3,921,825,000**	
3 25 03 2.01 02	Penyediaan Prasarana Usaha Perikanan Tangkap	Jumlah Prasarana Tempat Pelelangan Ikan (TPI) Yang Dibangun/Direhabilitasi Jumlah Prasarana Tempat Pelelangan Ikan (TPI) Yang Dibangun/Direhabilitasi				3 Unit	3 Unit 5 Unit	3,200,000,000	2,477,500,000	2,662,500,000	Kab. Kebumen, Ayah, Argopeni Kab. Kebumen, Ayah, Karangduwur Kab. Kebumen, Petanahan, Tegalretno Kab. Kebumen, Klirong, Tanggulangin	Dana Transfer Umum-Dana Alokasi Umum	Memperkuat Ketahanan Ekonomi Untuk Pertumbuhan Yang Berkualitas dan Berkeadilan	3. Pemulihan Kapasitas Ekonomi melalui Pemberdayaan Lokal Berbasis Komoditas Unggulan	Kelompok Usaha Bersama (KUB), Rukun Nelayan dan TPI	3 Unit 5 Unit	3,000,000,000	DINAS LINGKUNGAN HIDUP, KELAUTAN DAN PERIKANAN
3 25 03 2.01 03	Penjaminan Ketersediaan Sarana Usaha Perikanan Tangkap	Jumlah unit fasilitasi sarana usaha perikanan tangkap				23 unit	23 unit	1,195,490,000	472,990,000	472,990,000	Kab. Kebumen, Ayah, Argopeni Kab. Kebumen, Ayah, Karangduwur Kab. Kebumen, Ayah, Srati Kab. Kebumen, Ayah, Banjararjo	PENDAPATAN ASLI DAERAH (PAD)	Memperkuat Ketahanan Ekonomi Untuk Pertumbuhan Yang Berkualitas dan Berkeadilan	3. Pemulihan Kapasitas Ekonomi melalui Pemberdayaan Lokal Berbasis Komoditas Unggulan	Kelompok Usaha Bersama (KUB), Rukun Nelayan dan TPI	23 unit	921,825,000	DINAS LINGKUNGAN HIDUP, KELAUTAN DAN PERIKANAN
3 25 03 2.02	**Pemberdayaan Nelayan Kecil dalam Daerah Kabupaten/Kota**	Jumlah kelompok usaha bersama (KUB) yang mendapatkan pembinaan, pendidikan, pelatihan dan pemantauan	Kelompok		Kelompok	37 Kelompok	37 Kelompok	**554,500,000**	**301,000,000**	**301,000,000**						37 Kelompok	**265,600,000**	
3 25 03 2.02 01	Pengembangan Kapasitas Nelayan Kecil	Jumlah Kelompok Usaha Bersama (KUB) yang mendapatkan pembinaan, pendidikan				12 Kelompok	12 Kelompok	454,500,000	250,000,000	250,000,000	Kab. Kebumen, Semua Kecamatan,	Dana Transfer Umum-Dana Alokasi	Memperkuat Ketahanan Ekonomi Untuk Pertumbuhan Yang Berkualitas	3. Pemulihan Kapasitas Ekonomi melalui Pemberdayaan Lokal Berbasis	Nelayan Yang Tergabung dalam Kelompok,	12 Kelompok	215,600,000	DINAS LINGKUNGAN HIDUP, KELAUTAN DAN PERIKANAN

Penetapan Perubahan Rencana Kerja Pemerintah Daerah (RKPD)
Kabupaten Kebumen
Tahun 2022

Kode	Urusan/ Bidang Urusan/ Program/ Kegiatan/ Sub Kegiatan	Indikator Program/ Kegiatan/ Sub Kegiatan	Target Akhir Periode RPJMD	Realisasi Capaian RKPD Tahun 2020	Prakiraan Capaian Target RKPD Tahun 2021	Capaian Kinerja dan Kerangka Pendanaan									Kelompok Sasaran	Prakiraan Maju Rencana Tahun 2023		Perangkat Daerah Penanggung Jawab
						Target 2022		Pagu Indikatif			Lokasi	Sumber Dana	Prioritas			Target	Pagu Indikatif	
						Semula	Menjadi	RKPD 2022	APBD 2022	RKPD 2022 Perubahan			Nasional	Daerah				
		dan pelatihan									Semua Kelurahan	Umum	dan Berkeadilan	Komoditas Unggulan	Rukun Nelayan, Kelompok Usaha Bersama (KUB)			
3 25 03 2.02 02	Pelaksanaan Fasilitasi Pembentukan dan Pengembangan Kelembagaan Nelayan Kecil	Jumlah kelompok usaha bersama (KUB) yang mendapatkan pemantauan				25 kelompok	25 kelompok	100,000,000	51,000,000	51,000,000	Kab. Kebumen, Semua Kecamatan, Semua Kelurahan	PENDAPATAN ASLI DAERAH (PAD)	Memperkuat Ketahanan Ekonomi Untuk Pertumbuhan Yang Berkualitas dan Berkeadilan	3. Pemulihan Kapasitas Ekonomi melalui Pemberdayaan Lokal Berbasis Komoditas Unggulan	Nelayan Yang Tergabung dalam Kelompok, Rukun Nelayan, Kelompok Usaha Bersama (KUB)	25 kelompok	50,000,000	DINAS LINGKUNGAN HIDUP, KELAUTAN DAN PERIKANAN
3 25 03 2.03	**Pengelolaan dan Penyelenggaraan Tempat Pelelangan Ikan (TPI)**	Jumlah Tempat Pelelangan Ikan (TPI) Yang Mendapatkan Sarana Operasional	Unit		Unit	8 Unit	8 Unit	**1,173,000,000**	**1,013,000,000**	**1,014,062,000**						8 Unit	**1,131,800,000**	
3 25 03 2.03 02	Pelayanan Penyelenggaraan Tempat Pelelangan Ikan (TPI)	Jumlah Tempat Pelelangan Ikan (TPI) yang mendapatkan sarana operasional				8 Lokasi	8 Lokasi	1,173,000,000	1,013,000,000	1,014,062,000	Kab. Kebumen, Ayah, Argopeni Kab. Kebumen, Ayah, Karangduwur Kab. Kebumen, Ayah, Pasir Kab. Kebumen, Ayah, Ayah Kab. Kebumen, Puring, Tambakmulyo Kab. Kebumen, Petanahan, Tegalretno Kab. Kebumen, Klirong, Tanggulangin Kab. Kebumen, Mirit, Rowo	Dana Transfer Umum-Dana Alokasi Umum	Memperkuat Ketahanan Ekonomi Untuk Pertumbuhan Yang Berkualitas dan Berkeadilan	3. Pemulihan Kapasitas Ekonomi melalui Pemberdayaan Lokal Berbasis Komoditas Unggulan	Nelayan, KUB	8 Lokasi	1,131,800,000	DINAS LINGKUNGAN HIDUP, KELAUTAN DAN PERIKANAN
3 25 03 2.04	**Penerbitan Tanda Daftar Kapal Perikanan Berukuran sampai dengan 10 GT di Wilayah Sungai, Danau, Waduk, Rawa, dan Genangan Air Lainnya yang dapat Diusahakan dalam 1 (satu) Daerah Kabupaten/Kota**	Persentase kapal perikanan yang berijin	%		%	31.05 %	31.05 %	**60,000,000**	**51,000,000**	**51,000,000**						31.05 %	**62,100,000**	
3 25 03 2.04 02	Pelayanan Penerbitan Tanda Daftar Kapal Perikanan Berukuran	Jumlah Bukti Pencatatan Kapal Perikanan (BPKP) Yang Diterbitkan				476 Dokumen	476 Dokumen	60,000,000	51,000,000	51,000,000	Kab. Kebumen, Kebumen,	Dana Transfer Umum-Dana	Memperkuat Ketahanan Ekonomi Untuk	3. Pemulihan Kapasitas Ekonomi melalui	KUB	476 Dokumen	62,100,000	DINAS LINGKUNGAN HIDUP, KELAUTAN

Penetapan Perubahan Rencana Kerja Pemerintah Daerah (RKPD)
Kabupaten Kebumen
Tahun 2022

Kode	Urusan/ Bidang Urusan/ Program/ Kegiatan/ Sub Kegiatan	Indikator Program/ Kegiatan/ Sub Kegiatan	Target Akhir Periode RPJMD	Realisasi Capaian RKPD Tahun 2020	Prakiraan Capaian Target RKPD Tahun 2021	Capaian Kinerja dan Kerangka Pendanaan									Kelompok Sasaran	Prakiraan Maju Rencana Tahun 2023		Perangkat Daerah Penanggung Jawab
						Target 2022		Pagu Indikatif			Lokasi	Sumber Dana	Prioritas			Target	Pagu Indikatif	
						Semula	Menjadi	RKPD 2022	APBD 2022	RKPD 2022 Perubahan			Nasional	Daerah				
	sampai dengan 10 GT										Kawedusan	Alokasi Umum	Pertumbuhan Yang Berkualitas dan Berkeadilan	Pemberdayaan Lokal Berbasis Komoditas Unggulan				DAN PERIKANAN
3 25 04	**PROGRAM PENGELOLAAN PERIKANAN BUDIDAYA**	Persentase peningkatan nilai produksi perikanan budidaya	%		%	10 %	10 %	**7,758,696,000**	**4,276,750,000**	**4,642,267,000**						10 %	**5,027,168,000**	
3 25 04 2.03	**Penerbitan Tanda Daftar bagi Pembudi Daya Ikan Kecil (TDPIK) dalam 1 (satu) Daerah Kabupaten/Kota**	Jumlah tanda daftar usaha perikananbudidaya yang diterbitkan	Dokumen		Dokumen	100 Dokumen	50 Dokumen	**50,000,000**	**31,000,000**	**31,000,000**						50 Dokumen	**52,500,000**	
3 25 04 2.03 02	Pelayanan Penerbitan Tanda Daftar bagi Pembudi Dayaan Ikan Kecil (TDPIK) dalam 1 (satu) Daerah Kabupaten/Kota	Jumlah tanda daftar usaha perikanan budidaya yang diterbitkan				100 dokumen	50 dokumen	50,000,000	31,000,000	31,000,000	Kab. Kebumen, Puring, Semua Kelurahan Kab. Kebumen, Petanahan, Semua Kelurahan Kab. Kebumen, Klirong, Semua Kelurahan	Dana Transfer Umum-Dana Alokasi Umum	Memperkuat Ketahanan Ekonomi Untuk Pertumbuhan Yang Berkualitas dan Berkeadilan	3. Pemulihan Kapasitas Ekonomi melalui Pemberdayaan Lokal Berbasis Komoditas Unggulan	Pokdakan	50 dokumen	52,500,000	DINAS LINGKUNGAN HIDUP, KELAUTAN DAN PERIKANAN
3 25 04 2.04	**Pengelolaan Pembudidayaan Ikan**	Peningkatan produksi perikanan budidaya	Ton		Ton	92.66 Ton	92.66 Ton	**7,708,696,000**	**4,245,750,000**	**4,611,267,000**						92.66 Ton	**4,974,668,000**	
3 25 04 2.04 02	Penyediaan Prasarana Pembudidayaan Ikan dalam 1 (satu) Daerah Kabupaten/Kota	Jumlah prasarana pembudidayaan ikan kabupaten yang dibangun/direhabilitasi				2 unit	2 unit	684,000,000	0	0	Kab. Kebumen, Ayah, Ayah Kab. Kebumen, Rowokele, Pringtutul	PENDAPATAN ASLI DAERAH (PAD)	Memperkuat Ketahanan Ekonomi Untuk Pertumbuhan Yang Berkualitas dan Berkeadilan	3. Pemulihan Kapasitas Ekonomi melalui Pemberdayaan Lokal Berbasis Komoditas Unggulan	Tambak Dinas, BBI Pringtutul, Pokdakan penerima sarana, Pengawasan, Pemantauan, Tenaga Honorer dan Masyarakat pembudidaya ikan	2 unit	1,879,500,000	DINAS LINGKUNGAN HIDUP, KELAUTAN DAN PERIKANAN
3 25 04 2.04 03	Penjaminan Ketersediaan Sarana Pembudidayaan Ikan dalam 1 (satu) Daerah Kabupaten/Kota	Jumlah kelompok pembudidaya ikan (Pokdakan) yang mendapatkan fasilitasi sarana budidaya ikan				77 kelompok	78 kelompok	6,304,696,000	3,600,750,000	3,649,413,000	Kab. Kebumen, Ayah, Semua Kelurahan Kab. Kebumen, Buayan, Semua Kelurahan Kab. Kebumen, Puring, Semua Kelurahan Kab. Kebumen, Petanahan, Semua Kelurahan Kab. Kebumen, Buluspesantren, Semua Kelurahan Kab. Kebumen, Ambal, Semua Kelurahan	PENDAPATAN ASLI DAERAH (PAD)	Memperkuat Ketahanan Ekonomi Untuk Pertumbuhan Yang Berkualitas dan Berkeadilan	3. Pemulihan Kapasitas Ekonomi melalui Pemberdayaan Lokal Berbasis Komoditas Unggulan	Tambak Dinas, BBI Pringtutul, Pokdakan penerima sarana, Pengawasan, Pemantauan, Tenaga Honorer dan Masyarakat pembudidaya ikan	78 kelompok	2,339,168,000	DINAS LINGKUNGAN HIDUP, KELAUTAN DAN PERIKANAN

Penetapan Perubahan Rencana Kerja Pemerintah Daerah (RKPD)
Kabupaten Kebumen
Tahun 2022

Kode	Urusan/ Bidang Urusan/ Program/ Kegiatan/ Sub Kegiatan	Indikator Program/ Kegiatan/ Sub Kegiatan	Target Akhir Periode RPJMD	Realisasi Capaian RKPD Tahun 2020	Prakiraan Capaian Target RKPD Tahun 2021	Capaian Kinerja dan Kerangka Pendanaan									Kelompok Sasaran	Prakiraan Maju Rencana Tahun 2023		Perangkat Daerah Penanggung Jawab
						Target 2022		Pagu Indikatif			Lokasi	Sumber Dana	Prioritas			Target	Pagu Indikatif	
						Semula	Menjadi	RKPD 2022	APBD 2022	RKPD 2022 Perubahan			Nasional	Daerah				
											Kab. Kebumen, Mirit, Semua Kelurahan Kab. Kebumen, Prembun, Semua Kelurahan Kab. Kebumen, Kutowinangun, Semua Kelurahan Kab. Kebumen, Kebumen, Semua Kelurahan Kab. Kebumen, Pejagoan, Semua Kelurahan Kab. Kebumen, Sruweng, Semua Kelurahan Kab. Kebumen, Adimulyo, Semua Kelurahan Kab. Kebumen, Kuwarasan, Semua Kelurahan Kab. Kebumen, Rowokele, Semua Kelurahan Kab. Kebumen, Sadang, Semua Kelurahan Kab. Kebumen, Bonorowo, Semua Kelurahan Kab. Kebumen, Karangsambung, Semua Kelurahan						
3 25 04 2.04 04	Pengelolaan Kesehatan Ikan dan Lingkungan Budidaya dalam 1 (satu) Daerah Kabupaten/Kota	Jumlah kelompok pembudidaya ikan (Pokdakan) yang mendapatkan pengawasan kesehatan lingkungan pembudidayaan ikan				50 Kelompok	50 Kelompok	100,000,000	50,000,000	50,000,000	Kab. Kebumen, Semua Kecamatan, Semua Kelurahan	PENDAPATAN ASLI DAERAH (PAD)	Memperkuat Ketahanan Ekonomi Untuk Pertumbuhan Yang Berkualitas dan Berkeadilan	3. Pemulihan Kapasitas Ekonomi melalui Pemberdayaan Lokal Berbasis Komoditas Unggulan	Tambak Dinas, BBI Pringtutul, Pokdakan penerima sarana, Pengawasan, Pemantauan, Tenaga Honorer dan Masyarakat pembudidaya ikan	50 Kelompok	105,000,000	DINAS LINGKUNGAN HIDUP, KELAUTAN DAN PERIKANAN
3 25 04 2.04 05	Pembinaan dan Pemantauan Pembudidayaan Ikan di Darat	Jumlah kelompok pembudidaya ikan (pokdakan) yang mendapatkan pembinaan dan pemantauan				100 Kelompok	50 Kelompok	170,000,000	170,000,000	430,000,000	Kab. Kebumen, Semua Kecamatan, Semua Kelurahan	PENDAPATAN ASLI DAERAH (PAD)	Memperkuat Ketahanan Ekonomi Untuk Pertumbuhan Yang Berkualitas dan Berkeadilan	3. Pemulihan Kapasitas Ekonomi melalui Pemberdayaan Lokal Berbasis Komoditas Unggulan	Tambak Dinas, BBI Pringtutul, Pokdakan penerima sarana, Pengawasan, Pemantauan, Tenaga	50 Kelompok	178,500,000	DINAS LINGKUNGAN HIDUP, KELAUTAN DAN PERIKANAN

Penetapan Perubahan Rencana Kerja Pemerintah Daerah (RKPD)
Kabupaten Kebumen
Tahun 2022

Kode	Urusan/ Bidang Urusan/ Program/ Kegiatan/ Sub Kegiatan	Indikator Program/ Kegiatan/ Sub Kegiatan	Target Akhir Periode RPJMD	Realisasi Capaian RKPD Tahun 2020	Prakiraan Capaian Target RKPD Tahun 2021	Capaian Kinerja dan Kerangka Pendanaan									Kelompok Sasaran	Prakiraan Maju Rencana Tahun 2023		Perangkat Daerah Penanggung Jawab
						Target 2022		Pagu Indikatif			Lokasi	Sumber Dana	Prioritas			Target	Pagu Indikatif	
						Semula	Menjadi	RKPD 2022	APBD 2022	RKPD 2022 Perubahan			Nasional	Daerah				
															Honorer dan Masyarakat pembudidaya ikan			
3 25 04 2.04 06	Perencanaan, Pengembangan, Pemanfaatan dan Perlindungan Lahan untuk Pembudidayaan Ikan di Darat	Jumlah Balai Benih Ikan (BBI) dan Tambak Dinas yang mendapatkan sarana operasional				2 Unit	2 Unit	450,000,000	425,000,000	481,854,000	Kab. Kebumen, Ayah, Ayah Kab. Kebumen, Rowokele, Pringtutul	PENDAPATAN ASLI DAERAH (PAD)	Memperkuat Ketahanan Ekonomi Untuk Pertumbuhan Yang Berkualitas dan Berkeadilan	3. Pemulihan Kapasitas Ekonomi melalui Pemberdayaan Lokal Berbasis Komoditas Unggulan	Tambak Dinas, BBI Pringtutul, Pokdakan penerima sarana, Pengawasan, Pemantauan, Tenaga Honorer dan Masyarakat pembudidaya ikan	2 Unit	472,500,000	DINAS LINGKUNGAN HIDUP, KELAUTAN DAN PERIKANAN
3 25 05	**PROGRAM PENGAWASAN SUMBER DAYA KELAUTAN DAN PERIKANAN**	Cakupan wilayah Perairan Umum Daratan (PUD) yang mendapatkan pelestarian sumberdaya perikanan	%		%	15 %	15 %	**280,000,000**	**50,000,000**	**50,000,000**						15 %	**294,000,000**	
3 25 05 2.01	**Pengawasan Sumber Daya Perikanan di Wilayah Sungai, Danau, Waduk, Rawa, dan Genangan Air Lainnya yang dapat Diusahakan Dalam Kabupaten/Kota**	Jumlah perairan umum daratan (PUD) yang mendapatkan pelestarian sumberdaya perikanan	Lokasi		Lokasi	2 Lokasi	2 Lokasi	**280,000,000**	**50,000,000**	**50,000,000**						2 Lokasi	**294,000,000**	
3 25 05 2.01 01	Pengawasan Usaha Perikanan Tangkap di Wilayah Sungai, Danau, Waduk, Rawa, dan Genangan Air Lainnya yang dapat Diusahakan dalam Kabupaten/Kota	Jumlah perairan umum daratan (PUD) yang mendapatkan pelestarian sumberdaya perikanan				2 Lokasi	2 Lokasi	280,000,000	50,000,000	50,000,000	Kab. Kebumen, Ayah, Watukelir Kab. Kebumen, Buayan, Pakuran	Dana Transfer Umum-Dana Alokasi Umum	Memperkuat Ketahanan Ekonomi Untuk Pertumbuhan Yang Berkualitas dan Berkeadilan	3. Pemulihan Kapasitas Ekonomi melalui Pemberdayaan Lokal Berbasis Komoditas Unggulan	Pokmaswas	2 Lokasi	294,000,000	DINAS LINGKUNGAN HIDUP, KELAUTAN DAN PERIKANAN
3 25 06	**PROGRAM PENGOLAHAN DAN PEMASARAN HASIL PERIKANAN**	Persentase peningkatan nilai produksi usaha perikanan	%		%	25 %	25 %	**1,570,000,000**	**646,000,000**	**395,221,000**						25 %	**1,668,361,000**	
3 25 06 2.02	**Pembinaan Mutu dan Keamanan Hasil Perikanan Bagi Usaha Pengolahan dan Pemasaran Skala Mikro dan Kecil**	Jumlah kelompok usaha garam (Kugar) serta kelompok pengolahan dan pemasaran (Poklahsar) yang mendapatkan pembinaan	Kelompok		Kelompok	18 Kelompok	18 Kelompok	**220,000,000**	**75,000,000**	**75,000,000**						18 Kelompok	**231,000,000**	
3 25 06 2.02 01	Pelaksanaan Bimbingan dan Penerapan Persyaratan atau Standar pada Usaha Pengolahan dan Pemasaran Skala Mikro dan Kecil	Jumlah Kelompok Usaha Garam (Kugar) serta Kelompok Pengolahan dan Pemasaran (Poklahsar) yang mendapatkan pembinaan				18 kelompok	18 kelompok	220,000,000	75,000,000	75,000,000	Kab. Kebumen, Semua Kecamatan, Semua Kelurahan	Dana Transfer Umum-Dana Alokasi Umum	Memperkuat Ketahanan Ekonomi Untuk Pertumbuhan Yang Berkualitas dan Berkeadilan	3. Pemulihan Kapasitas Ekonomi melalui Pemberdayaan Lokal Berbasis Komoditas Unggulan	Poklahsar, Kugar	18 kelompok	231,000,000	DINAS LINGKUNGAN HIDUP, KELAUTAN DAN PERIKANAN
3 25 06 2.03	**Penyediaan dan Penyaluran Bahan Baku Industri Pengolahan Ikan dalam 1 (satu) Daerah Kabupaten/ Kota**	Peningkatan produksi hasil pengolahan perikanan dan garam	Ton		Ton	90.54 Ton	90.54 Ton	**1,350,000,000**	**571,000,000**	**320,221,000**						90.54 Ton	**1,437,361,000**	

Penetapan Perubahan Rencana Kerja Pemerintah Daerah (RKPD)
Kabupaten Kebumen
Tahun 2022

Kode	Urusan/ Bidang Urusan/ Program/ Kegiatan/ Sub Kegiatan	Indikator Program/ Kegiatan/ Sub Kegiatan	Target Akhir Periode RPJMD	Realisasi Capaian RKPD Tahun 2020	Prakiraan Capaian Target RKPD Tahun 2021	Capaian Kinerja dan Kerangka Pendanaan									Kelompok Sasaran	Prakiraan Maju Rencana Tahun 2023		Perangkat Daerah Penanggung Jawab
						Target 2022		Pagu Indikatif			Lokasi	Sumber Dana	Prioritas			Target	Pagu Indikatif	
						Semula	Menjadi	RKPD 2022	APBD 2022	RKPD 2022 Perubahan			Nasional	Daerah				
3 25 06 2.03 01	Peningkatan Ketersediaan Ikan untuk Konsumsi dan Usaha Pengolahan dalam 1 (satu) Daerah Kabupaten/Kota	Jumlah kegiatan promosi produk perikanan dan sosialisasi GEMARIKAN				3 Kali	3 Kali	200,000,000	71,000,000	71,000,000	Kab. Kebumen, Semua Kecamatan, Semua Kelurahan	Dana Transfer Umum-Dana Alokasi Umum	Memperkuat Ketahanan Ekonomi Untuk Pertumbuhan Yang Berkualitas dan Berkeadilan	3. Pemulihan Kapasitas Ekonomi melalui Pemberdayaan Lokal Berbasis Komoditas Unggulan	Poklahsar, Kugar	3 Kali	210,000,000	DINAS LINGKUNGAN HIDUP, KELAUTAN DAN PERIKANAN
3 25 06 2.03 02	Pemberian Fasilitas bagi Pelaku Usaha Perikanan Skala Mikro dan Kecil dalam 1 (satu) Daerah Kabupaten/Kota	Jumlah kelompok usaha garam (Kugar) serta kelompok pengolahan dan pemasaran (Poklahsar) yang mendapatkan fasilitasi sarana prasarana usaha				8 kelompok	1 kelompok	1,150,000,000	500,000,000	249,221,000	Kab. Kebumen, Ayah, Ayah	PENDAPATAN ASLI DAERAH (PAD)	Memperkuat Ketahanan Ekonomi Untuk Pertumbuhan Yang Berkualitas dan Berkeadilan	3. Pemulihan Kapasitas Ekonomi melalui Pemberdayaan Lokal Berbasis Komoditas Unggulan	Poklahsar, Kugar	1 kelompok	1,227,361,000	DINAS LINGKUNGAN HIDUP, KELAUTAN DAN PERIKANAN
		TOTAL						**50,826,907,000**	**36,971,751,000**	**39,097,384,000**							**51,905,914,000**	

Penetapan Perubahan Rencana Kerja Pemerintah Daerah (RKPD)
Kabupaten Kebumen
Tahun 2022

Kode					Urusan/ Bidang Urusan/ Program/ Kegiatan/ Sub Kegiatan	Indikator Program/ Kegiatan/ Sub Kegiatan	Target Akhir Periode RPJMD	Realisasi Capaian RKPD Tahun 2020	Prakiraan Capaian Target RKPD Tahun 2021	Capaian Kinerja dan Kerangka Pendanaan								Kelompok Sasaran	Prakiraan Maju Rencana Tahun 2023		Perangkat Daerah Penanggung Jawab
										Target 2022		Pagu Indikatif			Lokasi	Sumber Dana	Prioritas			Target	Pagu Indikatif	
										Semula	Menjadi	RKPD 2022	APBD 2022	RKPD 2022 Perubahan			Nasional	Daerah				
2					**URUSAN PEMERINTAHAN WAJIB YANG TIDAK BERKAITAN DENGAN PELAYANAN DASAR**																	
2	**12**				**URUSAN PEMERINTAHAN BIDANG ADMINISTRASI KEPENDUDUKAN DAN PENCATATAN SIPIL**							**9,954,634,000**	**8,998,730,000**	**9,740,836,000**							**10,557,627,000**	
2	**12**	**01**			**PROGRAM PENUNJANG URUSAN PEMERINTAHAN DAERAH KABUPATEN/KOTA**	Cakupan Pelayanan Penunjang Urusan Pemerintahan Daerah	%		%	100 %	100 %	**4,568,839,000**	**4,543,839,000**	**5,103,839,000**						100 %	**5,062,399,000**	
2	**12**	**01**	2.01		**Perencanaan, Penganggaran, dan Evaluasi Kinerja Perangkat Daerah**	Jumlah Dokumen Perencanaan dan Evaluasi Kinerja Perangkat Daerah	Dokumen		Dokumen	8 Dokumen	8 Dokumen	**34,004,000**	**34,004,000**	**34,004,000**						8 Dokumen	**34,604,000**	
2	12	01	2.01	01	Penyusunan Dokumen Perencanaan Perangkat Daerah	Jumlah dokumen perencanaan				6 Dokumen	6 Dokumen	20,004,000	20,004,000	20,004,000	Semua Kab/Kota, Semua Kecamatan, Semua Kelurahan	Dana Transfer Umum-Dana Alokasi Umum	Memperkuat Stabilitas Polhukhankam Dan Transformasi Pelayanan Publik	1. Penerapan Tata Kelola Pemerintahan yang Terintegrasi melalui e-gov dan Peningkatan Kapabilitas Aparatur 1. Penerapan Tata Kelola Pemerintahan yang Terintegrasi melalui e-gov dan Peningkatan Kapabilitas Aparatur	Karyawan/ASN Dinas Kependudukan dan Pencatatan Sipil	6 Dokumen	20,604,000	DINAS KEPENDUDUKAN DAN PENCATATAN SIPIL
2	12	01	2.01	07	Evaluasi Kinerja Perangkat Daerah	Jumlah dokumen evaluasi yang disusun (SAKIP, LAKIP, Casding, Laporan Keuangan)				4 Dokumen	4 Dokumen	14,000,000	14,000,000	14,000,000	Kab. Kebumen, Semua Kecamatan, Semua Kelurahan	Dana Transfer Umum-Dana Alokasi Umum	Memperkuat Stabilitas Polhukhankam Dan Transformasi Pelayanan Publik	1. Penerapan Tata Kelola Pemerintahan yang Terintegrasi melalui e-gov dan Peningkatan Kapabilitas Aparatur	Karyawan/ASN Dinas Kependudukan dan Pencatatan Sipil	4 Dokumen	14,000,000	DINAS KEPENDUDUKAN DAN PENCATATAN SIPIL
2	**12**	**01**	2.02		**Administrasi Keuangan Perangkat Daerah**	Jumlah bulan administrasi keuangan perangkat daerah	bulan		bulan	12 bulan	12 bulan	**3,952,701,000**	**3,952,701,000**	**4,376,296,000**						12 bulan	**4,014,838,000**	
2	12	01	2.02	01	Penyediaan Gaji dan Tunjangan ASN	Jumlah ASN yang menerima gaji dan tunjangan				31 orang	31 orang	3,910,701,000	3,910,701,000	4,334,296,000	Kab. Kebumen, Semua Kecamatan, Semua Kelurahan	Dana Transfer Umum-Dana Alokasi Umum	Memperkuat Stabilitas Polhukhankam Dan Transformasi Pelayanan Publik	1. Penerapan Tata Kelola Pemerintahan yang Terintegrasi melalui e-gov dan Peningkatan Kapabilitas Aparatur	Karyawan/ ASN Dinas Kependudukan dan Pencatatan Sipil	31 orang	3,972,838,000	DINAS KEPENDUDUKAN DAN PENCATATAN SIPIL
2	12	01	2.02	03	Pelaksanaan Penatausahaan dan Pengujian/Verifikasi Keuangan SKPD	Jumlah dokumen pelaksanaan penatausahaan dan pengujian/verifikasi keuangan SKPD				4 dokumen	4 dokumen	42,000,000	42,000,000	42,000,000	Semua Kab/Kota, Semua Kecamatan, Semua Kelurahan	Dana Transfer Umum-Dana Alokasi Umum	Memperkuat Stabilitas Polhukhankam Dan Transformasi Pelayanan Publik	1. Penerapan Tata Kelola Pemerintahan yang Terintegrasi melalui e-gov dan Peningkatan Kapabilitas Aparatur	Karyawan/ ASN Dinas Kependudukan dan Pencatatan Sipil	4 dokumen	42,000,000	DINAS KEPENDUDUKAN DAN PENCATATAN SIPIL
2	**12**	**01**	2.05		**Administrasi Kepegawaian Perangkat Daerah**	Jumlah Kegiatan Administrasi Kepegawaian Perangkat Daerah	Kegiatan		Kegiatan	1 Kegiatan	1 Kegiatan	**35,000,000**	**10,000,000**	**10,000,000**						1 Kegiatan	**35,000,000**	
2	12	01	2.05	11	Bimbingan Teknis Implementasi Peraturan Perundang-Undangan	Jumlah Peserta Bimbingan Teknis Implementasi Perundang-Undangan				33 Orang	33 Orang	35,000,000	10,000,000	10,000,000	Semua Kab/Kota, Semua Kecamatan, Semua Kelurahan	Dana Transfer Umum-Dana Alokasi Umum	Memperkuat Stabilitas Polhukhankam Dan Transformasi Pelayanan Publik	1. Penerapan Tata Kelola Pemerintahan yang Terintegrasi melalui e-gov dan Peningkatan Kapabilitas	ASN/ Karyawan Dinas Kependudukan dan Pencatatan Sipil	33 Orang	35,000,000	DINAS KEPENDUDUKAN DAN PENCATATAN SIPIL

Penetapan Perubahan Rencana Kerja Pemerintah Daerah (RKPD)
Kabupaten Kebumen
Tahun 2022

Kode	Urusan/ Bidang Urusan/ Program/ Kegiatan/ Sub Kegiatan	Indikator Program/ Kegiatan/ Sub Kegiatan	Target Akhir Periode RPJMD	Realisasi Capaian RKPD Tahun 2020	Prakiraan Capaian Target RKPD Tahun 2021	Capaian Kinerja dan Kerangka Pendanaan									Kelompok Sasaran	Prakiraan Maju Rencana Tahun 2023		Perangkat Daerah Penanggung Jawab
						Target 2022		Pagu Indikatif			Lokasi	Sumber Dana	Prioritas			Target	Pagu Indikatif	
						Semula	Menjadi	RKPD 2022	APBD 2022	RKPD 2022 Perubahan			Nasional	Daerah				
														Aparatur				
2 12 01 2.06	**Administrasi Umum Perangkat Daerah**	Jumlah bulan penyediaan Administrasi Umum Perangkat Daerah	bulan		bulan	12 bulan	12 bulan	**130,816,000**	**130,816,000**	**138,816,000**						12 bulan	**134,624,000**	
2 12 01 2.06 01	Penyediaan Komponen Instalasi Listrik/Penerangan Bangunan Kantor	Jumlah jenis Komponen Instalasi Listrik/Penerangan Bangunan Kantor				4 jenis	4 jenis	3,812,000	3,812,000	3,812,000	Semua Kab/Kota, Semua Kecamatan, Semua Kelurahan	Dana Transfer Umum-Dana Alokasi Umum	Memperkuat Stabilitas Polhukhankam Dan Transformasi Pelayanan Publik	1. Penerapan Tata Kelola Pemerintahan yang Terintegrasi melalui e-gov dan Peningkatan Kapabilitas Aparatur	Karyawan/ ASN Dinas Kependudukan dan Pencatatan Sipil	4 jenis	3,812,000	DINAS KEPENDUDUKAN DAN PENCATATAN SIPIL
2 12 01 2.06 04	Penyediaan Bahan Logistik Kantor	Jumlah bulan penyediaan bahan logistik				12 bulan	12 bulan	19,061,000	19,061,000	27,061,000	Semua Kab/Kota, Semua Kecamatan, Semua Kelurahan	Dana Transfer Umum-Dana Alokasi Umum	Memperkuat Stabilitas Polhukhankam Dan Transformasi Pelayanan Publik	1. Penerapan Tata Kelola Pemerintahan yang Terintegrasi melalui e-gov dan Peningkatan Kapabilitas Aparatur	Karyawan/ ASN Dinas Kependudukan dan Pencatatan Sipil	12 bulan	19,632,000	DINAS KEPENDUDUKAN DAN PENCATATAN SIPIL
2 12 01 2.06 05	Penyediaan Barang Cetakan dan Penggandaan	Jumlah bulan penyediaan barang cetakan dan penggandaan				12 bulan	12 bulan	38,122,000	38,122,000	38,122,000	Semua Kab/Kota, Semua Kecamatan, Semua Kelurahan	Dana Transfer Umum-Dana Alokasi Umum	Memperkuat Stabilitas Polhukhankam Dan Transformasi Pelayanan Publik	1. Penerapan Tata Kelola Pemerintahan yang Terintegrasi melalui e-gov dan Peningkatan Kapabilitas Aparatur	Karyawan/ ASN Dinas Kependudukan dan Pencatatan Sipil	12 bulan	39,265,000	DINAS KEPENDUDUKAN DAN PENCATATAN SIPIL
2 12 01 2.06 06	Penyediaan Bahan Bacaan dan Peraturan Perundang-undangan	Jumlah jenis penyediaan bahan bacaan dan peraruran perundang-undangan				3 jenis	3 jenis	5,946,000	5,946,000	5,946,000	Semua Kab/Kota, Semua Kecamatan, Semua Kelurahan	Dana Transfer Umum-Dana Alokasi Umum	Memperkuat Stabilitas Polhukhankam Dan Transformasi Pelayanan Publik	1. Penerapan Tata Kelola Pemerintahan yang Terintegrasi melalui e-gov dan Peningkatan Kapabilitas Aparatur	Karyawan/ ASN Dinas Kependudukan dan Pencatatan Sipil	3 jenis	6,124,000	DINAS KEPENDUDUKAN DAN PENCATATAN SIPIL
2 12 01 2.06 07	Penyediaan Bahan/Material	Jumlah bulan penyediaan bahan/material				12 bulan	12 bulan	30,000,000	30,000,000	30,000,000	Semua Kab/Kota, Semua Kecamatan, Semua Kelurahan	Dana Transfer Umum-Dana Alokasi Umum	Memperkuat Stabilitas Polhukhankam Dan Transformasi Pelayanan Publik	1. Penerapan Tata Kelola Pemerintahan yang Terintegrasi melalui e-gov dan Peningkatan Kapabilitas Aparatur	Karyawan/ ASN Dinas Kependudukan dan Pencatatan Sipil	12 bulan	31,050,000	DINAS KEPENDUDUKAN DAN PENCATATAN SIPIL
2 12 01 2.06 09	Penyelenggaraan Rapat Koordinasi dan Konsultasi SKPD	Jumlah Rapat Koordinasi dan Konsultasi SKPD yang diselenggarakan				12 Bulan	12 Bulan	28,875,000	28,875,000	28,875,000	Semua Kab/Kota, Semua Kecamatan, Semua Kelurahan	Dana Transfer Umum-Dana Alokasi Umum	Memperkuat Stabilitas Polhukhankam Dan Transformasi Pelayanan Publik	1. Penerapan Tata Kelola Pemerintahan yang Terintegrasi melalui e-gov dan Peningkatan Kapabilitas Aparatur	Karyawan/ ASN Dinas Kependudukan dan Pencatatan Sipil	12 Bulan	29,741,000	DINAS KEPENDUDUKAN DAN PENCATATAN SIPIL
2 12 01 2.06 10	Penatausahaan Arsip Dinamis pada SKPD	Jumlah bulan pelaksanaan pengelolaan Arsip Dinamis				12 bulan	12 bulan	5,000,000	5,000,000	5,000,000	Semua Kab/Kota, Semua Kecamatan, Semua Kelurahan	Dana Transfer Umum-Dana Alokasi Umum	Memperkuat Stabilitas Polhukhankam Dan Transformasi Pelayanan Publik	1. Penerapan Tata Kelola Pemerintahan yang Terintegrasi melalui e-gov dan Peningkatan Kapabilitas Aparatur	Karyawan/ ASN Dinas Kependudukan dan Pencatatan Sipil	12 bulan	5,000,000	DINAS KEPENDUDUKAN DAN PENCATATAN SIPIL
2 12 01 2.07	**Pengadaan Barang Milik Daerah Penunjang Urusan Pemerintah Daerah**	Jumlah unit Pengadaan Barang Milik Daerah Penunjang Urusan Pemerintah Daerah	Unit		Unit	0 Unit	0 Unit	**0**	**0**	**10,000,000**						0 Unit	**276,463,000**	
2 12 01 2.07 05	Pengadaan Mebel	Jumlah unit pengadaan mebel				0 unit	0 unit	0	0	0		Dana Transfer	Memperkuat Stabilitas Polhukhankam	1. Penerapan Tata Kelola Pemerintahan	Karyawan/ ASN Dinas Kependuduk	0 unit	66,350,000	DINAS KEPENDUDUKAN DAN PENCATATAN

Penetapan Perubahan Rencana Kerja Pemerintah Daerah (RKPD)
Kabupaten Kebumen
Tahun 2022

Kode	Urusan/ Bidang Urusan/ Program/ Kegiatan/ Sub Kegiatan	Indikator Program/ Kegiatan/ Sub Kegiatan	Target Akhir Periode RPJMD	Realisasi Capaian RKPD Tahun 2020	Prakiraan Capaian Target RKPD Tahun 2021	Capaian Kinerja dan Kerangka Pendanaan									Kelompok Sasaran	Prakiraan Maju Rencana Tahun 2023		Perangkat Daerah Penanggung Jawab
						Target 2022		Pagu Indikatif			Lokasi	Sumber Dana	Prioritas			Target	Pagu Indikatif	
						Semula	Menjadi	RKPD 2022	APBD 2022	RKPD 2022 Perubahan			Nasional	Daerah				
												Umum-Dana Alokasi Umum	Dan Transformasi Pelayanan Publik	yang Terintegrasi melalui e-gov dan Peningkatan Kapabilitas Aparatur	an dan Pencatatan Sipil			SIPIL
2 12 01 2.07 06	Pengadaan Peralatan dan Mesin Lainnya	Jumlah unit pengadaan peralatan gedung kantor				0 unit	0 unit	0	0	0	Semua Kab/Kota, Semua Kecamatan, Semua Kelurahan	Dana Transfer Umum-Dana Alokasi Umum	Memperkuat Stabilitas Polhukhankam Dan Transformasi Pelayanan Publik	1. Penerapan Tata Kelola Pemerintahan yang Terintegrasi melalui e-gov dan Peningkatan Kapabilitas Aparatur	Karyawan/ ASN Dinas Kependudukan dan Pencatatan Sipil	0 unit	132,500,000	DINAS KEPENDUDUKAN DAN PENCATATAN SIPIL
2 12 01 2.07 10	Pengadaan Sarana dan Prasarana Gedung Kantor atau Bangunan Lainnya	Jumlah unit penyediaan perlengkapan gedung kantor				0 unit	0 unit	0	0	10,000,000	Semua Kab/Kota, Semua Kecamatan, Semua Kelurahan	Dana Transfer Umum-Dana Alokasi Umum	Memperkuat Stabilitas Polhukhankam Dan Transformasi Pelayanan Publik	1. Penerapan Tata Kelola Pemerintahan yang Terintegrasi melalui e-gov dan Peningkatan Kapabilitas Aparatur	Karyawan/ ASN Dinas Kependudukan dan Pencatatan Sipil	0 unit	77,613,000	DINAS KEPENDUDUKAN DAN PENCATATAN SIPIL
2 12 01 2.08	**Penyediaan Jasa Penunjang Urusan Pemerintahan Daerah**	Jumlah bulan Penyediaan Jasa Penunjang Urusan Pemerintah Daerah	bulan		bulan	12 bulan	12 bulan	**285,214,000**	**285,214,000**	**231,533,000**						12 bulan	**291,636,000**	
2 12 01 2.08 01	Penyediaan Jasa Surat Menyurat	Jumlah bulan tersedianya jasa surat menyurat materai, perangko dan lainnya				12 bulan	12 bulan	1,143,000	1,143,000	1,143,000	Semua Kab/Kota, Semua Kecamatan, Semua Kelurahan	Dana Transfer Umum-Dana Alokasi Umum	Memperkuat Stabilitas Polhukhankam Dan Transformasi Pelayanan Publik	1. Penerapan Tata Kelola Pemerintahan yang Terintegrasi melalui e-gov dan Peningkatan Kapabilitas Aparatur	Karyawan/ ASN Dinas Kependudukan dan Pencatatan Sipil	12 bulan	1,143,000	DINAS KEPENDUDUKAN DAN PENCATATAN SIPIL
2 12 01 2.08 02	Penyediaan Jasa Komunikasi, Sumber Daya Air dan Listrik	Jumlah bulan tersedianya kebutuhan telepon, air, listrik, faxsimile/internet kantor				12 bulan	12 bulan	214,071,000	214,071,000	160,390,000	Semua Kab/Kota, Semua Kecamatan, Semua Kelurahan	Dana Transfer Umum-Dana Alokasi Umum	Memperkuat Stabilitas Polhukhankam Dan Transformasi Pelayanan Publik	1. Penerapan Tata Kelola Pemerintahan yang Terintegrasi melalui e-gov dan Peningkatan Kapabilitas Aparatur	Karyawan/ ASN Dinas Kependudukan dan Pencatatan Sipil	12 bulan	220,493,000	DINAS KEPENDUDUKAN DAN PENCATATAN SIPIL
2 12 01 2.08 04	Penyediaan Jasa Pelayanan Umum Kantor	Jumlah tersedianya jasa kebersihan				12 bulan	12 bulan	70,000,000	70,000,000	70,000,000	Semua Kab/Kota, Semua Kecamatan, Semua Kelurahan	Dana Transfer Umum-Dana Alokasi Umum	Memperkuat Stabilitas Polhukhankam Dan Transformasi Pelayanan Publik	1. Penerapan Tata Kelola Pemerintahan yang Terintegrasi melalui e-gov dan Peningkatan Kapabilitas Aparatur	Karyawan/ ASN Dinas Kependudukan dan Pencatatan Sipil	12 bulan	70,000,000	DINAS KEPENDUDUKAN DAN PENCATATAN SIPIL
2 12 01 2.09	**Pemeliharaan Barang Milik Daerah Penunjang Urusan Pemerintahan Daerah**	Jumlah unit pemeliharaan barang milik daerah penunjang urusan pemerintahan daerah	unit		unit	61 unit	61 unit	**131,104,000**	**131,104,000**	**303,190,000**						61 unit	**275,234,000**	
2 12 01 2.09 02	Penyediaan Jasa Pemeliharaan, Biaya Pemeliharaan, Pajak, dan Perizinan Kendaraan Dinas Operasional atau Lapangan	Jumlah kendaraan pemeliharaan dan perizinan kendaran Dinas/Operasional				20 unit	20 unit	65,418,000	65,418,000	95,418,000	Semua Kab/Kota, Semua Kecamatan, Semua Kelurahan	Dana Transfer Umum-Dana Alokasi Umum	Memperkuat Stabilitas Polhukhankam Dan Transformasi Pelayanan Publik	1. Penerapan Tata Kelola Pemerintahan yang Terintegrasi melalui e-gov dan Peningkatan Kapabilitas Aparatur	Karyawan/ ASN Dinas Kependudukan dan Pencatatan Sipil	20 unit	75,418,000	DINAS KEPENDUDUKAN DAN PENCATATAN SIPIL
2 12 01 2.09 05	Pemeliharaan Mebel	Jumlah unit pemeliharaan mebeleur gedung kantor				28 unit	28 unit	7,624,000	7,624,000	7,624,000	Semua Kab/Kota, Semua Kecamatan, Semua		Memperkuat Stabilitas Polhukhankam Dan Transformasi Pelayanan Publik	1. Penerapan Tata Kelola Pemerintahan yang Terintegrasi melalui e-gov dan	Karyawan/ ASN Dinas Kependudukan dan Pencatatan	28 unit	7,852,000	DINAS KEPENDUDUKAN DAN PENCATATAN SIPIL

Penetapan Perubahan Rencana Kerja Pemerintah Daerah (RKPD)
Kabupaten Kebumen
Tahun 2022

Kode	Urusan/ Bidang Urusan/ Program/ Kegiatan/ Sub Kegiatan	Indikator Program/ Kegiatan/ Sub Kegiatan	Target Akhir Periode RPJMD	Realisasi Capaian RKPD Tahun 2020	Prakiraan Capaian Target RKPD Tahun 2021	Capaian Kinerja dan Kerangka Pendanaan									Kelompok Sasaran	Prakiraan Maju Rencana Tahun 2023		Perangkat Daerah Penanggung Jawab
						Target 2022		Pagu Indikatif			Lokasi	Sumber Dana	Prioritas			Target	Pagu Indikatif	
						Semula	Menjadi	RKPD 2022	APBD 2022	RKPD 2022 Perubahan			Nasional	Daerah				
											Kelurahan	Dana Transfer Umum-Dana Alokasi Umum		Peningkatan Kapabilitas Aparatur	Sipil			
2 12 01 2.09 06	Pemeliharaan Peralatan dan Mesin Lainnya	Jumlah tersedianya jasa perbaikan peralatan kerja				12 unit	12 unit	39,000,000	39,000,000	39,000,000		Dana Transfer Umum-Dana Alokasi Umum	Memperkuat Stabilitas Polhukhankam Dan Transformasi Pelayanan Publik	1. Penerapan Tata Kelola Pemerintahan yang Terintegrasi melalui e-gov dan Peningkatan Kapabilitas Aparatur	Karyawan/ ASN Dinas Kependudukan dan Pencatatan Sipil	12 unit	78,840,000	DINAS KEPENDUDUKAN DAN PENCATATAN SIPIL
2 12 01 2.09 09	Pemeliharaan/Rehabilitasi Gedung Kantor dan Bangunan Lainnya	Jumlah tersedianya pemeliharaan unit gedung				1 unit	1 unit	19,062,000	19,062,000	161,148,000	Semua Kab/Kota, Semua Kecamatan, Semua Kelurahan	Dana Transfer Umum-Dana Alokasi Umum	Memperkuat Stabilitas Polhukhankam Dan Transformasi Pelayanan Publik	1. Penerapan Tata Kelola Pemerintahan yang Terintegrasi melalui e-gov dan Peningkatan Kapabilitas Aparatur	Karyawan/ ASN Dinas Kependudukan dan Pencatatan Sipil	1 unit	113,124,000	DINAS KEPENDUDUKAN DAN PENCATATAN SIPIL
2 12 02	**PROGRAM PENDAFTARAN PENDUDUK**	Cakupan Layanan Pendaftaran Penduduk	%		%	100 %	100 %	**3,419,323,000**	**2,688,419,000**	**2,870,525,000**						100 %	**3,455,369,000**	
2 12 02 2.01	**Pelayanan Pendaftaran Penduduk**	Jumlah layanan Pendaftaran Penduduk (KTP, KIA, KK, Pindah datang, SKTT, Suket Kependudukan, SKTS	layanan		layanan	7 layanan	7 layanan	**1,707,644,000**	**1,264,202,000**	**1,400,930,000**						7 layanan	**1,742,190,000**	
2 12 02 2.01 02	Pencatatan, Penatausahaan dan Penerbitan Dokumen atas Pendaftaran Penduduk	Jumlah dokumen kependudukan yang diterbitkan (KTP, KIA)				110000 Dokumen	110000 Dokumen	609,432,000	609,432,000	594,732,000	Semua Kab/Kota, Semua Kecamatan, Semua Kelurahan	Dana Transfer Umum-Dana Alokasi Umum	Memperkuat Stabilitas Polhukhankam Dan Transformasi Pelayanan Publik	1. Penerapan Tata Kelola Pemerintahan yang Terintegrasi melalui e-gov dan Peningkatan Kapabilitas Aparatur	ASN/Karyawan Dinas Kependudukan dan Pencatatan Sipil, Masyarakat	110000 Dokumen	629,432,000	DINAS KEPENDUDUKAN DAN PENCATATAN SIPIL
2 12 02 2.01 04	Peningkatan Pelayanan Pendaftaran Penduduk	Jumlah Kegiatan Peningkatan Pelayanan Pendaftaran Penduduk				4 kegiatan	4 kegiatan	1,087,758,000	644,316,000	795,744,000	Semua Kab/Kota, Semua Kecamatan, Semua Kelurahan	Dana Transfer Umum-Dana Alokasi Umum	Memperkuat Stabilitas Polhukhankam Dan Transformasi Pelayanan Publik	1. Penerapan Tata Kelola Pemerintahan yang Terintegrasi melalui e-gov dan Peningkatan Kapabilitas Aparatur	ASN/Karyawan Dinas Kependudukan dan Pencatatan Sipil, Masyarakat	4 kegiatan	1,087,758,000	DINAS KEPENDUDUKAN DAN PENCATATAN SIPIL
2 12 02 2.01 05	Pencatatan, Penatausahaan dan Penerbitan Dokumen atas Pelaporan Peristiwa Kependudukan	Jumlah lokasi monitoring evaluasi dan pelaporan peristiwa kependudukan				27 lokasi	27 lokasi	10,454,000	10,454,000	10,454,000	Semua Kab/Kota, Semua Kecamatan, Semua Kelurahan	Dana Transfer Umum-Dana Alokasi Umum	Memperkuat Stabilitas Polhukhankam Dan Transformasi Pelayanan Publik	1. Penerapan Tata Kelola Pemerintahan yang Terintegrasi melalui e-gov dan Peningkatan Kapabilitas Aparatur	ASN/Karyawan Dinas Kependudukan dan Pencatatan Sipil, Masyarakat	27 lokasi	25,000,000	DINAS KEPENDUDUKAN DAN PENCATATAN SIPIL
2 12 02 2.02	**Penataan Pendaftaran Penduduk**	Jumlah kegiatan penataan administrasi kependudukan	kegiatan		kegiatan	1 kegiatan	1 kegiatan	**1,661,679,000**	**1,399,217,000**	**1,444,595,000**						1 kegiatan	**1,661,679,000**	
2 12 02 2.02 02	Pengadaan Dokumen Kependudukan selain Blangko KTP-El, Formulir, dan Buku terkait Pendaftaran Penduduk sesuai dengan Kebutuhan	Jumlah jenis formulir dan buku pendaftaran penduduk dan pencatatan sipil				2 jenis	2 jenis	1,661,679,000	1,399,217,000	1,444,595,000	Semua Kab/Kota, Semua Kecamatan, Semua Kelurahan	Dana Transfer Umum-Dana Alokasi Umum	Memperkuat Stabilitas Polhukhankam Dan Transformasi Pelayanan Publik	1. Penerapan Tata Kelola Pemerintahan yang Terintegrasi melalui e-gov dan Peningkatan Kapabilitas Aparatur	ASN/Karyawan Dinas Kependudukan dan Pencatatan Sipil, Masyarakat	2 jenis	1,661,679,000	DINAS KEPENDUDUKAN DAN PENCATATAN SIPIL

Penetapan Perubahan Rencana Kerja Pemerintah Daerah (RKPD)
Kabupaten Kebumen
Tahun 2022

Kode	Urusan/ Bidang Urusan/ Program/ Kegiatan/ Sub Kegiatan	Indikator Program/ Kegiatan/ Sub Kegiatan	Target Akhir Periode RPJMD	Realisasi Capaian RKPD Tahun 2020	Prakiraan Capaian Target RKPD Tahun 2021	Capaian Kinerja dan Kerangka Pendanaan									Kelompok Sasaran	Prakiraan Maju Rencana Tahun 2023		Perangkat Daerah Penanggung Jawab
						Target 2022		Pagu Indikatif			Lokasi	Sumber Dana	Prioritas			Target	Pagu Indikatif	
						Semula	Menjadi	RKPD 2022	APBD 2022	RKPD 2022 Perubahan			Nasional	Daerah				
2 12 02 2.03	**Penyelenggaraan Pendaftaran Penduduk**	Jumlah Kegiatan Penyelenggaraan Urusan Administrasi Kependudukan	kegiatan		kegiatan	1 kegiatan	1 kegiatan	**50,000,000**	**25,000,000**	**25,000,000**						1 kegiatan	**51,500,000**	
2 12 02 2.03 05	Sosialisasi Pendaftaran Penduduk	Jumlah peserta sosialisasi penyelenggaraan urusan administrasi kependudukan				486 orang	486 orang	50,000,000	25,000,000	25,000,000	Semua Kab/Kota, Semua Kecamatan, Semua Kelurahan	Dana Transfer Umum-Dana Alokasi Umum	Memperkuat Stabilitas Polhukhankam Dan Transformasi Pelayanan Publik	1. Penerapan Tata Kelola Pemerintahan yang Terintegrasi melalui e-gov dan Peningkatan Kapabilitas Aparatur	SDM Pengelola SIAK, Pengelola Data Base Se-Kabupaten Kebumen	486 orang	51,500,000	DINAS KEPENDUDUKAN DAN PENCATATAN SIPIL
2 12 03	**PROGRAM PENCATATAN SIPIL**	Cakupan Layanan Pencatatan Sipil	%		%	100 %	100 %	**310,815,000**	**310,815,000**	**310,815,000**						100 %	**366,491,000**	
2 12 03 2.01	**Pelayanan Pencatatan Sipil**	Jumlah kegiatan pelayanan pencatatan sipil	kegiatan		kegiatan	2 kegiatan	2 kegiatan	**293,375,000**	**293,375,000**	**293,375,000**						2 kegiatan	**326,491,000**	
2 12 03 2.01 01	Pencatatan, Penatausahaan dan Penerbitan Dokumen atas Pelaporan Peristiwa Penting	Jumlah penerbitan Pencatatan, Penatausahaan dan Penerbitan Dokumen atas Pelaporan Peristiwa Penting				1000 Dokumen	1000 Dokumen	49,708,000	49,708,000	49,708,000	Semua Kab/Kota, Semua Kecamatan, Semua Kelurahan	Dana Transfer Umum-Dana Alokasi Umum	Memperkuat Stabilitas Polhukhankam Dan Transformasi Pelayanan Publik	1. Penerapan Tata Kelola Pemerintahan yang Terintegrasi melalui e-gov dan Peningkatan Kapabilitas Aparatur	Masyarakat pemohon	1000 Dokumen	51,199,000	DINAS KEPENDUDUKAN DAN PENCATATAN SIPIL
2 12 03 2.01 02	Peningkatan dalam Pelayanan Pencatatan Sipil	Jumlah akte kelahiran yang diterbitkan				27000 dokumen	27000 dokumen	243,667,000	243,667,000	243,667,000	Semua Kab/Kota, Semua Kecamatan, Semua Kelurahan	Dana Transfer Umum-Dana Alokasi Umum	Memperkuat Stabilitas Polhukhankam Dan Transformasi Pelayanan Publik	1. Penerapan Tata Kelola Pemerintahan yang Terintegrasi melalui e-gov dan Peningkatan Kapabilitas Aparatur	Masyarakat pemohon	27000 dokumen	275,292,000	DINAS KEPENDUDUKAN DAN PENCATATAN SIPIL
2 12 03 2.02	**Penyelenggaraan Pencatatan Sipil**	Jumlah kegiatan penyelenggaraan urusan administrasi kependudukan	kegiatan		kegiatan	1 kegiatan	1 kegiatan	**17,440,000**	**17,440,000**	**17,440,000**						1 kegiatan	**40,000,000**	
2 12 03 2.02 02	Koordinasi dengan Kantor Kementerian yang Menyelenggarakan Urusan Pemerintahan di Bidang Agama Kabupaten/Kota dalam Memelihara Hubungan Timbal Balik melalui Pembinaan Masing-Masing kepada Instansi Vertikal dan UPT Dinas Kependudukan dan Pencatatan Sipil Kabupaten/Kota	Jumlah Koordinasi Pelayanan Kependudukan dan Pencatatan Sipil dengan Institusi Lainnya				2 kali	2 kali	17,440,000	17,440,000	17,440,000	Semua Kab/Kota, Semua Kecamatan, Semua Kelurahan	Dana Transfer Umum-Dana Alokasi Umum	Memperkuat Stabilitas Polhukhankam Dan Transformasi Pelayanan Publik	1. Penerapan Tata Kelola Pemerintahan yang Terintegrasi melalui e-gov dan Peningkatan Kapabilitas Aparatur	ASN/Karyawan Dinas Kependudukan dan Pencatatan Sipil	2 kali	40,000,000	DINAS KEPENDUDUKAN DAN PENCATATAN SIPIL
2 12 04	**PROGRAM PENGELOLAAN INFORMASI ADMINISTRASI KEPENDUDUKAN**	Persentase Penggunaan Data Informasi Administrasi Kependudukan	%		%	100 %	100 %	**1,655,657,000**	**1,455,657,000**	**1,455,657,000**						100 %	**1,673,368,000**	
2 12 04 2.01	**Pengumpulan Data Kependudukan dan Pemanfaatan dan Penyajian Database Kependudukan**	Jumlah buku data kependudukan	buku		buku	2 buku	2 buku	**81,691,000**	**81,691,000**	**81,691,000**						2 buku	**84,141,000**	

Penetapan Perubahan Rencana Kerja Pemerintah Daerah (RKPD)
Kabupaten Kebumen
Tahun 2022

Kode	Urusan/ Bidang Urusan/ Program/ Kegiatan/ Sub Kegiatan	Indikator Program/ Kegiatan/ Sub Kegiatan	Target Akhir Periode RPJMD	Realisasi Capaian RKPD Tahun 2020	Prakiraan Capaian Target RKPD Tahun 2021	Capaian Kinerja dan Kerangka Pendanaan									Kelompok Sasaran	Prakiraan Maju Rencana Tahun 2023		Perangkat Daerah Penanggung Jawab
						Target 2022		Pagu Indikatif			Lokasi	Sumber Dana	Prioritas			Target	Pagu Indikatif	
						Semula	Menjadi	RKPD 2022	APBD 2022	RKPD 2022 Perubahan			Nasional	Daerah				
2 12 04 2.01 01	Pengolahan dan Penyajian Data Kependudukan	Jumlah agregat buku kependudukan				2 buku	2 buku	81,691,000	81,691,000	81,691,000	Semua Kab/Kota, Semua Kecamatan, Semua Kelurahan	Dana Transfer Umum-Dana Alokasi Umum	Memperkuat Stabilitas Polhukhankam Dan Transformasi Pelayanan Publik	1. Penerapan Tata Kelola Pemerintahan yang Terintegrasi melalui e-gov dan Peningkatan Kapabilitas Aparatur	Badan / Dinas , Kantor , Desa	2 buku	84,141,000	DINAS KEPENDUDUKAN DAN PENCATATAN SIPIL
2 12 04 2.03	**Penyelenggaraan Pengelolaan Informasi Administrasi Kependudukan**	Jumlah kegiatan penyelenggaraan urusan Administrasi Kependudukan	kegiatan		kegiatan	3 kegiatan	3 kegiatan	**1,573,966,000**	**1,373,966,000**	**1,373,966,000**						3 kegiatan	**1,589,227,000**	
2 12 04 2.03 03	Fasilitasi terkait Pengelolaan Informasi Administrasi Kependudukan	Jumlah lokasi pengadaan sarana dan prasarana fasilitas penyelenggaraan urusan administrasi kependudukan				19 lokasi	19 lokasi	1,539,590,000	1,339,590,000	1,339,590,000	Semua Kab/Kota, Semua Kecamatan, Semua Kelurahan	Dana Transfer Umum-Dana Alokasi Umum	Memperkuat Stabilitas Polhukhankam Dan Transformasi Pelayanan Publik	1. Penerapan Tata Kelola Pemerintahan yang Terintegrasi melalui e-gov dan Peningkatan Kapabilitas Aparatur	Badan / Dinas , Kantor , Desa	19 lokasi	1,539,590,000	DINAS KEPENDUDUKAN DAN PENCATATAN SIPIL
2 12 04 2.03 04	Penyelenggaraan Pemanfaatan Data Kependudukan	Jumlah lembaga yang memanfaatkan data kependudukan				5 lembaga	5 lembaga	13,739,000	13,739,000	13,739,000	Semua Kab/Kota, Semua Kecamatan, Semua Kelurahan	Dana Transfer Umum-Dana Alokasi Umum	Memperkuat Stabilitas Polhukhankam Dan Transformasi Pelayanan Publik	1. Penerapan Tata Kelola Pemerintahan yang Terintegrasi melalui e-gov dan Peningkatan Kapabilitas Aparatur	Badan / Dinas , Kantor , Desa	5 lembaga	14,000,000	DINAS KEPENDUDUKAN DAN PENCATATAN SIPIL
2 12 04 2.03 07	Komunikasi, Informasi, dan Edukasi Kepada Pemangku Kepentingan dan Masyarakat	Jumlah Peserta Pelatihan Pengelolaan Informasi Administrasi Kependudukan				75 orang	75 orang	20,637,000	20,637,000	20,637,000	Semua Kab/Kota, Semua Kecamatan, Semua Kelurahan	Dana Transfer Umum-Dana Alokasi Umum	Memperkuat Stabilitas Polhukhankam Dan Transformasi Pelayanan Publik	1. Penerapan Tata Kelola Pemerintahan yang Terintegrasi melalui e-gov dan Peningkatan Kapabilitas Aparatur	Badan / Dinas , Kantor , Desa	75 orang	35,637,000	DINAS KEPENDUDUKAN DAN PENCATATAN SIPIL
		TOTAL						**9,954,634,000**	**8,998,730,000**	**9,740,836,000**							**10,557,627,000**	

Penetapan Perubahan Rencana Kerja Pemerintah Daerah (RKPD)
Kabupaten Kebumen
Tahun 2022

Kode					Urusan/ Bidang Urusan/ Program/ Kegiatan/ Sub Kegiatan	Indikator Program/ Kegiatan/ Sub Kegiatan	Target Akhir Periode RPJMD	Realisasi Capaian RKPD Tahun 2020	Prakiraan Capaian Target RKPD Tahun 2021	Capaian Kinerja dan Kerangka Pendanaan								Kelompok Sasaran	Prakiraan Maju Rencana Tahun 2023		Perangkat Daerah Penanggung Jawab
										Target 2022		Pagu Indikatif			Lokasi	Sumber Dana	Prioritas			Target	Pagu Indikatif	
										Semula	Menjadi	RKPD 2022	APBD 2022	RKPD 2022 Perubahan			Nasional	Daerah				
2					**URUSAN PEMERINTAHAN WAJIB YANG TIDAK BERKAITAN DENGAN PELAYANAN DASAR**																	
2	**13**				**URUSAN PEMERINTAHAN BIDANG PEMBERDAYAAN MASYARAKAT DAN DESA**							**13,789,772,000**	**14,212,772,000**	**14,289,650,000**							**15,255,127,000**	
2	**13**	**01**			**PROGRAM PENUNJANG URUSAN PEMERINTAHAN DAERAH KABUPATEN/KOTA**	Cakupan pelayanan penunjang urusan pemerintahan daerah	%		%	100 %	100 %	**4,906,273,000**	**4,770,837,000**	**4,847,715,000**						100 %	**5,346,488,000**	
2	**13**	**01**	2.01		**Perencanaan, Penganggaran, dan Evaluasi Kinerja Perangkat Daerah**	Jumlah dokumen perencanaan dan evaluasi kinerja perangkat daerah yang tersusun	Dokumen		Dokumen	9 Dokumen	9 Dokumen	**114,766,000**	**38,530,000**	**38,530,000**						9 Dokumen	**137,073,000**	
2	13	01	2.01	01	Penyusunan Dokumen Perencanaan Perangkat Daerah	Jumlah Dokumen Perencanaan Perangkat Daerah yang Tersusun				5 Dokumen	5 Dokumen	91,455,000	21,455,000	21,455,000	Kab. Kebumen, Kebumen, Bumirejo	Dana Transfer Umum-Dana Alokasi Umum	Memperkuat Stabilitas Polhukhankam Dan Transformasi Pelayanan Publik	1. Penerapan Tata Kelola Pemerintahan yang Terintegrasi melalui e-gov dan Peningkatan Kapabilitas Aparatur 1. Penerapan Tata Kelola Pemerintahan yang Terintegrasi melalui e-gov dan Peningkatan Kapabilitas Aparatur	dokumen perencanaan dan evaluasi kinerja perangkat daerah	5 Dokumen	93,063,000	DINAS PEMBERDAYAAN MASYARAKAT DAN DESA
2	13	01	2.01	07	Evaluasi Kinerja Perangkat Daerah	Jumlah dokumen Evaluasi Kinerja Perangkat Daerah yang tersusun				3 Dokumen	3 Dokumen	23,311,000	17,075,000	17,075,000	Kab. Kebumen, Kebumen, Bumirejo	Dana Transfer Umum-Dana Alokasi Umum	Memperkuat Stabilitas Polhukhankam Dan Transformasi Pelayanan Publik	1. Penerapan Tata Kelola Pemerintahan yang Terintegrasi melalui e-gov dan Peningkatan Kapabilitas Aparatur	dokumen perencanaan dan evaluasi kinerja perangkat daerah	3 Dokumen	44,010,000	DINAS PEMBERDAYAAN MASYARAKAT DAN DESA
2	**13**	**01**	2.02		**Administrasi Keuangan Perangkat Daerah**	Jumlah bulan administrasi keuangan perangkat daerah	Bulan		Bulan	12 Bulan	12 Bulan	**4,026,324,000**	**4,021,324,000**	**4,088,202,000**						12 Bulan	**4,171,008,000**	
2	13	01	2.02	01	Penyediaan Gaji dan Tunjangan ASN	Jumlah ASN yang mendapatkan gaji dan tunjangan				37 Orang	37 Orang	3,990,999,000	3,990,999,000	4,057,877,000	Kab. Kebumen, Kebumen, Bumirejo	Dana Transfer Umum-Dana Alokasi Umum	Memperkuat Stabilitas Polhukhankam Dan Transformasi Pelayanan Publik	1. Penerapan Tata Kelola Pemerintahan yang Terintegrasi melalui e-gov dan Peningkatan Kapabilitas Aparatur	Karyawan/Karyawati (ASN) Dispermades P3A Kabupaten Kebumen	37 Orang	4,134,624,000	DINAS PEMBERDAYAAN MASYARAKAT DAN DESA
2	13	01	2.02	03	Pelaksanaan Penatausahaan dan Pengujian/Verifikasi Keuangan SKPD	Jumlah Dokumen penatausahaan dan pengujian/verifikasi keuangan SKPD yang tersusun				8 Dokumen	8 Dokumen	35,325,000	30,325,000	30,325,000	Kab. Kebumen, Kebumen, Bumirejo	Dana Transfer Umum-Dana Alokasi Umum	Memperkuat Stabilitas Polhukhankam Dan Transformasi Pelayanan Publik	1. Penerapan Tata Kelola Pemerintahan yang Terintegrasi melalui e-gov dan Peningkatan Kapabilitas Aparatur	Karyawan/Karyawati (ASN) Dispermades P3A Kabupaten Kebumen	8 Dokumen	36,384,000	DINAS PEMBERDAYAAN MASYARAKAT DAN DESA
2	**13**	**01**	2.05		**Administrasi Kepegawaian Perangkat Daerah**	Jumlah bulan penyediaan Administrasi kepegawaian daerah	bulan		bulan	12 bulan	12 bulan	**30,000,000**	**30,000,000**	**15,000,000**						12 bulan	**60,000,000**	
2	13	01	2.05	11	Bimbingan Teknis Implementasi Peraturan Perundang-Undangan	Jumlah peserta peningkatan kapasitas				51 orang	51 orang	30,000,000	30,000,000	15,000,000	Kab. Kebumen, Kebumen, Bumirejo	Dana Transfer Umum-Dana Alokasi Umum	Memperkuat Stabilitas Polhukhankam Dan Transformasi Pelayanan Publik	1. Penerapan Tata Kelola Pemerintahan yang Terintegrasi melalui e-gov dan Peningkatan Kapabilitas	-	51 orang	60,000,000	DINAS PEMBERDAYAAN MASYARAKAT DAN DESA

Penetapan Perubahan Rencana Kerja Pemerintah Daerah (RKPD)
Kabupaten Kebumen
Tahun 2022

Kode	Urusan/ Bidang Urusan/ Program/ Kegiatan/ Sub Kegiatan	Indikator Program/ Kegiatan/ Sub Kegiatan	Target Akhir Periode RPJMD	Realisasi Capaian RKPD Tahun 2020	Prakiraan Capaian Target RKPD Tahun 2021	Capaian Kinerja dan Kerangka Pendanaan									Kelompok Sasaran	Prakiraan Maju Rencana Tahun 2023		Perangkat Daerah Penanggung Jawab
						Target 2022		Pagu Indikatif			Lokasi	Sumber Dana	Prioritas			Target	Pagu Indikatif	
						Semula	Menjadi	RKPD 2022	APBD 2022	RKPD 2022 Perubahan			Nasional	Daerah				
														Aparatur				
2 13 01 2.06	**Administrasi Umum Perangkat Daerah**	Jumlah bulan penyediaan Administrasi Umum Perangkat Daerah	bulan		bulan	12 bulan	12 bulan	**184,200,000**	**174,200,000**	**174,200,000**						12 bulan	**281,276,000**	
2 13 01 2.06 01	Penyediaan Komponen Instalasi Listrik/Penerangan Bangunan Kantor	Jumlah jenis Komponen Instalasi Listrik/Penerangan Bangunan Kantor				4 Jenis	4 Jenis	8,000,000	8,000,000	8,000,000	Kab. Kebumen, Kebumen, Bumirejo	Dana Transfer Umum-Dana Alokasi Umum	Memperkuat Stabilitas Polhukhankam Dan Transformasi Pelayanan Publik	1. Penerapan Tata Kelola Pemerintahan yang Terintegrasi melalui e-gov dan Peningkatan Kapabilitas Aparatur	-	4 Jenis	10,240,000	DINAS PEMBERDAYAAN MASYARAKAT DAN DESA
2 13 01 2.06 04	Penyediaan Bahan Logistik Kantor	Jumlah bulan penyediaan bahan logistik kantor				12 Bulan	12 Bulan	65,000,000	65,000,000	65,000,000	Kab. Kebumen, Kebumen, Bumirejo	Dana Transfer Umum-Dana Alokasi Umum	Memperkuat Stabilitas Polhukhankam Dan Transformasi Pelayanan Publik	1. Penerapan Tata Kelola Pemerintahan yang Terintegrasi melalui e-gov dan Peningkatan Kapabilitas Aparatur	-	12 Bulan	95,000,000	DINAS PEMBERDAYAAN MASYARAKAT DAN DESA
2 13 01 2.06 05	Penyediaan Barang Cetakan dan Penggandaan	Jumlah bulan Penyediaan Barang Cetakan dan Penggandaan				12 Bulan	12 Bulan	25,000,000	25,000,000	25,000,000	Kab. Kebumen, Kebumen, Bumirejo	Dana Transfer Umum-Dana Alokasi Umum	Memperkuat Stabilitas Polhukhankam Dan Transformasi Pelayanan Publik	1. Penerapan Tata Kelola Pemerintahan yang Terintegrasi melalui e-gov dan Peningkatan Kapabilitas Aparatur	-	12 Bulan	26,750,000	DINAS PEMBERDAYAAN MASYARAKAT DAN DESA
2 13 01 2.06 06	Penyediaan Bahan Bacaan dan Peraturan Perundang-undangan	Jumlah bulan penyediaan bahan bacaan dan peraturan perundang-undangan				12 Bulan	12 Bulan	1,200,000	1,200,000	1,200,000	Kab. Kebumen, Kebumen, Bumirejo	Dana Transfer Umum-Dana Alokasi Umum	Memperkuat Stabilitas Polhukhankam Dan Transformasi Pelayanan Publik	1. Penerapan Tata Kelola Pemerintahan yang Terintegrasi melalui e-gov dan Peningkatan Kapabilitas Aparatur	-	12 Bulan	1,236,000	DINAS PEMBERDAYAAN MASYARAKAT DAN DESA
2 13 01 2.06 07	Penyediaan Bahan/Material	Jumlah bulan penyediaan Bahan/Material				12 Bulan	12 Bulan	34,000,000	34,000,000	34,000,000	Kab. Kebumen, Kebumen, Bumirejo	Dana Transfer Umum-Dana Alokasi Umum	Memperkuat Stabilitas Polhukhankam Dan Transformasi Pelayanan Publik	1. Penerapan Tata Kelola Pemerintahan yang Terintegrasi melalui e-gov dan Peningkatan Kapabilitas Aparatur	-	12 Bulan	50,350,000	DINAS PEMBERDAYAAN MASYARAKAT DAN DESA
2 13 01 2.06 09	Penyelenggaraan Rapat Koordinasi dan Konsultasi SKPD	Jumlah Rapat Koordinasi dan Konsultasi SKPD yang diselenggarakan				37 Kali	37 Kali	40,000,000	30,000,000	30,000,000	Kab. Kebumen, Kebumen, Bumirejo	Dana Transfer Umum-Dana Alokasi Umum	Memperkuat Stabilitas Polhukhankam Dan Transformasi Pelayanan Publik	1. Penerapan Tata Kelola Pemerintahan yang Terintegrasi melalui e-gov dan Peningkatan Kapabilitas Aparatur	-	37 Kali	86,700,000	DINAS PEMBERDAYAAN MASYARAKAT DAN DESA
2 13 01 2.06 10	Penatausahaan Arsip Dinamis pada SKPD	Jumlah bulan penyediaan penatausahaan arsip dinamis SKPD				12 Bulan	12 Bulan	11,000,000	11,000,000	11,000,000	Kab. Kebumen, Kebumen, Bumirejo	Dana Transfer Umum-Dana Alokasi Umum	Memperkuat Stabilitas Polhukhankam Dan Transformasi Pelayanan Publik	1. Penerapan Tata Kelola Pemerintahan yang Terintegrasi melalui e-gov dan Peningkatan Kapabilitas Aparatur	-	12 Bulan	11,000,000	DINAS PEMBERDAYAAN MASYARAKAT DAN DESA
2 13 01 2.07	**Pengadaan Barang Milik Daerah Penunjang Urusan Pemerintah Daerah**	Jumlah unit pengadaan barang milik daerah	unit		unit	14 unit	14 unit	**85,308,000**	**85,308,000**	**112,808,000**						14 unit	**200,357,000**	
2 13 01 2.07 06	Pengadaan Peralatan dan Mesin Lainnya	Jumlah pengadaan peralatan gedung kantor, berupa : laptop 1 unit,				3 Unit	3 Unit	38,000,000	38,000,000	86,593,000	Kab. Kebumen, Kebumen,	Dana Transfer Umum-Dana	Memperkuat Stabilitas Polhukhankam	1. Penerapan Tata Kelola Pemerintahan	-	3 Unit	71,500,000	DINAS PEMBERDAYAAN MASYARAKAT

Penetapan Perubahan Rencana Kerja Pemerintah Daerah (RKPD)
Kabupaten Kebumen
Tahun 2022

Kode	Urusan/ Bidang Urusan/ Program/ Kegiatan/ Sub Kegiatan	Indikator Program/ Kegiatan/ Sub Kegiatan	Target Akhir Periode RPJMD	Realisasi Capaian RKPD Tahun 2020	Prakiraan Capaian Target RKPD Tahun 2021	Capaian Kinerja dan Kerangka Pendanaan									Kelompok Sasaran	Prakiraan Maju Rencana Tahun 2023		Perangkat Daerah Penanggung Jawab
						Target 2022		Pagu Indikatif			Lokasi	Sumber Dana	Prioritas			Target	Pagu Indikatif	
						Semula	Menjadi	RKPD 2022	APBD 2022	RKPD 2022 Perubahan			Nasional	Daerah				
		printer 2 unit									Bumirejo	Alokasi Umum	Dan Transformasi Pelayanan Publik	yang Terintegrasi melalui e-gov dan Peningkatan Kapabilitas Aparatur				DAN DESA
2 13 01 2.07 10	Pengadaan Sarana dan Prasarana Gedung Kantor atau Bangunan Lainnya	Jumlah pengadaan rak arsip sebanyak 5 unit, papan struktur organisasi 1 unit, bagan struktur organisasi 1 unit, AC 2 unit, meja rapat 2 unit				11 Unit	11 Unit	47,308,000	47,308,000	26,215,000	Kab. Kebumen, Kebumen, Bumirejo	Dana Transfer Umum-Dana Alokasi Umum	Memperkuat Stabilitas Polhukhankam Dan Transformasi Pelayanan Publik	1. Penerapan Tata Kelola Pemerintahan yang Terintegrasi melalui e-gov dan Peningkatan Kapabilitas Aparatur	-	11 Unit	128,857,000	DINAS PEMBERDAYAAN MASYARAKAT DAN DESA
2 13 01 2.08	**Penyediaan Jasa Penunjang Urusan Pemerintahan Daerah**	Jumlah bulan penyediaan jasa pelayanan umum Kantor	bulan		bulan	12 bulan	12 bulan	**179,600,000**	**165,400,000**	**165,400,000**						12 bulan	**159,310,000**	
2 13 01 2.08 01	Penyediaan Jasa Surat Menyurat	Jumlah bulan penyediaan jasa surat menyurat				12 Bulan	12 Bulan	2,000,000	2,000,000	2,000,000	Kab. Kebumen, Kebumen, Bumirejo	Dana Transfer Umum-Dana Alokasi Umum	Memperkuat Stabilitas Polhukhankam Dan Transformasi Pelayanan Publik	1. Penerapan Tata Kelola Pemerintahan yang Terintegrasi melalui e-gov dan Peningkatan Kapabilitas Aparatur	-	12 Bulan	2,060,000	DINAS PEMBERDAYAAN MASYARAKAT DAN DESA
2 13 01 2.08 02	Penyediaan Jasa Komunikasi, Sumber Daya Air dan Listrik	Jumlah bulan penyediaan jasa komunikasi, sumber daya air dan listrik				12 Bulan	12 Bulan	77,600,000	77,600,000	77,600,000	Kab. Kebumen, Kebumen, Bumirejo	Dana Transfer Umum-Dana Alokasi Umum	Memperkuat Stabilitas Polhukhankam Dan Transformasi Pelayanan Publik	1. Penerapan Tata Kelola Pemerintahan yang Terintegrasi melalui e-gov dan Peningkatan Kapabilitas Aparatur	-	12 Bulan	80,000,000	DINAS PEMBERDAYAAN MASYARAKAT DAN DESA
2 13 01 2.08 04	Penyediaan Jasa Pelayanan Umum Kantor	Jumlah bulan penyediaan alat-alat kebersihan				12 Bulan	12 Bulan	100,000,000	85,800,000	85,800,000	Kab. Kebumen, Kebumen, Bumirejo	Dana Transfer Umum-Dana Alokasi Umum	Memperkuat Stabilitas Polhukhankam Dan Transformasi Pelayanan Publik	1. Penerapan Tata Kelola Pemerintahan yang Terintegrasi melalui e-gov dan Peningkatan Kapabilitas Aparatur	-	12 Bulan	77,250,000	DINAS PEMBERDAYAAN MASYARAKAT DAN DESA
2 13 01 2.09	**Pemeliharaan Barang Milik Daerah Penunjang Urusan Pemerintahan Daerah**	Jumlah unit pemeliharaan barang milik daerah penunjang urusan pemerintahan daerah (Unit)	unit		unit	102 unit	102 unit	**286,075,000**	**256,075,000**	**253,575,000**						102 unit	**337,464,000**	
2 13 01 2.09 02	Penyediaan Jasa Pemeliharaan, Biaya Pemeliharaan, Pajak, dan Perizinan Kendaraan Dinas Operasional atau Lapangan	Jumlah unit kendaraan dinas yang terpelihara				26 Unit	26 Unit	137,875,000	122,875,000	122,875,000	Kab. Kebumen, Kebumen, Bumirejo	Dana Transfer Umum-Dana Alokasi Umum	Memperkuat Stabilitas Polhukhankam Dan Transformasi Pelayanan Publik	1. Penerapan Tata Kelola Pemerintahan yang Terintegrasi melalui e-gov dan Peningkatan Kapabilitas Aparatur	-	26 Unit	142,764,000	DINAS PEMBERDAYAAN MASYARAKAT DAN DESA
2 13 01 2.09 05	Pemeliharaan Mebel	Jumlah unit mebel terpelihara				25 Unit	25 Unit	30,000,000	15,000,000	12,500,000	Kab. Kebumen, Kebumen, Bumirejo	Dana Transfer Umum-Dana Alokasi Umum	Memperkuat Stabilitas Polhukhankam Dan Transformasi Pelayanan Publik	1. Penerapan Tata Kelola Pemerintahan yang Terintegrasi melalui e-gov dan Peningkatan Kapabilitas Aparatur	-	25 Unit	30,900,000	DINAS PEMBERDAYAAN MASYARAKAT DAN DESA
2 13 01 2.09 06	Pemeliharaan Peralatan dan Mesin Lainnya	Jumlah unit Peralatan dan Mesin Lainnya terpelihara				50 Unit	50 Unit	30,000,000	30,000,000	30,000,000	Kab. Kebumen, Kebumen, Bumirejo		Memperkuat Stabilitas Polhukhankam Dan Transformasi Pelayanan Publik	1. Penerapan Tata Kelola Pemerintahan yang Terintegrasi melalui e-gov dan	-	50 Unit	63,800,000	DINAS PEMBERDAYAAN MASYARAKAT DAN DESA

Penetapan Perubahan Rencana Kerja Pemerintah Daerah (RKPD)
Kabupaten Kebumen
Tahun 2022

Kode	Urusan/ Bidang Urusan/ Program/ Kegiatan/ Sub Kegiatan	Indikator Program/ Kegiatan/ Sub Kegiatan	Target Akhir Periode RPJMD	Realisasi Capaian RKPD Tahun 2020	Prakiraan Capaian Target RKPD Tahun 2021	Capaian Kinerja dan Kerangka Pendanaan									Kelompok Sasaran	Prakiraan Maju Rencana Tahun 2023		Perangkat Daerah Penanggung Jawab
						Target 2022		Pagu Indikatif			Lokasi	Sumber Dana	Prioritas			Target	Pagu Indikatif	
						Semula	Menjadi	RKPD 2022	APBD 2022	RKPD 2022 Perubahan			Nasional	Daerah				
												Dana Transfer Umum-Dana Alokasi Umum		Peningkatan Kapabilitas Aparatur				
2 13 01 2.09 09	Pemeliharaan/Rehabilitasi Gedung Kantor dan Bangunan Lainnya	Jumlah unit gedung kantor dan bangunan lainnya terpelihara : kanopi sebelah timur, barat dan belakang gedung, keramik lantai ruang rapat sebelah selatan, pengecatan, pemeliharaan atap, pintu dan jendela				1 Unit	1 Unit	88,200,000	88,200,000	88,200,000	Kab. Kebumen, Kebumen, Bumirejo	Dana Transfer Umum-Dana Alokasi Umum	Memperkuat Stabilitas Polhukhankam Dan Transformasi Pelayanan Publik	1. Penerapan Tata Kelola Pemerintahan yang Terintegrasi melalui e-gov dan Peningkatan Kapabilitas Aparatur	-	1 Unit	100,000,000	DINAS PEMBERDAYAAN MASYARAKAT DAN DESA
2 13 02	**PROGRAM PENATAAN DESA**	Persentase Desa Tertata	%		%	0,22 %	0,22 %	**80,000,000**	**80,000,000**	**80,000,000**						0,22 %	**82,400,000**	
2 13 02 2.01	**Penyelenggaraan Penataan Desa**	Jumlah Kegiatan Penyusunan Perda penataan desa dan Jumlah Kegiatan perubahan Perda Pilkades	Kegiatan 2		Kegiatan 2	2 Kegiatan 2	2 Kegiatan 2	**80,000,000**	**80,000,000**	**80,000,000**						2 Kegiatan 2	**82,400,000**	
2 13 02 2.01 01	Pembentukan, Penghapusan, Penggabungan, dan Perubahan Status Desa	Jumlah Perda penataan desa yang tersusun dan Jumlah perubahan Perda Pilkades yang tersusun				2 Dokumen	2 Dokumen	80,000,000	80,000,000	80,000,000	Kab. Kebumen, Kebumen, Bumirejo	Dana Transfer Umum-Dana Alokasi Umum	Memperkuat Stabilitas Polhukhankam Dan Transformasi Pelayanan Publik	1. Penerapan Tata Kelola Pemerintahan yang Terintegrasi melalui e-gov dan Peningkatan Kapabilitas Aparatur	449 Desa di Kabupaten Kebumen	2 Dokumen	82,400,000	DINAS PEMBERDAYAAN MASYARAKAT DAN DESA
2 13 03	**PROGRAM PENINGKATAN KERJASAMA DESA**	Cakupan Fasilitasi Kerjasama Desa	%		%	100 %	100 %	**1,201,904,000**	**1,937,904,000**	**1,937,904,000**						100 %	**1,219,960,000**	
2 13 03 2.01	**Fasilitasi Kerja sama antar Desa**	Jumlah kegiatan fasilitasi kerjasama antar Desa	kegiatan		kegiatan	3 kegiatan	3 kegiatan	**1,201,904,000**	**1,937,904,000**	**1,937,904,000**						3 kegiatan	**1,219,960,000**	
2 13 03 2.01 01	Fasilitasi Kerja Sama Antar Desa dalam Kabupaten/Kota	Jumlah Desa yang mendapat fasilitasi kerjasama antar Desa				7 Desa	7 Desa	52,000,000	52,000,000	52,000,000	Kab. Kebumen, Kebumen, Bumirejo	Dana Transfer Umum-Dana Alokasi Umum	Memperkuat Ketahanan Ekonomi Untuk Pertumbuhan Yang Berkualitas dan Berkeadilan	3. Pemulihan Kapasitas Ekonomi melalui Pemberdayaan Lokal Berbasis Komoditas Unggulan 3. Pemulihan Kapasitas Ekonomi melalui Pemberdayaan Lokal Berbasis Komoditas Unggulan	55 Desa di Kabupaten Kebumen, TKPKP Kabupaten dan TKPKP Kawasan	7 Desa	53,560,000	DINAS PEMBERDAYAAN MASYARAKAT DAN DESA
2 13 03 2.01 02	Fasilitasi Kerja Sama Antar Desa dengan Pihak Ketiga dalam Kabupaten/Kota	Jumlah desa yang mendapat fasilitasi TMMD, Karya Bakti dan Kerjasama Desa dengan pihak ketiga				10 Desa	10 Desa	990,812,000	1,726,812,000	1,726,812,000	Kab. Kebumen, Kebumen, Bumirejo	Dana Transfer Umum-Dana Alokasi Umum	Memperkuat Ketahanan Ekonomi Untuk Pertumbuhan Yang Berkualitas dan Berkeadilan	3. Pemulihan Kapasitas Ekonomi melalui Pemberdayaan Lokal Berbasis Komoditas Unggulan	55 Desa di Kabupaten Kebumen, TKPKP Kabupaten dan TKPKP Kawasan	10 Desa	1,002,536,000	DINAS PEMBERDAYAAN MASYARAKAT DAN DESA
2 13 03 2.01 03	Fasilitasi Pembangunan Kawasan Perdesaan	Jumlah desa yang terfasilitasi kawasan perdesaan dan desa yang mendapat fasilitasi program keberlanjutan pengembangan potensi				48 desa	48 desa	159,092,000	159,092,000	159,092,000	Kab. Kebumen, Semua Kecamatan, Semua Kelurahan	Dana Transfer Umum-Dana Alokasi Umum	Memperkuat Ketahanan Ekonomi Untuk Pertumbuhan Yang Berkualitas dan Berkeadilan	3. Pemulihan Kapasitas Ekonomi melalui Pemberdayaan Lokal Berbasis Komoditas Unggulan	55 Desa di Kabupaten Kebumen, TKPKP Kabupaten dan TKPKP Kawasan	48 desa	163,864,000	DINAS PEMBERDAYAAN MASYARAKAT DAN DESA

Penetapan Perubahan Rencana Kerja Pemerintah Daerah (RKPD)
Kabupaten Kebumen
Tahun 2022

Kode	Urusan/ Bidang Urusan/ Program/ Kegiatan/ Sub Kegiatan	Indikator Program/ Kegiatan/ Sub Kegiatan	Target Akhir Periode RPJMD	Realisasi Capaian RKPD Tahun 2020	Prakiraan Capaian Target RKPD Tahun 2021	Capaian Kinerja dan Kerangka Pendanaan									Kelompok Sasaran	Prakiraan Maju Rencana Tahun 2023		Perangkat Daerah Penanggung Jawab
						Target 2022		Pagu Indikatif			Lokasi	Sumber Dana	Prioritas			Target	Pagu Indikatif	
						Semula	Menjadi	RKPD 2022	APBD 2022	RKPD 2022 Perubahan			Nasional	Daerah				
2 13 04	**PROGRAM ADMINISTRASI PEMERINTAHAN DESA**	Jumlah BUMDesa yang meningkat klasifikasinya	lembaga		lembaga	46 lembaga	46 lembaga	**7,097,417,000**	**6,919,853,000**	**6,919,853,000**						46 lembaga	**7,886,978,000**	
2 13 04 2.01	**Pembinaan dan Pengawasan Penyelenggaraan Administrasi Pemerintahan Desa**	Jumlah Kegiatan Pembinaan dan Pengawasan Penyelenggaran Administrasi Pemerintahan Desa	Kegiatan		Kegiatan	13 Kegiatan	13 Kegiatan	**7,097,417,000**	**6,919,853,000**	**6,919,853,000**						13 Kegiatan	**7,886,978,000**	
2 13 04 2.01 01	Fasilitasi Penyelenggaraan Administrasi Pemerintahan Desa	Jumlah Desa yang terfasilitasi Pendampingan KPMD, Pendamping Desa, Pendamping Lokal Desa dan Tenaga Ahli				449 Desa	449 Desa	152,226,000	118,226,000	118,226,000	Kab. Kebumen, Kebumen, Bumirejo	Dana Transfer Umum-Dana Alokasi Umum	Memperkuat Stabilitas Polhukhankam Dan Transformasi Pelayanan Publik	1. Penerapan Tata Kelola Pemerintahan yang Terintegrasi melalui e-gov dan Peningkatan Kapabilitas Aparatur 1. Penerapan Tata Kelola Pemerintahan yang Terintegrasi melalui e-gov dan Peningkatan Kapabilitas Aparatur 1. Penerapan Tata Kelola Pemerintahan yang Terintegrasi melalui e-gov dan Peningkatan Kapabilitas Aparatur	Aparatur Pemerintah Desa, BPD, BUMDesa, BUMDESMA, Unit Usaha UPK dan 449/Kelurahan Desa di Kabupaten Kebumen	449 Desa	160,792,000	DINAS PEMBERDAYAAN MASYARAKAT DAN DESA
2 13 04 2.01 02	Fasilitasi Penyusunan Produk Hukum Desa	Jumlah desa yang mendapat fasilitasi penyusunan produk hukum desa				2 Dokumen	2 Dokumen	28,456,000	28,456,000	28,456,000	Kab. Kebumen, Kebumen, Bumirejo	Dana Transfer Umum-Dana Alokasi Umum	Memperkuat Stabilitas Polhukhankam Dan Transformasi Pelayanan Publik	1. Penerapan Tata Kelola Pemerintahan yang Terintegrasi melalui e-gov dan Peningkatan Kapabilitas Aparatur	Aparatur Pemerintah Desa, BPD, BUMDesa, BUMDESMA, Unit Usaha UPK dan 449/Kelurahan Desa di Kabupaten Kebumen	2 Dokumen	29,310,000	DINAS PEMBERDAYAAN MASYARAKAT DAN DESA
2 13 04 2.01 03	Fasilitasi Penyusunan Perencanaan Pembangunan Desa	Jumlah desa yang terfasilitasi pelaksanaan musrenbangdes				449 Desa	449 Desa	33,479,000	33,479,000	33,479,000	Kab. Kebumen, Kebumen, Bumirejo	Dana Transfer Umum-Dana Alokasi Umum	Memperkuat Stabilitas Polhukhankam Dan Transformasi Pelayanan Publik	1. Penerapan Tata Kelola Pemerintahan yang Terintegrasi melalui e-gov dan Peningkatan Kapabilitas Aparatur	Aparatur Pemerintah Desa, BPD, BUMDesa, BUMDESMA, Unit Usaha UPK dan 449/Kelurahan Desa di Kabupaten Kebumen	449 Desa	34,483,000	DINAS PEMBERDAYAAN MASYARAKAT DAN DESA
2 13 04 2.01 04	Fasilitasi Pengelolaan Keuangan Desa	Jumlah desa yang mendapat fasilitasi pengelolaan keuangan desa (APBDes, APBDes Perubahan)				449 desa	449 desa	183,685,000	172,685,000	172,685,000	Kab. Kebumen, Kebumen, Bumirejo	Dana Transfer Umum-Dana Alokasi Umum	Memperkuat Stabilitas Polhukhankam Dan Transformasi Pelayanan Publik	1. Penerapan Tata Kelola Pemerintahan yang Terintegrasi melalui e-gov dan Peningkatan Kapabilitas Aparatur	Aparatur Pemerintah Desa, BPD, BUMDesa, BUMDESMA, Unit Usaha UPK dan 449/Kelurahan Desa di Kabupaten Kebumen	449 desa	189,195,000	DINAS PEMBERDAYAAN MASYARAKAT DAN DESA

Penetapan Perubahan Rencana Kerja Pemerintah Daerah (RKPD)
Kabupaten Kebumen
Tahun 2022

Kode	Urusan/ Bidang Urusan/ Program/ Kegiatan/ Sub Kegiatan	Indikator Program/ Kegiatan/ Sub Kegiatan	Target Akhir Periode RPJMD	Realisasi Capaian RKPD Tahun 2020	Prakiraan Capaian Target RKPD Tahun 2021	Capaian Kinerja dan Kerangka Pendanaan									Kelompok Sasaran	Prakiraan Maju Rencana Tahun 2023		Perangkat Daerah Penanggung Jawab
						Target 2022		Pagu Indikatif			Lokasi	Sumber Dana	Prioritas			Target	Pagu Indikatif	
						Semula	Menjadi	RKPD 2022	APBD 2022	RKPD 2022 Perubahan			Nasional	Daerah				
2 13 04 2.01 05	Pembinaan Peningkatan Kapasitas Aparatur Pemerintah Desa	Jumlah aparatur pemerintah desa yang mengikuti Bimtek aparatur pemerintah desa				130 orang	130 orang	173,275,000	150,711,000	150,711,000	Kab. Kebumen, Kebumen, Bumirejo	Dana Transfer Umum-Dana Alokasi Umum	Memperkuat Stabilitas Polhukhankam Dan Transformasi Pelayanan Publik	1. Penerapan Tata Kelola Pemerintahan yang Terintegrasi melalui e-gov dan Peningkatan Kapabilitas Aparatur	Aparatur Pemerintah Desa, BPD, BUMDesa, BUMDESMA, Unit Usaha UPK dan 449/Kelurahan Desa di Kabupaten Kebumen	130 orang	400,000,000	DINAS PEMBERDAYAAN MASYARAKAT DAN DESA
2 13 04 2.01 06	Fasilitasi Penyelenggaraan Musyawarah Desa	Jumlah kecamatan yang mendapat fasilitasi pelaksanaan Musdes				26 Kecamatan	26 Kecamatan	13,873,000	13,873,000	13,873,000	Kab. Kebumen, Kebumen, Kebumen	Dana Transfer Umum-Dana Alokasi Umum	Memperkuat Stabilitas Polhukhankam Dan Transformasi Pelayanan Publik	1. Penerapan Tata Kelola Pemerintahan yang Terintegrasi melalui e-gov dan Peningkatan Kapabilitas Aparatur	Aparatur Pemerintah Desa, BPD, BUMDesa, BUMDESMA, Unit Usaha UPK dan 449/Kelurahan Desa di Kabupaten Kebumen	26 Kecamatan	28,578,000	DINAS PEMBERDAYAAN MASYARAKAT DAN DESA
2 13 04 2.01 08	Pembinaan dan Pemberdayaan BUM Desa dan Lembaga Kerja sama antar Desa	Jumlah BUMDesa yang meningkat klasifikasinya				46 lembaga	46 lembaga	328,538,000	241,538,000	241,538,000	Kab. Kebumen, Kebumen, Bumirejo	Dana Transfer Umum-Dana Alokasi Umum	Memperkuat Stabilitas Polhukhankam Dan Transformasi Pelayanan Publik	3. Pemulihan Kapasitas Ekonomi melalui Pemberdayaan Lokal Berbasis Komoditas Unggulan	Aparatur Pemerintah Desa, BPD, BUMDesa, BUMDESMA, Unit Usaha UPK dan 449/Kelurahan Desa di Kabupaten Kebumen	46 lembaga	350,000,000	DINAS PEMBERDAYAAN MASYARAKAT DAN DESA
2 13 04 2.01 09	Penyelenggaraan Pemilihan, Pengangkatan dan Pemberhentian Kepala Desa	Jumlah desa yang mendapat fasilitasi pemilihan, pengangkatan dan pemberhentian kepala desa				5 Desa	5 Desa	75,000,000	75,000,000	75,000,000	Kab. Kebumen, Kebumen, Bumirejo	Dana Transfer Umum-Dana Alokasi Umum	Memperkuat Stabilitas Polhukhankam Dan Transformasi Pelayanan Publik	1. Penerapan Tata Kelola Pemerintahan yang Terintegrasi melalui e-gov dan Peningkatan Kapabilitas Aparatur	Aparatur Pemerintah Desa, BPD, BUMDesa, BUMDESMA, Unit Usaha UPK dan 449/Kelurahan Desa di Kabupaten Kebumen	5 Desa	200,000,000	DINAS PEMBERDAYAAN MASYARAKAT DAN DESA
2 13 04 2.01 10	Fasilitasi Pengangkatan dan Pemberhentian Perangkat Desa	Jumlah kegiatan fasilitasi pengangkatan dan pemberhentian perangkat desa				1 Kegiatan	1 Kegiatan	21,615,000	21,615,000	21,615,000	Kab. Kebumen, Kebumen, Bumirejo	Dana Transfer Umum-Dana Alokasi Umum	Memperkuat Stabilitas Polhukhankam Dan Transformasi Pelayanan Publik	1. Penerapan Tata Kelola Pemerintahan yang Terintegrasi melalui e-gov dan Peningkatan Kapabilitas Aparatur	Aparatur Pemerintah Desa, BPD, BUMDesa, BUMDESMA, Unit Usaha UPK dan 449/Kelurahan Desa di Kabupaten Kebumen	1 Kegiatan	22,263,000	DINAS PEMBERDAYAAN MASYARAKAT DAN DESA
2 13 04 2.01 11	Fasilitasi Penyusunan Profil Desa	Jumlah desa yang mendapatkan fasilitasi SID, Desa Online dan IDM				449 Desa	449 Desa	202,620,000	202,620,000	202,620,000	Kab. Kebumen, Kebumen, Bumirejo	Dana Transfer Umum-Dana Alokasi Umum	Memperkuat Stabilitas Polhukhankam Dan Transformasi Pelayanan Publik	1. Penerapan Tata Kelola Pemerintahan yang Terintegrasi melalui e-gov dan Peningkatan Kapabilitas Aparatur	Aparatur Pemerintah Desa, BPD, BUMDesa, BUMDESMA, Unit Usaha UPK dan 449/Kelurahan Desa di Kabupaten Kebumen	449 Desa	208,698,000	DINAS PEMBERDAYAAN MASYARAKAT DAN DESA
2 13 04 2.01 13	Fasilitasi Pengelolaan Aset Desa	Jumlah desa yang mendapat fasilitasi				449 Desa	449 Desa	136,436,000	136,436,000	136,436,000	Kab. Kebumen,	Dana Transfer	Memperkuat Stabilitas Polhukhankam	1. Penerapan Tata Kelola Pemerintahan	Aparatur Pemerintah Desa, BPD,	449 Desa	303,000,000	DINAS PEMBERDAYAAN MASYARAKAT

Penetapan Perubahan Rencana Kerja Pemerintah Daerah (RKPD)
Kabupaten Kebumen
Tahun 2022

Kode	Urusan/ Bidang Urusan/ Program/ Kegiatan/ Sub Kegiatan	Indikator Program/ Kegiatan/ Sub Kegiatan	Target Akhir Periode RPJMD	Realisasi Capaian RKPD Tahun 2020	Prakiraan Capaian Target RKPD Tahun 2021	Capaian Kinerja dan Kerangka Pendanaan									Kelompok Sasaran	Prakiraan Maju Rencana Tahun 2023		Perangkat Daerah Penanggung Jawab
						Target 2022		Pagu Indikatif			Lokasi	Sumber Dana	Prioritas			Target	Pagu Indikatif	
						Semula	Menjadi	RKPD 2022	APBD 2022	RKPD 2022 Perubahan			Nasional	Daerah				
		pengelolaan aset desa									Kebumen, Bumirejo	Umum-Dana Alokasi Umum	Dan Transformasi Pelayanan Publik	yang Terintegrasi melalui e-gov dan Peningkatan Kapabilitas Aparatur	BUMDesa, BUMDESMA, Unit Usaha UPK dan 449/Kelurahan Desa di Kabupaten Kebumen			DAN DESA
2 13 04 2.01 14	Pembinaan Peningkatan Kapasitas Anggota BPD	Jumlah BPD yang mengikuti Bimtek aparatur pemerintah desa				130 Orang	130 Orang	19,450,000	19,450,000	19,450,000	Kab. Kebumen, Kebumen, Bumirejo	Dana Transfer Umum-Dana Alokasi Umum	Memperkuat Stabilitas Polhukhankam Dan Transformasi Pelayanan Publik	1. Penerapan Tata Kelola Pemerintahan yang Terintegrasi melalui e-gov dan Peningkatan Kapabilitas Aparatur	Aparatur Pemerintah Desa, BPD, BUMDesa, BUMDESMA, Unit Usaha UPK dan 449/Kelurahan Desa di Kabupaten Kebumen	130 Orang	60,033,000	DINAS PEMBERDAYAAN MASYARAKAT DAN DESA
2 13 04 2.01 17	Pelaksanaan Penugasan Urusan/Kewenangan Kabupaten/Kota yang Dilaksanakan oleh Desa	Jumlah desa yang mendapat fasilitasi bantuan keuangan provinsi, bantuan keuangan Kabupaten dan bantuan keuangan lainnya (DD, ADD, BPJS Kesehatan, BHP, BHR)				449 Desa	449 Desa	5,728,764,000	5,705,764,000	5,705,764,000	Kab. Kebumen, Kebumen, Bumirejo	Dana Transfer Umum-Dana Alokasi Umum	Memperkuat Stabilitas Polhukhankam Dan Transformasi Pelayanan Publik	1. Penerapan Tata Kelola Pemerintahan yang Terintegrasi melalui e-gov dan Peningkatan Kapabilitas Aparatur	Aparatur Pemerintah Desa, BPD, BUMDesa, BUMDESMA, Unit Usaha UPK dan 449/Kelurahan Desa di Kabupaten Kebumen	449 Desa	5,900,626,000	DINAS PEMBERDAYAAN MASYARAKAT DAN DESA
2 13 05	**PROGRAM PEMBERDAYAAN LEMBAGA KEMASYARAKATAN, LEMBAGA ADAT DAN MASYARAKAT HUKUM ADAT**	Persentase PKK Desa/Kelurahan Tertib Adminnistrasi	%		%	13,04 %	13,04 %	**504,178,000**	**504,178,000**	**504,178,000**						13,04 %	**719,301,000**	
2 13 05 2.01	**Pemberdayaan Lembaga Kemasyarakatan yang Bergerak di Bidang Pemberdayaan Desa dan Lembaga Adat Tingkat Daerah Kabupaten/Kota serta Pemberdayaan Masyarakat Hukum Adat yang Masyarakat Pelakunya Hukum Adat yang Sama dalam Daerah Kabupaten/Kota**	Jumlah Kegiatan Lembaga Kemasyarakatan yang Bergerak di Bidang Pemberdayaan Desa dan Lembaga Adat Tingkat Daerah Kabupaten/Kota serta Pemberdayaan Masyarakat Hukum Adat yang Masyarakat Pelakunya Hukum Adat yang Sama dalam Daerah Kabupaten/Kota yang terfasilitasi	Kegiatan		Kegiatan	5 Kegiatan	5 Kegiatan	**504,178,000**	**504,178,000**	**504,178,000**						5 Kegiatan	**719,301,000**	
2 13 05 2.01 03	Peningkatan Kapasitas Kelembagaan Lembaga Kemasyarakatan Desa/Kelurahan (RT, RW, PKK, Posyandu, LPM, dan Karang Taruna), Lembaga Adat Desa/Kelurahan dan Masyarakat Hukum Adat	Jumlah desa yang mendapat fasilitasi pemberdayaan LKD ((RT, RW, Karangtaruna, Posyandu, PKK, LPMD)				50 Desa	50 Desa	150,004,000	150,004,000	150,004,000	Kab. Kebumen, Kebumen, Bumirejo	Dana Transfer Umum-Dana Alokasi Umum	Memperkuat Ketahanan Ekonomi Untuk Pertumbuhan Yang Berkualitas dan Berkeadilan	1. Penerapan Tata Kelola Pemerintahan yang Terintegrasi melalui e-gov dan Peningkatan Kapabilitas Aparatur 1. Penerapan Tata Kelola Pemerintahan yang Terintegrasi melalui e-gov dan Peningkatan	LKD (RT,RW, Karangtaruna, Posyandu, dan LPMD di Kabupaten Kebumen), Lembaga Ekonomi Masyarakat, Posyantekdes, 1 Desa Lokasi Pencanangan BBGRM	50 Desa	154,504,000	DINAS PEMBERDAYAAN MASYARAKAT DAN DESA

Penetapan Perubahan Rencana Kerja Pemerintah Daerah (RKPD)
Kabupaten Kebumen
Tahun 2022

Kode	Urusan/ Bidang Urusan/ Program/ Kegiatan/ Sub Kegiatan	Indikator Program/ Kegiatan/ Sub Kegiatan	Target Akhir Periode RPJMD	Realisasi Capaian RKPD Tahun 2020	Prakiraan Capaian Target RKPD Tahun 2021	Capaian Kinerja dan Kerangka Pendanaan									Kelompok Sasaran	Prakiraan Maju Rencana Tahun 2023		Perangkat Daerah Penanggung Jawab
						Target 2022		Pagu Indikatif			Lokasi	Sumber Dana	Prioritas			Target	Pagu Indikatif	
						Semula	Menjadi	RKPD 2022	APBD 2022	RKPD 2022 Perubahan			Nasional	Daerah				
														Kapabilitas Aparatur 1. Penerapan Tata Kelola Pemerintahan yang Terintegrasi melalui e-gov dan Peningkatan Kapabilitas Aparatur	Tingkat Provinsi, dan 449 desa di Kabupaten Kebumen, TP. PKK Kabupaten, TP. PKK Kecamatan dan TP.PKK Desa di Kabupaten Kebumen			
2 13 05 2.01 05	Fasilitasi Pengembangan Usaha Ekonomi Masyarakat dan Pemerintah Desa dalam Meningkatkan Pendapatan Asli Desa	Jumlah pasar desa yang dibina				20 pasar	20 pasar	28,659,000	28,659,000	28,659,000	Kab. Kebumen, Kebumen, Bumirejo	Dana Transfer Umum-Dana Alokasi Umum	Memperkuat Ketahanan Ekonomi Untuk Pertumbuhan Yang Berkualitas dan Berkeadilan	3. Pemulihan Kapasitas Ekonomi melalui Pemberdayaan Lokal Berbasis Komoditas Unggulan	LKD (RT,RW, Karangtarun a, Posyandu, dan LPMD di Kabupaten Kebumen), Lembaga Ekonomi Masyarakat, Posyantekde s, 1 Desa Lokasi Pencanangan BBGRM Tingkat Provinsi, dan 449 desa di Kabupaten Kebumen, TP. PKK Kabupaten, TP. PKK Kecamatan dan TP.PKK Desa di Kabupaten Kebumen	20 pasar	229,518,000	DINAS PEMBERDAYAAN MASYARAKAT DAN DESA
2 13 05 2.01 06	Fasilitasi Pemerintah Desa dalam Pemanfaatan Teknologi Tepat Guna	Jumlah Posyantekdes yang dibentuk				2 Unit	2 Unit	27,588,000	27,588,000	27,588,000	Kab. Kebumen, Kebumen, Bumirejo	Dana Transfer Umum-Dana Alokasi Umum	Memperkuat Ketahanan Ekonomi Untuk Pertumbuhan Yang Berkualitas dan Berkeadilan	3. Pemulihan Kapasitas Ekonomi melalui Pemberdayaan Lokal Berbasis Komoditas Unggulan	LKD (RT,RW, Karangtarun a, Posyandu, dan LPMD di Kabupaten Kebumen), Lembaga Ekonomi Masyarakat, Posyantekde s, 1 Desa Lokasi Pencanangan BBGRM Tingkat Provinsi, dan 449 desa di Kabupaten Kebumen, TP. PKK Kabupaten, TP. PKK Kecamatan dan TP.PKK Desa di Kabupaten Kebumen	2 Unit	28,415,000	DINAS PEMBERDAYAAN MASYARAKAT DAN DESA
2 13 05 2.01 07	Fasilitasi Bulan Bhakti Gotong Royong Masyarakat					449 Desa	449 Desa	94,379,000	94,379,000	94,379,000	Kab. Kebumen, Kebumen,	Dana Transfer Umum-Dana	Memperkuat Ketahanan Ekonomi Untuk	3. Pemulihan Kapasitas Ekonomi melalui	LKD (RT,RW, Karangtarun a, Posyandu,	449 Desa	97,210,000	DINAS PEMBERDAYAAN MASYARAKAT

Penetapan Perubahan Rencana Kerja Pemerintah Daerah (RKPD)
Kabupaten Kebumen
Tahun 2022

Kode	Urusan/ Bidang Urusan/ Program/ Kegiatan/ Sub Kegiatan	Indikator Program/ Kegiatan/ Sub Kegiatan	Target Akhir Periode RPJMD	Realisasi Capaian RKPD Tahun 2020	Prakiraan Capaian Target RKPD Tahun 2021	Capaian Kinerja dan Kerangka Pendanaan									Kelompok Sasaran	Prakiraan Maju Rencana Tahun 2023		Perangkat Daerah Penanggung Jawab
						Target 2022		Pagu Indikatif			Lokasi	Sumber Dana	Prioritas			Target	Pagu Indikatif	
						Semula	Menjadi	RKPD 2022	APBD 2022	RKPD 2022 Perubahan			Nasional	Daerah				
		Jumlah desa yang melaksanakan kegiatan BBGRM									Bumirejo	Alokasi Umum	Pertumbuhan Yang Berkualitas dan Berkeadilan	Pemberdayaan Lokal Berbasis Komoditas Unggulan	dan LPMD di Kabupaten Kebumen), Lembaga Ekonomi Masyarakat, Posyantekdes, 1 Desa Lokasi Pencanangan BBGRM Tingkat Provinsi, dan 449 desa di Kabupaten Kebumen, TP. PKK Kabupaten, TP. PKK Kecamatan dan TP.PKK Desa di Kabupaten Kebumen			DAN DESA
2 13 05 2.01 09	Fasilitasi Tim Penggerak PKK dalam Penyelenggaraan Gerakan Pemberdayaan Masyarakat dan Kesejahteraan Keluarga	Jumlah TP. PKK Kecamatan/Desa /Kelurahan yang mendapat pembinaan/pemberdayaan				487 lembaga	487 lembaga	203,548,000	203,548,000	203,548,000	Kab. Kebumen, Kebumen, Bumirejo	Dana Transfer Umum-Dana Alokasi Umum	Memperkuat Ketahanan Ekonomi Untuk Pertumbuhan Yang Berkualitas dan Berkeadilan	3. Pemulihan Kapasitas Ekonomi melalui Pemberdayaan Lokal Berbasis Komoditas Unggulan	LKD (RT,RW, Karangtarun a, Posyandu, dan LPMD di Kabupaten Kebumen), Lembaga Ekonomi Masyarakat, Posyantekde s, 1 Desa Lokasi Pencanangan BBGRM Tingkat Provinsi, dan 449 desa di Kabupaten Kebumen, TP. PKK Kabupaten, TP. PKK Kecamatan dan TP.PKK Desa di Kabupaten Kebumen	487 lembaga	209,654,000	DINAS PEMBERDAYAAN MASYARAKAT DAN DESA
TOTAL								**13,789,772,000**	**14,212,772,000**	**14,289,650,000**							**15,255,127,000**	

Penetapan Perubahan Rencana Kerja Pemerintah Daerah (RKPD)
Kabupaten Kebumen
Tahun 2022

Kode					Urusan/ Bidang Urusan/ Program/ Kegiatan/ Sub Kegiatan	Indikator Program/ Kegiatan/ Sub Kegiatan	Target Akhir Periode RPJMD	Realisasi Capaian RKPD Tahun 2020	Prakiraan Capaian Target RKPD Tahun 2021	Capaian Kinerja dan Kerangka Pendanaan								Kelompok Sasaran	Prakiraan Maju Rencana Tahun 2023		Perangkat Daerah Penanggung Jawab
										Target 2022		Pagu Indikatif			Lokasi	Sumber Dana	Prioritas			Target	Pagu Indikatif	
										Semula	Menjadi	RKPD 2022	APBD 2022	RKPD 2022 Perubahan			Nasional	Daerah				
2					**URUSAN PEMERINTAHAN WAJIB YANG TIDAK BERKAITAN DENGAN PELAYANAN DASAR**																	
2	**16**				**URUSAN PEMERINTAHAN BIDANG KOMUNIKASI DAN INFORMATIKA**							**10,220,573,000**	**9,316,068,000**	**9,772,318,143**							**12,694,551,740**	
2	**16**	**01**			**PROGRAM PENUNJANG URUSAN PEMERINTAHAN DAERAH KABUPATEN/KOTA**	Cakupan Pelayanan Penunjang Urusan Pemerintahan Daerah	%		%	100 %	100 %	**4,937,290,000**	**5,213,785,000**	**5,420,035,143**						100 %	**5,653,865,480**	
2	**16**	**01**	2.01		**Perencanaan, Penganggaran, dan Evaluasi Kinerja Perangkat Daerah**	Jumlah Dokumen Perencanaan dan Evaluasi Kinerja Perangkat Daerah yang tersusun	Dokumen		Dokumen	10 Dokumen	10 Dokumen	**65,000,000**	**55,000,000**	**55,000,000**						10 Dokumen	**65,000,000**	
2	16	01	2.01	01	Penyusunan Dokumen Perencanaan Perangkat Daerah	Jumlah Dokumen Perencanaan Perangkat Daerah yang Tersusun				7 Dokumen	7 Dokumen	40,000,000	30,000,000	30,000,000	Kab. Kebumen, Kebumen, Panjer	Dana Transfer Umum-Dana Alokasi Umum	Memperkuat Infrastruktur Untuk Mendukung Pengembangan Ekonomi Dan Pelayanan Dasar	1. Penerapan Tata Kelola Pemerintahan yang Terintegrasi melalui e-gov dan Peningkatan Kapabilitas Aparatur	Seluruh Karyawan Dinas Komunikasi dan Informatika	7 Dokumen	40,000,000	DINAS KOMUNIKASI DAN INFORMATIKA
2	16	01	2.01	07	Evaluasi Kinerja Perangkat Daerah	Jumlah dokumen Evaluasi Kinerja Perangkat Daerah yang tersusun				3 Dokumen	3 Dokumen	25,000,000	25,000,000	25,000,000	Kab. Kebumen, Kebumen, Panjer	Dana Transfer Umum-Dana Alokasi Umum	Memperkuat Infrastruktur Untuk Mendukung Pengembangan Ekonomi Dan Pelayanan Dasar	1. Penerapan Tata Kelola Pemerintahan yang Terintegrasi melalui e-gov dan Peningkatan Kapabilitas Aparatur	Seluruh Karyawan Dinas Komunikasi dan Informatika	3 Dokumen	25,000,000	DINAS KOMUNIKASI DAN INFORMATIKA
2	**16**	**01**	2.02		**Administrasi Keuangan Perangkat Daerah**	Jumlah Bulan Administrasi Keuangan Perangkat Daerah	Bulan		Bulan	12 Bulan	12 Bulan	**3,774,290,000**	**3,754,290,000**	**4,078,519,000**						12 Bulan	**3,831,836,480**	
2	16	01	2.02	01	Penyediaan Gaji dan Tunjangan ASN	Jumlah Bulan Penyediaan Gaji dan Tunjangan ASN				12 Bulan	12 Bulan	3,624,290,000	3,624,290,000	3,943,519,000	Kab. Kebumen, Kebumen, Panjer	Dana Transfer Umum-Dana Alokasi Umum	Memperkuat Infrastruktur Untuk Mendukung Pengembangan Ekonomi Dan Pelayanan Dasar	1. Penerapan Tata Kelola Pemerintahan yang Terintegrasi melalui e-gov dan Peningkatan Kapabilitas Aparatur	Karyawan Dinas Komunikasi dan Informatika	12 Bulan	3,681,836,480	DINAS KOMUNIKASI DAN INFORMATIKA
2	16	01	2.02	03	Pelaksanaan Penatausahaan dan Pengujian/Verifikasi Keuangan SKPD	Jumlah Bulan Pelaksanaan Penatausahaan dan Pengujian/Verifikasi Keuangan SKPD				12 Bulan	12 Bulan	150,000,000	130,000,000	135,000,000	Kab. Kebumen, Kebumen, Panjer	Dana Transfer Umum-Dana Alokasi Umum	Memperkuat Infrastruktur Untuk Mendukung Pengembangan Ekonomi Dan Pelayanan Dasar	1. Penerapan Tata Kelola Pemerintahan yang Terintegrasi melalui e-gov dan Peningkatan Kapabilitas Aparatur	Karyawan Dinas Komunikasi dan Informatika	12 Bulan	150,000,000	DINAS KOMUNIKASI DAN INFORMATIKA
2	**16**	**01**	2.05		**Administrasi Kepegawaian Perangkat Daerah**							**0**	**500,000,000**	**372,021,143**							**500,000,000**	
2	16	01	2.05	10	Sosialisasi Peraturan Perundang-Undangan	Jumlah Orang yang Mengikuti Sosialisasi Peraturan PerundangUndangan					250 Orang	0	500,000,000	372,021,143		DBH CHT		1. Penerapan Tata Kelola Pemerintahan yang Terintegrasi melalui e-gov dan Peningkatan Kapabilitas Aparatur		250 Orang	500,000,000	DINAS KOMUNIKASI DAN INFORMATIKA
2	**16**	**01**	2.06		**Administrasi Umum Perangkat Daerah**	Jumlah Bulan Penyediaan Administrasi Umum	Bulan		Bulan	12 Bulan	12 Bulan	**204,000,000**	**140,495,000**	**140,495,000**						12 Bulan	**204,060,000**	
2	16	01	2.06	01	Penyediaan Komponen Instalasi Listrik/Penerangan Bangunan Kantor	Jumlah Bulan Penyediaan Komponen Instalasi Listrik/Penerangan Bangunan Kantor				12 Bulan	12 Bulan	6,000,000	6,000,000	6,000,000	Kab. Kebumen, Kebumen, Panjer	Dana Transfer Umum-Dana Alokasi Umum	Memperkuat Infrastruktur Untuk Mendukung Pengembangan Ekonomi Dan	1. Penerapan Tata Kelola Pemerintahan yang Terintegrasi melalui e-gov dan	Dinas Komunikasi dan Informatika	12 Bulan	6,060,000	DINAS KOMUNIKASI DAN INFORMATIKA

Penetapan Perubahan Rencana Kerja Pemerintah Daerah (RKPD)
Kabupaten Kebumen
Tahun 2022

Kode	Urusan/ Bidang Urusan/ Program/ Kegiatan/ Sub Kegiatan	Indikator Program/ Kegiatan/ Sub Kegiatan	Target Akhir Periode RPJMD	Realisasi Capaian RKPD Tahun 2020	Prakiraan Capaian Target RKPD Tahun 2021	Capaian Kinerja dan Kerangka Pendanaan									Kelompok Sasaran	Prakiraan Maju Rencana Tahun 2023		Perangkat Daerah Penanggung Jawab
						Target 2022		Pagu Indikatif			Lokasi	Sumber Dana	Prioritas			Target	Pagu Indikatif	
						Semula	Menjadi	RKPD 2022	APBD 2022	RKPD 2022 Perubahan			Nasional	Daerah				
													Pelayanan Dasar	Peningkatan Kapabilitas Aparatur				
2 16 01 2.06 04	Penyediaan Bahan Logistik Kantor	Jumlah Bulan Penyediaan Bahan Logistik Kantor				12 Bulan	12 Bulan	45,000,000	45,000,000	45,000,000	Kab. Kebumen, Kebumen, Panjer	Dana Transfer Umum-Dana Alokasi Umum	Memperkuat Infrastruktur Untuk Mendukung Pengembangan Ekonomi Dan Pelayanan Dasar	1. Penerapan Tata Kelola Pemerintahan yang Terintegrasi melalui e-gov dan Peningkatan Kapabilitas Aparatur	Dinas Komunikasi dan Informatika	12 Bulan	45,000,000	DINAS KOMUNIKASI DAN INFORMATIKA
2 16 01 2.06 05	Penyediaan Barang Cetakan dan Penggandaan	Jumlah Bulan Penyediaan Barang Cetakan dan Penggandaan				12 Bulan	12 Bulan	25,000,000	21,495,000	21,495,000	Kab. Kebumen, Kebumen, Panjer	Dana Transfer Umum-Dana Alokasi Umum	Memperkuat Infrastruktur Untuk Mendukung Pengembangan Ekonomi Dan Pelayanan Dasar	1. Penerapan Tata Kelola Pemerintahan yang Terintegrasi melalui e-gov dan Peningkatan Kapabilitas Aparatur	Dinas Komunikasi dan Informatika	12 Bulan	25,000,000	DINAS KOMUNIKASI DAN INFORMATIKA
2 16 01 2.06 06	Penyediaan Bahan Bacaan dan Peraturan Perundang-undangan	Jumlah Bulan Penyediaan Bahan Bacaan dan Peraturan Perundang-Undangan				12 Bulan	12 Bulan	18,000,000	13,000,000	13,000,000	Kab. Kebumen, Kebumen, Panjer	Dana Transfer Umum-Dana Alokasi Umum	Memperkuat Infrastruktur Untuk Mendukung Pengembangan Ekonomi Dan Pelayanan Dasar	1. Penerapan Tata Kelola Pemerintahan yang Terintegrasi melalui e-gov dan Peningkatan Kapabilitas Aparatur	Dinas Komunikasi dan Informatika	12 Bulan	18,000,000	DINAS KOMUNIKASI DAN INFORMATIKA
2 16 01 2.06 07	Penyediaan Bahan/Material	Jumlah Bulan Penyediaan Bahan/Material				12 Bulan	12 Bulan	40,000,000	25,000,000	25,000,000	Kab. Kebumen, Kebumen, Panjer	Dana Transfer Umum-Dana Alokasi Umum	Memperkuat Infrastruktur Untuk Mendukung Pengembangan Ekonomi Dan Pelayanan Dasar	1. Penerapan Tata Kelola Pemerintahan yang Terintegrasi melalui e-gov dan Peningkatan Kapabilitas Aparatur	Dinas Komunikasi dan Informatika	12 Bulan	40,000,000	DINAS KOMUNIKASI DAN INFORMATIKA
2 16 01 2.06 09	Penyelenggaraan Rapat Koordinasi dan Konsultasi SKPD	Jumlah Bulan Penyelenggaraan Rapat Koordinasi dan Konsultasi SKPD				12 Bulan	12 Bulan	70,000,000	30,000,000	30,000,000	Kab. Kebumen, Kebumen, Panjer	Dana Transfer Umum-Dana Alokasi Umum	Memperkuat Infrastruktur Untuk Mendukung Pengembangan Ekonomi Dan Pelayanan Dasar	1. Penerapan Tata Kelola Pemerintahan yang Terintegrasi melalui e-gov dan Peningkatan Kapabilitas Aparatur	Dinas Komunikasi dan Informatika	12 Bulan	70,000,000	DINAS KOMUNIKASI DAN INFORMATIKA
2 16 01 2.07	**Pengadaan Barang Milik Daerah Penunjang Urusan Pemerintah Daerah**	Jumlah Unit Pengadaan Barang Milik Daerah Penunjang Urusan Pemerintahan Daerah	Unit		Unit	0 Unit	0 Unit	**0**	**0**	**10,000,000**						0 Unit	**205,600,000**	
2 16 01 2.07 05	Pengadaan Mebel	Jumlah unit Pengadaan Mebel				0 Unit	0 Unit	0	0	0	Kab. Kebumen, Kebumen, Panjer	Dana Transfer Umum-Dana Alokasi Umum	Memperkuat Infrastruktur Untuk Mendukung Pengembangan Ekonomi Dan Pelayanan Dasar	1. Penerapan Tata Kelola Pemerintahan yang Terintegrasi melalui e-gov dan Peningkatan Kapabilitas Aparatur	Dinas Komunikasi dan Informatika dan pihak terkait	0 Unit	10,000,000	DINAS KOMUNIKASI DAN INFORMATIKA
2 16 01 2.07 06	Pengadaan Peralatan dan Mesin Lainnya	Jumlah unit pengadaan Peralatan dan Mesin Lainnya				0 Unit	0 Unit	0	0	0	Kab. Kebumen, Kebumen, Panjer	Dana Transfer Umum-Dana Alokasi Umum	Memperkuat Infrastruktur Untuk Mendukung Pengembangan Ekonomi Dan Pelayanan Dasar	1. Penerapan Tata Kelola Pemerintahan yang Terintegrasi melalui e-gov dan Peningkatan Kapabilitas Aparatur	Dinas Komunikasi dan Informatika dan pihak terkait	0 Unit	195,600,000	DINAS KOMUNIKASI DAN INFORMATIKA
2 16 01 2.07 09	Pengadaan Gedung Kantor atau Bangunan Lainnya	Jumlah unit pengadaan gedung kantor dan bangunan lainnya				0 Unit	0 Unit	0	0	0	Kab. Kebumen, Kebumen, Panjer	Dana Transfer Umum-Dana Alokasi	Memperkuat Infrastruktur Untuk Mendukung Pengembangan	1. Penerapan Tata Kelola Pemerintahan yang Terintegrasi	Dinas Komunikasi dan Informatika	0 Unit	0	DINAS KOMUNIKASI DAN INFORMATIKA

Penetapan Perubahan Rencana Kerja Pemerintah Daerah (RKPD)
Kabupaten Kebumen
Tahun 2022

Kode	Urusan/ Bidang Urusan/ Program/ Kegiatan/ Sub Kegiatan	Indikator Program/ Kegiatan/ Sub Kegiatan	Target Akhir Periode RPJMD	Realisasi Capaian RKPD Tahun 2020	Prakiraan Capaian Target RKPD Tahun 2021	Capaian Kinerja dan Kerangka Pendanaan									Kelompok Sasaran	Prakiraan Maju Rencana Tahun 2023		Perangkat Daerah Penanggung Jawab
						Target 2022		Pagu Indikatif			Lokasi	Sumber Dana	Prioritas			Target	Pagu Indikatif	
						Semula	Menjadi	RKPD 2022	APBD 2022	RKPD 2022 Perubahan			Nasional	Daerah				
												Umum	Ekonomi Dan Pelayanan Dasar	melalui e-gov dan Peningkatan Kapabilitas Aparatur	dan pihak terkait			
2 16 01 2.07 10	Pengadaan Sarana dan Prasarana Gedung Kantor atau Bangunan Lainnya	Jumlah unit pengadaan sarana dan prasarana gedung kantor atau bangunan lainnya				0 Unit	0 Unit	0	0	10,000,000	Kab. Kebumen, Kebumen, Panjer	Dana Transfer Umum-Dana Alokasi Umum	Memperkuat Infrastruktur Untuk Mendukung Pengembangan Ekonomi Dan Pelayanan Dasar	1. Penerapan Tata Kelola Pemerintahan yang Terintegrasi melalui e-gov dan Peningkatan Kapabilitas Aparatur	Dinas Komunikasi dan Informatika dan pihak terkait	0 Unit	0	DINAS KOMUNIKASI DAN INFORMATIKA
2 16 01 2.08	**Penyediaan Jasa Penunjang Urusan Pemerintahan Daerah**	Jumlah Bulan Penyediaan Jasa Penunjang Urusan Pemerintahan Daerah	Bulan		Bulan	12 Bulan	12 Bulan	**652,000,000**	**522,000,000**	**522,000,000**						12 Bulan	**578,764,000**	
2 16 01 2.08 01	Penyediaan Jasa Surat Menyurat	Jumlah Bulan Penyediaan Jasa Surat Menyurat				12 Bulan	12 Bulan	2,000,000	2,000,000	2,000,000	Kab. Kebumen, Kebumen, Panjer	Dana Transfer Umum-Dana Alokasi Umum	Memperkuat Infrastruktur Untuk Mendukung Pengembangan Ekonomi Dan Pelayanan Dasar	1. Penerapan Tata Kelola Pemerintahan yang Terintegrasi melalui e-gov dan Peningkatan Kapabilitas Aparatur	Dinas Komunikasi dan Informatika	12 Bulan	2,060,000	DINAS KOMUNIKASI DAN INFORMATIKA
2 16 01 2.08 02	Penyediaan Jasa Komunikasi, Sumber Daya Air dan Listrik	Jumlah Bulan Penyediaan Jasa Komunikasi, Sumber Daya Air, dan Listrik				12 Bulan	12 Bulan	550,000,000	440,000,000	440,000,000	Kab. Kebumen, Kebumen, Panjer	Dana Transfer Umum-Dana Alokasi Umum	Memperkuat Infrastruktur Untuk Mendukung Pengembangan Ekonomi Dan Pelayanan Dasar	1. Penerapan Tata Kelola Pemerintahan yang Terintegrasi melalui e-gov dan Peningkatan Kapabilitas Aparatur	Dinas Komunikasi dan Informatika	12 Bulan	476,704,000	DINAS KOMUNIKASI DAN INFORMATIKA
2 16 01 2.08 04	Penyediaan Jasa Pelayanan Umum Kantor	Jumlah Bulan Penyediaan Jasa Pelayanan Umum Kantor				12 Bulan	12 Bulan	100,000,000	80,000,000	80,000,000	Kab. Kebumen, Kebumen, Panjer	Dana Transfer Umum-Dana Alokasi Umum	Memperkuat Infrastruktur Untuk Mendukung Pengembangan Ekonomi Dan Pelayanan Dasar	1. Penerapan Tata Kelola Pemerintahan yang Terintegrasi melalui e-gov dan Peningkatan Kapabilitas Aparatur	Dinas Komunikasi dan Informatika	12 Bulan	100,000,000	DINAS KOMUNIKASI DAN INFORMATIKA
2 16 01 2.09	**Pemeliharaan Barang Milik Daerah Penunjang Urusan Pemerintahan Daerah**	Jumlah Bulan Pemeliharaan Barang Milik Daerah Penunjang Urusan Pemerintahan Daerah	Bulan		Bulan	12 Bulan	12 Bulan	**242,000,000**	**242,000,000**	**242,000,000**						12 Bulan	**268,605,000**	
2 16 01 2.09 02	Penyediaan Jasa Pemeliharaan, Biaya Pemeliharaan, Pajak, dan Perizinan Kendaraan Dinas Operasional atau Lapangan	Jumlah Bulan Penyediaan Jasa Pemeliharaan, Biaya Pemeliharaan, Pajak dan Perizinan Kendaraan Dinas Operasional atau Lapangan				10 Bulan	10 Bulan	140,000,000	140,000,000	140,000,000	Kab. Kebumen, Kebumen, Panjer	Dana Transfer Umum-Dana Alokasi Umum	Memperkuat Infrastruktur Untuk Mendukung Pengembangan Ekonomi Dan Pelayanan Dasar	1. Penerapan Tata Kelola Pemerintahan yang Terintegrasi melalui e-gov dan Peningkatan Kapabilitas Aparatur	Dinas Komunikasi dan Informatika	10 Bulan	140,000,000	DINAS KOMUNIKASI DAN INFORMATIKA
2 16 01 2.09 05	Pemeliharaan Mebel	Jumlah Bulan Pemeliharaan Mebel				12 Bulan	12 Bulan	2,000,000	2,000,000	2,000,000	Kab. Kebumen, Kebumen, Panjer	Dana Transfer Umum-Dana Alokasi Umum	Memperkuat Infrastruktur Untuk Mendukung Pengembangan Ekonomi Dan Pelayanan Dasar	1. Penerapan Tata Kelola Pemerintahan yang Terintegrasi melalui e-gov dan Peningkatan Kapabilitas Aparatur	Dinas Komunikasi dan Informatika	12 Bulan	3,605,000	DINAS KOMUNIKASI DAN INFORMATIKA
2 16 01 2.09 06	Pemeliharaan Peralatan dan Mesin Lainnya	Jumlah Bulan Pemeliharaan Peralatan dan Mesin Lainnya				12 Bulan	12 Bulan	75,000,000	75,000,000	75,000,000	Kab. Kebumen, Kebumen, Panjer	Dana Transfer Umum-Dana Alokasi Umum	Memperkuat Infrastruktur Untuk Mendukung Pengembangan Ekonomi Dan Pelayanan Dasar	1. Penerapan Tata Kelola Pemerintahan yang Terintegrasi melalui e-gov dan Peningkatan	Dinas Komunikasi dan Informatika	12 Bulan	75,000,000	DINAS KOMUNIKASI DAN INFORMATIKA

Penetapan Perubahan Rencana Kerja Pemerintah Daerah (RKPD)
Kabupaten Kebumen
Tahun 2022

Kode	Urusan/ Bidang Urusan/ Program/ Kegiatan/ Sub Kegiatan	Indikator Program/ Kegiatan/ Sub Kegiatan	Target Akhir Periode RPJMD	Realisasi Capaian RKPD Tahun 2020	Prakiraan Capaian Target RKPD Tahun 2021	Capaian Kinerja dan Kerangka Pendanaan									Kelompok Sasaran	Prakiraan Maju Rencana Tahun 2023		Perangkat Daerah Penanggung Jawab
						Target 2022		Pagu Indikatif			Lokasi	Sumber Dana	Prioritas			Target	Pagu Indikatif	
						Semula	Menjadi	RKPD 2022	APBD 2022	RKPD 2022 Perubahan			Nasional	Daerah				
														Kapabilitas Aparatur				
2 16 01 2.09 09	Pemeliharaan/Rehabilitasi Gedung Kantor dan Bangunan Lainnya	Jumlah unit Pemeliharaan/Rehabilitasi Gedung Kantor dan Bangunan Lainnya				3 Unit	3 Unit	25,000,000	25,000,000	25,000,000	Kab. Kebumen, Kebumen, Panjer	Dana Transfer Umum-Dana Alokasi Umum	Memperkuat Infrastruktur Untuk Mendukung Pengembangan Ekonomi Dan Pelayanan Dasar	1. Penerapan Tata Kelola Pemerintahan yang Terintegrasi melalui e-gov dan Peningkatan Kapabilitas Aparatur	Dinas Komunikasi dan Informatika	3 Unit	50,000,000	DINAS KOMUNIKASI DAN INFORMATIKA
2 16 02	**PROGRAM INFORMASI DAN KOMUNIKASI PUBLIK**	Indeks PPID	%		%	6,00 %	6,00 %	**2,101,841,000**	**1,640,841,000**	**1,890,841,000**						6,00 %	**2,232,801,000**	
2 16 02 2.01	**Pengelolaan Informasi dan Komunikasi Publik Pemerintah Daerah Kabupaten/Kota**	Indeks PPID	%		%	6 %	6 %	**2,101,841,000**	**1,640,841,000**	**1,890,841,000**						6 %	**2,232,801,000**	
2 16 02 2.01 05	Pengelolaan Media Komunikasi Publik	Jumlah jam siar Ratih TV dan Radio In FM				11.315 Jam	11.315 Jam	1,340,841,000	1,240,841,000	1,240,841,000	Kab. Kebumen, Kebumen, Panjer	Dana Transfer Umum-Dana Alokasi Umum	Memperkuat Infrastruktur Untuk Mendukung Pengembangan Ekonomi Dan Pelayanan Dasar	1. Penerapan Tata Kelola Pemerintahan yang Terintegrasi melalui e-gov dan Peningkatan Kapabilitas Aparatur	Dinas Komunikasi dan Informatika, Desa, Semua OPD	11.315 Jam	1,340,841,000	DINAS KOMUNIKASI DAN INFORMATIKA
2 16 02 2.01 06	Pelayanan Informasi Publik	Jumlah PPID OPD dan Desa dalam kondisi baik				99 OPD/Desa	99 OPD/Desa	561,000,000	300,000,000	550,000,000	Kab. Kebumen, Kebumen, Panjer	Dana Transfer Umum-Dana Alokasi Umum	Memperkuat Infrastruktur Untuk Mendukung Pengembangan Ekonomi Dan Pelayanan Dasar	1. Penerapan Tata Kelola Pemerintahan yang Terintegrasi melalui e-gov dan Peningkatan Kapabilitas Aparatur	Dinas Komunikasi dan Informatika, Desa, Semua OPD	99 OPD/Desa	685,960,000	DINAS KOMUNIKASI DAN INFORMATIKA
2 16 02 2.01 12	Penyelenggaraan Hubungan Masyarakat, Media dan Kemitraan Komunitas	Jumlah pertemuan LKM dan FK Metra				4 Kali	4 Kali	200,000,000	100,000,000	100,000,000	Kab. Kebumen, Kebumen, Panjer	Dana Transfer Umum-Dana Alokasi Umum	Memperkuat Infrastruktur Untuk Mendukung Pengembangan Ekonomi Dan Pelayanan Dasar	1. Penerapan Tata Kelola Pemerintahan yang Terintegrasi melalui e-gov dan Peningkatan Kapabilitas Aparatur	Dinas Komunikasi dan Informatika, Desa, Semua OPD	4 Kali	206,000,000	DINAS KOMUNIKASI DAN INFORMATIKA
2 16 03	**PROGRAM APLIKASI INFORMATIKA**	Nilai Domain Layanan SPBE dalam Penilaian Indeks SPBE	nilai		nilai	3,85 nilai	3,85 nilai	**3,181,442,000**	**2,461,442,000**	**2,461,442,000**						3,85 nilai	**4,807,885,260**	
2 16 03 2.01	**Pengelolaan Nama Domain yang telah Ditetapkan oleh Pemerintah Pusat dan Sub Domain di Lingkup Pemerintah Daerah Kabupaten/Kota**	Jumlah paket layanan infrastruktur	Pake		Pake	7 Pake	7 Pake	**2,300,000,000**	**1,650,000,000**	**1,650,000,000**						7 Pake	**3,900,000,000**	
2 16 03 2.01 03	Penyelenggaraan Sistem Jaringan Intra Pemerintah Daerah	Jumlah paket layanan infrastruktur				7 Paket	7 Paket	2,300,000,000	1,650,000,000	1,650,000,000	Kab. Kebumen, Kebumen, Panjer	Dana Transfer Umum-Dana Alokasi Umum	Memperkuat Infrastruktur Untuk Mendukung Pengembangan Ekonomi Dan Pelayanan Dasar	1. Penerapan Tata Kelola Pemerintahan yang Terintegrasi melalui e-gov dan Peningkatan Kapabilitas Aparatur	Diskominfo, seluruh OPD, Kecamatan Kuwarasan	7 Paket	3,900,000,000	DINAS KOMUNIKASI DAN INFORMATIKA
2 16 03 2.02	**Pengelolaan e-government Di Lingkup Pemerintah Daerah Kabupaten/Kota**	Jumlah aplikasi pendukung SPBE	Aplikasi		Aplikasi	96 Aplikasi	96 Aplikasi	**881,442,000**	**811,442,000**	**811,442,000**						96 Aplikasi	**907,885,260**	

Penetapan Perubahan Rencana Kerja Pemerintah Daerah (RKPD)
Kabupaten Kebumen
Tahun 2022

Kode	Urusan/ Bidang Urusan/ Program/ Kegiatan/ Sub Kegiatan	Indikator Program/ Kegiatan/ Sub Kegiatan	Target Akhir Periode RPJMD	Realisasi Capaian RKPD Tahun 2020	Prakiraan Capaian Target RKPD Tahun 2021	Capaian Kinerja dan Kerangka Pendanaan									Kelompok Sasaran	Prakiraan Maju Rencana Tahun 2023		Perangkat Daerah Penanggung Jawab
						Target 2022		Pagu Indikatif			Lokasi	Sumber Dana	Prioritas			Target	Pagu Indikatif	
						Semula	Menjadi	RKPD 2022	APBD 2022	RKPD 2022 Perubahan			Nasional	Daerah				
2 16 03 2.02 07	Pengembangan Aplikasi dan Proses Bisnis Pemerintahan Berbasis Elektronik	Jumlah aplikasi pendukung SPBE				96 Aplikasi	96 Aplikasi	720,802,000	720,802,000	720,802,000	Kab. Kebumen, Kebumen, Panjer	Dana Transfer Umum-Dana Alokasi Umum	Memperkuat Infrastruktur Untuk Mendukung Pengembangan Ekonomi Dan Pelayanan Dasar	1. Penerapan Tata Kelola Pemerintahan yang Terintegrasi melalui e-gov dan Peningkatan Kapabilitas Aparatur	Diskominfo,Seluruh OPD,Masyarakat	96 Aplikasi	742,426,060	DINAS KOMUNIKASI DAN INFORMATIKA
2 16 03 2.02 10	Pengembangan dan Pengelolaan Sumber Daya Teknologi Informasi dan Komunikasi Pemerintah Daerah	Jumlah desa yang dilatih Sistem Informasi Desa				50 Desa	50 Desa	160,640,000	90,640,000	90,640,000	Kab. Kebumen, Kebumen, Panjer	Dana Transfer Umum-Dana Alokasi Umum	Memperkuat Infrastruktur Untuk Mendukung Pengembangan Ekonomi Dan Pelayanan Dasar	1. Penerapan Tata Kelola Pemerintahan yang Terintegrasi melalui e-gov dan Peningkatan Kapabilitas Aparatur	Diskominfo,Seluruh OPD,Masyarakat	50 Desa	165,459,200	DINAS KOMUNIKASI DAN INFORMATIKA
2 20	**URUSAN PEMERINTAHAN BIDANG STATISTIK**							**141,929,000**	**86,929,000**	**86,929,000**							**162,186,870**	
2 20 02	**PROGRAM PENYELENGGARAAN STATISTIK SEKTORAL**	Persentase OPD yang Mengisi Website Satu Data Sesuai SOP	%		%	100 %	100 %	**141,929,000**	**86,929,000**	**86,929,000**						100 %	**162,186,870**	
2 20 02 2.01	**Penyelenggaraan Statistik Sektoral di Lingkup Daerah Kabupaten/Kota**	Jumlah dokumen statistik sektoral yang tersedia	Dokumen		Dokumen	1 Dokumen	1 Dokumen	**141,929,000**	**86,929,000**	**86,929,000**						1 Dokumen	**162,186,870**	
2 20 02 2.01 01	Koordinasi dan Sinkronisasi Pengumpulan, Pengolahan, Analisis dan Diseminasi Data Statistik Sektoral	Jumlah OPD yang mengisi website satu data sesuai SOP				26 OPD	26 OPD	141,929,000	86,929,000	86,929,000	Kab. Kebumen, Kebumen, Panjer	Dana Transfer Umum-Dana Alokasi Umum	Memperkuat Infrastruktur Untuk Mendukung Pengembangan Ekonomi Dan Pelayanan Dasar	1. Penerapan Tata Kelola Pemerintahan yang Terintegrasi melalui e-gov dan Peningkatan Kapabilitas Aparatur	Diskominfo,Seluruh OPD,Masyarakat	26 OPD	162,186,870	DINAS KOMUNIKASI DAN INFORMATIKA
2 21	**URUSAN PEMERINTAHAN BIDANG PERSANDIAN**							**337,210,000**	**187,210,000**	**187,210,000**							**347,326,300**	
2 21 02	**PROGRAM PENYELENGGARAAN PERSANDIAN UNTUK PENGAMANAN INFORMASI**	Persentase Desa dan Kelurahan yang Menerapkan Tanda Tangan Elektronik dalam Layanan Administrasi Desa dan Kelurahan	%		%	38,98 %	38,98 %	**337,210,000**	**187,210,000**	**187,210,000**						38,98 %	**347,326,300**	
2 21 02 2.01	**Penyelenggaraan Persandian untuk Pengamanan Informasi Pemerintah Daerah Kabupaten/Kota**	Jumlah Kelurahan/Desa yang menerapkan tanda tangan elektronik dalam layanan administrasi Desa dan Kelurahan	Kelurahan/Desa		Kelurahan/Desa	179 Kelurahan/Desa	179 Kelurahan/Desa	**337,210,000**	**187,210,000**	**187,210,000**						179 Kelurahan/Desa	**347,326,300**	
2 21 02 2.01 03	Pelaksanaan Keamanan Informasi Pemerintahan Daerah Kabupaten/Kota Berbasis Elektronik dan Non Elektronik	Jumlah Desa dan Kelurahan yang menerapkan tanda tangan elektronik dalam layanan administrasi Desa dan Kelurahan				179 Desa/Kelurahan	179 Desa/Kelurahan	50,000,000	50,000,000	50,000,000	Kab. Kebumen, Kebumen, Panjer	Dana Transfer Umum-Dana Alokasi Umum	Memperkuat Infrastruktur Untuk Mendukung Pengembangan Ekonomi Dan Pelayanan Dasar	1. Penerapan Tata Kelola Pemerintahan yang Terintegrasi melalui e-gov dan Peningkatan Kapabilitas Aparatur	Diskominfo, Desa	179 Desa/Kelurahan	51,500,000	DINAS KOMUNIKASI DAN INFORMATIKA
2 21 02 2.01 04	Penyediaan Layanan Keamanan Informasi Pemerintah Daerah Kabupaten/Kota	Jumlah Desa dan Kelurahan yang menerapkan tanda tangan elektronik dalam layanan administrasi desa dan kelurahan				179 Desa/Kelurahan	179 Desa/Kelurahan	287,210,000	137,210,000	137,210,000	Kab. Kebumen, Kebumen, Panjer	Dana Transfer Umum-Dana Alokasi Umum	Memperkuat Infrastruktur Untuk Mendukung Pengembangan Ekonomi Dan Pelayanan Dasar	1. Penerapan Tata Kelola Pemerintahan yang Terintegrasi melalui e-gov dan Peningkatan Kapabilitas Aparatur	Diskominfo, Desa	179 Desa/Kelurahan	295,826,300	DINAS KOMUNIKASI DAN INFORMATIKA
					TOTAL			**10,699,712,000**	**9,590,207,000**	**10,046,457,143**							**13,204,064,910**	

Penetapan Perubahan Rencana Kerja Pemerintah Daerah (RKPD)
Kabupaten Kebumen
Tahun 2022

Kode					Urusan/ Bidang Urusan/ Program/ Kegiatan/ Sub Kegiatan	Indikator Program/ Kegiatan/ Sub Kegiatan	Target Akhir Periode RPJMD	Realisasi Capaian RKPD Tahun 2020	Prakiraan Capaian Target RKPD Tahun 2021	Capaian Kinerja dan Kerangka Pendanaan								Kelompok Sasaran	Prakiraan Maju Rencana Tahun 2023		Perangkat Daerah Penanggung Jawab
										Target 2022		Pagu Indikatif			Lokasi	Sumber Dana	Prioritas			Target	Pagu Indikatif	
										Semula	Menjadi	RKPD 2022	APBD 2022	RKPD 2022 Perubahan			Nasional	Daerah				
2					**URUSAN PEMERINTAHAN WAJIB YANG TIDAK BERKAITAN DENGAN PELAYANAN DASAR**																	
2	**17**				**URUSAN PEMERINTAHAN BIDANG KOPERASI, USAHA KECIL, DAN MENENGAH**							**5,198,251,000**	**3,521,229,000**	**3,521,229,000**							**5,220,083,000**	
2	**17**	**03**			**PROGRAM PENGAWASAN DAN PEMERIKSAAN KOPERASI**	Presentase Koperasi yang Sehat	%		%	33,33 %	33,33 %	**270,000,000**	**270,000,000**	**270,000,000**						33,33 %	**278,100,000**	
2	**17**	**03**	2.01		**Pemeriksaan dan Pengawasan Koperasi, Koperasi Simpan Pinjam/Unit Simpan Pinjam Koperasi yang Wilayah Keanggotaannya dalam Daerah Kabupaten/ Kota**	Jumlah Koperasi yang Patuh terhadap Peraturan Perundang-undangan Kab/Kota	koperasi		koperasi	140 koperasi	140 koperasi	**270,000,000**	**270,000,000**	**270,000,000**						140 koperasi	**278,100,000**	
2	17	03	2.01	02	Pemeriksaan Kepatuhan Koperasi terhadap Peraturan Perundang-Undangan Kewenangan Kabupaten/Kota	Jumlah Koperasi yang patuh terhadap Peraturan Perundang-undangan Kab/Kota				140 Koperasi	140 Koperasi	270,000,000	270,000,000	270,000,000	Kab. Kebumen, Semua Kecamatan, Semua Kelurahan	Dana Transfer Umum-Dana Alokasi Umum	Memperkuat Ketahanan Ekonomi Untuk Pertumbuhan Yang Berkualitas dan Berkeadilan	3. Pemulihan Kapasitas Ekonomi melalui Pemberdayaan Lokal Berbasis Komoditas Unggulan	Koperasi Kabupaten Kebumen	140 Koperasi	278,100,000	DINAS PERINDUSTRIAN, PERDAGANGAN, KOPERASI USAHA KECIL DAN MENENGAH
2	**17**	**05**			**PROGRAM PENDIDIKAN DAN LATIHAN PERKOPERASIAN**	Persentase SDM Koperasi yang kompeten	%		%	17,53 %	17,53 %	**213,978,000**	**213,978,000**	**213,978,000**						17,53 %	**221,628,000**	
2	**17**	**05**	2.01		**Pendidikan dan Latihan Perkoperasian Bagi Koperasi yang Wilayah Keanggotaan dalam Daerah Kabupaten/Kota**	Jumlah Pendidikan dan Pelatihan Perkoperasian yang diselenggarakan	Kegiatan		Kegiatan	4 Kegiatan	4 Kegiatan	**213,978,000**	**213,978,000**	**213,978,000**						4 Kegiatan	**221,628,000**	
2	17	05	2.01	01	Peningkatan Pemahaman dan Pengetahuan Perkoperasian serta Kapasitas dan Kompetensi SDM Koperasi	Jumlah SDM koperasi yang kompeten				150 orang	150 orang	213,978,000	213,978,000	213,978,000	Kab. Kebumen, Kebumen, Tamanwinangun	Dana Transfer Umum-Dana Alokasi Umum	Memperkuat Ketahanan Ekonomi Untuk Pertumbuhan Yang Berkualitas dan Berkeadilan	3. Pemulihan Kapasitas Ekonomi melalui Pemberdayaan Lokal Berbasis Komoditas Unggulan	Koperasi Kabupaten Kebumen	150 orang	221,628,000	DINAS PERINDUSTRIAN, PERDAGANGAN, KOPERASI USAHA KECIL DAN MENENGAH
2	**17**	**06**			**PROGRAM PEMBERDAYAAN DAN PERLINDUNGAN KOPERASI**	Persentase advokasi kepada koperasi	%		%	22,19 %	22,19 %	**377,834,000**	**277,834,000**	**277,834,000**						22,19 %	**321,189,000**	
2	**17**	**06**	2.01		**Pemberdayaan dan Perlindungan Koperasi yang Keanggotaannya dalam Daerah Kabupaten/Kota**	Jumlah Koperasi yang Mengikuti Kegiatan Pemberdayaan dan Perlindungan Koperasi	orang		orang	50 orang	50 orang	**377,834,000**	**277,834,000**	**277,834,000**						50 orang	**321,189,000**	
2	17	06	2.01	01	Pemberdayaan Peningkatan Produktivitas, Nilai Tambah, Akses Pasar, Akses Pembiayaan, Penguatan Kelembagaan, Penataan Manajemen, Standarisasi, dan Restrukturisasi Usaha Koperasi Kewenangan Kabupaten/Kota	Jumlah Koperasi yang mengikuti kegiatan pemberdayaan dan perlindungan koperasi				50 orang	50 orang	377,834,000	277,834,000	277,834,000	Kab. Kebumen, Semua Kecamatan, Semua Kelurahan	Dana Transfer Umum-Dana Alokasi Umum	Memperkuat Ketahanan Ekonomi Untuk Pertumbuhan Yang Berkualitas dan Berkeadilan	3. Pemulihan Kapasitas Ekonomi melalui Pemberdayaan Lokal Berbasis Komoditas Unggulan	Koperasi	50 orang	321,189,000	DINAS PERINDUSTRIAN, PERDAGANGAN, KOPERASI USAHA KECIL DAN MENENGAH

Penetapan Perubahan Rencana Kerja Pemerintah Daerah (RKPD)
Kabupaten Kebumen
Tahun 2022

Kode	Urusan/ Bidang Urusan/ Program/ Kegiatan/ Sub Kegiatan	Indikator Program/ Kegiatan/ Sub Kegiatan	Target Akhir Periode RPJMD	Realisasi Capaian RKPD Tahun 2020	Prakiraan Capaian Target RKPD Tahun 2021	Capaian Kinerja dan Kerangka Pendanaan									Kelompok Sasaran	Prakiraan Maju Rencana Tahun 2023		Perangkat Daerah Penanggung Jawab
						Target 2022		Pagu Indikatif			Lokasi	Sumber Dana	Prioritas			Target	Pagu Indikatif	
						Semula	Menjadi	RKPD 2022	APBD 2022	RKPD 2022 Perubahan			Nasional	Daerah				
2 17 07	**PROGRAM PEMBERDAYAAN USAHA MENENGAH, USAHA KECIL, DAN USAHA MIKRO (UMKM)**	Persentase peningkatan UKM yang berkualitas	%		%	10,27 %	10,27 %	**1,958,714,000**	**1,013,295,000**	**1,013,295,000**						10,27 %	**3,306,246,000**	
2 17 07 2.01	**Pemberdayaan Usaha Mikro yang Dilakukan melalui Pendataan, Kemitraan, Kemudahan Perizinan, Penguatan Kelembagaan dan Koordinasi dengan Para Pemangku Kepentingan**	Jumlah Usaha mikro yang terbina	unit		unit	284 unit	284 unit	**1,958,714,000**	**1,013,295,000**	**1,013,295,000**						284 unit	**3,306,246,000**	
2 17 07 2.01 01	Pendataan Potensi dan Pengembangan Usaha Mikro	Jumlah UMKM yang teridentifikasi berpotensi naik kelas				200 unit	200 unit	164,139,000	164,139,000	164,139,000	Kab. Kebumen, Buluspesantren, Semua Kelurahan Kab. Kebumen, Rowokele, Semua Kelurahan Kab. Kebumen, Gombong, Semua Kelurahan Kab. Kebumen, Padureso, Semua Kelurahan Kab. Kebumen, Karangsambung, Semua Kelurahan	Dana Transfer Umum-Dana Alokasi Umum	Memperkuat Ketahanan Ekonomi Untuk Pertumbuhan Yang Berkualitas dan Berkeadilan	3. Pemulihan Kapasitas Ekonomi melalui Pemberdayaan Lokal Berbasis Komoditas Unggulan	UMKM	200 unit	198,920,000	DINAS PERINDUSTRIAN, PERDAGANGAN, KOPERASI USAHA KECIL DAN MENENGAH
2 17 07 2.01 03	Fasilitasi Kemudahan Perizinan Usaha Mikro	Jumlah UMKM yang memiliki sertifikasi dan standar mutu produk				75 unit	75 unit	224,956,000	224,956,000	224,956,000		Dana Transfer Umum-Dana Alokasi Umum	Memperkuat Ketahanan Ekonomi Untuk Pertumbuhan Yang Berkualitas dan Berkeadilan	3. Pemulihan Kapasitas Ekonomi melalui Pemberdayaan Lokal Berbasis Komoditas Unggulan	UMKM	75 unit	300,000,000	DINAS PERINDUSTRIAN, PERDAGANGAN, KOPERASI USAHA KECIL DAN MENENGAH
2 17 07 2.01 04	Pemberdayaan Kelembagaan Potensi dan Pengembangan Usaha Mikro	jml bintek yang terselenggara dalam pengembangan kapasitas umkm				7 Kegiatan	7 Kegiatan	1,569,619,000	624,200,000	624,200,000	Kab. Kebumen, Semua Kecamatan, Semua Kelurahan	Dana Transfer Umum-Dana Alokasi Umum	Memperkuat Ketahanan Ekonomi Untuk Pertumbuhan Yang Berkualitas dan Berkeadilan	3. Pemulihan Kapasitas Ekonomi melalui Pemberdayaan Lokal Berbasis Komoditas Unggulan	UMKM	7 Kegiatan	2,807,326,000	DINAS PERINDUSTRIAN, PERDAGANGAN, KOPERASI USAHA KECIL DAN MENENGAH
2 17 08	**PROGRAM PENGEMBANGAN UMKM**	Jumlah unit usaha mikro terbina yang meningkat omsetnya	unit usaha		unit usaha	35 unit usaha	35 unit usaha	**2,377,725,000**	**1,746,122,000**	**1,746,122,000**						35 unit usaha	**1,092,920,000**	
2 17 08 2.01	**Pengembangan Usaha Mikro dengan Orientasi Peningkatan Skala Usaha Menjadi Usaha Kecil**	Jumlah Paket Kegiatan Penunjang Urusan Kewenangan Pengelolaan Keuangan daerah	Kegiatan		Kegiatan	2 Kegiatan	2 Kegiatan	**2,377,725,000**	**1,746,122,000**	**1,746,122,000**						2 Kegiatan	**1,092,920,000**	
2 17 08 2.01 01	Fasilitasi Usaha Mikro Menjadi Usaha Kecil dalam Pengembangan	Jumlah Nasabah yang mendapatkan Subsidi bunga Melalui Lembaga Penyalus (BUMD/BUMS)				1000 nasabah 225 UMKM	1000 nasabah 225 UMKM	2,377,725,000	1,746,122,000	1,746,122,000	Semua Kab/Kota, Semua Kecamatan,	Dana Transfer Umum-Dana Alokasi	Memperkuat Ketahanan Ekonomi Untuk Pertumbuhan	3. Pemulihan Kapasitas Ekonomi melalui Pemberdayaan	UMKM	1000 nasabah 225 UMKM	1,092,920,000	DINAS PERINDUSTRIAN, PERDAGANGAN, KOPERASI USAHA

Penetapan Perubahan Rencana Kerja Pemerintah Daerah (RKPD)
Kabupaten Kebumen
Tahun 2022

Kode	Urusan/ Bidang Urusan/ Program/ Kegiatan/ Sub Kegiatan	Indikator Program/ Kegiatan/ Sub Kegiatan	Target Akhir Periode RPJMD	Realisasi Capaian RKPD Tahun 2020	Prakiraan Capaian Target RKPD Tahun 2021	Capaian Kinerja dan Kerangka Pendanaan									Kelompok Sasaran	Prakiraan Maju Rencana Tahun 2023		Perangkat Daerah Penanggung Jawab
						Target 2022		Pagu Indikatif			Lokasi	Sumber Dana	Prioritas			Target	Pagu Indikatif	
						Semula	Menjadi	RKPD 2022	APBD 2022	RKPD 2022 Perubahan			Nasional	Daerah				
	Produksi dan Pengolahan, Pemasaran, SDM, serta Desain dan Teknologi	jumlah umkm yang meningkat usahanya									Semua Kelurahan Semua Kab/Kota, Kuwarasan, Semua Kelurahan Semua Kab/Kota, Padureso, Semua Kelurahan Kab. Kebumen, Semua Kecamatan, Semua Kelurahan Kab. Kebumen, Buayan, Semua Kelurahan Kab. Kebumen, Puring, Semua Kelurahan Kab. Kebumen, Petanahan, Semua Kelurahan Kab. Kebumen, Petanahan, Ampelsari Kab. Kebumen, Klirong, Semua Kelurahan Kab. Kebumen, Mirit, Karanggede Kab. Kebumen, Kutowinangun, Semua Kelurahan Kab. Kebumen, Alian, Semua Kelurahan Kab. Kebumen, Sruweng, Semua Kelurahan Kab. Kebumen, Rowokele, Kretek Kab. Kebumen, Sempor, Semua Kelurahan Kab. Kebumen, Sadang, Semua Kelurahan Kab. Kebumen, Bonorowo, Patukrejo Kab. Kebumen, Bonorowo, Mrentul	Umum	Yang Berkualitas dan Berkeadilan	Lokal Berbasis Komoditas Unggulan				KECIL DAN MENENGAH

Penetapan Perubahan Rencana Kerja Pemerintah Daerah (RKPD)
Kabupaten Kebumen
Tahun 2022

Kode	Urusan/ Bidang Urusan/ Program/ Kegiatan/ Sub Kegiatan	Indikator Program/ Kegiatan/ Sub Kegiatan	Target Akhir Periode RPJMD	Realisasi Capaian RKPD Tahun 2020	Prakiraan Capaian Target RKPD Tahun 2021	Capaian Kinerja dan Kerangka Pendanaan								Kelompok Sasaran	Prakiraan Maju Rencana Tahun 2023		Perangkat Daerah Penanggung Jawab
						Target 2022		Pagu Indikatif			Lokasi	Sumber Dana	Prioritas			Target	Pagu Indikatif	
						Semula	Menjadi	RKPD 2022	APBD 2022	RKPD 2022 Perubahan			Nasional	Daerah				
3	**URUSAN PEMERINTAHAN PILIHAN**																	
3 30	**URUSAN PEMERINTAHAN BIDANG PERDAGANGAN**							**17,726,300,000**	**17,203,136,000**	**18,463,260,000**							**19,149,888,000**	
3 30 01	**PROGRAM PENUNJANG URUSAN PEMERINTAHAN DAERAH KABUPATEN/KOTA**	Cakupan Pelayanan Penunjang Urusan Pemerintahan Daerah	%		%	100 %	100 %	**12,256,300,000**	**12,053,534,000**	**12,548,658,000**						100 %	**12,609,138,000**	
3 30 01 2.01	**Perencanaan, Penganggaran, dan Evaluasi Kinerja Perangkat Daerah**	Jumlah dokumen perencanaan dan evaluasi kinerja perangkat daerah yang tersusun	dokumen		dokumen	16 dokumen	16 dokumen	**85,000,000**	**85,000,000**	**85,000,000**						16 dokumen	**85,000,000**	
3 30 01 2.01 01	Penyusunan Dokumen Perencanaan Perangkat Daerah	Jumlah Dokumen perencanaan yang tersusun				10 Dokumen	10 Dokumen	50,000,000	50,000,000	50,000,000	Kab. Kebumen, Semua Kecamatan, Semua Kelurahan	Dana Transfer Umum-Dana Alokasi Umum	Memperkuat Stabilitas Polhukhankam Dan Transformasi Pelayanan Publik	1. Penerapan Tata Kelola Pemerintahan yang Terintegrasi melalui e-gov dan Peningkatan Kapabilitas Aparatur	Dinas Perindustrian, Perdagangan, Koperasi Usaha Kecil dan Menengah	10 Dokumen	50,000,000	DINAS PERINDUSTRIAN, PERDAGANGAN, KOPERASI USAHA KECIL DAN MENENGAH
3 30 01 2.01 07	Evaluasi Kinerja Perangkat Daerah	Jumlah dokumen evaluasi kinerja perangkat daerah yang tersusun				6 Dokumen	6 Dokumen	35,000,000	35,000,000	35,000,000	Kab. Kebumen, Semua Kecamatan, Semua Kelurahan	Dana Transfer Umum-Dana Alokasi Umum	Memperkuat Stabilitas Polhukhankam Dan Transformasi Pelayanan Publik	1. Penerapan Tata Kelola Pemerintahan yang Terintegrasi melalui e-gov dan Peningkatan Kapabilitas Aparatur	Dinas Perindustrian, Perdagangan, Koperasi Usaha Kecil dan Menengah	6 Dokumen	35,000,000	DINAS PERINDUSTRIAN, PERDAGANGAN, KOPERASI USAHA KECIL DAN MENENGAH
3 30 01 2.02	**Administrasi Keuangan Perangkat Daerah**	Jumlah bulan administrasi keuangan perangkat daerah	Bulan		Bulan	12 Bulan	12 Bulan	**10,550,300,000**	**10,550,300,000**	**10,937,928,000**						12 Bulan	**10,707,488,000**	
3 30 01 2.02 01	Penyediaan Gaji dan Tunjangan ASN	Jumlah ASN yang mendapatkan gaji dan tunjangan				112 Orang	112 Orang	10,425,300,000	10,425,300,000	10,810,198,000	Kab. Kebumen, Semua Kecamatan, Semua Kelurahan	Dana Transfer Umum-Dana Alokasi Umum	Memperkuat Stabilitas Polhukhankam Dan Transformasi Pelayanan Publik	1. Penerapan Tata Kelola Pemerintahan yang Terintegrasi melalui e-gov dan Peningkatan Kapabilitas Aparatur	ASN	112 Orang	10,572,488,000	DINAS PERINDUSTRIAN, PERDAGANGAN, KOPERASI USAHA KECIL DAN MENENGAH
3 30 01 2.02 03	Pelaksanaan Penatausahaan dan Pengujian/Verifikasi Keuangan SKPD	Jumlah dokumen penatausahaan dan pengujian / verifikasi keuangan SKPD yang tersusun				12 Dokumen	12 Dokumen	125,000,000	125,000,000	127,730,000	Kab. Kebumen, Semua Kecamatan, Semua Kelurahan	Dana Transfer Umum-Dana Alokasi Umum	Memperkuat Stabilitas Polhukhankam Dan Transformasi Pelayanan Publik	1. Penerapan Tata Kelola Pemerintahan yang Terintegrasi melalui e-gov dan Peningkatan Kapabilitas Aparatur	ASN	12 Dokumen	135,000,000	DINAS PERINDUSTRIAN, PERDAGANGAN, KOPERASI USAHA KECIL DAN MENENGAH
3 30 01 2.05	**Administrasi Kepegawaian Perangkat Daerah**	Jumlah kegiatan diklat dalam satu tahun	kegiatan		kegiatan	8 kegiatan	8 kegiatan	**205,000,000**	**205,000,000**	**180,000,000**						8 kegiatan	**207,000,000**	
3 30 01 2.05 09	Pendidikan dan Pelatihan Pegawai Berdasarkan Tugas dan Fungsi	jumlah pegawai ASN yang mengikuti ASN Gathering untuk peningkatan kapabilitas				105 Orang	105 Orang	105,000,000	105,000,000	105,000,000	Kab. Kebumen, Semua Kecamatan, Semua Kelurahan	Dana Transfer Umum - Dana Alokasi Umum	Memperkuat Stabilitas Polhukhankam Dan Transformasi Pelayanan Publik	1. Penerapan Tata Kelola Pemerintahan yang Terintegrasi melalui e-gov dan Peningkatan Kapabilitas Aparatur	ASN	105 Orang	107,000,000	DINAS PERINDUSTRIAN, PERDAGANGAN, KOPERASI USAHA KECIL DAN MENENGAH
3 30 01 2.05 10	Sosialisasi Peraturan Perundang-Undangan	Jumlah Kegiatan Sosialisasi				7 Kegiatan	7 Kegiatan	100,000,000	100,000,000	75,000,000	Kab. Kebumen, Semua Kecamatan, Semua Kelurahan	DBH CHT	Memperkuat Stabilitas Polhukhankam Dan Transformasi Pelayanan Publik	1. Penerapan Tata Kelola Pemerintahan yang Terintegrasi melalui e-gov dan Peningkatan Kapabilitas	ASN	7 Kegiatan	100,000,000	DINAS PERINDUSTRIAN, PERDAGANGAN, KOPERASI USAHA KECIL DAN MENENGAH

Penetapan Perubahan Rencana Kerja Pemerintah Daerah (RKPD)
Kabupaten Kebumen
Tahun 2022

Kode	Urusan/ Bidang Urusan/ Program/ Kegiatan/ Sub Kegiatan	Indikator Program/ Kegiatan/ Sub Kegiatan	Target Akhir Periode RPJMD	Realisasi Capaian RKPD Tahun 2020	Prakiraan Capaian Target RKPD Tahun 2021	Capaian Kinerja dan Kerangka Pendanaan									Kelompok Sasaran	Prakiraan Maju Rencana Tahun 2023		Perangkat Daerah Penanggung Jawab
						Target 2022		Pagu Indikatif			Lokasi	Sumber Dana	Prioritas			Target	Pagu Indikatif	
						Semula	Menjadi	RKPD 2022	APBD 2022	RKPD 2022 Perubahan			Nasional	Daerah				
														Aparatur				
3 30 01 2.06	**Administrasi Umum Perangkat Daerah**	Jumlah bulan penyediaan administrasi umum perangkat daerah	Bulan		Bulan	12 Bulan	12 Bulan	**610,000,000**	**408,239,000**	**423,239,000**						12 Bulan	**611,650,000**	
3 30 01 2.06 01	Penyediaan Komponen Instalasi Listrik/Penerangan Bangunan Kantor	Jumlah bulan Penyediaan Komponen Instalasi Listrik/Penerangan Bangunan Kantor				12 Bulan	12 Bulan	25,000,000	25,000,000	25,000,000	Kab. Kebumen, Semua Kecamatan, Semua Kelurahan	Dana Transfer Umum-Dana Alokasi Umum	Memperkuat Stabilitas Polhukhankam Dan Transformasi Pelayanan Publik	1. Penerapan Tata Kelola Pemerintahan yang Terintegrasi melalui e-gov dan Peningkatan Kapabilitas Aparatur	Karyawan Karyawati	12 Bulan	25,750,000	DINAS PERINDUSTRIAN, PERDAGANGAN, KOPERASI USAHA KECIL DAN MENENGAH
3 30 01 2.06 04	Penyediaan Bahan Logistik Kantor	Jumlah bulan penyediaan Bahan Logistik Kantor				12 Bulan	12 Bulan	30,000,000	30,000,000	45,000,000	Kab. Kebumen, Semua Kecamatan, Semua Kelurahan	Dana Transfer Umum-Dana Alokasi Umum	Memperkuat Stabilitas Polhukhankam Dan Transformasi Pelayanan Publik	1. Penerapan Tata Kelola Pemerintahan yang Terintegrasi melalui e-gov dan Peningkatan Kapabilitas Aparatur	Karyawan Karyawati	12 Bulan	30,900,000	DINAS PERINDUSTRIAN, PERDAGANGAN, KOPERASI USAHA KECIL DAN MENENGAH
3 30 01 2.06 05	Penyediaan Barang Cetakan dan Penggandaan	Jumlah bulan Penyediaan Cetak dan Penggandaan				12 Bulan	12 Bulan	350,000,000	205,407,000	205,407,000	Kab. Kebumen, Semua Kecamatan, Semua Kelurahan	Dana Transfer Umum-Dana Alokasi Umum	Memperkuat Stabilitas Polhukhankam Dan Transformasi Pelayanan Publik	1. Penerapan Tata Kelola Pemerintahan yang Terintegrasi melalui e-gov dan Peningkatan Kapabilitas Aparatur	Karyawan Karyawati	12 Bulan	350,000,000	DINAS PERINDUSTRIAN, PERDAGANGAN, KOPERASI USAHA KECIL DAN MENENGAH
3 30 01 2.06 06	Penyediaan Bahan Bacaan dan Peraturan Perundang-undangan	Jumlah dokumen bahan bacaan dan peraturan perudang undangan				36 dokumen	36 dokumen	5,000,000	5,000,000	5,000,000	Kab. Kebumen, Semua Kecamatan, Semua Kelurahan	Dana Transfer Umum-Dana Alokasi Umum	Memperkuat Stabilitas Polhukhankam Dan Transformasi Pelayanan Publik	1. Penerapan Tata Kelola Pemerintahan yang Terintegrasi melalui e-gov dan Peningkatan Kapabilitas Aparatur	Karyawan Karyawati	36 dokumen	5,000,000	DINAS PERINDUSTRIAN, PERDAGANGAN, KOPERASI USAHA KECIL DAN MENENGAH
3 30 01 2.06 07	Penyediaan Bahan/Material	Jumlah bulan penyediaan Bahan/Material				12 Bulan	12 Bulan	65,000,000	63,008,000	63,008,000	Kab. Kebumen, Semua Kecamatan, Semua Kelurahan	Dana Transfer Umum-Dana Alokasi Umum	Memperkuat Stabilitas Polhukhankam Dan Transformasi Pelayanan Publik	1. Penerapan Tata Kelola Pemerintahan yang Terintegrasi melalui e-gov dan Peningkatan Kapabilitas Aparatur	Karyawan Karyawati	12 Bulan	65,000,000	DINAS PERINDUSTRIAN, PERDAGANGAN, KOPERASI USAHA KECIL DAN MENENGAH
3 30 01 2.06 09	Penyelenggaraan Rapat Koordinasi dan Konsultasi SKPD	Jumlah rapat koordinasi dan konsultasi				12 Bulan	12 Bulan	120,000,000	64,824,000	64,824,000	Kab. Kebumen, Semua Kecamatan, Semua Kelurahan	Dana Transfer Umum-Dana Alokasi Umum	Memperkuat Stabilitas Polhukhankam Dan Transformasi Pelayanan Publik	1. Penerapan Tata Kelola Pemerintahan yang Terintegrasi melalui e-gov dan Peningkatan Kapabilitas Aparatur	Karyawan Karyawati	12 Bulan	120,000,000	DINAS PERINDUSTRIAN, PERDAGANGAN, KOPERASI USAHA KECIL DAN MENENGAH
3 30 01 2.06 10	Penatausahaan Arsip Dinamis pada SKPD	Jumlah rapat koordinasi dan konsultasi				12 Bulan	12 Bulan	15,000,000	15,000,000	15,000,000	Semua Kab/Kota, Semua Kecamatan, Semua Kelurahan	Dana Transfer Umum-Dana Alokasi Umum	Memperkuat Stabilitas Polhukhankam Dan Transformasi Pelayanan Publik	1. Penerapan Tata Kelola Pemerintahan yang Terintegrasi melalui e-gov dan Peningkatan Kapabilitas Aparatur	Karyawan Karyawati	12 Bulan	15,000,000	DINAS PERINDUSTRIAN, PERDAGANGAN, KOPERASI USAHA KECIL DAN MENENGAH
3 30 01 2.07	**Pengadaan Barang Milik Daerah Penunjang Urusan Pemerintah Daerah**	Jumlah unit pengadaan barang milik daerah penunjang urusan pemerintah daerah	unit		unit	0 unit	0 unit	**0**	**0**	**10,000,000**						0 unit	**60,000,000**	
3 30 01 2.07 05	Pengadaan Mebel	Jumlah Unit Mebel				0 Unit	0 Unit	0	0	0	Kab. Kebumen,		Memperkuat Infrastruktur Untuk Mendukung	1. Penerapan Tata Kelola Pemerintahan	Dinas Perindustrian,	0 Unit	0	DINAS PERINDUSTRIAN, PERDAGANGAN,

Penetapan Perubahan Rencana Kerja Pemerintah Daerah (RKPD)
Kabupaten Kebumen
Tahun 2022

Kode	Urusan/ Bidang Urusan/ Program/ Kegiatan/ Sub Kegiatan	Indikator Program/ Kegiatan/ Sub Kegiatan	Target Akhir Periode RPJMD	Realisasi Capaian RKPD Tahun 2020	Prakiraan Capaian Target RKPD Tahun 2021	Capaian Kinerja dan Kerangka Pendanaan									Kelompok Sasaran	Prakiraan Maju Rencana Tahun 2023		Perangkat Daerah Penanggung Jawab
						Target 2022		Pagu Indikatif			Lokasi	Sumber Dana	Prioritas			Target	Pagu Indikatif	
						Semula	Menjadi	RKPD 2022	APBD 2022	RKPD 2022 Perubahan			Nasional	Daerah				
											Semua Kecamatan, Semua Kelurahan		Pengembangan Ekonomi Dan Pelayanan Dasar	yang Terintegrasi melalui e-gov dan Peningkatan Kapabilitas Aparatur	perdagangan, koperasi usaha kecil dan menengah			KOPERASI USAHA KECIL DAN MENENGAH
3 30 01 2.07 06	Pengadaan Peralatan dan Mesin Lainnya	Jumlah Unit Pengadaan Peralatan dan Mesin lainnya				0 Unit	0 Unit	0	0	0	Kab. Kebumen, Semua Kecamatan, Semua Kelurahan	Dana Transfer Umum-Dana Alokasi Umum	Memperkuat Infrastruktur Untuk Mendukung Pengembangan Ekonomi Dan Pelayanan Dasar	1. Penerapan Tata Kelola Pemerintahan yang Terintegrasi melalui e-gov dan Peningkatan Kapabilitas Aparatur	Dinas Perindustrian, perdagangan, koperasi usaha kecil dan menengah	0 Unit	50,000,000	DINAS PERINDUSTRIAN, PERDAGANGAN, KOPERASI USAHA KECIL DAN MENENGAH
3 30 01 2.07 10	Pengadaan Sarana dan Prasarana Gedung Kantor atau Bangunan Lainnya	Jumlah Unit Sarana dan Prasarana Gedung Kantor atau Bangunan Lainnya yang Disediakan					1 Unit	0	0	10,000,000		Dana Transfer Umum-Dana Alokasi Umum		3. Pemulihan Kapasitas Ekonomi melalui Pemberdayaan Lokal Berbasis Komoditas Unggulan	Dinas Perindustrian, perdagangan, koperasi usaha kecil dan menengah	1 Unit	10,000,000	DINAS PERINDUSTRIAN, PERDAGANGAN, KOPERASI USAHA KECIL DAN MENENGAH
3 30 01 2.08	**Penyediaan Jasa Penunjang Urusan Pemerintahan Daerah**	Jumlah bulan Penyediaan Jasa Penunjang Urusan Pemerintahan Daerah	Bulan		Bulan	12 Bulan	12 Bulan	**506,000,000**	**504,995,000**	**612,491,000**						12 Bulan	**532,000,000**	
3 30 01 2.08 01	Penyediaan Jasa Surat Menyurat	Jumlah bulan Penyediaan Jasa Surat Menyurat				12 Bulan	12 Bulan	6,000,000	4,995,000	4,995,000	Kab. Kebumen, Semua Kecamatan, Semua Kelurahan	Dana Transfer Umum-Dana Alokasi Umum	Memperkuat Stabilitas Polhukhankam Dan Transformasi Pelayanan Publik	1. Penerapan Tata Kelola Pemerintahan yang Terintegrasi melalui e-gov dan Peningkatan Kapabilitas Aparatur	karyawan karyawati	12 Bulan	6,000,000	DINAS PERINDUSTRIAN, PERDAGANGAN, KOPERASI USAHA KECIL DAN MENENGAH
3 30 01 2.08 02	Penyediaan Jasa Komunikasi, Sumber Daya Air dan Listrik	Jumlah Bulan Peyediaan Jasa Komunikasi Sumber Daya Air dan Listrik				12 Bulan	12 Bulan	430,000,000	430,000,000	514,000,000	Kab. Kebumen, Semua Kecamatan, Semua Kelurahan	Dana Transfer Umum-Dana Alokasi Umum	Memperkuat Stabilitas Polhukhankam Dan Transformasi Pelayanan Publik	1. Penerapan Tata Kelola Pemerintahan yang Terintegrasi melalui e-gov dan Peningkatan Kapabilitas Aparatur	karyawan karyawati	12 Bulan	451,000,000	DINAS PERINDUSTRIAN, PERDAGANGAN, KOPERASI USAHA KECIL DAN MENENGAH
3 30 01 2.08 03	Penyediaan Jasa Peralatan dan Perlengkapan Kantor	Jumlah bulan Penyediaan Jasa Peralatan dan Perlengkapan Kantor				12 Bulan	12 Bulan	50,000,000	50,000,000	73,496,000	Kab. Kebumen, Semua Kecamatan, Semua Kelurahan	Dana Transfer Umum-Dana Alokasi Umum	Memperkuat Stabilitas Polhukhankam Dan Transformasi Pelayanan Publik		karyawan karyawati	12 Bulan	55,000,000	DINAS PERINDUSTRIAN, PERDAGANGAN, KOPERASI USAHA KECIL DAN MENENGAH
3 30 01 2.08 04	Penyediaan Jasa Pelayanan Umum Kantor	Jumlah Bulan Jasa Pelayanan Umum Kantor				12 Bulan	12 Bulan	20,000,000	20,000,000	20,000,000	Kab. Kebumen, Semua Kecamatan, Semua Kelurahan	Dana Transfer Umum-Dana Alokasi Umum	Memperkuat Stabilitas Polhukhankam Dan Transformasi Pelayanan Publik	1. Penerapan Tata Kelola Pemerintahan yang Terintegrasi melalui e-gov dan Peningkatan Kapabilitas Aparatur	karyawan karyawati	12 Bulan	20,000,000	DINAS PERINDUSTRIAN, PERDAGANGAN, KOPERASI USAHA KECIL DAN MENENGAH
3 30 01 2.09	**Pemeliharaan Barang Milik Daerah Penunjang Urusan Pemerintahan Daerah**	Jumlah unit pemeliharaan barang milik daerah penunjang urusan pemerintah daerah	unit		unit	66 unit	66 unit	**300,000,000**	**300,000,000**	**300,000,000**						66 unit	**406,000,000**	
3 30 01 2.09 02	Penyediaan Jasa Pemeliharaan, Biaya Pemeliharaan, Pajak, dan Perizinan Kendaraan Dinas Operasional atau	Jumlah unit Kendaraan Dinas Operasional atau Lapangan				62 Unit	62 Unit	200,000,000	200,000,000	200,000,000	Kab. Kebumen, Semua Kecamatan, Semua Kelurahan	Dana Transfer Umum-Dana Alokasi Umum	Memperkuat Stabilitas Polhukhankam Dan Transformasi Pelayanan Publik	1. Penerapan Tata Kelola Pemerintahan yang Terintegrasi melalui e-gov dan Peningkatan	karyawan karyawati	62 Unit	206,000,000	DINAS PERINDUSTRIAN, PERDAGANGAN, KOPERASI USAHA KECIL DAN MENENGAH

Penetapan Perubahan Rencana Kerja Pemerintah Daerah (RKPD)
Kabupaten Kebumen
Tahun 2022

Kode	Urusan/ Bidang Urusan/ Program/ Kegiatan/ Sub Kegiatan	Indikator Program/ Kegiatan/ Sub Kegiatan	Target Akhir Periode RPJMD	Realisasi Capaian RKPD Tahun 2020	Prakiraan Capaian Target RKPD Tahun 2021	Capaian Kinerja dan Kerangka Pendanaan									Kelompok Sasaran	Prakiraan Maju Rencana Tahun 2023		Perangkat Daerah Penanggung Jawab
						Target 2022		Pagu Indikatif			Lokasi	Sumber Dana	Prioritas			Target	Pagu Indikatif	
						Semula	Menjadi	RKPD 2022	APBD 2022	RKPD 2022 Perubahan			Nasional	Daerah				
	Lapangan													Kapabilitas Aparatur				
3 30 01 2.09 09	Pemeliharaan/Rehabilitasi Gedung Kantor dan Bangunan Lainnya	Jumlah unit gedung kantor dan bangunan lain terpelihara				4 Unit	4 Unit	100,000,000	100,000,000	100,000,000	Kab. Kebumen, Semua Kecamatan, Semua Kelurahan	Dana Transfer Umum-Dana Alokasi Umum	Memperkuat Stabilitas Polhukhankam Dan Transformasi Pelayanan Publik	1. Penerapan Tata Kelola Pemerintahan yang Terintegrasi melalui e-gov dan Peningkatan Kapabilitas Aparatur	karyawan karyawati	4 Unit	200,000,000	DINAS PERINDUSTRIAN, PERDAGANGAN, KOPERASI USAHA KECIL DAN MENENGAH
3 30 03	**PROGRAM PENINGKATAN SARANA DISTRIBUSI PERDAGANGAN**	Nilai pendapatan retribusi pasar	miliar rupiah		miliar rupiah	11,60 miliar rupiah	11,60 miliar rupiah	**4,100,000,000**	**3,879,602,000**	**4,644,602,000**						11,60 miliar rupiah	**4,982,000,000**	
3 30 03 2.01	**Pembangunan dan Pengelolaan Sarana Distribusi Perdagangan**	Jumlah sarana distribusi perdagangan yang dikelola	UPTD		UPTD	4 UPTD	4 UPTD	**2,900,000,000**	**2,779,602,000**	**3,544,602,000**						4 UPTD	**3,750,000,000**	
3 30 03 2.01 01	Penyediaan Sarana Distribusi Perdagangan	Jumlah unit sarana dan distribusi perdagangan yg tersedia (pengadaan tanah dan bangunan pasar)				4 Unit	6 Unit	1,000,000,000	900,000,000	1,665,000,000	Kab. Kebumen, Semua Kecamatan, Semua Kelurahan	Dana Transfer Umum-Dana Alokasi Umum	Memperkuat Ketahanan Ekonomi Untuk Pertumbuhan Yang Berkualitas dan Berkeadilan	3. Pemulihan Kapasitas Ekonomi melalui Pemberdayaan Lokal Berbasis Komoditas Unggulan	pedagang dan thl	6 Unit	1,800,000,000	DINAS PERINDUSTRIAN, PERDAGANGAN, KOPERASI USAHA KECIL DAN MENENGAH
3 30 03 2.01 02	Fasilitasi Pengelolaan Sarana Distribusi Perdagangan	Jumlah pasar yg terlayani kebersihan dan tersedianya SDM pengelola				4 UPTD	4 UPTD	1,900,000,000	1,879,602,000	1,879,602,000	Kab. Kebumen, Semua Kecamatan, Semua Kelurahan	Dana Transfer Umum-Dana Alokasi Umum	Memperkuat Ketahanan Ekonomi Untuk Pertumbuhan Yang Berkualitas dan Berkeadilan	3. Pemulihan Kapasitas Ekonomi melalui Pemberdayaan Lokal Berbasis Komoditas Unggulan	pedagang dan thl	4 UPTD	1,950,000,000	DINAS PERINDUSTRIAN, PERDAGANGAN, KOPERASI USAHA KECIL DAN MENENGAH
3 30 03 2.02	**Pembinaan Terhadap Pengelola Sarana Distribusi Perdagangan Masyarakat di Wilayah Kerjanya**	Jumlah Pembinaan dan pemberdayaan terhadap Pengelola Sarana Distribusi Perdagangan	UPTD		UPTD	4 UPTD	4 UPTD	**1,200,000,000**	**1,100,000,000**	**1,100,000,000**						4 UPTD	**1,232,000,000**	
3 30 03 2.02 01	Pembinaan dan Pengendalian Pengelola Sarana Distribusi Perdagangan	Jumlah Pembinaan dan Pengendalian Pengelola Sarana Distribusi Perdagangan				4 Unit	4 Unit	800,000,000	750,000,000	750,000,000	Kab. Kebumen, Semua Kecamatan, Semua Kelurahan	Dana Transfer Umum-Dana Alokasi Umum	Memperkuat Ketahanan Ekonomi Untuk Pertumbuhan Yang Berkualitas dan Berkeadilan	3. Pemulihan Kapasitas Ekonomi melalui Pemberdayaan Lokal Berbasis Komoditas Unggulan	pedagan dan pengunjung pasar	4 Unit	820,000,000	DINAS PERINDUSTRIAN, PERDAGANGAN, KOPERASI USAHA KECIL DAN MENENGAH
3 30 03 2.02 02	Pemberdayaan Pengelola Sarana Distribusi Perdagangan	Jumlah pemberdayaan pengelola sarana distribusi perdagangan				4 Kegiatan	4 Kegiatan	400,000,000	350,000,000	350,000,000	Kab. Kebumen, Semua Kecamatan, Semua Kelurahan	Dana Transfer Umum-Dana Alokasi Umum	Memperkuat Ketahanan Ekonomi Untuk Pertumbuhan Yang Berkualitas dan Berkeadilan	3. Pemulihan Kapasitas Ekonomi melalui Pemberdayaan Lokal Berbasis Komoditas Unggulan	pedagan dan pengunjung pasar	4 Kegiatan	412,000,000	DINAS PERINDUSTRIAN, PERDAGANGAN, KOPERASI USAHA KECIL DAN MENENGAH
3 30 04	**PROGRAM STABILISASI HARGA BARANG KEBUTUHAN POKOK DAN BARANG PENTING**	Inflasi barang kebutuhan pokok pada Pasar	%		%	1,50 %	1,50 %	**370,000,000**	**370,000,000**	**370,000,000**						1,50 %	**400,000,000**	
3 30 04 2.01	**Menjamin Ketersediaan Barang Kebutuhan Pokok dan Barang Penting di Tingkat Daerah Kabupaten/ Kota**	Jumlah kegiatan pengawasan Barang Kebutuhan Pokok dan barang Penting	kali		kali	277 kali	277 kali	**250,000,000**	**250,000,000**	**250,000,000**						277 kali	**250,000,000**	

Penetapan Perubahan Rencana Kerja Pemerintah Daerah (RKPD)
Kabupaten Kebumen
Tahun 2022

Kode	Urusan/ Bidang Urusan/ Program/ Kegiatan/ Sub Kegiatan	Indikator Program/ Kegiatan/ Sub Kegiatan	Target Akhir Periode RPJMD	Realisasi Capaian RKPD Tahun 2020	Prakiraan Capaian Target RKPD Tahun 2021	Capaian Kinerja dan Kerangka Pendanaan									Kelompok Sasaran	Prakiraan Maju Rencana Tahun 2023		Perangkat Daerah Penanggung Jawab
						Target 2022		Pagu Indikatif			Lokasi	Sumber Dana	Prioritas			Target	Pagu Indikatif	
						Semula	Menjadi	RKPD 2022	APBD 2022	RKPD 2022 Perubahan			Nasional	Daerah				
3 30 04 2.01 01	Koordinasi dan Sinkronisasi Ketersediaan Barang Kebutuhan Pokok dan Barang Penting di Tingkat Agen dan Pasar Rakyat	Jumlah kegiatan pengawasan Barang Kebutuhan Pokok dan barang Penting				277 kali	277 kali	250,000,000	250,000,000	250,000,000	Kab. Kebumen, Semua Kecamatan, Semua Kelurahan	Dana Transfer Umum-Dana Alokasi Umum	Memperkuat Ketahanan Ekonomi Untuk Pertumbuhan Yang Berkualitas dan Berkeadilan	3. Pemulihan Kapasitas Ekonomi melalui Pemberdayaan Lokal Berbasis Komoditas Unggulan	Distributor, Agen dan Pangkalan	277 kali	250,000,000	DINAS PERINDUSTRIAN, PERDAGANGAN, KOPERASI USAHA KECIL DAN MENENGAH
3 30 04 2.02	**Pengendalian Harga, dan Stok Barang Kebutuhan Pokok dan Barang Penting di Tingkat Pasar Kabupaten/Kota**	Jumlah hari pemantauan harga dan stok Barang Kebutuhan Pokok dan barang Penting	Hari		Hari	365 Hari	365 Hari	**120,000,000**	**120,000,000**	**120,000,000**						365 Hari	**150,000,000**	
3 30 04 2.02 02	Pemantauan Harga dan Stok Barang Kebutuhan Pokok dan Barang Penting pada Pasar Rakyat yang Terintegrasi dalam Sistem Informasi Perdagangan	Jumlah hari pemantauan harga dan stok Barang Kebutuhan Pokok dan barang Penting				365 Hari	365 Hari	120,000,000	120,000,000	120,000,000	Kab. Kebumen, Semua Kecamatan, Semua Kelurahan	Dana Transfer Umum-Dana Alokasi Umum	Memperkuat Ketahanan Ekonomi Untuk Pertumbuhan Yang Berkualitas dan Berkeadilan	3. Pemulihan Kapasitas Ekonomi melalui Pemberdayaan Lokal Berbasis Komoditas Unggulan	Bahan Pokok dan Barang Penting	365 Hari	150,000,000	DINAS PERINDUSTRIAN, PERDAGANGAN, KOPERASI USAHA KECIL DAN MENENGAH
3 30 05	**PROGRAM PENGEMBANGAN EKSPOR**	Nilai ekspor perdagangan	juta rupiah		juta rupiah	1900 juta rupiah	1900 juta rupiah	**250,000,000**	**250,000,000**	**250,000,000**						1900 juta rupiah	**257,500,000**	
3 30 05 2.01	**Penyelenggaraan Promosi Dagang melalui Pameran Dagang dan Misi Dagang bagi Produk Ekspor Unggulan yang terdapat pada 1 (satu) Daerah Kabupaten/Kota**	Jumlah Pembinaan dan promosi pengembangan produk ekspor	kegiatan		kegiatan	2 kegiatan	2 kegiatan	**250,000,000**	**250,000,000**	**250,000,000**						2 kegiatan	**257,500,000**	
3 30 05 2.01 01	Pembinaan dan Pengembangan Usaha Produk Ekspor Unggulan Kabupaten/Kota	Jumlah Pembinaan dan Promosi Pengembangan Usaha Produk Ekspor				2 Kegiatan	2 Kegiatan	250,000,000	250,000,000	250,000,000	Kab. Kebumen, Semua Kecamatan, Semua Kelurahan	Dana Transfer Umum-Dana Alokasi Umum	Memperkuat Ketahanan Ekonomi Untuk Pertumbuhan Yang Berkualitas dan Berkeadilan	3. Pemulihan Kapasitas Ekonomi melalui Pemberdayaan Lokal Berbasis Komoditas Unggulan	IKM	2 Kegiatan	257,500,000	DINAS PERINDUSTRIAN, PERDAGANGAN, KOPERASI USAHA KECIL DAN MENENGAH
3 30 06	**PROGRAM STANDARDISASI DAN PERLINDUNGAN KONSUMEN**	Persentase UTTP Yang Tertera	%		%	53,97 %	53,97 %	**350,000,000**	**350,000,000**	**350,000,000**						53,97 %	**360,500,000**	
3 30 06 2.01	**Pelaksanaan Metrologi Legal, Berupa Tera, Tera Ulang, dan Pengawasan**	Jumlah pelaksanaan dan pengawasan metrologi legal	Unit		Unit	2780 Unit	2780 Unit	**350,000,000**	**350,000,000**	**350,000,000**						2780 Unit	**360,500,000**	
3 30 06 2.01 01	Pelaksanaan Metrologi Legal, Berupa Tera, Tera Ulang	Jumlah pelaksanaan dan pengawasan metrologi legal				2780 Unit	2780 Unit	350,000,000	350,000,000	350,000,000	Kab. Kebumen, Semua Kecamatan, Semua Kelurahan	Dana Transfer Umum-Dana Alokasi Umum	Memperkuat Ketahanan Ekonomi Untuk Pertumbuhan Yang Berkualitas dan Berkeadilan	3. Pemulihan Kapasitas Ekonomi melalui Pemberdayaan Lokal Berbasis Komoditas Unggulan	Alat UTTP	2780 Unit	360,500,000	DINAS PERINDUSTRIAN, PERDAGANGAN, KOPERASI USAHA KECIL DAN MENENGAH
3 30 07	**PROGRAM PENGGUNAAN DAN PEMASARAN PRODUK DALAM NEGERI**	Cakupan Pemasaran Produk UMKM	%		%	68,77 %	68,77 %	**400,000,000**	**300,000,000**	**300,000,000**						68,77 %	**540,750,000**	
3 30 07 2.01	**Pelaksanaan Promosi, Pemasaran**	Jumlah kegiatan pemasaran produk dalam	kegiatan		kegiatan	4 kegiatan	4 kegiatan	**400,000,000**	**300,000,000**	**300,000,000**						4 kegiatan	**540,750,000**	

Penetapan Perubahan Rencana Kerja Pemerintah Daerah (RKPD)
Kabupaten Kebumen
Tahun 2022

Kode	Urusan/ Bidang Urusan/ Program/ Kegiatan/ Sub Kegiatan	Indikator Program/ Kegiatan/ Sub Kegiatan	Target Akhir Periode RPJMD	Realisasi Capaian RKPD Tahun 2020	Prakiraan Capaian Target RKPD Tahun 2021	Capaian Kinerja dan Kerangka Pendanaan									Kelompok Sasaran	Prakiraan Maju Rencana Tahun 2023		Perangkat Daerah Penanggung Jawab
						Target 2022		Pagu Indikatif			Lokasi	Sumber Dana	Prioritas			Target	Pagu Indikatif	
						Semula	Menjadi	RKPD 2022	APBD 2022	RKPD 2022 Perubahan			Nasional	Daerah				
	dan Peningkatan Penggunaan Produk Dalam Negeri	negeri																
3 30 07 2.01 01	Pelaksanaan Promosi Penggunaan Produk Dalam Negeri di Tingkat Kabupaten/Kota	Jumlah Kegiatan pemasaran produk dalam Negeri				4 Kegiatan	4 Kegiatan	400,000,000	300,000,000	300,000,000	Kab. Kebumen, Semua Kecamatan, Semua Kelurahan	Dana Transfer Umum-Dana Alokasi Umum	Memperkuat Ketahanan Ekonomi Untuk Pertumbuhan Yang Berkualitas dan Berkeadilan	3. Pemulihan Kapasitas Ekonomi melalui Pemberdayaan Lokal Berbasis Komoditas Unggulan	IKM	4 Kegiatan	540,750,000	DINAS PERINDUSTRIAN, PERDAGANGAN, KOPERASI USAHA KECIL DAN MENENGAH
3 31	**URUSAN PEMERINTAHAN BIDANG PERINDUSTRIAN**							**3,562,997,000**	**1,227,000,000**	**1,227,000,000**							**3,776,639,000**	
3 31 02	**PROGRAM PERENCANAAN DAN PEMBANGUNAN INDUSTRI**	Persentase pertumbuhan produksi gula semut organik dan pertumbuhan produksi rokok bercukai KIHT	%		%	4,35 %	4,35 %	**3,212,997,000**	**877,000,000**	**877,000,000**						4,35 %	**3,166,639,000**	
3 31 02 2.01	**Penyusunan dan Evaluasi Rencana Pembangunan Industri Kabupaten/Kota**	Jumlah Industri yang terbina	Orang		Orang	80 Orang	100 Orang	**3,212,997,000**	**877,000,000**	**877,000,000**						100 Orang	**3,166,639,000**	
3 31 02 2.01 02	Koordinasi, Sinkronisasi, dan Pelaksanaan Kebijakan Percepatan Pengembangan, Penyebaran dan Perwilayahan Industri	Jumlah koordinasi sinkronisasi dan pemantauan perwilayahan industri				20 Kali	20 Kali	75,000,000	75,000,000	75,000,000	Kab. Kebumen, Semua Kecamatan, Semua Kelurahan	Dana Transfer Umum-Dana Alokasi Umum	Memperkuat Ketahanan Ekonomi Untuk Pertumbuhan Yang Berkualitas dan Berkeadilan	3. Pemulihan Kapasitas Ekonomi melalui Pemberdayaan Lokal Berbasis Komoditas Unggulan	IKM	20 Kali	75,000,000	DINAS PERINDUSTRIAN, PERDAGANGAN, KOPERASI USAHA KECIL DAN MENENGAH
3 31 02 2.01 03	Koordinasi, Sinkronisasi, dan pelaksanaan Pembangunan Sumber Daya Industri	Jumlah perencanaan/pembangunan kawasan industri hasil tembakau (kegiatan)				2 Kegiatan	2 Kegiatan	1,347,599,000	472,000,000	17,261,000	Kab. Kebumen, Semua Kecamatan, Semua Kelurahan	DBH CHT	Memperkuat Ketahanan Ekonomi Untuk Pertumbuhan Yang Berkualitas dan Berkeadilan	3. Pemulihan Kapasitas Ekonomi melalui Pemberdayaan Lokal Berbasis Komoditas Unggulan	IKM	2 Kegiatan	1,347,599,000	DINAS PERINDUSTRIAN, PERDAGANGAN, KOPERASI USAHA KECIL DAN MENENGAH
3 31 02 2.01 04	Koordinasi, Sinkronisasi, dan Pelaksanaan Pembangunan Sarana dan Prasarana Industri	Jumlah perkumpulan industri yang mendapatkan bantuan sarana dan prasarana industri (kelompok)				2 Kelompok	2 Kelompok	1,460,398,000	100,000,000	100,000,000	Kab. Kebumen, Semua Kecamatan, Semua Kelurahan	Dana Transfer Khusus - Dana Alokasi Khusus Fisik	Memperkuat Ketahanan Ekonomi Untuk Pertumbuhan Yang Berkualitas dan Berkeadilan	3. Pemulihan Kapasitas Ekonomi melalui Pemberdayaan Lokal Berbasis Komoditas Unggulan	IKM	2 Kelompok	1,400,000,000	DINAS PERINDUSTRIAN, PERDAGANGAN, KOPERASI USAHA KECIL DAN MENENGAH
3 31 02 2.01 05	Koordinasi, Sinkronisasi, dan Pelaksanaan Pemberdayaan Industri dan Peran Serta Masyarakat	Jumlah pelaku industri yang terbina (orang) Jumlah perencanaan/pembangunan kawasan industri hasil tembakau (kegiatan)				80 Orang	100 Orang 2 Kegiatan	330,000,000	230,000,000	684,739,000	Kab. Kebumen, Semua Kecamatan, Semua Kelurahan Kab. Kebumen, Petanahan, Semua Kelurahan Kab. Kebumen, Petanahan, Tegalretno Kab. Kebumen, Petanahan, Jogomertan Kab. Kebumen, Petanahan, Tanjungsari	Dana Transfer Khusus - Dana Alokasi Khusus Fisik	Memperkuat Ketahanan Ekonomi Untuk Pertumbuhan Yang Berkualitas dan Berkeadilan	3. Pemulihan Kapasitas Ekonomi melalui Pemberdayaan Lokal Berbasis Komoditas Unggulan	IKM	100 Orang 2 Kegiatan	344,040,000	DINAS PERINDUSTRIAN, PERDAGANGAN, KOPERASI USAHA KECIL DAN MENENGAH

Penetapan Perubahan Rencana Kerja Pemerintah Daerah (RKPD)
Kabupaten Kebumen
Tahun 2022

Kode	Urusan/ Bidang Urusan/ Program/ Kegiatan/ Sub Kegiatan	Indikator Program/ Kegiatan/ Sub Kegiatan	Target Akhir Periode RPJMD	Realisasi Capaian RKPD Tahun 2020	Prakiraan Capaian Target RKPD Tahun 2021	Capaian Kinerja dan Kerangka Pendanaan									Kelompok Sasaran	Prakiraan Maju Rencana Tahun 2023		Perangkat Daerah Penanggung Jawab
						Target 2022		Pagu Indikatif			Lokasi	Sumber Dana	Prioritas			Target	Pagu Indikatif	
						Semula	Menjadi	RKPD 2022	APBD 2022	RKPD 2022 Perubahan			Nasional	Daerah				
											Kab. Kebumen, Petanahan, Jatimulyo Kab. Kebumen, Pejagoan, Logede							
3 31 03	**PROGRAM PENGENDALIAN IZIN USAHA INDUSTRI KABUPATEN/KOTA**	Persentasi Dokumen Perijinan Yang Terfasilitasi	%		%	100 %	100 %	**250,000,000**	**250,000,000**	**250,000,000**						100 %	**500,000,000**	
3 31 03 2.01	**Penerbitan Izin Usaha Industri (IUI), Izin Perluasan Usaha Industri (IPUI), Izin Usaha Kawasan Industri (IUKI) dan Izin Perluasan Kawasan Industri (IPKI) Kewenangan Kabupaten/Kota**	Jumlah dokumen perijinan industri yg terfasilitasi	Dokumen		Dokumen	150 Dokumen	160 Dokumen	**250,000,000**	**250,000,000**	**250,000,000**						160 Dokumen	**500,000,000**	
3 31 03 2.01 02	Koordinasi dan Sinkronisasi Pengawasan Perizinan di Bidang Industri Dalam Lingkup IUI, IPUI, IUKI dan IPKI Kewenangan Kabupaten/ Kota	Jumlah dokumen perijinan industri yg terfasilitasi				150 Dokumen	160 Dokumen	250,000,000	250,000,000	250,000,000	Kab. Kebumen, Semua Kecamatan, Semua Kelurahan	Dana Transfer Umum-Dana Alokasi Umum	Memperkuat Ketahanan Ekonomi Untuk Pertumbuhan Yang Berkualitas dan Berkeadilan	3. Pemulihan Kapasitas Ekonomi melalui Pemberdayaan Lokal Berbasis Komoditas Unggulan	IKM	160 Dokumen	500,000,000	DINAS PERINDUSTRIAN, PERDAGANGAN, KOPERASI USAHA KECIL DAN MENENGAH
3 31 04	**PROGRAM PENGELOLAAN SISTEM INFORMASI INDUSTRI NASIONAL**	Jumlah Dokumen Informasi Industri	dokumen		dokumen	1 dokumen	1 dokumen	**100,000,000**	**100,000,000**	**100,000,000**						1 dokumen	**110,000,000**	
3 31 04 2.01	**Penyediaan Informasi Industri untuk Informasi Industri untuk IUI, IPUI, IUKI dan IPKI Kewenangan Kabupaten/Kota**	Jumlah dokumen Data Industri	Dokumen		Dokumen	1 Dokumen	1 Dokumen	**100,000,000**	**100,000,000**	**100,000,000**						1 Dokumen	**110,000,000**	
3 31 04 2.01 01	Fasilitasi Pengumpulan, Pengolahan dan Analisis Data Industri, Data Kawasan Industri serta Data Lain Lingkup Kabupaten/Kota melalui Sistem Informasi Industri Nasional (SIINas)	jumlah dokumen Data Industri				1 Dokumen	1 Dokumen	100,000,000	100,000,000	100,000,000	Kab. Kebumen, Semua Kecamatan, Semua Kelurahan	Dana Transfer Umum-Dana Alokasi Umum	Memperkuat Ketahanan Ekonomi Untuk Pertumbuhan Yang Berkualitas dan Berkeadilan	3. Pemulihan Kapasitas Ekonomi melalui Pemberdayaan Lokal Berbasis Komoditas Unggulan	IKM	1 Dokumen	110,000,000	DINAS PERINDUSTRIAN, PERDAGANGAN, KOPERASI USAHA KECIL DAN MENENGAH
	TOTAL							**26,487,548,000**	**21,951,365,000**	**23,211,489,000**							**28,146,610,000**	

Penetapan Perubahan Rencana Kerja Pemerintah Daerah (RKPD)
Kabupaten Kebumen
Tahun 2022

Kode					Urusan/ Bidang Urusan/ Program/ Kegiatan/ Sub Kegiatan	Indikator Program/ Kegiatan/ Sub Kegiatan	Target Akhir Periode RPJMD	Realisasi Capaian RKPD Tahun 2020	Prakiraan Capaian Target RKPD Tahun 2021	Capaian Kinerja dan Kerangka Pendanaan								Kelompok Sasaran	Prakiraan Maju Rencana Tahun 2023		Perangkat Daerah Penanggung Jawab
										Target 2022		Pagu Indikatif			Lokasi	Sumber Dana	Prioritas			Target	Pagu Indikatif	
										Semula	Menjadi	RKPD 2022	APBD 2022	RKPD 2022 Perubahan			Nasional	Daerah				
2					**URUSAN PEMERINTAHAN WAJIB YANG TIDAK BERKAITAN DENGAN PELAYANAN DASAR**																	
2	**18**				**URUSAN PEMERINTAHAN BIDANG PENANAMAN MODAL**							**6,253,933,000**	**5,941,506,000**	**5,839,514,000**							**6,765,465,000**	
2	**18**	**01**			**PROGRAM PENUNJANG URUSAN PEMERINTAHAN DAERAH KABUPATEN/KOTA**	Cakupan Pelayanan Penunjangan Urusan Pemerintahan Daerah	%		%	100 %	100 %	**5,033,141,000**	**4,732,960,000**	**4,630,968,000**							100 %	**5,547,219,000**	
2	**18**	**01**	2.01		**Perencanaan, Penganggaran, dan Evaluasi Kinerja Perangkat Daerah**	Jumlah dokumen perencanaan dan evaluasi kinerja perangkat daerah yang tersusun	dokumen		dokumen	13 dokumen	13 dokumen	**50,000,000**	**50,000,000**	**50,000,000**							13 dokumen	**48,000,000**	
2	18	01	2.01	01	Penyusunan Dokumen Perencanaan Perangkat Daerah	Jumlah Dokumen Perencanaan Perangkat Daerah yang tersusun				7 dokumen	7 dokumen	30,000,000	30,000,000	30,000,000	Kab. Kebumen, Semua Kecamatan, Semua Kelurahan	Dana Transfer Umum-Dana Alokasi Umum	Memperkuat Stabilitas Polhukhankam Dan Transformasi Pelayanan Publik	1. Penerapan Tata Kelola Pemerintahan yang Terintegrasi melalui e-gov dan Peningkatan Kapabilitas Aparatur	DPMPTSP dan Stakeholder terkait	7 dokumen	31,000,000	DINAS PENANAMAN MODAL DAN PELAYANAN TERPADU SATU PINTU
2	18	01	2.01	07	Evaluasi Kinerja Perangkat Daerah	Jumlah dokumen evaluasi kinerja perangkat daerah yg tersusun				6 Dokumen	4 Dokumen	20,000,000	20,000,000	20,000,000	Kab. Kebumen, Semua Kecamatan, Semua Kelurahan	Dana Transfer Umum-Dana Alokasi Umum	Memperkuat Stabilitas Polhukhankam Dan Transformasi Pelayanan Publik	1. Penerapan Tata Kelola Pemerintahan yang Terintegrasi melalui e-gov dan Peningkatan Kapabilitas Aparatur	DPMPTSP dan Stakeholder terkait	4 Dokumen	17,000,000	DINAS PENANAMAN MODAL DAN PELAYANAN TERPADU SATU PINTU
2	**18**	**01**	2.02		**Administrasi Keuangan Perangkat Daerah**	Jumlah bulan administrasi keuangan perangkat daerah	bulan		bulan	12 bulan	12 bulan	**3,675,909,000**	**3,675,909,000**	**3,563,917,000**							12 bulan	**3,741,380,000**	
2	18	01	2.02	01	Penyediaan Gaji dan Tunjangan ASN	Jumlah ASN yang mendapatkan Gaji dan Tunjangan				12 bulan	12 bulan	3,469,838,000	3,469,838,000	3,357,846,000	Kab. Kebumen, Semua Kecamatan, Semua Kelurahan	Dana Transfer Umum-Dana Alokasi Umum	Memperkuat Stabilitas Polhukhankam Dan Transformasi Pelayanan Publik	1. Penerapan Tata Kelola Pemerintahan yang Terintegrasi melalui e-gov dan Peningkatan Kapabilitas Aparatur	DPMPTSP dan Stakeholder terkait	12 bulan	3,525,006,000	DINAS PENANAMAN MODAL DAN PELAYANAN TERPADU SATU PINTU
2	18	01	2.02	03	Pelaksanaan Penatausahaan dan Pengujian/Verifikasi Keuangan SKPD	Jumlah dokumen penatausahaan dan pengujian/verifikasi keuangan SKPD yang tersusun				12 Dokumen	12 Dokumen	206,071,000	206,071,000	206,071,000	Kab. Kebumen, Semua Kecamatan, Semua Kelurahan	Dana Transfer Umum-Dana Alokasi Umum	Memperkuat Stabilitas Polhukhankam Dan Transformasi Pelayanan Publik	1. Penerapan Tata Kelola Pemerintahan yang Terintegrasi melalui e-gov dan Peningkatan Kapabilitas Aparatur	DPMPTSP dan Stakeholder terkait	12 Dokumen	216,374,000	DINAS PENANAMAN MODAL DAN PELAYANAN TERPADU SATU PINTU
2	**18**	**01**	2.05		**Administrasi Kepegawaian Perangkat Daerah**	Jumlah pegawai yang mengikuti pendidikan dan pelatihan Terlaksananya administrasi kepegawaian perangkat daerah	orang orang		orang orang	47 orang 47 orang	47 orang 47 orang	**40,000,000**	**40,000,000**	**40,000,000**							47 orang 47 orang	**41,200,000**	
2	18	01	2.05	09	Pendidikan dan Pelatihan Pegawai Berdasarkan Tugas dan Fungsi	jumlah pegawai yang mengikuti pendidikan dan pelatihan				47 orang	47 orang	40,000,000	40,000,000	40,000,000	Semua Kab/Kota, Semua Kecamatan, Semua Kelurahan	Dana Transfer Umum-Dana Alokasi Umum	Memperkuat Stabilitas Polhukhankam Dan Transformasi Pelayanan Publik	1. Penerapan Tata Kelola Pemerintahan yang Terintegrasi melalui e-gov dan Peningkatan Kapabilitas Aparatur	Pegawai pada DPMPTSP	47 orang	41,200,000	DINAS PENANAMAN MODAL DAN PELAYANAN TERPADU SATU PINTU
2	**18**	**01**	2.06		**Administrasi Umum Perangkat Daerah**	Jumlah Bulan Penyediaan Administrasi Umum Perangkat Daerah	bulan		bulan	12 bulan	12 bulan	**541,000,000**	**283,713,000**	**283,713,000**							12 bulan	**562,380,000**	

Penetapan Perubahan Rencana Kerja Pemerintah Daerah (RKPD)
Kabupaten Kebumen
Tahun 2022

Kode	Urusan/ Bidang Urusan/ Program/ Kegiatan/ Sub Kegiatan	Indikator Program/ Kegiatan/ Sub Kegiatan	Target Akhir Periode RPJMD	Realisasi Capaian RKPD Tahun 2020	Prakiraan Capaian Target RKPD Tahun 2021	Capaian Kinerja dan Kerangka Pendanaan									Kelompok Sasaran	Prakiraan Maju Rencana Tahun 2023		Perangkat Daerah Penanggung Jawab
						Target 2022		Pagu Indikatif			Lokasi	Sumber Dana	Prioritas			Target	Pagu Indikatif	
						Semula	Menjadi	RKPD 2022	APBD 2022	RKPD 2022 Perubahan			Nasional	Daerah				
2 18 01 2.06 01	Penyediaan Komponen Instalasi Listrik/Penerangan Bangunan Kantor	Jumlah unit komponen instalasi listrik/penerangan bangunan kantor				1 unit	1 unit	70,000,000	49,103,000	49,103,000	Kab. Kebumen, Semua Kecamatan, Semua Kelurahan	Dana Transfer Umum-Dana Alokasi Umum	Memperkuat Stabilitas Polhukhankam Dan Transformasi Pelayanan Publik	1. Penerapan Tata Kelola Pemerintahan yang Terintegrasi melalui e-gov dan Peningkatan Kapabilitas Aparatur	DPMPTSP dan Stakeholder terkait	1 unit	77,250,000	DINAS PENANAMAN MODAL DAN PELAYANAN TERPADU SATU PINTU
2 18 01 2.06 04	Penyediaan Bahan Logistik Kantor	Jumlah bulan penyediaan bahan logistik kantor				12 bulan	12 bulan	120,000,000	43,602,000	43,602,000	Kab. Kebumen, Semua Kecamatan, Semua Kelurahan	Dana Transfer Umum-Dana Alokasi Umum	Memperkuat Stabilitas Polhukhankam Dan Transformasi Pelayanan Publik	1. Penerapan Tata Kelola Pemerintahan yang Terintegrasi melalui e-gov dan Peningkatan Kapabilitas Aparatur	DPMPTSP dan Stakeholder terkait	12 bulan	123,600,000	DINAS PENANAMAN MODAL DAN PELAYANAN TERPADU SATU PINTU
2 18 01 2.06 05	Penyediaan Barang Cetakan dan Penggandaan	jumlah bulan penyediaan barang cetakan dan penggandaan				12 bulan	12 bulan	116,000,000	67,608,000	67,608,000	Kab. Kebumen, Semua Kecamatan, Semua Kelurahan	Dana Transfer Umum-Dana Alokasi Umum	Memperkuat Stabilitas Polhukhankam Dan Transformasi Pelayanan Publik	1. Penerapan Tata Kelola Pemerintahan yang Terintegrasi melalui e-gov dan Peningkatan Kapabilitas Aparatur	DPMPTSP dan Stakeholder terkait	12 bulan	119,480,000	DINAS PENANAMAN MODAL DAN PELAYANAN TERPADU SATU PINTU
2 18 01 2.06 06	Penyediaan Bahan Bacaan dan Peraturan Perundang-undangan	jumlah dokumen bahan bacaan dan peraturan perundang undangan				6 Dokumen	6 Dokumen	10,000,000	0	0	Semua Kab/Kota, Semua Kecamatan, Semua Kelurahan	Dana Transfer Umum-Dana Alokasi Umum	Memperkuat Stabilitas Polhukhankam Dan Transformasi Pelayanan Publik	1. Penerapan Tata Kelola Pemerintahan yang Terintegrasi melalui e-gov dan Peningkatan Kapabilitas Aparatur	DPMPTSP dan Stakeholder terkait	6 Dokumen	10,300,000	DINAS PENANAMAN MODAL DAN PELAYANAN TERPADU SATU PINTU
2 18 01 2.06 07	Penyediaan Bahan/Material	Jumlah bulan penyediaan bahan / material				12 bulan	12 bulan	75,000,000	36,808,000	36,808,000	Semua Kab/Kota, Semua Kecamatan, Semua Kelurahan	Dana Transfer Umum-Dana Alokasi Umum	Memperkuat Stabilitas Polhukhankam Dan Transformasi Pelayanan Publik	1. Penerapan Tata Kelola Pemerintahan yang Terintegrasi melalui e-gov dan Peningkatan Kapabilitas Aparatur	DPMPTSP dan Stakeholder terkait	12 bulan	77,250,000	DINAS PENANAMAN MODAL DAN PELAYANAN TERPADU SATU PINTU
2 18 01 2.06 09	Penyelenggaraan Rapat Koordinasi dan Konsultasi SKPD	Jumlah rapat koordinasi dan konsultasi SKPD				80 kali	80 kali	150,000,000	86,592,000	86,592,000	Kab. Kebumen, Semua Kecamatan, Semua Kelurahan	Dana Transfer Umum-Dana Alokasi Umum	Memperkuat Stabilitas Polhukhankam Dan Transformasi Pelayanan Publik	1. Penerapan Tata Kelola Pemerintahan yang Terintegrasi melalui e-gov dan Peningkatan Kapabilitas Aparatur	DPMPTSP dan Stakeholder terkait	80 kali	154,500,000	DINAS PENANAMAN MODAL DAN PELAYANAN TERPADU SATU PINTU
2 18 01 2.07	**Pengadaan Barang Milik Daerah Penunjang Urusan Pemerintah Daerah**	Jumlah unit pengadaan barang milik daerah penunjang urusan pemerintah daerah	unit		unit	0 unit	1 unit	**0**	**0**	**10,000,000**						1 unit	**388,750,000**	
2 18 01 2.07 02	Pengadaan Kendaraan Dinas Operasional atau Lapangan	Jumlah unit kendaraan Dinas Operasional atau Lapangan				0 unit	0 unit	0	0	0	Kab. Kebumen, Semua Kecamatan, Semua Kelurahan	Dana Transfer Umum-Dana Alokasi Umum	Memperkuat Stabilitas Polhukhankam Dan Transformasi Pelayanan Publik	1. Penerapan Tata Kelola Pemerintahan yang Terintegrasi melalui e-gov dan Peningkatan Kapabilitas Aparatur	DPMPTSP dan Stakeholder terkait	0 unit	0	DINAS PENANAMAN MODAL DAN PELAYANAN TERPADU SATU PINTU

Penetapan Perubahan Rencana Kerja Pemerintah Daerah (RKPD)
Kabupaten Kebumen
Tahun 2022

Kode	Urusan/ Bidang Urusan/ Program/ Kegiatan/ Sub Kegiatan	Indikator Program/ Kegiatan/ Sub Kegiatan	Target Akhir Periode RPJMD	Realisasi Capaian RKPD Tahun 2020	Prakiraan Capaian Target RKPD Tahun 2021	Capaian Kinerja dan Kerangka Pendanaan									Kelompok Sasaran	Prakiraan Maju Rencana Tahun 2023		Perangkat Daerah Penanggung Jawab
						Target 2022		Pagu Indikatif			Lokasi	Sumber Dana	Prioritas			Target	Pagu Indikatif	
						Semula	Menjadi	RKPD 2022	APBD 2022	RKPD 2022 Perubahan			Nasional	Daerah				
2 18 01 2.07 05	Pengadaan Mebel	Jumlah unit mebel				0 unit	0 unit	0	0	0	Kab. Kebumen, Semua Kecamatan, Semua Kelurahan	Dana Transfer Umum-Dana Alokasi Umum	Memperkuat Stabilitas Polhukhankam Dan Transformasi Pelayanan Publik	1. Penerapan Tata Kelola Pemerintahan yang Terintegrasi melalui e-gov dan Peningkatan Kapabilitas Aparatur	DPMPTSP dan Stakeholder terkait	0 unit	70,000,000	DINAS PENANAMAN MODAL DAN PELAYANAN TERPADU SATU PINTU
2 18 01 2.07 06	Pengadaan Peralatan dan Mesin Lainnya	Jumlah unit pengadaan peralatan dan mesin lainnya				0 unit	0 unit	0	0	0	Kab. Kebumen, Semua Kecamatan, Semua Kelurahan	Dana Transfer Umum-Dana Alokasi Umum	Memperkuat Stabilitas Polhukhankam Dan Transformasi Pelayanan Publik	1. Penerapan Tata Kelola Pemerintahan yang Terintegrasi melalui e-gov dan Peningkatan Kapabilitas Aparatur	DPMPTSP dan Stakeholder terkait	0 unit	128,750,000	DINAS PENANAMAN MODAL DAN PELAYANAN TERPADU SATU PINTU
2 18 01 2.07 11	Pengadaan Sarana dan Prasarana Pendukung Gedung Kantor atau Bangunan Lainnya	Jumlah unit pengadaan sarana dan prasarana gedung kantor atau bangunan lainnya				0 unit	1 unit	0	0	10,000,000	Kab. Kebumen, Semua Kecamatan, Semua Kelurahan	Dana Transfer Umum-Dana Alokasi Umum	Memperkuat Stabilitas Polhukhankam Dan Transformasi Pelayanan Publik	1. Penerapan Tata Kelola Pemerintahan yang Terintegrasi melalui e-gov dan Peningkatan Kapabilitas Aparatur	DPMPTSP dan Stakeholder terkait	1 unit	190,000,000	DINAS PENANAMAN MODAL DAN PELAYANAN TERPADU SATU PINTU
2 18 01 2.08	**Penyediaan Jasa Penunjang Urusan Pemerintahan Daerah**	Jumlah bulan penyediaan jasa penunjang urusan pemerintah daerah	bulan		bulan	12 bulan	12 bulan	**380,500,000**	**337,606,000**	**337,606,000**						12 bulan	**391,915,000**	
2 18 01 2.08 01	Penyediaan Jasa Surat Menyurat	Jumlah bulan penyediaan jasa surat menyurat				12 bulan	12 bulan	10,500,000	2,606,000	2,606,000	Kab. Kebumen, Semua Kecamatan, Semua Kelurahan	Dana Transfer Umum-Dana Alokasi Umum	Memperkuat Stabilitas Polhukhankam Dan Transformasi Pelayanan Publik	1. Penerapan Tata Kelola Pemerintahan yang Terintegrasi melalui e-gov dan Peningkatan Kapabilitas Aparatur	DPMPTSP dan Stakeholder terkait	12 bulan	10,815,000	DINAS PENANAMAN MODAL DAN PELAYANAN TERPADU SATU PINTU
2 18 01 2.08 02	Penyediaan Jasa Komunikasi, Sumber Daya Air dan Listrik	Jumlah bulan penyediaan jasa komunikasi, sumber daya air dan listrik				12 bulan	12 bulan	300,000,000	265,000,000	265,000,000	Kab. Kebumen, Semua Kecamatan, Semua Kelurahan	Dana Transfer Umum-Dana Alokasi Umum	Memperkuat Stabilitas Polhukhankam Dan Transformasi Pelayanan Publik	1. Penerapan Tata Kelola Pemerintahan yang Terintegrasi melalui e-gov dan Peningkatan Kapabilitas Aparatur	DPMPTSP dan Stakeholder terkait	12 bulan	309,000,000	DINAS PENANAMAN MODAL DAN PELAYANAN TERPADU SATU PINTU
2 18 01 2.08 04	Penyediaan Jasa Pelayanan Umum Kantor	Jumlah bulan penyediaan jasa pelayanan umum kantor				12 bulan	12 bulan	70,000,000	70,000,000	70,000,000	Kab. Kebumen, Semua Kecamatan, Semua Kelurahan	Dana Transfer Umum-Dana Alokasi Umum	Memperkuat Stabilitas Polhukhankam Dan Transformasi Pelayanan Publik	1. Penerapan Tata Kelola Pemerintahan yang Terintegrasi melalui e-gov dan Peningkatan Kapabilitas Aparatur	DPMPTSP dan Stakeholder terkait	12 bulan	72,100,000	DINAS PENANAMAN MODAL DAN PELAYANAN TERPADU SATU PINTU
2 18 01 2.09	**Pemeliharaan Barang Milik Daerah Penunjang Urusan Pemerintahan Daerah**	Jumlah unit pemeliharaan barang milik daerah penunjang urusan pemerintah daerah	unit		unit	21 unit	21 unit	**345,732,000**	**345,732,000**	**345,732,000**						21 unit	**373,594,000**	
2 18 01 2.09 02	Penyediaan Jasa Pemeliharaan, Biaya Pemeliharaan, Pajak, dan Perizinan Kendaraan Dinas Operasional atau Lapangan	Jumlah unit kendaraan dinas operasional atau lapangana, Jumlah pemeliharaan, jumlah biaya pajak kendaraan dinasntor				20 unit	20 unit	183,232,000	183,232,000	183,232,000	Kab. Kebumen, Semua Kecamatan, Semua Kelurahan	Dana Transfer Umum-Dana Alokasi Umum	Memperkuat Stabilitas Polhukhankam Dan Transformasi Pelayanan Publik	1. Penerapan Tata Kelola Pemerintahan yang Terintegrasi melalui e-gov dan Peningkatan Kapabilitas Aparatur	DPMPTSP dan Stakeholder terkait	20 unit	184,000,000	DINAS PENANAMAN MODAL DAN PELAYANAN TERPADU SATU PINTU

Penetapan Perubahan Rencana Kerja Pemerintah Daerah (RKPD)
Kabupaten Kebumen
Tahun 2022

Kode	Urusan/ Bidang Urusan/ Program/ Kegiatan/ Sub Kegiatan	Indikator Program/ Kegiatan/ Sub Kegiatan	Target Akhir Periode RPJMD	Realisasi Capaian RKPD Tahun 2020	Prakiraan Capaian Target RKPD Tahun 2021	Capaian Kinerja dan Kerangka Pendanaan									Kelompok Sasaran	Prakiraan Maju Rencana Tahun 2023		Perangkat Daerah Penanggung Jawab
						Target 2022		Pagu Indikatif			Lokasi	Sumber Dana	Prioritas			Target	Pagu Indikatif	
						Semula	Menjadi	RKPD 2022	APBD 2022	RKPD 2022 Perubahan			Nasional	Daerah				
2 18 01 2.09 05	Pemeliharaan Mebel	Jumlah unit mebel terpelihara				10 unit	10 unit	5,000,000	5,000,000	5,000,000	Kab. Kebumen, Semua Kecamatan, Semua Kelurahan	Dana Transfer Umum-Dana Alokasi Umum	Memperkuat Stabilitas Polhukhankam Dan Transformasi Pelayanan Publik	1. Penerapan Tata Kelola Pemerintahan yang Terintegrasi melalui e-gov dan Peningkatan Kapabilitas Aparatur	DPMPTSP dan Stakeholder terkait	10 unit	20,000,000	DINAS PENANAMAN MODAL DAN PELAYANAN TERPADU SATU PINTU
2 18 01 2.09 06	Pemeliharaan Peralatan dan Mesin Lainnya	Jumlah unit peralatan dan mesin lainnya terpelihara				50 unit	50 unit	50,000,000	50,000,000	50,000,000	Kab. Kebumen, Semua Kecamatan, Semua Kelurahan	Dana Transfer Umum-Dana Alokasi Umum	Memperkuat Stabilitas Polhukhankam Dan Transformasi Pelayanan Publik	1. Penerapan Tata Kelola Pemerintahan yang Terintegrasi melalui e-gov dan Peningkatan Kapabilitas Aparatur	DPMPTSP dan Stakeholder terkait	50 unit	50,000,000	DINAS PENANAMAN MODAL DAN PELAYANAN TERPADU SATU PINTU
2 18 01 2.09 09	Pemeliharaan/Rehabilitasi Gedung Kantor dan Bangunan Lainnya	Jumlah unit gedung kantor dan bangunan lainnya terpelihara				12 bulan	12 bulan	107,500,000	107,500,000	107,500,000	Kab. Kebumen, Semua Kecamatan, Semua Kelurahan	Dana Transfer Umum-Dana Alokasi Umum	Memperkuat Stabilitas Polhukhankam Dan Transformasi Pelayanan Publik	1. Penerapan Tata Kelola Pemerintahan yang Terintegrasi melalui e-gov dan Peningkatan Kapabilitas Aparatur	DPMPTSP dan Stakeholder terkait	12 bulan	119,594,000	DINAS PENANAMAN MODAL DAN PELAYANAN TERPADU SATU PINTU
2 18 02	**PROGRAM PENGEMBANGAN IKLIM PENANAMAN MODAL**	Nilai Investasi Berskala Nasional (PMDN/PMA)	milyar rupiah		milyar rupiah	397 milyar rupiah	397 milyar rupiah	**145,000,000**	**145,000,000**	**145,000,000**						397 milyar rupiah	**149,350,000**	
2 18 02 2.01	**Penetapan Pemberian Fasilitas/Insentif Dibidang Penanaman Modal yang menjadi Kewenangan Daerah Kabupaten/Kota**	jumlah dokumen pemberian fasilitas/insentif dan kemudahan penanaman modal	dokumen		dokumen	1 dokumen	1 dokumen	**85,000,000**	**85,000,000**	**85,000,000**						1 dokumen	**87,550,000**	
2 18 02 2.01 01	Penetapan Kebijakan Daerah mengenai Pemberian Fasilitas/Insentif dan Kemudahan Penanaman Modal	Jumlah dokumen Kebijakan Pemberian Fasilitas/Insentif dan kemudahan Penanaman Modaldan kemudahan penanaman modal				1 Dokumen	1 Dokumen	45,000,000	45,000,000	45,000,000	Kab. Kebumen, Semua Kecamatan, Semua Kelurahan	Dana Transfer Umum-Dana Alokasi Umum	Memperkuat Ketahanan Ekonomi Untuk Pertumbuhan Yang Berkualitas dan Berkeadilan	3. Pemulihan Kapasitas Ekonomi melalui Pemberdayaan Lokal Berbasis Komoditas Unggulan	DPMPTSP dan Stakeholder terkait	1 Dokumen	46,350,000	DINAS PENANAMAN MODAL DAN PELAYANAN TERPADU SATU PINTU
2 18 02 2.01 02	Evaluasi Pelaksanaan Pemberian Fasilitas/Insentif dan Kemudahan Penanaman Modal	Jumlah kegiatan Evaluasi Pelaksanaan Pemberian Fasilitas / Insentif dan Kemudahan Penanaman Modal				1 kegiatan	1 kegiatan	40,000,000	40,000,000	40,000,000	Kab. Kebumen, Semua Kecamatan, Semua Kelurahan	Dana Transfer Umum-Dana Alokasi Umum	Memperkuat Ketahanan Ekonomi Untuk Pertumbuhan Yang Berkualitas dan Berkeadilan	3. Pemulihan Kapasitas Ekonomi melalui Pemberdayaan Lokal Berbasis Komoditas Unggulan	DPMPTSP dan Stakeholder terkait	1 kegiatan	41,200,000	DINAS PENANAMAN MODAL DAN PELAYANAN TERPADU SATU PINTU
2 18 02 2.02	**Pembuatan Peta Potensi Investasi Kabupaten/Kota**	Jumlah dokumen potensi investasi	dokumen		dokumen	2 dokumen	2 dokumen	**60,000,000**	**60,000,000**	**60,000,000**						2 dokumen	**61,800,000**	
2 18 02 2.02 01	Penyusunan Rencana Umum Penanaman Modal Daerah Kabupaten/Kota	Jumlah Dokumen RUPM yang tersusun				1 dokumen	1 dokumen	40,000,000	40,000,000	40,000,000	Kab. Kebumen, Semua Kecamatan, Semua Kelurahan	Dana Transfer Umum-Dana Alokasi Umum	Memperkuat Ketahanan Ekonomi Untuk Pertumbuhan Yang Berkualitas dan Berkeadilan	3. Pemulihan Kapasitas Ekonomi melalui Pemberdayaan Lokal Berbasis Komoditas Unggulan	Dokumen RUPM serta jumlah peta potensi dan peluang usaha	1 dokumen	41,200,000	DINAS PENANAMAN MODAL DAN PELAYANAN TERPADU SATU PINTU

Penetapan Perubahan Rencana Kerja Pemerintah Daerah (RKPD)
Kabupaten Kebumen
Tahun 2022

Kode	Urusan/ Bidang Urusan/ Program/ Kegiatan/ Sub Kegiatan	Indikator Program/ Kegiatan/ Sub Kegiatan	Target Akhir Periode RPJMD	Realisasi Capaian RKPD Tahun 2020	Prakiraan Capaian Target RKPD Tahun 2021	Capaian Kinerja dan Kerangka Pendanaan									Kelompok Sasaran	Prakiraan Maju Rencana Tahun 2023		Perangkat Daerah Penanggung Jawab
						Target 2022		Pagu Indikatif			Lokasi	Sumber Dana	Prioritas			Target	Pagu Indikatif	
						Semula	Menjadi	RKPD 2022	APBD 2022	RKPD 2022 Perubahan			Nasional	Daerah				
2 18 02 2.02 02	Penyediaan Peta Potensi dan Peluang Usaha Kabupaten/Kota	Jumlah peta potensi investasi yang disusun				1 Dokumen	1 Dokumen	20,000,000	20,000,000	20,000,000	Kab. Kebumen, Semua Kecamatan, Semua Kelurahan	Dana Transfer Umum-Dana Alokasi Umum	Memperkuat Ketahanan Ekonomi Untuk Pertumbuhan Yang Berkualitas dan Berkeadilan	3. Pemulihan Kapasitas Ekonomi melalui Pemberdayaan Lokal Berbasis Komoditas Unggulan	Dokumen RUPM serta jumlah peta potensi dan peluang usaha	1 Dokumen	20,600,000	DINAS PENANAMAN MODAL DAN PELAYANAN TERPADU SATU PINTU
2 18 03	**PROGRAM PROMOSI PENANAMAN MODAL**	Jumlah Dokumen Kepeminatan Investasi Daerah	Dokumen		Dokumen	45 Dokumen	45 Dokumen	**240,000,000**	**240,000,000**	**240,000,000**						45 Dokumen	**247,200,000**	
2 18 03 2.01	**Penyelenggaraan Promosi Penanaman Modal yang menjadi Kewenangan Daerah Kabupaten/Kota**	Jumlah Kegiatan Promosi Penanaman Modal	Kegiatan		Kegiatan	4 Kegiatan	4 Kegiatan	**240,000,000**	**240,000,000**	**240,000,000**						4 Kegiatan	**247,200,000**	
2 18 03 2.01 01	Penyusunan Strategi Promosi Penanaman Modal	Jumlah dokumen Strategi promosi penanaman modal				2 dokumen	2 dokumen	100,000,000	100,000,000	100,000,000	Kab. Kebumen, Semua Kecamatan, Semua Kelurahan	Dana Transfer Umum-Dana Alokasi Umum	Memperkuat Ketahanan Ekonomi Untuk Pertumbuhan Yang Berkualitas dan Berkeadilan	3. Pemulihan Kapasitas Ekonomi melalui Pemberdayaan Lokal Berbasis Komoditas Unggulan	DPMPTSP dan Stakeholder terkait	2 dokumen	103,000,000	DINAS PENANAMAN MODAL DAN PELAYANAN TERPADU SATU PINTU
2 18 03 2.01 02	Pelaksanaan Kegiatan Promosi Penanaman Modal Daerah Kabupaten/Kota	Jumlah kegiatan promosi penanaman modal				2 kegiatan	2 kegiatan	140,000,000	140,000,000	140,000,000	Kab. Kebumen, Semua Kecamatan, Semua Kelurahan	Dana Transfer Umum-Dana Alokasi Umum	Memperkuat Ketahanan Ekonomi Untuk Pertumbuhan Yang Berkualitas dan Berkeadilan	3. Pemulihan Kapasitas Ekonomi melalui Pemberdayaan Lokal Berbasis Komoditas Unggulan	DPMPTSP dan Stakeholder terkait	2 kegiatan	144,200,000	DINAS PENANAMAN MODAL DAN PELAYANAN TERPADU SATU PINTU
2 18 04	**PROGRAM PELAYANAN PENANAMAN MODAL**	Prosentase penyediaan pelayanan terpadu perizinan dan non perizinan berbasis sistem pelayanan perizinan berusaha terintegrasi secara elektronik	persen		persen	100 persen	100 persen	**373,330,000**	**373,330,000**	**373,330,000**						100 persen	**385,280,000**	
2 18 04 2.01	**Pelayanan Perizinan dan Non Perizinan secara Terpadu Satu Pintu dibidang Penanaman Modal yang menjadi Kewenangan Daerah Kabupaten/ Kota**	jumlah dokumen pelayanan perizinan dan non perizinan berbasis sistem pelayanan perizinan terintegrasi secara elektronik	dokumen		dokumen	3 dokumen	3 dokumen	**373,330,000**	**373,330,000**	**373,330,000**						3 dokumen	**385,280,000**	
2 18 04 2.01 01	Penyediaan Pelayanan Terpadu Perizinan dan Nonperizinan berbasis Sistem Pelayanan Perizinan Berusaha Terintegrasi secara Elektronik	Jumlah dokumen Perizinan dan Nonperizinan berbasis Sistem Pelayanan Perizinan Berusaha Terintegrasi secara Elektronik				1 dokumen	1 dokumen	278,330,000	278,330,000	278,330,000	Semua Kab/Kota, Semua Kecamatan, Semua Kelurahan	Dana Transfer Umum-Dana Alokasi Umum	Memperkuat Ketahanan Ekonomi Untuk Pertumbuhan Yang Berkualitas dan Berkeadilan	3. Pemulihan Kapasitas Ekonomi melalui Pemberdayaan Lokal Berbasis Komoditas Unggulan 3. Pemulihan Kapasitas Ekonomi melalui Pemberdayaan Lokal Berbasis Komoditas Unggulan	DPMPTSP dan Stakeholder terkait	1 dokumen	286,680,000	DINAS PENANAMAN MODAL DAN PELAYANAN TERPADU SATU PINTU

Penetapan Perubahan Rencana Kerja Pemerintah Daerah (RKPD)
Kabupaten Kebumen
Tahun 2022

Kode	Urusan/ Bidang Urusan/ Program/ Kegiatan/ Sub Kegiatan	Indikator Program/ Kegiatan/ Sub Kegiatan	Target Akhir Periode RPJMD	Realisasi Capaian RKPD Tahun 2020	Prakiraan Capaian Target RKPD Tahun 2021	Capaian Kinerja dan Kerangka Pendanaan									Kelompok Sasaran	Prakiraan Maju Rencana Tahun 2023		Perangkat Daerah Penanggung Jawab
						Target 2022		Pagu Indikatif			Lokasi	Sumber Dana	Prioritas			Target	Pagu Indikatif	
						Semula	Menjadi	RKPD 2022	APBD 2022	RKPD 2022 Perubahan			Nasional	Daerah				
2 18 04 2.01 02	Pemantauan Pemenuhan Komitmen Perizinan dan Non Perizinan Penanaman Modal	Jumlah dokumen hasil pemantauan pemenuhan komitmen perizinan dan nonperizinan				650 Dokumen	650 Dokumen	20,000,000	20,000,000	20,000,000	Kab. Kebumen, Semua Kecamatan, Semua Kelurahan	Dana Transfer Umum-Dana Alokasi Umum	Memperkuat Ketahanan Ekonomi Untuk Pertumbuhan Yang Berkualitas dan Berkeadilan	3. Pemulihan Kapasitas Ekonomi melalui Pemberdayaan Lokal Berbasis Komoditas Unggulan	DPMPTSP dan Stakeholder terkait	650 Dokumen	20,600,000	DINAS PENANAMAN MODAL DAN PELAYANAN TERPADU SATU PINTU
2 18 04 2.01 03	Penyediaan Layanan Konsultasi dan Pengelolaan Pengaduan Masyarakat terhadap Pelayanan Terpadu Perizinan dan Non Perizinan	Jumlah layanan konsultasi dan pengelolaan Pengaduan Masyarakat terhadap Pelayanan Perizinan dan Non Perizinan				10 kali	10 kali	50,000,000	50,000,000	50,000,000	Kab. Kebumen, Semua Kecamatan, Semua Kelurahan	Dana Transfer Umum-Dana Alokasi Umum	Memperkuat Ketahanan Ekonomi Untuk Pertumbuhan Yang Berkualitas dan Berkeadilan	3. Pemulihan Kapasitas Ekonomi melalui Pemberdayaan Lokal Berbasis Komoditas Unggulan	DPMPTSP dan Stakeholder terkait	10 kali	52,000,000	DINAS PENANAMAN MODAL DAN PELAYANAN TERPADU SATU PINTU
2 18 04 2.01 04	Koordinasi dan Sinkronisasi Penetapan pemberian Fasilitas/Insentif Daerah	Jumlah Koordinasi dan Sinkronisasi Penetapan Pemberian Fasilitas/Insentif Daerah yang terselenggara				10 kali	10 kali	25,000,000	25,000,000	25,000,000	Kab. Kebumen, Semua Kecamatan, Semua Kelurahan	Dana Transfer Umum-Dana Alokasi Umum	Memperkuat Ketahanan Ekonomi Untuk Pertumbuhan Yang Berkualitas dan Berkeadilan	3. Pemulihan Kapasitas Ekonomi melalui Pemberdayaan Lokal Berbasis Komoditas Unggulan	DPMPTSP dan Stakeholder terkait	10 kali	26,000,000	DINAS PENANAMAN MODAL DAN PELAYANAN TERPADU SATU PINTU
2 18 05	**PROGRAM PENGENDALIAN PELAKSANAAN PENANAMAN MODAL**	Persentase kegiatan usaha yang sesuai dengan standar pelaksanaan kegiatan usaha yang berlaku	persen		persen	100 persen	100 persen	**422,462,000**	**410,216,000**	**410,216,000**						100 persen	**395,216,000**	
2 18 05 2.01	**Pengendalian Pelaksanaan Penanaman Modal yang menjadi Kewenangan Daerah Kabupaten/Kota**	Jumlah pengendalian pelaksanaan penanaman modal	kali		kali	108 kali	105 kali	**422,462,000**	**410,216,000**	**410,216,000**						105 kali	**395,216,000**	
2 18 05 2.01 01	Koordinasi dan Sinkronisasi Pemantauan Pelaksanaan Penanaman Modal	0				60 kali	0 0	65,820,000	65,820,000	1,910,000	Kab. Kebumen, Semua Kecamatan, Semua Kelurahan	Dana Transfer Umum-Dana Alokasi Umum Dana Transfer Khusus - Dana Alokasi Khusus Non Fisik	Memperkuat Ketahanan Ekonomi Untuk Pertumbuhan Yang Berkualitas dan Berkeadilan	3. Pemulihan Kapasitas Ekonomi melalui Pemberdayaan Lokal Berbasis Komoditas Unggulan	DPMPTSP dan Stakeholder terkait	0 0	0	DINAS PENANAMAN MODAL DAN PELAYANAN TERPADU SATU PINTU
2 18 05 2.01 02	Koordinasi dan Sinkronisasi Pembinaan Pelaksanaan Penanaman Modal	Jumlah Pembinaan Pelaksanaan Penanaman Modal				8 kali	26 kali	247,262,000	247,262,000	311,172,000	Kab. Kebumen, Semua Kecamatan, Semua Kelurahan	Dana Transfer Umum-Dana Alokasi Umum Dana Transfer Khusus - Dana Alokasi Khusus Non Fisik	Memperkuat Ketahanan Ekonomi Untuk Pertumbuhan Yang Berkualitas dan Berkeadilan	3. Pemulihan Kapasitas Ekonomi melalui Pemberdayaan Lokal Berbasis Komoditas Unggulan	DPMPTSP dan Stakeholder terkait	26 kali	298,082,000	DINAS PENANAMAN MODAL DAN PELAYANAN TERPADU SATU PINTU
2 18 05 2.01 03	Koordinasi dan Sinkronisasi Pengawasan Pelaksanaan Penanaman Modal	Jumlah Pengawasan Pelaksanaan Penanaman Modal				40 kali	105 kali	109,380,000	97,134,000	97,134,000	Kab. Kebumen, Semua Kecamatan, Semua Kelurahan	Dana Transfer Umum-Dana Alokasi Umum Dana Transfer Khusus - Dana Alokasi Khusus Non	Memperkuat Ketahanan Ekonomi Untuk Pertumbuhan Yang Berkualitas dan Berkeadilan	3. Pemulihan Kapasitas Ekonomi melalui Pemberdayaan Lokal Berbasis Komoditas Unggulan	DPMPTSP dan Stakeholder terkait	105 kali	97,134,000	DINAS PENANAMAN MODAL DAN PELAYANAN TERPADU SATU PINTU

Penetapan Perubahan Rencana Kerja Pemerintah Daerah (RKPD)
Kabupaten Kebumen
Tahun 2022

Kode	Urusan/ Bidang Urusan/ Program/ Kegiatan/ Sub Kegiatan	Indikator Program/ Kegiatan/ Sub Kegiatan	Target Akhir Periode RPJMD	Realisasi Capaian RKPD Tahun 2020	Prakiraan Capaian Target RKPD Tahun 2021	Capaian Kinerja dan Kerangka Pendanaan									Kelompok Sasaran	Prakiraan Maju Rencana Tahun 2023		Perangkat Daerah Penanggung Jawab
						Target 2022		Pagu Indikatif			Lokasi	Sumber Dana	Prioritas			Target	Pagu Indikatif	
						Semula	Menjadi	RKPD 2022	APBD 2022	RKPD 2022 Perubahan			Nasional	Daerah				
												Fisik						
2 18 06	**PROGRAM PENGELOLAAN DATA DAN SISTEM INFORMASI PENANAMAN MODAL**	Persentase Pengelolaan Data dan Informasi Perijinan dan Non Perijinan yang Terintegrasi	%		%	100 %	100 %	**40,000,000**	**40,000,000**	**40,000,000**						100 %	**41,200,000**	
2 18 06 2.01	**Pengelolaan Data dan Informasi Perizinan dan Non Perizinan yang Terintegrasi pada Tingkat Daerah Kabupaten/Kota**	jumlah dokumen data dan informasi perizinan dan non perizinan yang terintergrasi secara elektronik	dokumen		dokumen	2 dokumen	2 dokumen	**40,000,000**	**40,000,000**	**40,000,000**						2 dokumen	**41,200,000**	
2 18 06 2.01 01	Pengolahan, Penyajian dan Pemanfaatan Data dan Informasi Perizinan dan Non Perizinan Berbasis Sistem Pelayanan Perizinan Berusaha Terintegrasi secara Elektronik	Jumlah dokumen data dan informasi perizinan dan non perizinan yang terintegrasi secara elektronik				2 Dokumen	2 Dokumen	40,000,000	40,000,000	40,000,000	Kab. Kebumen, Semua Kecamatan, Semua Kelurahan	Dana Transfer Umum-Dana Alokasi Umum	Memperkuat Ketahanan Ekonomi Untuk Pertumbuhan Yang Berkualitas dan Berkeadilan	3. Pemulihan Kapasitas Ekonomi melalui Pemberdayaan Lokal Berbasis Komoditas Unggulan	Jumlah Para Pengusaha atau Pemohon Izin	2 Dokumen	41,200,000	DINAS PENANAMAN MODAL DAN PELAYANAN TERPADU SATU PINTU
					TOTAL			**6,253,933,000**	**5,941,506,000**	**5,839,514,000**							**6,765,465,000**	

Penetapan Perubahan Rencana Kerja Pemerintah Daerah (RKPD)
Kabupaten Kebumen
Tahun 2022

Kode					Urusan/ Bidang Urusan/ Program/ Kegiatan/ Sub Kegiatan	Indikator Program/ Kegiatan/ Sub Kegiatan	Target Akhir Periode RPJMD	Realisasi Capaian RKPD Tahun 2020	Prakiraan Capaian Target RKPD Tahun 2021	Capaian Kinerja dan Kerangka Pendanaan								Kelompok Sasaran	Prakiraan Maju Rencana Tahun 2023		Perangkat Daerah Penanggung Jawab
										Target 2022		Pagu Indikatif			Lokasi	Sumber Dana	Prioritas			Target	Pagu Indikatif	
										Semula	Menjadi	RKPD 2022	APBD 2022	RKPD 2022 Perubahan			Nasional	Daerah				
2					**URUSAN PEMERINTAHAN WAJIB YANG TIDAK BERKAITAN DENGAN PELAYANAN DASAR**																	
2	**22**				**URUSAN PEMERINTAHAN BIDANG KEBUDAYAAN**							**2,377,350,000**	**2,214,350,000**	**2,380,350,000**							**1,341,350,000**	
2	**22**	**02**			**PROGRAM PENGEMBANGAN KEBUDAYAAN**	Persentase Kesenian yang Dikembangkan	%		%	28,13 %	28,13 %	**2,041,000,000**	**1,878,000,000**	**2,044,000,000**						28,13 %	**1,195,000,000**	
2	**22**	**02**	2.01		**Pengelolaan Kebudayaan yang Masyarakat Pelakunya dalam Daerah Kabupaten/Kota**	Persentase Kegiatan Pengembangan Kebudayaan Kebumen	-		-	0 -	0 -	**195,000,000**	**195,000,000**	**195,000,000**						0 -	**195,000,000**	
2	22	02	2.01	01	Pelindungan, Pengembangan, Pemanfaatan Objek Pemajuan Kebudayaan	Jumlah paket pemeliharaan dan pengelolaaan Kampung Jawa Kebumen Jumlah pentas selapanan Kampung Jawa Kebumen				1 Paket 2 Kali	1 Paket 2 Kali	130,000,000	130,000,000	130,000,000	Semua Kab/Kota, Semua Kecamatan, Semua Kelurahan Kab. Kebumen, Ambal, Ambalresmi	Dana Transfer Umum-Dana Alokasi Umum	Revolusi Mental dan Pembangunan Kebudayaan	2. Penerapan Pelayanan Pendidikan dan Sistem Kesehatan yang Adaptif Pandemi	Dinas Pariwisata dan Kebudayaan dan kelompok kesenian	1 Paket 2 Kali	130,000,000	DINAS PARIWISATA DAN KEBUDAYAAN
2	22	02	2.01	02	Pembinaan Sumber Daya Manusia, Lembaga, dan Pranata Kebudayaan	Jumlah Penghayat Kepercayaan yang dibina Jumlah peserta pelatihan seni di Kampung Jawa Kebumen Jumlah peserta sosialisasi tentang Pemajuan Kebudayaan				50 Orang 50 Orang 50 Orang	50 Orang 50 Orang 50 Orang	65,000,000	65,000,000	65,000,000	Semua Kab/Kota, Semua Kecamatan, Semua Kelurahan	Dana Transfer Umum-Dana Alokasi Umum	Revolusi Mental dan Pembangunan Kebudayaan	2. Penerapan Pelayanan Pendidikan dan Sistem Kesehatan yang Adaptif Pandemi	Dinas Pariwisata dan Kebudayaan dan kelompok kesenian	50 Orang 50 Orang 50 Orang	65,000,000	DINAS PARIWISATA DAN KEBUDAYAAN
2	**22**	**02**	2.02		**Pelestarian Kesenian Tradisional yang Masyarakat Pelakunya dalam Daerah Kabupaten/Kota**	Persentase Kegiatan Pelestarian Kesenian Tradisional	-		-	0 -	0 -	**1,846,000,000**	**1,683,000,000**	**1,849,000,000**						0 -	**1,000,000,000**	
2	22	02	2.02	01	Pelindungan, Pengembangan, Pemanfaatan Objek Pemajuan Tradisi Budaya	Alat Kesenian Jumlah Festival Karawitan Jumlah festival musik tradisi yang dilombakan Jumlah Festival Tari Dolanan Anak Jumlah Festival tradisi lisan Jumlah Festival Wayang Anak Jumlah kajian pengusulan warisan budaya Jumlah kegiatan pendataan dan pengkajian Nilai Budaya Daerah Jumlah Lomba Tari Tradisi Jumlah parade seni budaya HUT Jawa Tengah Jumlah parade seni dalam rangka Hari Jadi Kebumen Jumlah Pentas Duta Seni TMII Jakarta Jumlah pentas safari wayang kulit				94 Paket 0 00 1 kali 0 00 1 kali 0 00 1 Kali 1 Kegiatan 1 Kali 1 kali 0 00 1 Kali 3 kali 6 kali 0 00 3 kali 0 00 3 Sekolah	113 Paket 0 00 1 kali 0 00 1 kali 0 00 1 Kali 1 Kegiatan 1 Kali 1 kali 0 00 1 Kali 3 kali 6 kali 0 00 3 kali 0 00 3 Sekolah	1,796,000,000	1,633,000,000	1,799,000,000	Kab. Kebumen, Semua Kecamatan, Semua Kelurahan Kab. Kebumen, Ayah, Argopeni Kab. Kebumen, Ayah, Karangduwur Kab. Kebumen, Ayah, Jintung Kab. Kebumen, Ayah, Argosari Kab. Kebumen, Ayah, Ayah Kab. Kebumen, Ayah, Candirenggo Kab. Kebumen, Ayah, Bulurejo Kab. Kebumen, Buayan, Karangbolong Kab. Kebumen, Buayan, Jladri	Dana Transfer Umum-Dana Alokasi Umum	Revolusi Mental dan Pembangunan Kebudayaan	2. Penerapan Pelayanan Pendidikan dan Sistem Kesehatan yang Adaptif Pandemi	Organisasi kesenian, PKK, Karang Taruna, Sekolah	113 Paket 0 00 1 kali 0 00 1 kali 0 00 1 Kali 1 Kegiatan 1 Kali 1 kali 0 00 1 Kali 3 kali 6 kali 0 00 3 kali 0 00 3 Sekolah	950,000,000	DINAS PARIWISATA DAN KEBUDAYAAN

Penetapan Perubahan Rencana Kerja Pemerintah Daerah (RKPD)
Kabupaten Kebumen
Tahun 2022

Kode	Urusan/ Bidang Urusan/ Program/ Kegiatan/ Sub Kegiatan	Indikator Program/ Kegiatan/ Sub Kegiatan	Target Akhir Periode RPJMD	Realisasi Capaian RKPD Tahun 2020	Prakiraan Capaian Target RKPD Tahun 2021	Capaian Kinerja dan Kerangka Pendanaan									Kelompok Sasaran	Prakiraan Maju Rencana Tahun 2023		Perangkat Daerah Penanggung Jawab
						Target 2022		Pagu Indikatif			Lokasi	Sumber Dana	Prioritas			Target	Pagu Indikatif	
						Semula	Menjadi	RKPD 2022	APBD 2022	RKPD 2022 Perubahan			Nasional	Daerah				
		Jumlah pentas seni dalam daerah Jumlah pentas seni luar daerah APKASI Jumlah pentas seni luar daerah PEPADI Kebumen Jumlah pentas wayang RRI Purwokerto Jumlah sekolah penyelenggara Gerakan Seni Masuk Sekolah (GSMS)									Kab. Kebumen, Buayan, Adiwarno Kab. Kebumen, Buayan, Wonodadi Kab. Kebumen, Buayan, Sikayu Kab. Kebumen, Buayan, Karangsari Kab. Kebumen, Buayan, Tugu Kab. Kebumen, Buayan, Nogoraji Kab. Kebumen, Buayan, Mergosono Kab. Kebumen, Buayan, Jogomulyo Kab. Kebumen, Buayan, Jatiroto Kab. Kebumen, Puring, Arjowinangun Kab. Kebumen, Puring, Purwoharjo Kab. Kebumen, Petanahan, Grujugan Kab. Kebumen, Petanahan, Nampudadi Kab. Kebumen, Petanahan, Tresnorejo Kab. Kebumen, Klirong, Gebangsari Kab. Kebumen, Klirong, Jatimalang Kab. Kebumen, Klirong, Wotbuwono Kab. Kebumen, Klirong, Kedungwinangun Kab. Kebumen, Buluspesantren, Banjurmukadan Kab. Kebumen, Buluspesantren, Waluyo Kab. Kebumen, Ambal, Benerwetan Kab. Kebumen, Ambal, Sidomukti Kab. Kebumen, Ambal, Kradenan						

Penetapan Perubahan Rencana Kerja Pemerintah Daerah (RKPD)
Kabupaten Kebumen
Tahun 2022

Kode	Urusan/ Bidang Urusan/ Program/ Kegiatan/ Sub Kegiatan	Indikator Program/ Kegiatan/ Sub Kegiatan	Target Akhir Periode RPJMD	Realisasi Capaian RKPD Tahun 2020	Prakiraan Capaian Target RKPD Tahun 2021	Capaian Kinerja dan Kerangka Pendanaan									Kelompok Sasaran	Prakiraan Maju Rencana Tahun 2023		Perangkat Daerah Penanggung Jawab
						Target 2022		Pagu Indikatif			Lokasi	Sumber Dana	Prioritas			Target	Pagu Indikatif	
						Semula	Menjadi	RKPD 2022	APBD 2022	RKPD 2022 Perubahan			Nasional	Daerah				
											Kab. Kebumen, Mirit, Singoyudan Kab. Kebumen, Mirit, Wergonayan Kab. Kebumen, Mirit, Krubungan Kab. Kebumen, Prembun, Tersobo Kab. Kebumen, Prembun, Sidogede Kab. Kebumen, Prembun, Mulyosri Kab. Kebumen, Kutowinangun, Semua Kelurahan Kab. Kebumen, Kutowinangun, Lundong Kab. Kebumen, Kutowinangun, Mekarsari Kab. Kebumen, Kutowinangun, Kaliputih Kab. Kebumen, Alian, Karangkembang Kab. Kebumen, Alian, Tlogowulung Kab. Kebumen, Alian, Kalirancang Kab. Kebumen, Alian, Kraka Kab. Kebumen, Kebumen, Tamanwinangun Kab. Kebumen, Kebumen, Kalirejo Kab. Kebumen, Kebumen, Gemeksekti Kab. Kebumen, Pejagoan, Watulawang Kab. Kebumen, Sruweng, Sidoagung Kab. Kebumen, Sruweng, Pandansari Kab. Kebumen, Sruweng, Condongcampur Kab. Kebumen, Adimulyo, Adimulyo						

Penetapan Perubahan Rencana Kerja Pemerintah Daerah (RKPD)
Kabupaten Kebumen
Tahun 2022

Kode	Urusan/ Bidang Urusan/ Program/ Kegiatan/ Sub Kegiatan	Indikator Program/ Kegiatan/ Sub Kegiatan	Target Akhir Periode RPJMD	Realisasi Capaian RKPD Tahun 2020	Prakiraan Capaian Target RKPD Tahun 2021	Capaian Kinerja dan Kerangka Pendanaan									Kelompok Sasaran	Prakiraan Maju Rencana Tahun 2023		Perangkat Daerah Penanggung Jawab
						Target 2022		Pagu Indikatif			Lokasi	Sumber Dana	Prioritas			Target	Pagu Indikatif	
						Semula	Menjadi	RKPD 2022	APBD 2022	RKPD 2022 Perubahan			Nasional	Daerah				
											Kab. Kebumen, Adimulyo, Tegalsari Kab. Kebumen, Adimulyo, Arjosari Kab. Kebumen, Adimulyo, Sidomukti Kab. Kebumen, Kuwarasan, Mangli Kab. Kebumen, Kuwarasan, Bendungan Kab. Kebumen, Rowokele, Kretek Kab. Kebumen, Rowokele, Sukomulyo Kab. Kebumen, Rowokele, Giyanti Kab. Kebumen, Rowokele, Wagirpandan Kab. Kebumen, Sempor, Kenteng Kab. Kebumen, Gombong, Banjarsari Kab. Kebumen, Gombong, Wero Kab. Kebumen, Gombong, Sidayu Kab. Kebumen, Gombong, Klopogodo Kab. Kebumen, Karanganyar, Giripurno Kab. Kebumen, Karanganyar, Karangkemiri Kab. Kebumen, Karanganyar, Grenggeng Kab. Kebumen, Karanggayam, Semua Kelurahan Kab. Kebumen, Karanggayam, Karanggayam Kab. Kebumen, Karanggayam, Kajoran Kab. Kebumen, Karanggayam, Kebakalan Kab. Kebumen, Karanggayam, Kalibening						

Penetapan Perubahan Rencana Kerja Pemerintah Daerah (RKPD)
Kabupaten Kebumen
Tahun 2022

Kode	Urusan/ Bidang Urusan/ Program/ Kegiatan/ Sub Kegiatan	Indikator Program/ Kegiatan/ Sub Kegiatan	Target Akhir Periode RPJMD	Realisasi Capaian RKPD Tahun 2020	Prakiraan Capaian Target RKPD Tahun 2021	Capaian Kinerja dan Kerangka Pendanaan									Kelompok Sasaran	Prakiraan Maju Rencana Tahun 2023		Perangkat Daerah Penanggung Jawab
						Target 2022		Pagu Indikatif			Lokasi	Sumber Dana	Prioritas			Target	Pagu Indikatif	
						Semula	Menjadi	RKPD 2022	APBD 2022	RKPD 2022 Perubahan			Nasional	Daerah				
											Kab. Kebumen, Karanggayam, Glontor Kab. Kebumen, Bonorowo, Pujodadi Kab. Kebumen, Bonorowo, Bonorowo Kab. Kebumen, Padureso, Balingasal Kab. Kebumen, Padureso, Merden Kab. Kebumen, Padureso, Kalijering Kab. Kebumen, Padureso, Kaligubug Kab. Kebumen, Padureso, Sidototo Kab. Kebumen, Padureso, Rahayu Kab. Kebumen, Padureso, Sendangdalem Kab. Kebumen, Padureso, Padureso Kab. Kebumen, Poncowarno, Lerepkebumen Kab. Kebumen, Poncowarno, Soka Kab. Kebumen, Karangsambung, Widoro Kab. Kebumen, Karangsambung, Plumbon							
2 22 02 2.02 02	Pembinaan Sumber Daya Manusia, Lembaga, dan Pranata Tradisional	Jumlah Pembinaan Sumber Daya Manusia, Lembaga, dan Pranata Tradisional Jumlah Pembinaan Sumber Daya Manusia, Lembaga, dan Pranata Tradisional				2 Organisasi 75 orang	2 Organisasi 75 orang	50,000,000	50,000,000	50,000,000	Semua Kab/Kota, Semua Kecamatan, Semua Kelurahan	Dana Transfer Umum-Dana Alokasi Umum	Revolusi Mental dan Pembangunan Kebudayaan	2. Penerapan Pelayanan Pendidikan dan Sistem Kesehatan yang Adaptif Pandemi	Organisasi kesenian, PKK, Karang Taruna, Sekolah	2 Organisasi 75 orang	50,000,000	DINAS PARIWISATA DAN KEBUDAYAAN
2 22 05	**PROGRAM PELESTARIAN DAN PENGELOLAAN CAGAR BUDAYA**	Persentase Benda, Situs dan Kawasan Cagar Budaya yang Dilestarikan	%		%	21,35 %	21,35 %	**336,350,000**	**336,350,000**	**336,350,000**						21,35 %	**146,350,000**	
2 22 05 2.02	**Pengelolaan Cagar Budaya Peringkat Kabupaten/Kota**	Persentase Cagar Budaya yang Dilestarikan	-		-	0 -	0 -	**336,350,000**	**336,350,000**	**336,350,000**						0 -	**146,350,000**	
2 22 05 2.02 01	Pelindungan Cagar Budaya	Jumlah cagar budaya yang dilindungi Jumlah Papan Informasi Cagar Budaya				1 Lokasi 1 paket 50 Orang	1 Lokasi 1 paket 50 Orang	246,350,000	246,350,000	246,350,000	Semua Kab/Kota, Semua Kecamatan,	Dana Transfer Umum-Dana Alokasi	Revolusi Mental dan Pembangunan Kebudayaan	2. Penerapan Pelayanan Pendidikan dan Sistem Kesehatan	cagar budaya masyarakat	1 Lokasi 1 paket 50 Orang	46,350,000	DINAS PARIWISATA DAN KEBUDAYAAN

Penetapan Perubahan Rencana Kerja Pemerintah Daerah (RKPD)
Kabupaten Kebumen
Tahun 2022

Kode	Urusan/ Bidang Urusan/ Program/ Kegiatan/ Sub Kegiatan	Indikator Program/ Kegiatan/ Sub Kegiatan	Target Akhir Periode RPJMD	Realisasi Capaian RKPD Tahun 2020	Prakiraan Capaian Target RKPD Tahun 2021	Capaian Kinerja dan Kerangka Pendanaan									Kelompok Sasaran	Prakiraan Maju Rencana Tahun 2023		Perangkat Daerah Penanggung Jawab
						Target 2022		Pagu Indikatif			Lokasi	Sumber Dana	Prioritas			Target	Pagu Indikatif	
						Semula	Menjadi	RKPD 2022	APBD 2022	RKPD 2022 Perubahan			Nasional	Daerah				
		Jumlah peserta bimbingan teknis juru kunci, komunitas dan pemerhati cagar budaya									Semua Kelurahan	Umum		yang Adaptif Pandemi				
2 22 05 2.02 02	Pengembangan Cagar Budaya	Jumlah Pengembangan Cagar Budaya Jumlah Pengembangan Cagar Budaya Jumlah Pengembangan Cagar Budaya				1 dokumen 3 lokasi 30 objek	1 dokumen 3 lokasi 30 objek	90,000,000	90,000,000	90,000,000	Semua Kab/Kota, Semua Kecamatan, Semua Kelurahan	Dana Transfer Umum-Dana Alokasi Umum	Revolusi Mental dan Pembangunan Kebudayaan	2. Penerapan Pelayanan Pendidikan dan Sistem Kesehatan yang Adaptif Pandemi	cagar budaya masyarakat	1 dokumen 3 lokasi 30 objek	100,000,000	DINAS PARIWISATA DAN KEBUDAYAAN
3	**URUSAN PEMERINTAHAN PILIHAN**																	
3 26	**URUSAN PEMERINTAHAN BIDANG PARIWISATA**							**16,379,878,000**	**16,062,906,000**	**16,722,891,000**							**12,650,401,000**	
3 26 01	**PROGRAM PENUNJANG URUSAN PEMERINTAHAN DAERAH KABUPATEN/KOTA**	Cakupan Pelayanan Penunjangan Urusan Pemerintahan Daerah	%		%	100 %	100 %	**6,570,653,000**	**6,893,029,000**	**7,303,014,000**						100 %	**6,947,196,000**	
3 26 01 2.01	**Perencanaan, Penganggaran, dan Evaluasi Kinerja Perangkat Daerah**	Jumlah dokumen perencanaan dan evaluasi kinerja perangkat daerah yang tersusun	Dokumen		Dokumen	6 Dokumen	6 Dokumen	**70,000,000**	**70,000,000**	**70,000,000**						6 Dokumen	**65,900,000**	
3 26 01 2.01 01	Penyusunan Dokumen Perencanaan Perangkat Daerah	Jumlah Dokumen Perencanaan Perangkat Daerah yang Tersusun				4 Dokumen	4 Dokumen	40,000,000	40,000,000	40,000,000	Kab. Kebumen, Semua Kecamatan, Semua Kelurahan	Dana Transfer Umum-Dana Alokasi Umum	Memperkuat Stabilitas Polhukhankam Dan Transformasi Pelayanan Publik	1. Penerapan Tata Kelola Pemerintahan yang Terintegrasi melalui e-gov dan Peningkatan Kapabilitas Aparatur	Aparatur/ Pemangku Kepentingan, Stakeholder	4 Dokumen	35,000,000	DINAS PARIWISATA DAN KEBUDAYAAN
3 26 01 2.01 07	Evaluasi Kinerja Perangkat Daerah	Jumlah dokumen Evaluasi Kinerja Perangkat Daerah yang tersusun				2 Dokumen	2 Dokumen	30,000,000	30,000,000	30,000,000	Kab. Kebumen, Semua Kecamatan, Semua Kelurahan	Dana Transfer Umum-Dana Alokasi Umum	Memperkuat Stabilitas Polhukhankam Dan Transformasi Pelayanan Publik	1. Penerapan Tata Kelola Pemerintahan yang Terintegrasi melalui e-gov dan Peningkatan Kapabilitas Aparatur	Aparatur/ Pemangku Kepentingan, Stakeholder	2 Dokumen	30,900,000	DINAS PARIWISATA DAN KEBUDAYAAN
3 26 01 2.02	**Administrasi Keuangan Perangkat Daerah**	Jumlah bulan administrasi keuangan perangkat daerah	bulan		bulan	12 bulan	12 bulan	**5,706,338,000**	**5,706,338,000**	**6,051,570,000**						12 bulan	**5,803,807,000**	
3 26 01 2.02 01	Penyediaan Gaji dan Tunjangan ASN	Jumlah ASN yang mendapatkan gaji dan tunjangan				66 orang	66 orang	5,631,338,000	5,631,338,000	5,976,570,000	Kab. Kebumen, Semua Kecamatan, Semua Kelurahan	Dana Transfer Umum-Dana Alokasi Umum	Memperkuat Stabilitas Polhukhankam Dan Transformasi Pelayanan Publik	1. Penerapan Tata Kelola Pemerintahan yang Terintegrasi melalui e-gov dan Peningkatan Kapabilitas Aparatur	Aparatur	66 orang	5,726,557,000	DINAS PARIWISATA DAN KEBUDAYAAN
3 26 01 2.02 03	Pelaksanaan Penatausahaan dan Pengujian/Verifikasi Keuangan SKPD	Jumlah Dokumen penatausahaan dan pengujian/verifikasi keuangan SKPD yang tersusun				2 Dokumen	2 Dokumen	75,000,000	75,000,000	75,000,000	Kab. Kebumen, Semua Kecamatan, Semua Kelurahan	Dana Transfer Umum-Dana Alokasi Umum	Memperkuat Stabilitas Polhukhankam Dan Transformasi Pelayanan Publik	1. Penerapan Tata Kelola Pemerintahan yang Terintegrasi melalui e-gov dan Peningkatan Kapabilitas Aparatur	Aparatur	2 Dokumen	77,250,000	DINAS PARIWISATA DAN KEBUDAYAAN
3 26 01 2.05	**Administrasi Kepegawaian Perangkat Daerah**	Jumlah kegiatan diklat dalam 1 tahun	kali		kali	1 kali	1 kali	**50,000,000**	**395,600,000**	**415,353,000**						1 kali	**70,000,000**	

Penetapan Perubahan Rencana Kerja Pemerintah Daerah (RKPD)
Kabupaten Kebumen
Tahun 2022

Kode	Urusan/ Bidang Urusan/ Program/ Kegiatan/ Sub Kegiatan	Indikator Program/ Kegiatan/ Sub Kegiatan	Target Akhir Periode RPJMD	Realisasi Capaian RKPD Tahun 2020	Prakiraan Capaian Target RKPD Tahun 2021	Capaian Kinerja dan Kerangka Pendanaan									Kelompok Sasaran	Prakiraan Maju Rencana Tahun 2023		Perangkat Daerah Penanggung Jawab
						Target 2022		Pagu Indikatif			Lokasi	Sumber Dana	Prioritas			Target	Pagu Indikatif	
						Semula	Menjadi	RKPD 2022	APBD 2022	RKPD 2022 Perubahan			Nasional	Daerah				
3 26 01 2.05 09	Pendidikan dan Pelatihan Pegawai Berdasarkan Tugas dan Fungsi	jumlah orang yang mengikuti diklat				55 orang	55 orang	50,000,000	50,000,000	50,000,000	Kab. Kebumen, Semua Kecamatan, Semua Kelurahan	Dana Transfer Umum-Dana Alokasi Umum	Memperkuat Stabilitas Polhukhankam Dan Transformasi Pelayanan Publik	1. Penerapan Tata Kelola Pemerintahan yang Terintegrasi melalui e-gov dan Peningkatan Kapabilitas Aparatur	Aparatur	55 orang	70,000,000	DINAS PARIWISATA DAN KEBUDAYAAN
3 26 01 2.05 10	Sosialisasi Peraturan Perundang-Undangan	Terlaksananya Kegiatan Sosialisasi Ketentuan Bidang Cukai				3 Kegiatan	3 Kegiatan	0	345,600,000	365,353,000	Semua Kab/Kota, Semua Kecamatan, Semua Kelurahan	DBH CHT		2. Penerapan Pelayanan Pendidikan dan Sistem Kesehatan yang Adaptif Pandemi	Aparatur	3 Kegiatan	0	DINAS PARIWISATA DAN KEBUDAYAAN
3 26 01 2.06	**Administrasi Umum Perangkat Daerah**	Jumlah bulan penyediaan Administrasi Umum Perangkat Daerah	bulan		bulan	12 bulan	12 bulan	**352,500,000**	**329,276,000**	**329,276,000**						12 bulan	**363,075,000**	
3 26 01 2.06 01	Penyediaan Komponen Instalasi Listrik/Penerangan Bangunan Kantor	Jumlah unit Komponen Instalasi Listrik/Penerangan Bangunan Kantor				580 unit	580 unit	42,000,000	42,000,000	42,000,000	Kab. Kebumen, Semua Kecamatan, Semua Kelurahan	Dana Transfer Umum-Dana Alokasi Umum	Memperkuat Stabilitas Polhukhankam Dan Transformasi Pelayanan Publik	1. Penerapan Tata Kelola Pemerintahan yang Terintegrasi melalui e-gov dan Peningkatan Kapabilitas Aparatur	Kantor Disporawisata Kebumen	580 unit	43,260,000	DINAS PARIWISATA DAN KEBUDAYAAN
3 26 01 2.06 04	Penyediaan Bahan Logistik Kantor	Jumlah bulan Penyediaan Bahan Logistik Kantor				12 bulan	12 bulan	65,000,000	56,075,000	56,075,000	Semua Kab/Kota, Semua Kecamatan, Semua Kelurahan	Dana Transfer Umum-Dana Alokasi Umum	Memperkuat Stabilitas Polhukhankam Dan Transformasi Pelayanan Publik	1. Penerapan Tata Kelola Pemerintahan yang Terintegrasi melalui e-gov dan Peningkatan Kapabilitas Aparatur	Kantor Disporawisata Kebumen	12 bulan	66,950,000	DINAS PARIWISATA DAN KEBUDAYAAN
3 26 01 2.06 05	Penyediaan Barang Cetakan dan Penggandaan	Jumlah bulan Penyediaan Barang Cetakan dan Penggandaan				12 bulan	12 bulan	75,000,000	75,000,000	75,000,000	Kab. Kebumen, Semua Kecamatan, Semua Kelurahan	Dana Transfer Umum-Dana Alokasi Umum	Memperkuat Stabilitas Polhukhankam Dan Transformasi Pelayanan Publik	1. Penerapan Tata Kelola Pemerintahan yang Terintegrasi melalui e-gov dan Peningkatan Kapabilitas Aparatur	Kantor Disporawisata Kebumen	12 bulan	77,250,000	DINAS PARIWISATA DAN KEBUDAYAAN
3 26 01 2.06 06	Penyediaan Bahan Bacaan dan Peraturan Perundang-undangan	Jumlah dokumen Bahan Bacaan dan Peraturan Perundang-undangan				720 dokumen	720 dokumen	3,500,000	3,500,000	3,500,000	Semua Kab/Kota, Semua Kecamatan, Semua Kelurahan	Dana Transfer Umum-Dana Alokasi Umum	Memperkuat Stabilitas Polhukhankam Dan Transformasi Pelayanan Publik	1. Penerapan Tata Kelola Pemerintahan yang Terintegrasi melalui e-gov dan Peningkatan Kapabilitas Aparatur	Kantor Disporawisata Kebumen	720 dokumen	3,605,000	DINAS PARIWISATA DAN KEBUDAYAAN
3 26 01 2.06 07	Penyediaan Bahan/Material	Jumlah bulan Penyediaan Bahan/Material				12 bulan	12 bulan	45,000,000	41,467,000	41,467,000	Semua Kab/Kota, Semua Kecamatan, Semua Kelurahan	Dana Transfer Umum-Dana Alokasi Umum	Memperkuat Stabilitas Polhukhankam Dan Transformasi Pelayanan Publik	1. Penerapan Tata Kelola Pemerintahan yang Terintegrasi melalui e-gov dan Peningkatan Kapabilitas Aparatur	Kantor Disporawisata Kebumen	12 bulan	46,350,000	DINAS PARIWISATA DAN KEBUDAYAAN
3 26 01 2.06 09	Penyelenggaraan Rapat Koordinasi dan Konsultasi SKPD	Jumlah Rapat Koordinasi dan Konsultasi SKPD yang diselenggarakan				60 kali	60 kali	122,000,000	111,234,000	111,234,000	Kab. Kebumen, Semua Kecamatan, Semua Kelurahan	Dana Transfer Umum-Dana Alokasi Umum	Memperkuat Stabilitas Polhukhankam Dan Transformasi Pelayanan Publik	1. Penerapan Tata Kelola Pemerintahan yang Terintegrasi melalui e-gov dan Peningkatan Kapabilitas Aparatur	Kantor Disporawisata Kebumen	60 kali	125,660,000	DINAS PARIWISATA DAN KEBUDAYAAN

Penetapan Perubahan Rencana Kerja Pemerintah Daerah (RKPD)
Kabupaten Kebumen
Tahun 2022

Kode	Urusan/ Bidang Urusan/ Program/ Kegiatan/ Sub Kegiatan	Indikator Program/ Kegiatan/ Sub Kegiatan	Target Akhir Periode RPJMD	Realisasi Capaian RKPD Tahun 2020	Prakiraan Capaian Target RKPD Tahun 2021	Capaian Kinerja dan Kerangka Pendanaan									Kelompok Sasaran	Prakiraan Maju Rencana Tahun 2023		Perangkat Daerah Penanggung Jawab
						Target 2022		Pagu Indikatif			Lokasi	Sumber Dana	Prioritas			Target	Pagu Indikatif	
						Semula	Menjadi	RKPD 2022	APBD 2022	RKPD 2022 Perubahan			Nasional	Daerah				
3 26 01 2.07	**Pengadaan Barang Milik Daerah Penunjang Urusan Pemerintah Daerah**	Jumlah unit Pengadaan Barang Milik Daerah Penunjang Urusan Pemerintah Daerah	unit		unit	0 unit	0 unit	**0**	**0**	**10,000,000**						0 unit	**161,119,000**	
3 26 01 2.07 05	Pengadaan Mebel	Jumlah unit Pengadaan Mebel				0 unit	0 unit	0	0	0	Kab. Kebumen, Semua Kecamatan, Semua Kelurahan	Dana Transfer Umum-Dana Alokasi Umum	Memperkuat Stabilitas Polhukhankam Dan Transformasi Pelayanan Publik	1. Penerapan Tata Kelola Pemerintahan yang Terintegrasi melalui e-gov dan Peningkatan Kapabilitas Aparatur	Kantor Disparbud, obyek wisata	0 unit	36,050,000	DINAS PARIWISATA DAN KEBUDAYAAN
3 26 01 2.07 06	Pengadaan Peralatan dan Mesin Lainnya	Jumlah unit Pengadaan Peralatan dan Mesin Lainnya				0 unit	0 unit	0	0	0	Semua Kab/Kota, Semua Kecamatan, Semua Kelurahan	Dana Transfer Umum-Dana Alokasi Umum	Memperkuat Stabilitas Polhukhankam Dan Transformasi Pelayanan Publik	1. Penerapan Tata Kelola Pemerintahan yang Terintegrasi melalui e-gov dan Peningkatan Kapabilitas Aparatur	Kantor Disparbud, obyek wisata	0 unit	115,069,000	DINAS PARIWISATA DAN KEBUDAYAAN
3 26 01 2.07 10	Pengadaan Sarana dan Prasarana Gedung Kantor atau Bangunan Lainnya	Jumlah Unit Sarana dan Prasarana Gedung Kantor atau Bangunan Lainnya yang Disediakan					1 Unit	0	0	10,000,000	Kab. Kebumen, Kebumen, Kebumen	Dana Transfer Umum-Dana Alokasi Umum		4. Perbaikan Infrastruktur untuk Pengembangan Perekonomian Darah	Kantor Disparbud, obyek wisata	1 Unit	10,000,000	DINAS PARIWISATA DAN KEBUDAYAAN
3 26 01 2.08	**Penyediaan Jasa Penunjang Urusan Pemerintahan Daerah**	Jumlah bulan Penyediaan Jasa Penunjang Urusan Pemerintahan Daerah	bulan		bulan	12 bulan	12 bulan	**252,470,000**	**252,470,000**	**252,470,000**						12 bulan	**314,020,000**	
3 26 01 2.08 01	Penyediaan Jasa Surat Menyurat	Jumlah bulan penyediaan jasa surat menyurat				12 bulan	12 bulan	3,000,000	3,000,000	3,000,000	Kab. Kebumen, Semua Kecamatan, Semua Kelurahan	Dana Transfer Umum-Dana Alokasi Umum	Memperkuat Stabilitas Polhukhankam Dan Transformasi Pelayanan Publik	1. Penerapan Tata Kelola Pemerintahan yang Terintegrasi melalui e-gov dan Peningkatan Kapabilitas Aparatur	Aparatur Disparbud	12 bulan	3,090,000	DINAS PARIWISATA DAN KEBUDAYAAN
3 26 01 2.08 02	Penyediaan Jasa Komunikasi, Sumber Daya Air dan Listrik	Jumlah bulan penyesuaian jasa komunikasi sumber daya air dan listrik				12 bulan	12 bulan	227,470,000	227,470,000	227,470,000	Kab. Kebumen, Semua Kecamatan, Semua Kelurahan	Dana Transfer Umum-Dana Alokasi Umum	Memperkuat Stabilitas Polhukhankam Dan Transformasi Pelayanan Publik	1. Penerapan Tata Kelola Pemerintahan yang Terintegrasi melalui e-gov dan Peningkatan Kapabilitas Aparatur	Aparatur Disparbud	12 bulan	288,270,000	DINAS PARIWISATA DAN KEBUDAYAAN
3 26 01 2.08 04	Penyediaan Jasa Pelayanan Umum Kantor	Jumlah bulan Penyediaan Jasa Pelayanan Umum Kantor				12 bulan	12 bulan	22,000,000	22,000,000	22,000,000	Kab. Kebumen, Semua Kecamatan, Semua Kelurahan	Dana Transfer Umum-Dana Alokasi Umum	Memperkuat Stabilitas Polhukhankam Dan Transformasi Pelayanan Publik	1. Penerapan Tata Kelola Pemerintahan yang Terintegrasi melalui e-gov dan Peningkatan Kapabilitas Aparatur	Aparatur Disparbud	12 bulan	22,660,000	DINAS PARIWISATA DAN KEBUDAYAAN
3 26 01 2.09	**Pemeliharaan Barang Milik Daerah Penunjang Urusan Pemerintahan Daerah**	Jumlah unit Pemeliharaan Barang Milik Daerah Penunjang Urusan Pemerintahan Daerah	unit		unit	51 unit	51 unit	**139,345,000**	**139,345,000**	**174,345,000**						51 unit	**169,275,000**	
3 26 01 2.09 02	Penyediaan Jasa Pemeliharaan, Biaya Pemeliharaan, Pajak, dan Perizinan Kendaraan Dinas Operasional atau Lapangan	Jumlah unit Kendaraan Dinas Operasional atau Lapangan				37 unit	37 unit	110,000,000	110,000,000	110,000,000	Kab. Kebumen, Semua Kecamatan, Semua Kelurahan	Dana Transfer Umum-Dana Alokasi Umum	Memperkuat Stabilitas Polhukhankam Dan Transformasi Pelayanan Publik	1. Penerapan Tata Kelola Pemerintahan yang Terintegrasi melalui e-gov dan Peningkatan Kapabilitas Aparatur	Kantor Dispbud, obyek wisata	37 unit	113,300,000	DINAS PARIWISATA DAN KEBUDAYAAN

Penetapan Perubahan Rencana Kerja Pemerintah Daerah (RKPD)
Kabupaten Kebumen
Tahun 2022

Kode	Urusan/ Bidang Urusan/ Program/ Kegiatan/ Sub Kegiatan	Indikator Program/ Kegiatan/ Sub Kegiatan	Target Akhir Periode RPJMD	Realisasi Capaian RKPD Tahun 2020	Prakiraan Capaian Target RKPD Tahun 2021	Capaian Kinerja dan Kerangka Pendanaan									Kelompok Sasaran	Prakiraan Maju Rencana Tahun 2023		Perangkat Daerah Penanggung Jawab
						Target 2022		Pagu Indikatif			Lokasi	Sumber Dana	Prioritas			Target	Pagu Indikatif	
						Semula	Menjadi	RKPD 2022	APBD 2022	RKPD 2022 Perubahan			Nasional	Daerah				
3 26 01 2.09 05	Pemeliharaan Mebel	Jumlah unit Mebel terpelihara				5 unit	5 unit	4,345,000	4,345,000	4,345,000	Kab. Kebumen, Semua Kecamatan, Semua Kelurahan	Dana Transfer Umum-Dana Alokasi Umum	Memperkuat Stabilitas Polhukhankam Dan Transformasi Pelayanan Publik	1. Penerapan Tata Kelola Pemerintahan yang Terintegrasi melalui e-gov dan Peningkatan Kapabilitas Aparatur	Kantor Dispbud, obyek wisata	5 unit	4,475,000	DINAS PARIWISATA DAN KEBUDAYAAN
3 26 01 2.09 06	Pemeliharaan Peralatan dan Mesin Lainnya	Jumlah unit Peralatan dan Mesin Lainnya terpelihara				7 unit	7 unit	10,000,000	10,000,000	10,000,000	Kab. Kebumen, Semua Kecamatan, Semua Kelurahan	Dana Transfer Umum-Dana Alokasi Umum	Memperkuat Stabilitas Polhukhankam Dan Transformasi Pelayanan Publik	1. Penerapan Tata Kelola Pemerintahan yang Terintegrasi melalui e-gov dan Peningkatan Kapabilitas Aparatur	Kantor Dispbud, obyek wisata	7 unit	20,600,000	DINAS PARIWISATA DAN KEBUDAYAAN
3 26 01 2.09 09	Pemeliharaan/Rehabilitasi Gedung Kantor dan Bangunan Lainnya	Jumlah unit Gedung Kantor dan Bangunan Lainnya terpelihara				2 unit	2 unit	15,000,000	15,000,000	50,000,000	Kab. Kebumen, Semua Kecamatan, Semua Kelurahan	Dana Transfer Umum-Dana Alokasi Umum	Memperkuat Stabilitas Polhukhankam Dan Transformasi Pelayanan Publik	1. Penerapan Tata Kelola Pemerintahan yang Terintegrasi melalui e-gov dan Peningkatan Kapabilitas Aparatur	Kantor Dispbud, obyek wisata	2 unit	30,900,000	DINAS PARIWISATA DAN KEBUDAYAAN
3 26 02	**PROGRAM PENINGKATAN DAYA TARIK DESTINASI PARIWISATA**	Persentase Penyediaan Sarana Prasarana Pariwisata	%		%	86,66 %	86,66 %	**8,214,904,000**	**7,850,556,000**	**8,050,556,000**						86,66 %	**3,649,054,000**	
3 26 02 2.02	**Pengelolaan Kawasan Strategis Pariwisata Kabupaten/Kota**	Jumlah Kegiatan Pengelolaan Kawasan Strategis Pariwisata Kabupaten/Kota	kegiatan		kegiatan	1 kegiatan	1 kegiatan	**675,000,000**	**650,000,000**	**650,000,000**						1 kegiatan	**283,250,000**	
3 26 02 2.02 06	Pemberdayaan Masyarakat dalam Pengelolaan Kawasan Strategis Pariwisata Kabupaten/Kota	Jumlah Peserta Pengelolaan Kawasan Strategis Pariwisata Kab/Kota				450 orang	450 orang	675,000,000	650,000,000	650,000,000	Kab. Kebumen, Semua Kecamatan, Semua Kelurahan Kab. Kebumen, Petanahan, Jogomertan	Dana Transfer Umum-Dana Alokasi Umum	Memperkuat Ketahanan Ekonomi Untuk Pertumbuhan Yang Berkualitas dan Berkeadilan	3. Pemulihan Kapasitas Ekonomi melalui Pemberdayaan Lokal Berbasis Komoditas Unggulan	SDM Pelaku Wisata, Desa Wisata dan Pokdarwis	450 orang	283,250,000	DINAS PARIWISATA DAN KEBUDAYAAN
3 26 02 2.03	**Pengelolaan Destinasi Pariwisata Kabupaten/Kota**	Jumlah sarana prasarana destinasi pariwisata yang dikelola	unit		unit	9 unit	9 unit	**7,409,904,000**	**7,070,556,000**	**7,270,556,000**						9 unit	**3,231,904,000**	
3 26 02 2.03 02	Perencanaan Destinasi Pariwisata Kabupaten/Kota	Jumlah dokumen perencanaan pariwisata kab/kota (dokumen)					4 Dokumen	100,000,000	100,000,000	300,000,000	Semua Kab/Kota, Semua Kecamatan, Semua Kelurahan	Dana Transfer Umum-Dana Alokasi Umum	Memperkuat Ketahanan Ekonomi Untuk Pertumbuhan Yang Berkualitas dan Berkeadilan	3. Pemulihan Kapasitas Ekonomi melalui Pemberdayaan Lokal Berbasis Komoditas Unggulan	Obyek Wisata, Masyarakat	4 Dokumen	103,000,000	DINAS PARIWISATA DAN KEBUDAYAAN
3 26 02 2.03 04	Pengadaan/Pemeliharaan/Rehabilitasi Sarana dan Prasarana dalam Pengelolaan Destinasi Pariwisata Kabupaten/Kota	Jumlah destinasi pariwisata kab/kota yang dikembangkan				9 destinasi	9 destinasi	5,800,000,000	5,488,746,000	5,488,746,000	Kab. Kebumen, Semua Kecamatan, Semua Kelurahan	Dana Transfer Umum-Dana Alokasi Umum	Memperkuat Ketahanan Ekonomi Untuk Pertumbuhan Yang Berkualitas dan Berkeadilan	3. Pemulihan Kapasitas Ekonomi melalui Pemberdayaan Lokal Berbasis Komoditas Unggulan	Obyek Wisata, Masyarakat	9 destinasi	1,356,000,000	DINAS PARIWISATA DAN KEBUDAYAAN

Penetapan Perubahan Rencana Kerja Pemerintah Daerah (RKPD)
Kabupaten Kebumen
Tahun 2022

Kode	Urusan/ Bidang Urusan/ Program/ Kegiatan/ Sub Kegiatan	Indikator Program/ Kegiatan/ Sub Kegiatan	Target Akhir Periode RPJMD	Realisasi Capaian RKPD Tahun 2020	Prakiraan Capaian Target RKPD Tahun 2021	Capaian Kinerja dan Kerangka Pendanaan									Kelompok Sasaran	Prakiraan Maju Rencana Tahun 2023		Perangkat Daerah Penanggung Jawab
						Target 2022		Pagu Indikatif			Lokasi	Sumber Dana	Prioritas			Target	Pagu Indikatif	
						Semula	Menjadi	RKPD 2022	APBD 2022	RKPD 2022 Perubahan			Nasional	Daerah				
3 26 02 2.03 06	Pemberdayaan Masyarakat dalam Pengelolaan Destinasi Pariwisata Kabupaten/Kota	Jumlah kegiatan pengelolaan destinasi pariwisata melalui pemberdayaan masyarakat				3 Kegiatan	3 Kegiatan	1,509,904,000	1,481,810,000	1,481,810,000	Semua Kab/Kota, Semua Kecamatan, Semua Kelurahan	Dana Transfer Umum-Dana Alokasi Umum	Memperkuat Ketahanan Ekonomi Untuk Pertumbuhan Yang Berkualitas dan Berkeadilan	3. Pemulihan Kapasitas Ekonomi melalui Pemberdayaan Lokal Berbasis Komoditas Unggulan	Obyek Wisata, Masyarakat	3 Kegiatan	1,772,904,000	DINAS PARIWISATA DAN KEBUDAYAAN
3 26 02 2.04	**Penetapan Tanda Daftar Usaha Pariwisata Daerah Kabupaten/Kota**	Presentase Rekomendasi Jumlah TDUP yang diterbitkan terhadap TDUP yg diajukan	%		%	100 %	100 %	**130,000,000**	**130,000,000**	**130,000,000**						100 %	**133,900,000**	
3 26 02 2.04 01	Penyediaan Layanan Pendaftaran Usaha Pariwisata Kabupaten/Kota	Jumlah unit bidang usaha pariwisata yang terbina/ sosialisasi				2 bidang	2 bidang	65,000,000	65,000,000	65,000,000	Kab. Kebumen, Semua Kecamatan, Semua Kelurahan	Dana Transfer Umum-Dana Alokasi Umum	Memperkuat Ketahanan Ekonomi Untuk Pertumbuhan Yang Berkualitas dan Berkeadilan	3. Pemulihan Kapasitas Ekonomi melalui Pemberdayaan Lokal Berbasis Komoditas Unggulan	Usaha Jasa Pariwisata, Pelaku usaha pariwisata	2 bidang	66,950,000	DINAS PARIWISATA DAN KEBUDAYAAN
3 26 02 2.04 03	Pengelolaan Investasi Pariwisata	Jumlah obyek wisata yang dikelola pemda				8 obwis	8 obwis	65,000,000	65,000,000	65,000,000	Kab. Kebumen, Semua Kecamatan, Semua Kelurahan	Dana Transfer Umum-Dana Alokasi Umum	Memperkuat Ketahanan Ekonomi Untuk Pertumbuhan Yang Berkualitas dan Berkeadilan	3. Pemulihan Kapasitas Ekonomi melalui Pemberdayaan Lokal Berbasis Komoditas Unggulan	Usaha Jasa Pariwisata, Pelaku usaha pariwisata	8 obwis	66,950,000	DINAS PARIWISATA DAN KEBUDAYAAN
3 26 03	**PROGRAM PEMASARAN PARIWISATA**	Persentase Peningkatan Kunjungan Wisatawan	%		%	19,00 %	19,00 %	**1,494,321,000**	**1,244,321,000**	**1,244,321,000**						19,00 %	**1,951,151,000**	
3 26 03 2.01	**Pemasaran Pariwisata Dalam dan Luar Negeri Daya Tarik, Destinasi dan Kawasan Strategis Pariwisata Kabupaten/Kota**	Jumlah kunjungan wisatawan mancanegara dan Nusantara	orang		orang	1200130 orang	1200130 orang	**1,494,321,000**	**1,244,321,000**	**1,244,321,000**						1200130 orang	**1,951,151,000**	
3 26 03 2.01 02	Fasilitasi Kegiatan Pemasaran Pariwisata Baik Dalam dan Luar Negeri Pariwisata Kabupaten/Kota	Jumlah kegiatan/event pemasaran pariwisata yang dilaksanakan				10 Kegiatan	10 Kegiatan	1,494,321,000	1,244,321,000	1,244,321,000	Kab. Kebumen, Semua Kecamatan, Semua Kelurahan	Dana Transfer Umum-Dana Alokasi Umum	Memperkuat Ketahanan Ekonomi Untuk Pertumbuhan Yang Berkualitas dan Berkeadilan	3. Pemulihan Kapasitas Ekonomi melalui Pemberdayaan Lokal Berbasis Komoditas Unggulan	Wisatawan, Pelaku Wisata	10 Kegiatan	1,951,151,000	DINAS PARIWISATA DAN KEBUDAYAAN
3 26 05	**PROGRAM PENGEMBANGAN SUMBER DAYA PARIWISATA DAN EKONOMI KREATIF**	Persentase pelaku ekonomi kreatif yang terfasilitasi untuk pengembangan kompetensi tingkat dasar	%		%	20 %	20 %	**100,000,000**	**75,000,000**	**125,000,000**						20 %	**103,000,000**	
3 26 05 2.01	**Pelaksanaan Peningkatan Kapasitas Sumber Daya Manusia Pariwisata dan Ekonomi Kreatif Tingkat Dasar**	Jumlah Kegiatan Pelaksanaan Peningkatan Kapasitas Sumber Daya Manusia Pariwisata dan Ekonomi Kreatif Tingkat Dasar	Kegiatan		Kegiatan	1 Kegiatan	1 Kegiatan	**100,000,000**	**75,000,000**	**125,000,000**						1 Kegiatan	**103,000,000**	
3 26 05 2.01 01	Pengembangan Kompetensi SDM Pariwisata dan Ekonomi Kreatif Tingkat Dasar	Jumlah Peserta Pengembangan Kompetensi SDM Pariwisata dan Ekonomi Tingkat Dasar				150 orang	150 orang	100,000,000	75,000,000	125,000,000	Kab. Kebumen, Semua Kecamatan, Semua Kelurahan	Dana Transfer Umum-Dana Alokasi Umum	Memperkuat Ketahanan Ekonomi Untuk Pertumbuhan Yang Berkualitas dan Berkeadilan	3. Pemulihan Kapasitas Ekonomi melalui Pemberdayaan Lokal Berbasis Komoditas Unggulan	SDM Pariwisata dan Ekonomi Kreatif	150 orang	103,000,000	DINAS PARIWISATA DAN KEBUDAYAAN
					TOTAL			**18,757,228,000**	**18,277,256,000**	**19,103,241,000**							**13,991,751,000**	

Penetapan Perubahan Rencana Kerja Pemerintah Daerah (RKPD)
Kabupaten Kebumen
Tahun 2022

Kode					Urusan/ Bidang Urusan/ Program/ Kegiatan/ Sub Kegiatan	Indikator Program/ Kegiatan/ Sub Kegiatan	Target Akhir Periode RPJMD	Realisasi Capaian RKPD Tahun 2020	Prakiraan Capaian Target RKPD Tahun 2021	Capaian Kinerja dan Kerangka Pendanaan								Kelompok Sasaran	Prakiraan Maju Rencana Tahun 2023		Perangkat Daerah Penanggung Jawab
										Target 2022		Pagu Indikatif			Lokasi	Sumber Dana	Prioritas			Target	Pagu Indikatif	
										Semula	Menjadi	RKPD 2022	APBD 2022	RKPD 2022 Perubahan			Nasional	Daerah				
2					**URUSAN PEMERINTAHAN WAJIB YANG TIDAK BERKAITAN DENGAN PELAYANAN DASAR**																	
2	**23**				**URUSAN PEMERINTAHAN BIDANG PERPUSTAKAAN**							**938,696,000**	**410,313,000**	**410,313,000**							**957,506,000**	
2	**23**	**02**			**PROGRAM PEMBINAAN PERPUSTAKAAN**	Indeks Pembangunan Literasi Masyarakat	%		%	12,89 %	12,89 %	**921,072,000**	**398,500,000**	**398,500,000**						12,89 %	**938,120,000**	
2	**23**	**02**	2.01		**Pengelolaan Perpustakaan Tingkat Daerah Kabupaten/Kota**		%		%	32.3 %	32.3 %	**421,574,000**	**323,921,000**	**323,921,000**						32.3 %	**739,974,000**	
2	23	02	2.01	02	Pengembangan Perpustakaan di Tingkat Daerah Kabupaten/Kota	Jumlah perpustakaan desa/kelurahan dan perpustakaan sekolah yang terakreditasi				5 unit	5 unit	33,249,000	17,446,000	17,446,000	Kab. Kebumen, Kebumen, Kebumen	Dana Transfer Umum-Dana Alokasi Umum	Memperkuat Stabilitas Polhukhankam Dan Transformasi Pelayanan Publik	1. Penerapan Tata Kelola Pemerintahan yang Terintegrasi melalui e-gov dan Peningkatan Kapabilitas Aparatur	Perpustakaan Binaan dan Perpustakaan Kabupaten	5 unit	36,574,000	DINAS KEARSIPAN DAN PERPUSTAKAAN
2	23	02	2.01	06	Peningkatan Kapasitas Tenaga Perpustakaan dan Pustakawan Tingkat Daerah Kabupaten/Kota	Jumlah SDM Perpustakaan Daerah dan Perpustakaan Binaan yang meningkat kapasitasnya				25 orang	25 orang	208,325,000	188,919,000	188,919,000	Kab. Kebumen, Kebumen, Kebumen	Dana Transfer Umum-Dana Alokasi Umum	Memperkuat Stabilitas Polhukhankam Dan Transformasi Pelayanan Publik	1. Penerapan Tata Kelola Pemerintahan yang Terintegrasi melalui e-gov dan Peningkatan Kapabilitas Aparatur	Perpustakaan Binaan dan Perpustakaan Kabupaten	25 orang	218,000,000	DINAS KEARSIPAN DAN PERPUSTAKAAN
2	23	02	2.01	09	Pengelolaan dan Pengembangan Bahan Pustaka	Jumlah koleksi bahan pustaka				1000 buku	1000 buku	180,000,000	117,556,000	117,556,000	Kab. Kebumen, Kebumen, Kebumen	Dana Transfer Umum-Dana Alokasi Umum	Memperkuat Stabilitas Polhukhankam Dan Transformasi Pelayanan Publik	1. Penerapan Tata Kelola Pemerintahan yang Terintegrasi melalui e-gov dan Peningkatan Kapabilitas Aparatur	Perpustakaan Binaan dan Perpustakaan Kabupaten	1000 buku	485,400,000	DINAS KEARSIPAN DAN PERPUSTAKAAN
2	**23**	**02**	2.02		**Pembudayaan Gemar Membaca Tingkat Daerah Kabupaten/Kota**		%		%	19.4 %	19.4 %	**499,498,000**	**74,579,000**	**74,579,000**						19.4 %	**198,146,000**	
2	23	02	2.02	01	Sosiaisasi Budaya Baca dan Literasi pada Satuan Pendidikan Dasar dan Pendidikan Khusus serta Masyarakat	Jumlah pelayanan Perpustakaan Ekstensi				60 kali	60 kali	27,634,000	7,749,000	7,749,000	Kab. Kebumen, Kebumen, Kebumen	Dana Transfer Umum-Dana Alokasi Umum	Memperkuat Stabilitas Polhukhankam Dan Transformasi Pelayanan Publik	1. Penerapan Tata Kelola Pemerintahan yang Terintegrasi melalui e-gov dan Peningkatan Kapabilitas Aparatur	Masyarakat di Kabupaten Kebumen	60 kali	30,397,000	DINAS KEARSIPAN DAN PERPUSTAKAAN
2	23	02	2.02	02	Pembangunan dan Pemeliharaan Sarana Perpustakaan di Tempat-Tempat Umum yang Menjadi Kewenangan Daerah Kabupaten/Kota	Jumlah fasilitas layanan perpustakaan yang bertambah				1 kegiatan	1 kegiatan	309,000,000	0	0	Kab. Kebumen, Kebumen, Kebumen	Dana Transfer Umum-Dana Alokasi Umum Dana Transfer Khusus - Dana Alokasi Khusus Fisik	Memperkuat Stabilitas Polhukhankam Dan Transformasi Pelayanan Publik	2. Penerapan Pelayanan Pendidikan dan Sistem Kesehatan yang Adaptif Pandemi	Masyarakat di Kabupaten Kebumen	1 kegiatan	0	DINAS KEARSIPAN DAN PERPUSTAKAAN
2	23	02	2.02	04	Pengembangan Literasi Berbasis Inklusi Sosial	Jumlah kegiatan Pemasyarakatan Minat Baca				16 kegiatan	16 kegiatan	162,864,000	66,830,000	66,830,000	Kab. Kebumen, Kebumen, Kebumen	Dana Transfer Umum-Dana Alokasi Umum	Memperkuat Stabilitas Polhukhankam Dan Transformasi Pelayanan Publik	1. Penerapan Tata Kelola Pemerintahan yang Terintegrasi melalui e-gov dan Peningkatan Kapabilitas Aparatur	Masyarakat di Kabupaten Kebumen	16 kegiatan	167,749,000	DINAS KEARSIPAN DAN PERPUSTAKAAN
2	**23**	**03**			**PROGRAM PELESTARIAN KOLEKSI NASIONAL**	Persentase pelestarian koleksi dan naskah kuno	%		%	40 %	40 %	**17,624,000**	**11,813,000**	**11,813,000**						40 %	**19,386,000**	

Penetapan Perubahan Rencana Kerja Pemerintah Daerah (RKPD)
Kabupaten Kebumen
Tahun 2022

Kode	Urusan/ Bidang Urusan/ Program/ Kegiatan/ Sub Kegiatan	Indikator Program/ Kegiatan/ Sub Kegiatan	Target Akhir Periode RPJMD	Realisasi Capaian RKPD Tahun 2020	Prakiraan Capaian Target RKPD Tahun 2021	Capaian Kinerja dan Kerangka Pendanaan								Kelompok Sasaran	Prakiraan Maju Rencana Tahun 2023		Perangkat Daerah Penanggung Jawab
						Target 2022		Pagu Indikatif			Lokasi	Sumber Dana	Prioritas			Target	Pagu Indikatif	
						Semula	Menjadi	RKPD 2022	APBD 2022	RKPD 2022 Perubahan			Nasional	Daerah				
	DAN NASKAH KUNO																	
2 23 03 2.01	**Pelestarian Naskah Kuno Milik Daerah Kabupaten/Kota**	Jumlah naskah kuno yang didaftarkan ke perpustakaan nasional	dokumen		dokumen	1 dokumen	1 dokumen	**17,624,000**	**11,813,000**	**11,813,000**						1 dokumen	**19,386,000**	
2 23 03 2.01 01	Peningkatan Peran Serta Masyarakat dalam Penyimpanan, Perawatan, Pelestarian, dan Pendaftaran Naskah Kuno	Jumlah seminar/sosialisasi dan alih media terkait pelestarian naskah kuno				1 kegiatan	1 kegiatan	17,624,000	11,813,000	11,813,000	Kab. Kebumen, Kebumen, Kebumen	Dana Transfer Umum-Dana Alokasi Umum	Memperkuat Stabilitas Polhukhankam Dan Transformasi Pelayanan Publik	1. Penerapan Tata Kelola Pemerintahan yang Terintegrasi melalui e-gov dan Peningkatan Kapabilitas Aparatur	Masyarakat di Kabupaten Kebumen	1 kegiatan	19,386,000	DINAS KEARSIPAN DAN PERPUSTAKAAN
2 24	**URUSAN PEMERINTAHAN BIDANG KEARSIPAN**							**3,501,176,000**	**3,270,880,000**	**3,566,914,000**							**3,776,192,000**	
2 24 01	**PROGRAM PENUNJANG URUSAN PEMERINTAHAN DAERAH KABUPATEN/KOTA**	Cakupan Pelayanan Penunjangan Urusan Pemerintahan Daerah	%		%	100 %	100 %	**2,981,827,000**	**2,931,027,000**	**3,227,061,000**						100 %	**3,241,264,000**	
2 24 01 2.01	**Perencanaan, Penganggaran, dan Evaluasi Kinerja Perangkat Daerah**		dokumen		dokumen	9 dokumen	9 dokumen	**26,690,000**	**20,000,000**	**20,000,000**						9 dokumen	**28,000,000**	
2 24 01 2.01 01	Penyusunan Dokumen Perencanaan Perangkat Daerah	Jumlah Dokumen Perencanaan Perangkat Daerah yang Tersusun				5 dokumen	5 dokumen	16,690,000	10,000,000	10,000,000	Kab. Kebumen, Kebumen, Kebumen	Dana Transfer Umum-Dana Alokasi Umum	Memperkuat Stabilitas Polhukhankam Dan Transformasi Pelayanan Publik	1. Penerapan Tata Kelola Pemerintahan yang Terintegrasi melalui e-gov dan Peningkatan Kapabilitas Aparatur	ASN Dinas Kearsipan dan Perpustakaan Kabupaten Kebumen	5 dokumen	17,000,000	DINAS KEARSIPAN DAN PERPUSTAKAAN
2 24 01 2.01 07	Evaluasi Kinerja Perangkat Daerah	Jumlah dokumen Evaluasi Kinerja Perangkat Daerah yang tersusun				4 dokumen	4 dokumen	10,000,000	10,000,000	10,000,000	Kab. Kebumen, Semua Kecamatan, Semua Kelurahan	Dana Transfer Umum-Dana Alokasi Umum	Memperkuat Stabilitas Polhukhankam Dan Transformasi Pelayanan Publik	1. Penerapan Tata Kelola Pemerintahan yang Terintegrasi melalui e-gov dan Peningkatan Kapabilitas Aparatur	ASN Dinas Kearsipan dan Perpustakaan Kabupaten Kebumen	4 dokumen	11,000,000	DINAS KEARSIPAN DAN PERPUSTAKAAN
2 24 01 2.02	**Administrasi Keuangan Perangkat Daerah**		bulan		bulan	12 bulan	12 bulan	**2,387,137,000**	**2,377,137,000**	**2,653,171,000**						12 bulan	**2,425,414,000**	
2 24 01 2.02 01	Penyediaan Gaji dan Tunjangan ASN	Jumlah ASN yang mendapatkan gaji dan tunjangan				19 orang	19 orang	2,365,323,000	2,365,323,000	2,641,357,000	Kab. Kebumen, Kebumen, Kebumen	Dana Transfer Umum-Dana Alokasi Umum	Memperkuat Stabilitas Polhukhankam Dan Transformasi Pelayanan Publik	1. Penerapan Tata Kelola Pemerintahan yang Terintegrasi melalui e-gov dan Peningkatan Kapabilitas Aparatur	ASN Dinas Kearsipan dan Perpustakaan Kabupaten Kebumen	19 orang	2,402,946,000	DINAS KEARSIPAN DAN PERPUSTAKAAN
2 24 01 2.02 03	Pelaksanaan Penatausahaan dan Pengujian/Verifikasi Keuangan SKPD	Jumlah Dokumen penatausahaan dan pengujian/verifikasi keuangan SKPD yang tersusun				8 dokumen	8 dokumen	21,814,000	11,814,000	11,814,000	Kab. Kebumen, Kebumen, Kebumen	Dana Transfer Umum-Dana Alokasi Umum	Memperkuat Stabilitas Polhukhankam Dan Transformasi Pelayanan Publik	1. Penerapan Tata Kelola Pemerintahan yang Terintegrasi melalui e-gov dan Peningkatan Kapabilitas Aparatur	ASN Dinas Kearsipan dan Perpustakaan Kabupaten Kebumen	8 dokumen	22,468,000	DINAS KEARSIPAN DAN PERPUSTAKAAN
2 24 01 2.05	**Administrasi Kepegawaian Perangkat Daerah**	Jumlah pegawai yang ditingkatkan kapasitasnya	orang		orang	30 orang	30 orang	**30,000,000**	**30,000,000**	**30,000,000**						30 orang	**42,000,000**	

Penetapan Perubahan Rencana Kerja Pemerintah Daerah (RKPD)
Kabupaten Kebumen
Tahun 2022

Kode	Urusan/ Bidang Urusan/ Program/ Kegiatan/ Sub Kegiatan	Indikator Program/ Kegiatan/ Sub Kegiatan	Target Akhir Periode RPJMD	Realisasi Capaian RKPD Tahun 2020	Prakiraan Capaian Target RKPD Tahun 2021	Capaian Kinerja dan Kerangka Pendanaan									Kelompok Sasaran	Prakiraan Maju Rencana Tahun 2023		Perangkat Daerah Penanggung Jawab
						Target 2022		Pagu Indikatif			Lokasi	Sumber Dana	Prioritas			Target	Pagu Indikatif	
						Semula	Menjadi	RKPD 2022	APBD 2022	RKPD 2022 Perubahan			Nasional	Daerah				
2 24 01 2.05 11	Bimbingan Teknis Implementasi Peraturan Perundang-Undangan	Jumlah pegawai yang ditingkatkan kapasitasnya				30 orang	30 orang	30,000,000	30,000,000	30,000,000	Kab. Kebumen, Kebumen, Kebumen	Dana Transfer Umum-Dana Alokasi Umum	Memperkuat Stabilitas Polhukhankam Dan Transformasi Pelayanan Publik	1. Penerapan Tata Kelola Pemerintahan yang Terintegrasi melalui e-gov dan Peningkatan Kapabilitas Aparatur	Karyawan/Karyawati Disarpus Kebumen	30 orang	42,000,000	DINAS KEARSIPAN DAN PERPUSTAKAAN
2 24 01 2.06	**Administrasi Umum Perangkat Daerah**		bulan		bulan	12 bulan	12 bulan	**120,000,000**	**86,895,000**	**86,895,000**						12 bulan	**133,950,000**	
2 24 01 2.06 01	Penyediaan Komponen Instalasi Listrik/Penerangan Bangunan Kantor	Jumlah jenis Komponen Instalasi Listrik/Penerangan Bangunan Kantor				10 jenis	10 jenis	20,000,000	15,000,000	15,000,000	Kab. Kebumen, Kebumen, Kebumen	Dana Transfer Umum-Dana Alokasi Umum	Memperkuat Stabilitas Polhukhankam Dan Transformasi Pelayanan Publik	1. Penerapan Tata Kelola Pemerintahan yang Terintegrasi melalui e-gov dan Peningkatan Kapabilitas Aparatur	ASN Dinas Kearsipan dan Perpustakaan Kabupaten Kebumen	10 jenis	21,000,000	DINAS KEARSIPAN DAN PERPUSTAKAAN
2 24 01 2.06 04	Penyediaan Bahan Logistik Kantor	Jumlah bulan penyediaan Bahan Logistik Kantor				12 bulan	12 bulan	20,000,000	15,000,000	15,000,000	Kab. Kebumen, Kebumen, Kebumen	Dana Transfer Umum-Dana Alokasi Umum	Memperkuat Stabilitas Polhukhankam Dan Transformasi Pelayanan Publik	1. Penerapan Tata Kelola Pemerintahan yang Terintegrasi melalui e-gov dan Peningkatan Kapabilitas Aparatur	ASN Dinas Kearsipan dan Perpustakaan Kabupaten Kebumen	12 bulan	21,000,000	DINAS KEARSIPAN DAN PERPUSTAKAAN
2 24 01 2.06 05	Penyediaan Barang Cetakan dan Penggandaan	Jumlah bulan Penyediaan Barang Cetakan dan Penggandaan				12 bulan	12 bulan	15,000,000	11,895,000	11,895,000	Kab. Kebumen, Kebumen, Kebumen	Dana Transfer Umum-Dana Alokasi Umum	Memperkuat Stabilitas Polhukhankam Dan Transformasi Pelayanan Publik	1. Penerapan Tata Kelola Pemerintahan yang Terintegrasi melalui e-gov dan Peningkatan Kapabilitas Aparatur	ASN Dinas Kearsipan dan Perpustakaan Kabupaten Kebumen	12 bulan	15,450,000	DINAS KEARSIPAN DAN PERPUSTAKAAN
2 24 01 2.06 06	Penyediaan Bahan Bacaan dan Peraturan Perundang-undangan	Jumlah dokumen Bahan Bacaan dan Peraturan Perundang-undangan				18 dokumen	18 dokumen	15,000,000	5,000,000	5,000,000	Kab. Kebumen, Kebumen, Kebumen	Dana Transfer Umum-Dana Alokasi Umum	Memperkuat Stabilitas Polhukhankam Dan Transformasi Pelayanan Publik	1. Penerapan Tata Kelola Pemerintahan yang Terintegrasi melalui e-gov dan Peningkatan Kapabilitas Aparatur	ASN Dinas Kearsipan dan Perpustakaan Kabupaten Kebumen	18 dokumen	15,500,000	DINAS KEARSIPAN DAN PERPUSTAKAAN
2 24 01 2.06 07	Penyediaan Bahan/Material	Jumlah bulan penyediaan Bahan/Material				12 bulan	12 bulan	20,000,000	20,000,000	20,000,000	Kab. Kebumen, Kebumen, Kebumen	Dana Transfer Umum-Dana Alokasi Umum	Memperkuat Stabilitas Polhukhankam Dan Transformasi Pelayanan Publik	1. Penerapan Tata Kelola Pemerintahan yang Terintegrasi melalui e-gov dan Peningkatan Kapabilitas Aparatur	ASN Dinas Kearsipan dan Perpustakaan Kabupaten Kebumen	12 bulan	21,000,000	DINAS KEARSIPAN DAN PERPUSTAKAAN
2 24 01 2.06 09	Penyelenggaraan Rapat Koordinasi dan Konsultasi SKPD	Jumlah Rapat Koordinasi dan Konsultasi SKPD yang diselenggarakan				35 kali	35 kali	30,000,000	20,000,000	20,000,000	Kab. Kebumen, Kebumen, Kebumen	Dana Transfer Umum-Dana Alokasi Umum	Memperkuat Stabilitas Polhukhankam Dan Transformasi Pelayanan Publik	1. Penerapan Tata Kelola Pemerintahan yang Terintegrasi melalui e-gov dan Peningkatan Kapabilitas Aparatur	ASN Dinas Kearsipan dan Perpustakaan Kabupaten Kebumen	35 kali	40,000,000	DINAS KEARSIPAN DAN PERPUSTAKAAN
2 24 01 2.07	**Pengadaan Barang Milik Daerah Penunjang Urusan Pemerintah Daerah**		unit		unit	18 unit	18 unit	**0**	**0**	**10,000,000**						18 unit	**125,000,000**	

Penetapan Perubahan Rencana Kerja Pemerintah Daerah (RKPD)
Kabupaten Kebumen
Tahun 2022

Kode	Urusan/ Bidang Urusan/ Program/ Kegiatan/ Sub Kegiatan	Indikator Program/ Kegiatan/ Sub Kegiatan	Target Akhir Periode RPJMD	Realisasi Capaian RKPD Tahun 2020	Prakiraan Capaian Target RKPD Tahun 2021	Capaian Kinerja dan Kerangka Pendanaan									Kelompok Sasaran	Prakiraan Maju Rencana Tahun 2023		Perangkat Daerah Penanggung Jawab
						Target 2022		Pagu Indikatif			Lokasi	Sumber Dana	Prioritas			Target	Pagu Indikatif	
						Semula	Menjadi	RKPD 2022	APBD 2022	RKPD 2022 Perubahan			Nasional	Daerah				
2 24 01 2.07 05	Pengadaan Mebel	Jumlah unit pengadaan Mebel				0 unit	0 unit	0	0	0	Kab. Kebumen, Kebumen, Kebumen	Dana Transfer Umum-Dana Alokasi Umum	Memperkuat Stabilitas Polhukhankam Dan Transformasi Pelayanan Publik	1. Penerapan Tata Kelola Pemerintahan yang Terintegrasi melalui e-gov dan Peningkatan Kapabilitas Aparatur	ASN Dinas Kearsipan dan Perpustakaan Kabupaten Kebumen	0 unit	60,000,000	DINAS KEARSIPAN DAN PERPUSTAKAAN
2 24 01 2.07 06	Pengadaan Peralatan dan Mesin Lainnya	Jumlah unit Pengadaan Peralatan dan mesin lainnya				0 unit	0 unit	0	0	0	Kab. Kebumen, Kebumen, Kebumen	Dana Transfer Umum-Dana Alokasi Umum	Memperkuat Stabilitas Polhukhankam Dan Transformasi Pelayanan Publik	1. Penerapan Tata Kelola Pemerintahan yang Terintegrasi melalui e-gov dan Peningkatan Kapabilitas Aparatur	ASN Dinas Kearsipan dan Perpustakaan Kabupaten Kebumen	0 unit	50,000,000	DINAS KEARSIPAN DAN PERPUSTAKAAN
2 24 01 2.07 10	Pengadaan Sarana dan Prasarana Gedung Kantor atau Bangunan Lainnya	Jumlah Unit Sarana dan Prasarana Gedung Kantor atau Bangunan Lainnya yang Disediakan					1 Unit	0	0	10,000,000	Kab. Kebumen, Kebumen, Kebumen	Dana Transfer Umum-Dana Alokasi Umum		1. Penerapan Tata Kelola Pemerintahan yang Terintegrasi melalui e-gov dan Peningkatan Kapabilitas Aparatur	ASN Dinas Kearsipan dan Perpustakaan Kabupaten Kebumen	1 Unit	15,000,000	DINAS KEARSIPAN DAN PERPUSTAKAAN
2 24 01 2.08	**Penyediaan Jasa Penunjang Urusan Pemerintahan Daerah**		bulan		bulan	12 bulan	12 bulan	**298,000,000**	**296,995,000**	**296,995,000**						12 bulan	**306,600,000**	
2 24 01 2.08 01	Penyediaan Jasa Surat Menyurat	Jumlah bulan Penyediaan Jasa Surat Menyurat				12 bulan	12 bulan	3,000,000	1,995,000	1,995,000	Kab. Kebumen, Kebumen, Kebumen	Dana Transfer Umum-Dana Alokasi Umum	Memperkuat Stabilitas Polhukhankam Dan Transformasi Pelayanan Publik	1. Penerapan Tata Kelola Pemerintahan yang Terintegrasi melalui e-gov dan Peningkatan Kapabilitas Aparatur	ASN Dinas Kearsipan dan Perpustakaan Kabupaten Kebumen	12 bulan	3,000,000	DINAS KEARSIPAN DAN PERPUSTAKAAN
2 24 01 2.08 02	Penyediaan Jasa Komunikasi, Sumber Daya Air dan Listrik	Jumlah bulan Penyediaan Jasa Komunikasi, Sumber Daya Air dan Listrik				12 bulan	12 bulan	220,000,000	220,000,000	220,000,000	Kab. Kebumen, Kebumen, Kebumen	Dana Transfer Umum-Dana Alokasi Umum	Memperkuat Stabilitas Polhukhankam Dan Transformasi Pelayanan Publik	1. Penerapan Tata Kelola Pemerintahan yang Terintegrasi melalui e-gov dan Peningkatan Kapabilitas Aparatur	ASN Dinas Kearsipan dan Perpustakaan Kabupaten Kebumen	12 bulan	226,600,000	DINAS KEARSIPAN DAN PERPUSTAKAAN
2 24 01 2.08 04	Penyediaan Jasa Pelayanan Umum Kantor	Jumlah bulan Penyediaan Jasa Pelayanan Umum Kantor				12 bulan	12 bulan	75,000,000	75,000,000	75,000,000	Kab. Kebumen, Kebumen, Kebumen	Dana Transfer Umum-Dana Alokasi Umum	Memperkuat Stabilitas Polhukhankam Dan Transformasi Pelayanan Publik	1. Penerapan Tata Kelola Pemerintahan yang Terintegrasi melalui e-gov dan Peningkatan Kapabilitas Aparatur	ASN Dinas Kearsipan dan Perpustakaan Kabupaten Kebumen	12 bulan	77,000,000	DINAS KEARSIPAN DAN PERPUSTAKAAN
2 24 01 2.09	**Pemeliharaan Barang Milik Daerah Penunjang Urusan Pemerintahan Daerah**		unit		unit	128 unit	128 unit	**120,000,000**	**120,000,000**	**130,000,000**						128 unit	**180,300,000**	
2 24 01 2.09 02	Penyediaan Jasa Pemeliharaan, Biaya Pemeliharaan, Pajak, dan Perizinan Kendaraan Dinas Operasional atau Lapangan	Jumlah unit Kendaraan Dinas Operasional atau Lapangan yang terpelihara				15 unit	15 unit	70,000,000	70,000,000	80,000,000	Kab. Kebumen, Kebumen, Kebumen	Dana Transfer Umum-Dana Alokasi Umum	Memperkuat Stabilitas Polhukhankam Dan Transformasi Pelayanan Publik	1. Penerapan Tata Kelola Pemerintahan yang Terintegrasi melalui e-gov dan Peningkatan Kapabilitas Aparatur	Barang Milik Daerah pada Dinas Kearsipan dan Perpustakaan Kabupaten Kebumen	15 unit	70,000,000	DINAS KEARSIPAN DAN PERPUSTAKAAN

Penetapan Perubahan Rencana Kerja Pemerintah Daerah (RKPD)
Kabupaten Kebumen
Tahun 2022

Kode	Urusan/ Bidang Urusan/ Program/ Kegiatan/ Sub Kegiatan	Indikator Program/ Kegiatan/ Sub Kegiatan	Target Akhir Periode RPJMD	Realisasi Capaian RKPD Tahun 2020	Prakiraan Capaian Target RKPD Tahun 2021	Capaian Kinerja dan Kerangka Pendanaan									Kelompok Sasaran	Prakiraan Maju Rencana Tahun 2023		Perangkat Daerah Penanggung Jawab
						Target 2022		Pagu Indikatif			Lokasi	Sumber Dana	Prioritas			Target	Pagu Indikatif	
						Semula	Menjadi	RKPD 2022	APBD 2022	RKPD 2022 Perubahan			Nasional	Daerah				
2 24 01 2.09 05	Pemeliharaan Mebel	Jumlah unit Mebel terpelihara				71 unit	71 unit	10,000,000	10,000,000	10,000,000	Kab. Kebumen, Kebumen, Kebumen	Dana Transfer Umum-Dana Alokasi Umum	Memperkuat Stabilitas Polhukhankam Dan Transformasi Pelayanan Publik	1. Penerapan Tata Kelola Pemerintahan yang Terintegrasi melalui e-gov dan Peningkatan Kapabilitas Aparatur	Barang Milik Daerah pada Dinas Kearsipan dan Perpustakaan Kabupaten Kebumen	71 unit	10,300,000	DINAS KEARSIPAN DAN PERPUSTAKAAN
2 24 01 2.09 06	Pemeliharaan Peralatan dan Mesin Lainnya	Jumlah unit Peralatan dan Mesin Lainnya yang terpelihara				40 unit	40 unit	12,500,000	12,500,000	12,500,000	Kab. Kebumen, Kebumen, Kebumen	Dana Transfer Umum-Dana Alokasi Umum	Memperkuat Stabilitas Polhukhankam Dan Transformasi Pelayanan Publik	1. Penerapan Tata Kelola Pemerintahan yang Terintegrasi melalui e-gov dan Peningkatan Kapabilitas Aparatur	Barang Milik Daerah pada Dinas Kearsipan dan Perpustakaan Kabupaten Kebumen	40 unit	25,000,000	DINAS KEARSIPAN DAN PERPUSTAKAAN
2 24 01 2.09 09	Pemeliharaan/Rehabilitasi Gedung Kantor dan Bangunan Lainnya	Jumlah unit Gedung Kantor dan Bangunan Lainnya yang terpelihara				2 unit	2 unit	27,500,000	27,500,000	27,500,000	Kab. Kebumen, Kebumen, Kebumen	Dana Transfer Umum-Dana Alokasi Umum	Memperkuat Stabilitas Polhukhankam Dan Transformasi Pelayanan Publik	1. Penerapan Tata Kelola Pemerintahan yang Terintegrasi melalui e-gov dan Peningkatan Kapabilitas Aparatur	Barang Milik Daerah pada Dinas Kearsipan dan Perpustakaan Kabupaten Kebumen	2 unit	75,000,000	DINAS KEARSIPAN DAN PERPUSTAKAAN
2 24 02	**PROGRAM PENGELOLAAN ARSIP**	Persentase jumlah pencipta arsip yang menerapkan arsip secara baku	%		%	71,57 %	71,57 %	**519,349,000**	**339,853,000**	**339,853,000**						71,57 %	**534,928,000**	
2 24 02 2.01	**Pengelolaan Arsip Dinamis Daerah Kabupaten/Kota**	Jumlah Perangkat Daerah yang mengelola arsip secara baku	OPD		OPD	46 OPD	46 OPD	**299,252,000**	**233,409,000**	**233,409,000**						46 OPD	**308,229,000**	
2 24 02 2.01 01	Penciptaan dan Penggunaan Arsip Dinamis	Jumlah pembinaan pengelolaan arsip dan pengawasan kearsipan				30 OPD	30 OPD	154,317,000	117,626,000	117,626,000	Kab. Kebumen, Kebumen, Kebumen	Dana Transfer Umum-Dana Alokasi Umum	Memperkuat Stabilitas Polhukhankam Dan Transformasi Pelayanan Publik	1. Penerapan Tata Kelola Pemerintahan yang Terintegrasi melalui e-gov dan Peningkatan Kapabilitas Aparatur	Organisasi Perangkat Daerah di Kabupaten Kebumen	30 OPD	158,946,000	DINAS KEARSIPAN DAN PERPUSTAKAAN
2 24 02 2.01 02	Pemeliharaan dan Penyusutan Arsip Dinamis	Jumlah Kegiatan Pengelolaan Arsip Dinamis				3 kegiatan	3 kegiatan	144,935,000	115,783,000	115,783,000	Kab. Kebumen, Kebumen, Kebumen	Dana Transfer Umum-Dana Alokasi Umum	Memperkuat Stabilitas Polhukhankam Dan Transformasi Pelayanan Publik	1. Penerapan Tata Kelola Pemerintahan yang Terintegrasi melalui e-gov dan Peningkatan Kapabilitas Aparatur	Organisasi Perangkat Daerah di Kabupaten Kebumen	3 kegiatan	149,283,000	DINAS KEARSIPAN DAN PERPUSTAKAAN
2 24 02 2.02	**Pengelolaan Arsip Statis Daerah Kabupaten/Kota**		kegiatan		kegiatan	4 kegiatan	4 kegiatan	**51,430,000**	**31,430,000**	**31,430,000**						4 kegiatan	**52,972,000**	
2 24 02 2.02 02	Akuisisi, Pengolahan, Preservasi, dan Akses Arsip Statis	Jumlah Kegiatan Penyelamatan Arsip Statis				4 kali	4 kali	51,430,000	31,430,000	31,430,000	Kab. Kebumen, Kebumen, Kebumen	Dana Transfer Umum-Dana Alokasi Umum	Memperkuat Stabilitas Polhukhankam Dan Transformasi Pelayanan Publik	1. Penerapan Tata Kelola Pemerintahan yang Terintegrasi melalui e-gov dan Peningkatan Kapabilitas Aparatur	Organisasi Perangkat Daerah di Kabupaten Kebumen	4 kali	52,972,000	DINAS KEARSIPAN DAN PERPUSTAKAAN
2 24 02 2.03	**Pengelolaan Simpul Jaringan Informasi Kearsipan Nasional Tingkat Kabupaten/Kota**		arsip		arsip	24 arsip	24 arsip	**168,667,000**	**75,014,000**	**75,014,000**						24 arsip	**173,727,000**	
2 24 02 2.03 01	Penyediaan Informasi, Akses dan Layanan Kearsipan	Jumlah Kegiatan Pengelolaan Informasi Arsip				5 kegiatan	5 kegiatan	168,667,000	75,014,000	75,014,000	Kab. Kebumen, Kebumen,	Dana Transfer Umum-Dana	Memperkuat Stabilitas Polhukhankam	1. Penerapan Tata Kelola Pemerintahan	Organisasi Perangkat Daerah di	5 kegiatan	173,727,000	DINAS KEARSIPAN DAN PERPUSTAKAAN

Penetapan Perubahan Rencana Kerja Pemerintah Daerah (RKPD)
Kabupaten Kebumen
Tahun 2022

Kode	Urusan/ Bidang Urusan/ Program/ Kegiatan/ Sub Kegiatan	Indikator Program/ Kegiatan/ Sub Kegiatan	Target Akhir Periode RPJMD	Realisasi Capaian RKPD Tahun 2020	Prakiraan Capaian Target RKPD Tahun 2021	Capaian Kinerja dan Kerangka Pendanaan									Kelompok Sasaran	Prakiraan Maju Rencana Tahun 2023		Perangkat Daerah Penanggung Jawab
						Target 2022		Pagu Indikatif			Lokasi	Sumber Dana	Prioritas			Target	Pagu Indikatif	
						Semula	Menjadi	RKPD 2022	APBD 2022	RKPD 2022 Perubahan			Nasional	Daerah				
	Tingkat Daerah Kabupaten/Kota melalui JIKN										Kebumen	Alokasi Umum	Dan Transformasi Pelayanan Publik	yang Terintegrasi melalui e-gov dan Peningkatan Kapabilitas Aparatur	Kabupaten Kebumen			
TOTAL								**4,439,872,000**	**3,681,193,000**	**3,977,227,000**							**4,733,698,000**	

Penetapan Perubahan Rencana Kerja Pemerintah Daerah (RKPD)
Kabupaten Kebumen
Tahun 2022

Kode					Urusan/ Bidang Urusan/ Program/ Kegiatan/ Sub Kegiatan	Indikator Program/ Kegiatan/ Sub Kegiatan	Target Akhir Periode RPJMD	Realisasi Capaian RKPD Tahun 2020	Prakiraan Capaian Target RKPD Tahun 2021	Capaian Kinerja dan Kerangka Pendanaan									Kelompok Sasaran	Prakiraan Maju Rencana Tahun 2023		Perangkat Daerah Penanggung Jawab
										Target 2022		Pagu Indikatif			Lokasi	Sumber Dana	Prioritas			Target	Pagu Indikatif	
										Semula	Menjadi	RKPD 2022	APBD 2022	RKPD 2022 Perubahan			Nasional	Daerah				
2					**URUSAN PEMERINTAHAN WAJIB YANG TIDAK BERKAITAN DENGAN PELAYANAN DASAR**																	
2	**07**				**URUSAN PEMERINTAHAN BIDANG TENAGA KERJA**							**10,722,791,000**	**9,410,038,000**	**8,734,131,790**							**10,258,247,000**	
2	**07**	**01**			**PROGRAM PENUNJANG URUSAN PEMERINTAHAN DAERAH KABUPATEN/KOTA**	Cakupan Pelayanan Penunjangan Urusan Pemerintahan Daerah	%		%	100 %	100 %	**5,937,553,000**	**5,885,224,000**	**6,664,011,505**						100 %	**6,544,689,000**	
2	**07**	**01**	2.01		**Perencanaan, Penganggaran, dan Evaluasi Kinerja Perangkat Daerah**	Jumlah dokumen perencanaan dan evaluasi kinerja perangkat daerah yang tersusun	dokumen		dokumen	13 dokumen	13 dokumen	**141,022,000**	**141,022,000**	**141,022,000**						13 dokumen	**143,272,000**	
2	07	01	2.01	01	Penyusunan Dokumen Perencanaan Perangkat Daerah	Jumlah dokumen perencanaan perangkat daerah yang tersusun				10 dokumen	10 dokumen	101,022,000	101,022,000	101,022,000	Kab. Kebumen, Kebumen, Tamanwinangun	Dana Transfer Umum-Dana Alokasi Umum	Memperkuat Stabilitas Polhukhankam Dan Transformasi Pelayanan Publik	1. Penerapan Tata Kelola Pemerintahan yang Terintegrasi melalui e-gov dan Peningkatan Kapabilitas Aparatur	Disnaker Stakeholder terkait	10 dokumen	102,822,000	DINAS TENAGA KERJA
2	07	01	2.01	07	Evaluasi Kinerja Perangkat Daerah	Jumlah evaluasi kinerja perangkat daerah yang tersusun				3 dokumen	3 dokumen	40,000,000	40,000,000	40,000,000	Kab. Kebumen, Kebumen, Tamanwinangun	PENDAPATAN ASLI DAERAH (PAD)	Memperkuat Stabilitas Polhukhankam Dan Transformasi Pelayanan Publik	1. Penerapan Tata Kelola Pemerintahan yang Terintegrasi melalui e-gov dan Peningkatan Kapabilitas Aparatur	Disnaker Stakeholder terkait	3 dokumen	40,450,000	DINAS TENAGA KERJA
2	**07**	**01**	2.02		**Administrasi Keuangan Perangkat Daerah**	Jumlah bulan administrasi keuangan perangkat daerah	bulan		bulan	12 bulan	12 bulan	**5,062,791,000**	**5,062,791,000**	**5,801,527,000**						12 bulan	**5,161,411,000**	
2	07	01	2.02	01	Penyediaan Gaji dan Tunjangan ASN	Jumlah ASN yang mendapatkan gaji dan tunjangan				53 orang	53 orang	5,020,791,000	5,020,791,000	5,759,527,000	Kab. Kebumen, Kebumen, Tamanwinangun	Dana Transfer Umum-Dana Alokasi Umum	Memperkuat Stabilitas Polhukhankam Dan Transformasi Pelayanan Publik	1. Penerapan Tata Kelola Pemerintahan yang Terintegrasi melalui e-gov dan Peningkatan Kapabilitas Aparatur	Disnaker stakeholder terkait	53 orang	5,118,151,000	DINAS TENAGA KERJA
2	07	01	2.02	03	Pelaksanaan Penatausahaan dan Pengujian/Verifikasi Keuangan SKPD	Jumlah bulan pelaksanaan penatausahaan dan pengujian/verifikasi keuangan SKPD yang tersusun				12 bulan	12 bulan	42,000,000	42,000,000	42,000,000	Semua Kab/Kota, Semua Kecamatan, Semua Kelurahan Kab. Kebumen, Kebumen, Semua Kelurahan	PENDAPATAN ASLI DAERAH (PAD)	Memperkuat Stabilitas Polhukhankam Dan Transformasi Pelayanan Publik	1. Penerapan Tata Kelola Pemerintahan yang Terintegrasi melalui e-gov dan Peningkatan Kapabilitas Aparatur	Disnaker stakeholder terkait	12 bulan	43,260,000	DINAS TENAGA KERJA
2	**07**	**01**	2.05		**Administrasi Kepegawaian Perangkat Daerah**	Jumlah kegiatan diklat dalam satu tahun Jumlah pegawai yang mengikuti pendidikan/pelatihan	kegiatan orang		kegiatan orang	1 kegiatan 70 orang	1 kegiatan 70 orang	**75,000,000**	**75,000,000**	**75,000,000**						1 kegiatan 70 orang	**75,000,000**	
2	07	01	2.05	09	Pendidikan dan Pelatihan Pegawai Berdasarkan Tugas dan Fungsi	Jumlah orang yang mengikuti diklat				70 orang	70 orang	75,000,000	75,000,000	75,000,000	Kab. Kebumen, Kebumen, Kebumen	Dana Transfer Umum-Dana Alokasi Umum	Memperkuat Stabilitas Polhukhankam Dan Transformasi Pelayanan Publik	1. Penerapan Tata Kelola Pemerintahan yang Terintegrasi melalui e-gov dan Peningkatan Kapabilitas Aparatur	pegawai yang mengikuti pendidikan/pelatihan	70 orang	75,000,000	DINAS TENAGA KERJA

Penetapan Perubahan Rencana Kerja Pemerintah Daerah (RKPD)
Kabupaten Kebumen
Tahun 2022

Kode	Urusan/ Bidang Urusan/ Program/ Kegiatan/ Sub Kegiatan	Indikator Program/ Kegiatan/ Sub Kegiatan	Target Akhir Periode RPJMD	Realisasi Capaian RKPD Tahun 2020	Prakiraan Capaian Target RKPD Tahun 2021	Capaian Kinerja dan Kerangka Pendanaan									Kelompok Sasaran	Prakiraan Maju Rencana Tahun 2023		Perangkat Daerah Penanggung Jawab
						Target 2022		Pagu Indikatif			Lokasi	Sumber Dana	Prioritas			Target	Pagu Indikatif	
						Semula	Menjadi	RKPD 2022	APBD 2022	RKPD 2022 Perubahan			Nasional	Daerah				
2 07 01 2.06	**Administrasi Umum Perangkat Daerah**	Jumlah bulan penyediaan administrasi umum perangkat daerah	bulan		bulan	12 bulan	12 bulan	**161,122,000**	**108,793,000**	**108,793,000**						12 bulan	**167,046,000**	
2 07 01 2.06 01	Penyediaan Komponen Instalasi Listrik/Penerangan Bangunan Kantor	Jumlah unit Komponen Instalasi Listrik/Penerangan Bangunan Kantor				300 unit	300 unit	19,000,000	11,488,000	11,488,000	Kab. Kebumen, Kebumen, Tamanwinangun	Dana Transfer Umum-Dana Alokasi Umum	Memperkuat Stabilitas Polhukhankam Dan Transformasi Pelayanan Publik	1. Penerapan Tata Kelola Pemerintahan yang Terintegrasi melalui e-gov dan Peningkatan Kapabilitas Aparatur	Disnaker stakeholder terkait	300 unit	19,500,000	DINAS TENAGA KERJA
2 07 01 2.06 04	Penyediaan Bahan Logistik Kantor	Jumlah bulan penyediaan bahan logistik kantor				12 bulan	12 bulan	20,000,000	11,250,000	11,250,000	Kab. Kebumen, Kebumen, Tamanwinangun	PENDAPATAN ASLI DAERAH (PAD)	Memperkuat Stabilitas Polhukhankam Dan Transformasi Pelayanan Publik	1. Penerapan Tata Kelola Pemerintahan yang Terintegrasi melalui e-gov dan Peningkatan Kapabilitas Aparatur	Disnaker stakeholder terkait	12 bulan	21,000,000	DINAS TENAGA KERJA
2 07 01 2.06 05	Penyediaan Barang Cetakan dan Penggandaan	Jumlah bulan penyediaan barang cetakan dan pengadaan				12 bulan	12 bulan	14,000,000	5,933,000	5,933,000	Kab. Kebumen, Kebumen, Tamanwinangun	PENDAPATAN ASLI DAERAH (PAD)	Memperkuat Stabilitas Polhukhankam Dan Transformasi Pelayanan Publik	1. Penerapan Tata Kelola Pemerintahan yang Terintegrasi melalui e-gov dan Peningkatan Kapabilitas Aparatur	Disnaker stakeholder terkait	12 bulan	15,000,000	DINAS TENAGA KERJA
2 07 01 2.06 06	Penyediaan Bahan Bacaan dan Peraturan Perundang-undangan	jumlah dokumen bahan bacaan dan peraturan perundang-undangan				36 dokumen	36 dokumen	4,000,000	4,000,000	4,000,000	Kab. Kebumen, Kebumen, Tamanwinangun	PENDAPATAN ASLI DAERAH (PAD)	Memperkuat Stabilitas Polhukhankam Dan Transformasi Pelayanan Publik	1. Penerapan Tata Kelola Pemerintahan yang Terintegrasi melalui e-gov dan Peningkatan Kapabilitas Aparatur	Disnaker stakeholder terkait	36 dokumen	4,120,000	DINAS TENAGA KERJA
2 07 01 2.06 07	Penyediaan Bahan/Material	jumlah bulan penyediaan bahan/material				12 bulan	12 bulan	14,000,000	14,000,000	14,000,000	Kab. Kebumen, Kebumen, Tamanwinangun	PENDAPATAN ASLI DAERAH (PAD)	Memperkuat Stabilitas Polhukhankam Dan Transformasi Pelayanan Publik	1. Penerapan Tata Kelola Pemerintahan yang Terintegrasi melalui e-gov dan Peningkatan Kapabilitas Aparatur	Disnaker stakeholder terkait	12 bulan	14,600,000	DINAS TENAGA KERJA
2 07 01 2.06 09	Penyelenggaraan Rapat Koordinasi dan Konsultasi SKPD	Jumlah rapat koordinasi dan konsultasi SKPD yang diselenggarakan				45 kali	45 kali	80,122,000	52,122,000	52,122,000	Kab. Kebumen, Kebumen, Semua Kelurahan	PENDAPATAN ASLI DAERAH (PAD)	Memperkuat Stabilitas Polhukhankam Dan Transformasi Pelayanan Publik	1. Penerapan Tata Kelola Pemerintahan yang Terintegrasi melalui e-gov dan Peningkatan Kapabilitas Aparatur	Disnaker stakeholder terkait	45 kali	82,526,000	DINAS TENAGA KERJA
2 07 01 2.06 10	Penatausahaan Arsip Dinamis pada SKPD	jumlah bulan penatausahaan arsip dinamis SKPD				12 bulan	12 bulan	10,000,000	10,000,000	10,000,000	Kab. Kebumen, Kebumen, Tamanwinangun	PENDAPATAN ASLI DAERAH (PAD)	Memperkuat Stabilitas Polhukhankam Dan Transformasi Pelayanan Publik	1. Penerapan Tata Kelola Pemerintahan yang Terintegrasi melalui e-gov dan Peningkatan Kapabilitas Aparatur	Disnaker stakeholder terkait	12 bulan	10,300,000	DINAS TENAGA KERJA
2 07 01 2.07	**Pengadaan Barang Milik Daerah Penunjang Urusan Pemerintah Daerah**	Jumlah unit pengadaan barang milik daerah penunjang urusan pemerintah daerah	unit		unit	0 unit	0 unit	**0**	**0**	**10,000,000**						0 unit	**437,652,000**	
2 07 01 2.07 05	Pengadaan Mebel	umlah unit pengadaan barang milik daerah penunjang urusan				0 unit	0 unit	0	0	0	Kab. Kebumen, Kebumen, Tamanwinangun	Dana Transfer Umum-Dana	Memperkuat Stabilitas Polhukhankam Dan Transformasi	1. Penerapan Tata Kelola Pemerintahan yang Terintegrasi	Disnaker stakeholder terkait	0 unit	8,652,000	DINAS TENAGA KERJA

Penetapan Perubahan Rencana Kerja Pemerintah Daerah (RKPD)
Kabupaten Kebumen
Tahun 2022

Kode	Urusan/ Bidang Urusan/ Program/ Kegiatan/ Sub Kegiatan	Indikator Program/ Kegiatan/ Sub Kegiatan	Target Akhir Periode RPJMD	Realisasi Capaian RKPD Tahun 2020	Prakiraan Capaian Target RKPD Tahun 2021	Capaian Kinerja dan Kerangka Pendanaan									Kelompok Sasaran	Prakiraan Maju Rencana Tahun 2023		Perangkat Daerah Penanggung Jawab
						Target 2022		Pagu Indikatif			Lokasi	Sumber Dana	Prioritas			Target	Pagu Indikatif	
						Semula	Menjadi	RKPD 2022	APBD 2022	RKPD 2022 Perubahan			Nasional	Daerah				
		pemerintah daerah										Alokasi Umum	Pelayanan Publik	melalui e-gov dan Peningkatan Kapabilitas Aparatur				
2 07 01 2.07 06	Pengadaan Peralatan dan Mesin Lainnya	Jumlah unit pengadaan peralatan dan mesin lainnya				0 unit	0 unit	0	0	0	Kab. Kebumen, Kebumen, Tamanwinangun	PENDAPATAN ASLI DAERAH (PAD)	Memperkuat Stabilitas Polhukhankam Dan Transformasi Pelayanan Publik	1. Penerapan Tata Kelola Pemerintahan yang Terintegrasi melalui e-gov dan Peningkatan Kapabilitas Aparatur	Disnaker stakeholder terkait	0 unit	117,000,000	DINAS TENAGA KERJA
2 07 01 2.07 10	Pengadaan Sarana dan Prasarana Gedung Kantor atau Bangunan Lainnya	jumlah unit gedung kantor dan bangunan lainnyaa				0 unit	8 unit	0	0	10,000,000	Kab. Kebumen, Kebumen, Tamanwinangun	PENDAPATAN ASLI DAERAH (PAD)	Memperkuat Stabilitas Polhukhankam Dan Transformasi Pelayanan Publik	1. Penerapan Tata Kelola Pemerintahan yang Terintegrasi melalui e-gov dan Peningkatan Kapabilitas Aparatur	Disnaker stakeholder terkait	8 unit	312,000,000	DINAS TENAGA KERJA
2 07 01 2.08	**Penyediaan Jasa Penunjang Urusan Pemerintahan Daerah**	Jumlah bulan Penyedia jasa penunjang urusan Pemerintah Daerah	bulan		bulan	12 bulan	12 bulan	**323,118,000**	**323,118,000**	**353,169,505**						12 bulan	**362,218,000**	
2 07 01 2.08 01	Penyediaan Jasa Surat Menyurat	Jumlah bulan Penyediaan suratmenyurat				12 bulan	12 bulan	3,000,000	3,000,000	3,000,000	Kab. Kebumen, Kebumen, Tamanwinangun	Dana Transfer Umum-Dana Alokasi Umum	Memperkuat Stabilitas Polhukhankam Dan Transformasi Pelayanan Publik	1. Penerapan Tata Kelola Pemerintahan yang Terintegrasi melalui e-gov dan Peningkatan Kapabilitas Aparatur	Disnaker Stakeholder terkit	12 bulan	3,600,000	DINAS TENAGA KERJA
2 07 01 2.08 02	Penyediaan Jasa Komunikasi, Sumber Daya Air dan Listrik	jumlah bulan penyediaan jasa komunikasi, sumber daya air dan listrik				12 bulan	12 bulan	144,000,000	144,000,000	174,051,505	Kab. Kebumen, Kebumen, Tamanwinangun	PENDAPATAN ASLI DAERAH (PAD)	Memperkuat Stabilitas Polhukhankam Dan Transformasi Pelayanan Publik	1. Penerapan Tata Kelola Pemerintahan yang Terintegrasi melalui e-gov dan Peningkatan Kapabilitas Aparatur	Disnaker Stakeholder terkit	12 bulan	180,000,000	DINAS TENAGA KERJA
2 07 01 2.08 04	Penyediaan Jasa Pelayanan Umum Kantor	Jumlah bulan Penyediaan jasa pelayanan umum kantor				12 bulan	12 bulan	176,118,000	176,118,000	176,118,000	Kab. Kebumen, Kebumen, Tamanwinangun	PENDAPATAN ASLI DAERAH (PAD)	Memperkuat Stabilitas Polhukhankam Dan Transformasi Pelayanan Publik	1. Penerapan Tata Kelola Pemerintahan yang Terintegrasi melalui e-gov dan Peningkatan Kapabilitas Aparatur	Disnaker Stakeholder terkit	12 bulan	178,618,000	DINAS TENAGA KERJA
2 07 01 2.09	**Pemeliharaan Barang Milik Daerah Penunjang Urusan Pemerintahan Daerah**	Jumlah unit Pemeliharaan barang milik daerah penunjang urusan pemerintah daerah	unit		unit	122 unit	122 unit	**174,500,000**	**174,500,000**	**174,500,000**						122 unit	**198,090,000**	
2 07 01 2.09 01	Penyediaan Jasa Pemeliharaan, Biaya Pemeliharaan dan Pajak Kendaraan Perorangan Dinas atau Kendaraan Dinas Jabatan	jumlah unit kendaraan dinas operasional atau lapangan				39 unit	39 unit	85,000,000	85,000,000	85,000,000	Kab. Kebumen, Kebumen, Tamanwinangun	PENDAPATAN ASLI DAERAH (PAD)	Memperkuat Stabilitas Polhukhankam Dan Transformasi Pelayanan Publik	1. Penerapan Tata Kelola Pemerintahan yang Terintegrasi melalui e-gov dan Peningkatan Kapabilitas Aparatur	Disnaker stakeholder terkait	39 unit	87,550,000	DINAS TENAGA KERJA
2 07 01 2.09 05	Pemeliharaan Mebel	Jumlah unit mebel terpelihara				250 unit	250 unit	15,000,000	15,000,000	15,000,000		PENDAPATAN ASLI DAERAH (PAD)	Memperkuat Stabilitas Polhukhankam Dan Transformasi Pelayanan Publik	1. Penerapan Tata Kelola Pemerintahan yang Terintegrasi melalui e-gov dan Peningkatan	Disnaker stakeholder terkait	250 unit	8,240,000	DINAS TENAGA KERJA

Penetapan Perubahan Rencana Kerja Pemerintah Daerah (RKPD)
Kabupaten Kebumen
Tahun 2022

Kode	Urusan/ Bidang Urusan/ Program/ Kegiatan/ Sub Kegiatan	Indikator Program/ Kegiatan/ Sub Kegiatan	Target Akhir Periode RPJMD	Realisasi Capaian RKPD Tahun 2020	Prakiraan Capaian Target RKPD Tahun 2021	Capaian Kinerja dan Kerangka Pendanaan									Kelompok Sasaran	Prakiraan Maju Rencana Tahun 2023		Perangkat Daerah Penanggung Jawab
						Target 2022		Pagu Indikatif			Lokasi	Sumber Dana	Prioritas			Target	Pagu Indikatif	
						Semula	Menjadi	RKPD 2022	APBD 2022	RKPD 2022 Perubahan			Nasional	Daerah				
											Semua Kab/Kota, Semua Kecamatan, Semua Kelurahan Kab. Kebumen, Semua Kecamatan, Semua Kelurahan			Kapabilitas Aparatur				
2 07 01 2.09 06	Pemeliharaan Peralatan dan Mesin Lainnya	Jumlah unit peralatan dan mesin lainnya terpelihara				50 unit	50 unit	24,500,000	24,500,000	24,500,000	Kab. Kebumen, Kebumen, Tamanwinangun	PENDAPATAN ASLI DAERAH (PAD)	Memperkuat Stabilitas Polhukhankam Dan Transformasi Pelayanan Publik	1. Penerapan Tata Kelola Pemerintahan yang Terintegrasi melalui e-gov dan Peningkatan Kapabilitas Aparatur	Disnaker stakeholder terkait	50 unit	35,350,000	DINAS TENAGA KERJA
2 07 01 2.09 09	Pemeliharaan/Rehabilitasi Gedung Kantor dan Bangunan Lainnya	Jumlah unit gedung kantor dan bangunan lainnya terpelihara				21 unit	21 unit	50,000,000	50,000,000	50,000,000	Kab. Kebumen, Kebumen, Tamanwinangun	Dana Transfer Umum-Dana Alokasi Umum	Memperkuat Stabilitas Polhukhankam Dan Transformasi Pelayanan Publik	1. Penerapan Tata Kelola Pemerintahan yang Terintegrasi melalui e-gov dan Peningkatan Kapabilitas Aparatur	Disnaker stakeholder terkait	21 unit	66,950,000	DINAS TENAGA KERJA
2 07 03	**PROGRAM PELATIHAN KERJA DAN PRODUKTIVITAS TENAGA KERJA**	Persentase Tenaga Kerja yang Dilatih Bernilai"A"	%		%	100 %	100 %	**1,675,507,000**	**611,853,000**	**997,159,285**						100 %	**1,765,106,000**	
2 07 03 2.01	**Pelaksanaan Pelatihan berdasarkan Unit Kompetensi**	Jumlah paket pelatihan berdasarkan unit kompetensi	paket		paket	19 paket	19 paket	**1,615,507,000**	**551,853,000**	**937,159,285**						19 paket	**1,703,306,000**	
2 07 03 2.01 01	Proses Pelaksanaan Pendidikan dan Pelatihan Keterampilan bagi Pencari Kerja berdasarkan Klaster Kompetensi	Jumlah orang yang mengikuti prakerin Jumlah Paket pelatihan berdasarkan unit kompetensi					278 orang 7 paket	1,470,507,000	445,322,000	830,628,285	Semua Kab/Kota, Semua Kecamatan, Semua Kelurahan Kab. Kebumen, Puring, Tukinggedong Kab. Kebumen, Alian, Kalijaya Kab. Kebumen, Sadang, Seboro Kab. Kebumen, Sadang, Wonosari Kab. Kebumen, Karangsambung, Langse Kab. Kebumen, Karangsambung, Karangsambung	Dana Transfer Umum-Dana Alokasi Umum	Memperkuat Ketahanan Ekonomi Untuk Pertumbuhan Yang Berkualitas dan Berkeadilan	3. Pemulihan Kapasitas Ekonomi melalui Pemberdayaan Lokal Berbasis Komoditas Unggulan 3. Pemulihan Kapasitas Ekonomi melalui Pemberdayaan Lokal Berbasis Komoditas Unggulan 3. Pemulihan Kapasitas Ekonomi melalui Pemberdayaan Lokal Berbasis Komoditas Unggulan	Pencari Kerja di Kabupaten Kebumen	278 orang 7 paket	1,558,306,000	DINAS TENAGA KERJA
2 07 03 2.01 02	Koordinasi Lintas Lembaga dan Kerja Sama dengan Sektor Swasta untuk Penyediaan Instruktur serta Sarana dan Prasarana	Jumlah paket kerjasama dengan LPK dan Swasta				1 paket	1 paket	145,000,000	106,531,000	106,531,000	Semua Kab/Kota, Semua Kecamatan, Semua Kelurahan	PENDAPATAN ASLI DAERAH (PAD)	Memperkuat Ketahanan Ekonomi Untuk Pertumbuhan Yang Berkualitas dan Berkeadilan	3. Pemulihan Kapasitas Ekonomi melalui Pemberdayaan Lokal Berbasis Komoditas Unggulan	Pencari Kerja di Kabupaten Kebumen	1 paket	145,000,000	DINAS TENAGA KERJA

Penetapan Perubahan Rencana Kerja Pemerintah Daerah (RKPD)
Kabupaten Kebumen
Tahun 2022

Kode	Urusan/ Bidang Urusan/ Program/ Kegiatan/ Sub Kegiatan	Indikator Program/ Kegiatan/ Sub Kegiatan	Target Akhir Periode RPJMD	Realisasi Capaian RKPD Tahun 2020	Prakiraan Capaian Target RKPD Tahun 2021	Capaian Kinerja dan Kerangka Pendanaan									Kelompok Sasaran	Prakiraan Maju Rencana Tahun 2023		Perangkat Daerah Penanggung Jawab
						Target 2022		Pagu Indikatif			Lokasi	Sumber Dana	Prioritas			Target	Pagu Indikatif	
						Semula	Menjadi	RKPD 2022	APBD 2022	RKPD 2022 Perubahan			Nasional	Daerah				
	Lembaga Pelatihan Kerja																	
2 07 03 2.02	**Pembinaan Lembaga Pelatihan Kerja Swasta**	Jumlah instruktur LPKS yang terbina	orang		orang	60 orang	60 orang	**60,000,000**	**60,000,000**	**60,000,000**						60 orang	**61,800,000**	
2 07 03 2.02 01	Pembinaan Lembaga Pelatihan Kerja Swasta	Jumlah orang yang mengikuti pembinaan bagi pengelola LPK				20 orang	60 orang	60,000,000	60,000,000	60,000,000	Kab. Kebumen, Semua Kecamatan, Semua Kelurahan		Memperkuat Ketahanan Ekonomi Untuk Pertumbuhan Yang Berkualitas dan Berkeadilan	3. Pemulihan Kapasitas Ekonomi melalui Pemberdayaan Lokal Berbasis Komoditas Unggulan	LPKS	60 orang	61,800,000	DINAS TENAGA KERJA
2 07 04	**PROGRAM PENEMPATAN TENAGA KERJA**	Persentase penempatan pencari kerja yang terdaftar	%		%	21,82 %	21,82 %	**2,970,000,000**	**2,783,806,000**	**943,806,000**						21,82 %	**1,804,400,000**	
2 07 04 2.01	**Pelayanan Antarkerja di Daerah Kabupaten/Kota**	Jumlah tenaga kerja terserap	orang		orang	2287 orang	2287 orang	**2,585,000,000**	**2,434,100,000**	**594,100,000**						2287 orang	**1,407,850,000**	
2 07 04 2.01 02	Pelayanan antar Kerja	jml pencari kerja yg terlayani melalui meknisme antar kerja				14000 orang	14000 orang	345,000,000	294,100,000	294,100,000	Kab. Kebumen, Semua Kecamatan, Semua Kelurahan	PENDAPATAN ASLI DAERAH (PAD)	Memperkuat Ketahanan Ekonomi Untuk Pertumbuhan Yang Berkualitas dan Berkeadilan	3. Pemulihan Kapasitas Ekonomi melalui Pemberdayaan Lokal Berbasis Komoditas Unggulan	Pencari Kerja	14000 orang	355,350,000	DINAS TENAGA KERJA
2 07 04 2.01 04	Penyelenggaraan Unit Layanan Disabilitas Ketenagakerjaan	Jumlah terselenggaranya kegiatan layanan disabilitas				0 kegiatan	0 kegiatan	0	0	0	Kab. Kebumen, Kebumen, Tamanwinangun	Dana Transfer Umum-Dana Alokasi Umum	Memperkuat Ketahanan Ekonomi Untuk Pertumbuhan Yang Berkualitas dan Berkeadilan	3. Pemulihan Kapasitas Ekonomi melalui Pemberdayaan Lokal Berbasis Komoditas Unggulan	Pencari Kerja	0 kegiatan	52,500,000	DINAS TENAGA KERJA
2 07 04 2.01 05	Perluasan Kesempatan Kerja	jumlah tenaga kerja terserap				1425 orang	90 orang	2,240,000,000	2,140,000,000	300,000,000	Kab. Kebumen, Kebumen, Panjer Kab. Kebumen, Karanganyar, Jatiluhur Kab. Kebumen, Karanganyar, Plarangan	PENDAPATAN ASLI DAERAH (PAD)	Memperkuat Ketahanan Ekonomi Untuk Pertumbuhan Yang Berkualitas dan Berkeadilan	3. Pemulihan Kapasitas Ekonomi melalui Pemberdayaan Lokal Berbasis Komoditas Unggulan	Pencari Kerja	90 orang	1,000,000,000	DINAS TENAGA KERJA
2 07 04 2.04	**Pelindungan PMI (Pra dan Purna Penempatan) di Daerah Kabupaten/Kota**	Jumlah CPMI/PMI yang terlindungi	orang		orang	2130 orang	2055 orang	**385,000,000**	**349,706,000**	**349,706,000**						2055 orang	**396,550,000**	
2 07 04 2.04 01	Peningkatan Pelindungan dan Kompetensi Calon Pekerja Migran Indonesia (PMI)/Pekerja Migran Indonesia (PMI)	Jml Calon Pekerja Migran Indonesia (PMI)/Pekerja Migran Indonesia (PMI) yang dilindungi				180 orang	180 orang	100,000,000	85,330,000	85,330,000	Kab. Kebumen, Kebumen, Tamanwinangun	Dana Transfer Umum-Dana Alokasi Umum	Memperkuat Ketahanan Ekonomi Untuk Pertumbuhan Yang Berkualitas dan Berkeadilan	3. Pemulihan Kapasitas Ekonomi melalui Pemberdayaan Lokal Berbasis Komoditas Unggulan	PMI, Stakeholder terkait	180 orang	103,000,000	DINAS TENAGA KERJA
2 07 04 2.04 02	Penyediaan Layanan Terpadu pada Calon Pekerja Migran	jumlah calon pekerja migran terlayani				1800 orang	1800 orang	125,000,000	117,701,000	117,701,000	Kab. Kebumen, Semua Kecamatan, Semua Kelurahan	PENDAPATAN ASLI DAERAH (PAD)	Memperkuat Ketahanan Ekonomi Untuk Pertumbuhan Yang Berkualitas dan Berkeadilan	3. Pemulihan Kapasitas Ekonomi melalui Pemberdayaan Lokal Berbasis Komoditas Unggulan	PMI, Stakeholder terkait	1800 orang	128,750,000	DINAS TENAGA KERJA

Penetapan Perubahan Rencana Kerja Pemerintah Daerah (RKPD)
Kabupaten Kebumen
Tahun 2022

Kode	Urusan/ Bidang Urusan/ Program/ Kegiatan/ Sub Kegiatan	Indikator Program/ Kegiatan/ Sub Kegiatan	Target Akhir Periode RPJMD	Realisasi Capaian RKPD Tahun 2020	Prakiraan Capaian Target RKPD Tahun 2021	Capaian Kinerja dan Kerangka Pendanaan									Kelompok Sasaran	Prakiraan Maju Rencana Tahun 2023		Perangkat Daerah Penanggung Jawab
						Target 2022		Pagu Indikatif			Lokasi	Sumber Dana	Prioritas			Target	Pagu Indikatif	
						Semula	Menjadi	RKPD 2022	APBD 2022	RKPD 2022 Perubahan			Nasional	Daerah				
2 07 04 2.04 03	Pemberdayaan Pekerja Migran Indonesia Purna Penempatan	Jumlah Pekerja Migran Indonesia purna penempatan yang diberdayakan				60 orang	75 orang	160,000,000	146,675,000	146,675,000	Kab. Kebumen, Kebumen, Tamanwinangun	PENDAPATAN ASLI DAERAH (PAD)	Memperkuat Ketahanan Ekonomi Untuk Pertumbuhan Yang Berkualitas dan Berkeadilan	3. Pemulihan Kapasitas Ekonomi melalui Pemberdayaan Lokal Berbasis Komoditas Unggulan	PMI, Stakeholder terkait	75 orang	164,800,000	DINAS TENAGA KERJA
2 07 05	**PROGRAM HUBUNGAN INDUSTRIAL**	Persentase kasus yg diselesaikan dengan Perjanjian Bersama	%		%	100 %	100 %	**139,731,000**	**129,155,000**	**129,155,000**						100 %	**144,052,000**	
2 07 05 2.02	**Pencegahan dan Penyelesaian Perselisihan Hubungan Industrial, Mogok Kerja dan Penutupan Perusahaan di Daerah Kabupaten/Kota**	Jumlah Perselihan yang terselesaikan	kasus		kasus	7 kasus	7 kasus	**139,731,000**	**129,155,000**	**129,155,000**						7 kasus	**144,052,000**	
2 07 05 2.02 01	Pencegahan Perselisihan Hubungan Industrial, Mogok Kerja, dan Penutupan Perusahaan yang Berakibat/Berdampak pada Kepentingan di 1 (satu) Daerah Kabupaten/Kota	Jumlah kegiatan pencegahan perselisihan hubungan industria;				6 kegiatan	6 kegiatan	139,731,000	129,155,000	129,155,000	Kab. Kebumen, Semua Kecamatan, Semua Kelurahan	Dana Transfer Umum-Dana Alokasi Umum	Memperkuat Ketahanan Ekonomi Untuk Pertumbuhan Yang Berkualitas dan Berkeadilan	3. Pemulihan Kapasitas Ekonomi melalui Pemberdayaan Lokal Berbasis Komoditas Unggulan	Stakeholder terkait	6 kegiatan	144,052,000	DINAS TENAGA KERJA
3	**URUSAN PEMERINTAHAN PILIHAN**																	
3 29	**URUSAN PEMERINTAHAN BIDANG ENERGI DAN SUMBER DAYA MINERAL**							**30,000,000**	**30,000,000**	**30,000,000**							**15,000,000**	
3 29 05	**PROGRAM PENGELOLAAN ENERGI BARU TERBARUKAN**	Persentase Pengelolaan Energi Baru Terbarukan	%		%	100 %	100 %	**30,000,000**	**30,000,000**	**30,000,000**						100 %	**15,000,000**	
3 29 05 2.01	**Penatausahaan Izin Pemanfaatan Langsung Panas Bumi dalam Daerah Kabupaten/Kota**	Jumlah Dokumen pngendalian dan pengawasan pelaksanaan perizinan pemanfaatan	dokumen		dokumen	2 dokumen	2 dokumen	**30,000,000**	**30,000,000**	**30,000,000**						2 dokumen	**15,000,000**	
3 29 05 2.01 03	Pengendalian dan Pengawasan Pelaksanaan Perizinan Pemanfaatan Langsung Panas Bumi dalam Daerah Kabupaten/Kota	Jumlah kegiatan pengendalian dan pengawasan pelaksanaan perizinan pemanfaatan langsung panas bumi dalam daerah kabupaten / kota				2 dokumen	2 dokumen	30,000,000	30,000,000	30,000,000	Semua Kab/Kota, Semua Kecamatan, Semua Kelurahan	Dana Transfer Umum-Dana Alokasi Umum	Memperkuat Ketahanan Ekonomi Untuk Pertumbuhan Yang Berkualitas dan Berkeadilan	3. Pemulihan Kapasitas Ekonomi melalui Pemberdayaan Lokal Berbasis Komoditas Unggulan	Stakeholder terkait	2 dokumen	15,000,000	DINAS TENAGA KERJA
3 32	**URUSAN PEMERINTAHAN BIDANG TRANSMIGRASI**							**250,000,000**	**170,000,000**	**170,000,000**							**260,000,000**	
3 32 03	**PROGRAM PEMBANGUNAN KAWASAN TRANSMIGRASI**	Persentase Transmigran yang di tempatkan	%		%	20 %	20 %	**250,000,000**	**170,000,000**	**170,000,000**						20 %	**260,000,000**	
3 32 03 2.01	**Penataan Persebaran Penduduk yang Berasal dari 1 (satu) Daerah Kabupaten/Kota**	Jumlah KK Transmigrasi yang ditempatkan	KK		KK	10 KK	10 KK	**250,000,000**	**170,000,000**	**170,000,000**						10 KK	**260,000,000**	
3 32 03 2.01 04	Pemindahan dan Penempatan Transmigran yang berasal dari 1 (satu) Daerah Kabupaten/Kota	Jumlah KK transmigrasi ditempatkan				7 kk	7 kk	250,000,000	170,000,000	170,000,000	Kab. Kebumen, Semua Kecamatan, Semua Kelurahan	Dana Transfer Umum-Dana Alokasi Umum	Mengembangkan Wilayah Untuk Mengurangi Kesenjangan Dan Menjamin Pemerataan	3. Pemulihan Kapasitas Ekonomi melalui Pemberdayaan Lokal Berbasis Komoditas	Calon Transmigran	7 kk	260,000,000	DINAS TENAGA KERJA

Penetapan Perubahan Rencana Kerja Pemerintah Daerah (RKPD)
Kabupaten Kebumen
Tahun 2022

Kode	Urusan/ Bidang Urusan/ Program/ Kegiatan/ Sub Kegiatan	Indikator Program/ Kegiatan/ Sub Kegiatan	Target Akhir Periode RPJMD	Realisasi Capaian RKPD Tahun 2020	Prakiraan Capaian Target RKPD Tahun 2021	Capaian Kinerja dan Kerangka Pendanaan									Kelompok Sasaran	Prakiraan Maju Rencana Tahun 2023		Perangkat Daerah Penanggung Jawab
						Target 2022		Pagu Indikatif			Lokasi	Sumber Dana	Prioritas			Target	Pagu Indikatif	
						Semula	Menjadi	RKPD 2022	APBD 2022	RKPD 2022 Perubahan			Nasional	Daerah				
														Unggulan				
TOTAL								**11,002,791,000**	**9,610,038,000**	**8,934,131,790**							**10,533,247,000**	

Penetapan Perubahan Rencana Kerja Pemerintah Daerah (RKPD)
Kabupaten Kebumen
Tahun 2022

Kode					Urusan/ Bidang Urusan/ Program/ Kegiatan/ Sub Kegiatan	Indikator Program/ Kegiatan/ Sub Kegiatan	Target Akhir Periode RPJMD	Realisasi Capaian RKPD Tahun 2020	Prakiraan Capaian Target RKPD Tahun 2021	Capaian Kinerja dan Kerangka Pendanaan								Kelompok Sasaran	Prakiraan Maju Rencana Tahun 2023		Perangkat Daerah Penanggung Jawab
										Target 2022		Pagu Indikatif			Lokasi	Sumber Dana	Prioritas			Target	Pagu Indikatif	
										Semula	Menjadi	RKPD 2022	APBD 2022	RKPD 2022 Perubahan			Nasional	Daerah				
4					**UNSUR PENDUKUNG URUSAN PEMERINTAHAN**																	
4	**01**				**SEKRETARIAT DAERAH**							**37,651,439,000**	**36,092,082,000**	**45,731,763,000**							**40,098,957,870**	
4	**01**	**01**			**PROGRAM PENUNJANG URUSAN PEMERINTAHAN DAERAH KABUPATEN/KOTA**	Nilai IKM Setda	nilai		nilai	83 nilai	83 nilai	**23,889,294,000**	**23,786,249,000**	**32,657,090,000**						83 nilai	**23,822,743,870**	
4	**01**	**01**	2.02		**Administrasi Keuangan Perangkat Daerah**	Jumlah bulan administrasi keuangan perangkat daerah	Bulan		Bulan	12 Bulan	12 Bulan	**16,975,715,000**	**16,975,715,000**	**18,853,335,000**						12 Bulan	**17,250,515,000**	
4	01	01	2.02	01	Penyediaan Gaji dan Tunjangan ASN	Jumlah ASN yang mendapatkan gaji dan tunjangan				159 orang	159 orang	16,815,715,000	16,815,715,000	18,693,335,000	Kab. Kebumen, Kebumen, Kebumen	Dana Transfer Umum - Dana Alokasi Umum	Memperkuat Stabilitas Polhukhankam Dan Transformasi Pelayanan Publik	1. Penerapan Tata Kelola Pemerintahan yang Terintegrasi melalui e-gov dan Peningkatan Kapabilitas Aparatur	Sekretariat Daerah	159 orang	17,085,715,000	SEKRETARIAT DAERAH
4	01	01	2.02	03	Pelaksanaan Penatausahaan dan Pengujian/Verifikasi Keuangan SKPD	Jumlah dokumen penatausahaan dan pengujian/verifikasi keuangan SKPD yang tersusun				4 dok	4 dok	160,000,000	160,000,000	160,000,000	Kab. Kebumen, Kebumen, Kebumen	Dana Transfer Umum-Dana Alokasi Umum	Memperkuat Stabilitas Polhukhankam Dan Transformasi Pelayanan Publik	1. Penerapan Tata Kelola Pemerintahan yang Terintegrasi melalui e-gov dan Peningkatan Kapabilitas Aparatur	Sekretariat Daerah	4 dok	164,800,000	SEKRETARIAT DAERAH
4	**01**	**01**	2.05		**Administrasi Kepegawaian Perangkat Daerah**	Jumlah bulan penyediaan administrasi kepegawaian perangkat daerah	Bulan		Bulan	12 Bulan	12 Bulan	**210,000,000**	**389,999,000**	**260,000,000**						12 Bulan	**210,300,000**	
4	01	01	2.05	03	Pendataan dan Pengolahan Administrasi Kepegawaian	Jumlah fasilitasi kepegawaian				2 kegiatan	2 kegiatan	210,000,000	210,000,000	210,000,000	Kab. Kebumen, Kebumen, Kebumen	Dana Transfer Umum-Dana Alokasi Umum	Memperkuat Stabilitas Polhukhankam Dan Transformasi Pelayanan Publik	1. Penerapan Tata Kelola Pemerintahan yang Terintegrasi melalui e-gov dan Peningkatan Kapabilitas Aparatur	Sekretariat Daerah	2 kegiatan	210,300,000	SEKRETARIAT DAERAH
4	01	01	2.05	10	Sosialisasi Peraturan Perundang-Undangan							0	179,999,000	50,000,000		DBH CHT		1. Penerapan Tata Kelola Pemerintahan yang Terintegrasi melalui e-gov dan Peningkatan Kapabilitas Aparatur 1. Penerapan Tata Kelola Pemerintahan yang Terintegrasi melalui e-gov dan Peningkatan Kapabilitas Aparatur	Sekretariat Daerah		0	SEKRETARIAT DAERAH
4	**01**	**01**	2.06		**Administrasi Umum Perangkat Daerah**	Jumlah bulan penyediaan Administrasi Umum Perangkat Daerah	bulan		bulan	12 bulan	12 bulan	**785,000,000**	**785,000,000**	**1,805,000,000**						12 bulan	**906,800,000**	
4	01	01	2.06	01	Penyediaan Komponen Instalasi Listrik/Penerangan Bangunan Kantor	Jumlah jenis penyediaan komponen instalasi listrik/penerangan bangunan kantor				4 jenis	4 jenis	70,000,000	70,000,000	170,000,000	Kab. Kebumen, Kebumen, Kebumen	Dana Transfer Umum-Dana Alokasi Umum	Memperkuat Stabilitas Polhukhankam Dan Transformasi Pelayanan Publik	1. Penerapan Tata Kelola Pemerintahan yang Terintegrasi melalui e-gov dan Peningkatan Kapabilitas Aparatur	Sekretariat Daerah	4 jenis	72,100,000	SEKRETARIAT DAERAH

Penetapan Perubahan Rencana Kerja Pemerintah Daerah (RKPD)
Kabupaten Kebumen
Tahun 2022

Kode	Urusan/ Bidang Urusan/ Program/ Kegiatan/ Sub Kegiatan	Indikator Program/ Kegiatan/ Sub Kegiatan	Target Akhir Periode RPJMD	Realisasi Capaian RKPD Tahun 2020	Prakiraan Capaian Target RKPD Tahun 2021	Capaian Kinerja dan Kerangka Pendanaan									Kelompok Sasaran	Prakiraan Maju Rencana Tahun 2023		Perangkat Daerah Penanggung Jawab
						Target 2022		Pagu Indikatif			Lokasi	Sumber Dana	Prioritas			Target	Pagu Indikatif	
						Semula	Menjadi	RKPD 2022	APBD 2022	RKPD 2022 Perubahan			Nasional	Daerah				
4 01 01 2.06 03	Penyediaan Peralatan Rumah Tangga	Penyediaan peralatan Rumah Tangga					1 paket	0	0	90,000,000	Kab. Kebumen, Kebumen, Kebumen	Dana Transfer Umum-Dana Alokasi Umum		1. Penerapan Tata Kelola Pemerintahan yang Terintegrasi melalui e-gov dan Peningkatan Kapabilitas Aparatur	Sekretariat Daerah	1 paket	99,000,000	SEKRETARIAT DAERAH
4 01 01 2.06 04	Penyediaan Bahan Logistik Kantor	Jumlah bulan penyediaan bahan logistik kantor				12 bulan	12 bulan	325,000,000	325,000,000	875,000,000	Kab. Kebumen, Kebumen, Kebumen	Dana Transfer Umum-Dana Alokasi Umum	Memperkuat Stabilitas Polhukhankam Dan Transformasi Pelayanan Publik	1. Penerapan Tata Kelola Pemerintahan yang Terintegrasi melalui e-gov dan Peningkatan Kapabilitas Aparatur	Sekretariat Daerah	12 bulan	334,000,000	SEKRETARIAT DAERAH
4 01 01 2.06 05	Penyediaan Barang Cetakan dan Penggandaan	Jumlah bulan penyediaan barang cetakan dan penggandaan				12 bulan	12 bulan	45,000,000	45,000,000	45,000,000	Kab. Kebumen, Kebumen, Kebumen	Dana Transfer Umum-Dana Alokasi Umum	Memperkuat Stabilitas Polhukhankam Dan Transformasi Pelayanan Publik	1. Penerapan Tata Kelola Pemerintahan yang Terintegrasi melalui e-gov dan Peningkatan Kapabilitas Aparatur	Sekretariat Daerah	12 bulan	46,350,000	SEKRETARIAT DAERAH
4 01 01 2.06 06	Penyediaan Bahan Bacaan dan Peraturan Perundang-undangan	Jumlah dokumen bahan bacaan dan peraturan perundang-undangan				2 jenis	2 jenis	15,000,000	15,000,000	15,000,000	Kab. Kebumen, Kebumen, Kebumen	Dana Transfer Umum-Dana Alokasi Umum	Memperkuat Stabilitas Polhukhankam Dan Transformasi Pelayanan Publik	1. Penerapan Tata Kelola Pemerintahan yang Terintegrasi melalui e-gov dan Peningkatan Kapabilitas Aparatur	Sekretariat Daerah	2 jenis	15,450,000	SEKRETARIAT DAERAH
4 01 01 2.06 07	Penyediaan Bahan/Material	Jumlah bulan penyediaan bahan/material				12 bulan	12 bulan	30,000,000	30,000,000	60,000,000	Kab. Kebumen, Kebumen, Kebumen	Dana Transfer Umum-Dana Alokasi Umum	Memperkuat Stabilitas Polhukhankam Dan Transformasi Pelayanan Publik	1. Penerapan Tata Kelola Pemerintahan yang Terintegrasi melalui e-gov dan Peningkatan Kapabilitas Aparatur	Sekretariat Daerah	12 bulan	30,900,000	SEKRETARIAT DAERAH
4 01 01 2.06 09	Penyelenggaraan Rapat Koordinasi dan Konsultasi SKPD	Jumlah rapat koordinasi dan konsultasi SKPD yang diselenggarakan				200 orang/kali	200 orang/kali	300,000,000	300,000,000	550,000,000	Kab. Kebumen, Kebumen, Kebumen	Dana Transfer Umum-Dana Alokasi Umum	Memperkuat Stabilitas Polhukhankam Dan Transformasi Pelayanan Publik	1. Penerapan Tata Kelola Pemerintahan yang Terintegrasi melalui e-gov dan Peningkatan Kapabilitas Aparatur	Sekretariat Daerah	200 orang/kali	309,000,000	SEKRETARIAT DAERAH
4 01 01 2.07	**Pengadaan Barang Milik Daerah Penunjang Urusan Pemerintah Daerah**	Jumlah unit Pengadaan Barang Milik Daerah Penunjang Urusan Pemerintah Daerah	unit		unit	0 unit	0 unit	**0**	**0**	**2,178,100,000**						0 unit	**270,250,000**	
4 01 01 2.07 05	Pengadaan Mebel	Jumlah unit mebel				5 unit	5 unit	0	0	158,000,000		Dana Transfer Umum-Dana Alokasi Umum	Memperkuat Stabilitas Polhukhankam Dan Transformasi Pelayanan Publik	1. Penerapan Tata Kelola Pemerintahan yang Terintegrasi melalui e-gov dan Peningkatan Kapabilitas Aparatur	Sekretariat Daerah	5 unit	38,500,000	SEKRETARIAT DAERAH

Penetapan Perubahan Rencana Kerja Pemerintah Daerah (RKPD)
Kabupaten Kebumen
Tahun 2022

Kode	Urusan/ Bidang Urusan/ Program/ Kegiatan/ Sub Kegiatan	Indikator Program/ Kegiatan/ Sub Kegiatan	Target Akhir Periode RPJMD	Realisasi Capaian RKPD Tahun 2020	Prakiraan Capaian Target RKPD Tahun 2021	Capaian Kinerja dan Kerangka Pendanaan									Kelompok Sasaran	Prakiraan Maju Rencana Tahun 2023		Perangkat Daerah Penanggung Jawab
						Target 2022		Pagu Indikatif			Lokasi	Sumber Dana	Prioritas			Target	Pagu Indikatif	
						Semula	Menjadi	RKPD 2022	APBD 2022	RKPD 2022 Perubahan			Nasional	Daerah				
4 01 01 2.07 06	Pengadaan Peralatan dan Mesin Lainnya	Jumlah unit pengadaan peralatan dan mesin lainnya				30 unit	30 unit	0	0	1,826,300,000	Kab. Kebumen, Kebumen, Kebumen	Dana Transfer Umum-Dana Alokasi Umum	Memperkuat Stabilitas Polhukhankam Dan Transformasi Pelayanan Publik	1. Penerapan Tata Kelola Pemerintahan yang Terintegrasi melalui e-gov dan Peningkatan Kapabilitas Aparatur	Sekretariat Daerah	30 unit	154,500,000	SEKRETARIAT DAERAH
4 01 01 2.07 10	Pengadaan Sarana dan Prasarana Gedung Kantor atau Bangunan Lainnya	Jumlah unit pengadaan sarana dan prasarana Gedung Kantor atau bangunan lainnya				25 unit	25 unit	0	0	193,800,000	Kab. Kebumen, Kebumen, Kebumen	Dana Transfer Umum-Dana Alokasi Umum	Memperkuat Stabilitas Polhukhankam Dan Transformasi Pelayanan Publik	1. Penerapan Tata Kelola Pemerintahan yang Terintegrasi melalui e-gov dan Peningkatan Kapabilitas Aparatur	Sekretariat Daerah	25 unit	77,250,000	SEKRETARIAT DAERAH
4 01 01 2.08	**Penyediaan Jasa Penunjang Urusan Pemerintahan Daerah**	Jumlah bulan penyediaan jasa penunjang urusan pemerintahan daerah	bulan		bulan	12 bulan	12 bulan	**1,243,807,000**	**1,239,263,000**	**2,294,263,000**						12 bulan	**1,281,122,000**	
4 01 01 2.08 01	Penyediaan Jasa Surat Menyurat	Jumlah bulan penyediaan jasa surat menyurat				12 bulan	12 bulan	7,591,000	7,591,000	7,591,000	Kab. Kebumen, Kebumen, Kebumen	Dana Transfer Umum-Dana Alokasi Umum	Memperkuat Stabilitas Polhukhankam Dan Transformasi Pelayanan Publik	1. Penerapan Tata Kelola Pemerintahan yang Terintegrasi melalui e-gov dan Peningkatan Kapabilitas Aparatur	Sekretariat Daerah	12 bulan	7,819,000	SEKRETARIAT DAERAH
4 01 01 2.08 02	Penyediaan Jasa Komunikasi, Sumber Daya Air dan Listrik	Jumlah bulan penyediaan jasa komunikasi,sumber daya air dan listrik				12 bulan	12 bulan	700,000,000	700,000,000	1,080,000,000	Kab. Kebumen, Kebumen, Kebumen	Dana Transfer Umum-Dana Alokasi Umum	Memperkuat Stabilitas Polhukhankam Dan Transformasi Pelayanan Publik	1. Penerapan Tata Kelola Pemerintahan yang Terintegrasi melalui e-gov dan Peningkatan Kapabilitas Aparatur	Sekretariat Daerah	12 bulan	721,000,000	SEKRETARIAT DAERAH
4 01 01 2.08 03	Penyediaan Jasa Peralatan dan Perlengkapan Kantor	Jumlah bulan penyediaan jasa peralatan dan perlengkapan kantor				12 bulan	12 bulan	46,216,000	46,216,000	136,216,000	Kab. Kebumen, Kebumen, Kebumen	Dana Transfer Umum-Dana Alokasi Umum	Memperkuat Stabilitas Polhukhankam Dan Transformasi Pelayanan Publik	1. Penerapan Tata Kelola Pemerintahan yang Terintegrasi melalui e-gov dan Peningkatan Kapabilitas Aparatur	Sekretariat Daerah	12 bulan	47,603,000	SEKRETARIAT DAERAH
4 01 01 2.08 04	Penyediaan Jasa Pelayanan Umum Kantor	Jumlah bulan penyediaan jasa pelayanan umum kantor				12 bulan	12 bulan	490,000,000	485,456,000	1,070,456,000	Kab. Kebumen, Kebumen, Kebumen	Dana Transfer Umum-Dana Alokasi Umum	Memperkuat Stabilitas Polhukhankam Dan Transformasi Pelayanan Publik	1. Penerapan Tata Kelola Pemerintahan yang Terintegrasi melalui e-gov dan Peningkatan Kapabilitas Aparatur	Sekretariat Daerah	12 bulan	504,700,000	SEKRETARIAT DAERAH
4 01 01 2.09	**Pemeliharaan Barang Milik Daerah Penunjang Urusan Pemerintahan Daerah**	Jumlah unit pemeliharaan barang milik daerah penunjang urusan pemerintahan daerah	unit		unit	127 unit	127 unit	**1,795,000,000**	**1,795,000,000**	**4,409,257,000**						127 unit	**1,163,900,000**	
4 01 01 2.09 02	Penyediaan Jasa Pemeliharaan, Biaya Pemeliharaan, Pajak, dan Perizinan Kendaraan Dinas Operasional atau Lapangan	Jumlah unit kendaraan dinas operasional atau lapangan yang terpelihara				109 unit	109 unit	325,000,000	325,000,000	1,179,257,000	Kab. Kebumen, Kebumen, Kebumen	Dana Transfer Umum-Dana Alokasi Umum	Memperkuat Stabilitas Polhukhankam Dan Transformasi Pelayanan Publik	1. Penerapan Tata Kelola Pemerintahan yang Terintegrasi melalui e-gov dan Peningkatan Kapabilitas Aparatur	Sekretariat Daerah	109 unit	334,750,000	SEKRETARIAT DAERAH

Penetapan Perubahan Rencana Kerja Pemerintah Daerah (RKPD)
Kabupaten Kebumen
Tahun 2022

Kode	Urusan/ Bidang Urusan/ Program/ Kegiatan/ Sub Kegiatan	Indikator Program/ Kegiatan/ Sub Kegiatan	Target Akhir Periode RPJMD	Realisasi Capaian RKPD Tahun 2020	Prakiraan Capaian Target RKPD Tahun 2021	Capaian Kinerja dan Kerangka Pendanaan									Kelompok Sasaran	Prakiraan Maju Rencana Tahun 2023		Perangkat Daerah Penanggung Jawab
						Target 2022		Pagu Indikatif			Lokasi	Sumber Dana	Prioritas			Target	Pagu Indikatif	
						Semula	Menjadi	RKPD 2022	APBD 2022	RKPD 2022 Perubahan			Nasional	Daerah				
4 01 01 2.09 05	Pemeliharaan Mebel	Jumlah unit mebel terpelihara				4 unit	4 unit	15,000,000	15,000,000	105,000,000	Kab. Kebumen, Kebumen, Kebumen		Memperkuat Stabilitas Polhukhankam Dan Transformasi Pelayanan Publik	1. Penerapan Tata Kelola Pemerintahan yang Terintegrasi melalui e-gov dan Peningkatan Kapabilitas Aparatur	Sekretariat Daerah	4 unit	30,900,000	SEKRETARIAT DAERAH
4 01 01 2.09 06	Pemeliharaan Peralatan dan Mesin Lainnya	Jumlah unit peraatan dan mesin lainnya terpelihara				15 unit	15 unit	30,000,000	30,000,000	95,000,000	Kab. Kebumen, Kebumen, Kebumen	Dana Transfer Umum-Dana Alokasi Umum	Memperkuat Stabilitas Polhukhankam Dan Transformasi Pelayanan Publik	1. Penerapan Tata Kelola Pemerintahan yang Terintegrasi melalui e-gov dan Peningkatan Kapabilitas Aparatur	Sekretariat Daerah	15 unit	30,900,000	SEKRETARIAT DAERAH
4 01 01 2.09 09	Pemeliharaan/Rehabilitasi Gedung Kantor dan Bangunan Lainnya	Jumlah unit gedung kantor dan bangunan lainnya terpelihara				8 unit	8 unit	1,425,000,000	1,425,000,000	3,030,000,000	Kab. Kebumen, Kebumen, Kebumen	Dana Transfer Umum-Dana Alokasi Umum	Memperkuat Stabilitas Polhukhankam Dan Transformasi Pelayanan Publik	1. Penerapan Tata Kelola Pemerintahan yang Terintegrasi melalui e-gov dan Peningkatan Kapabilitas Aparatur	Sekretariat Daerah	8 unit	767,350,000	SEKRETARIAT DAERAH
4 01 01 2.11	**Administrasi Keuangan dan Operasional Kepala Daerah dan Wakil Kepala Daerah**	Jumlah bulan penyediaan Administrasi Keuangan dan Operasional Kepala Daerah dan Wakil Kepala Daerah	Bulan		Bulan	12 Bulan	12 Bulan	**939,847,000**	**939,847,000**	**989,847,000**						12 Bulan	**983,783,000**	
4 01 01 2.11 01	Penyediaan Gaji dan Tunjangan Kepala Daerah dan Wakil Kepala Daerah	Jumlah KDH/WKDH yang mendapatkan gaji dan tunjangan				2 orang	2 orang	193,847,000	193,847,000	193,847,000	Kab. Kebumen, Kebumen, Kebumen	Dana Transfer Umum-Dana Alokasi Umum	Memperkuat Stabilitas Polhukhankam Dan Transformasi Pelayanan Publik	1. Penerapan Tata Kelola Pemerintahan yang Terintegrasi melalui e-gov dan Peningkatan Kapabilitas Aparatur	Sekretariat Daerah	2 orang	199,663,000	SEKRETARIAT DAERAH
4 01 01 2.11 02	Penyediaan Pakaian Dinas dan Atribut Kelengkapan Kepala Daerah dan Wakil Kepala Daerah	Jumlah paket pengadaan pakaian dinas Bupati dan Wakil Bupati beserta kelengkapannya				2 paket	2 paket	142,000,000	142,000,000	192,000,000	Kab. Kebumen, Semua Kecamatan, Semua Kelurahan	Dana Transfer Umum-Dana Alokasi Umum	Memperkuat Stabilitas Polhukhankam Dan Transformasi Pelayanan Publik	1. Penerapan Tata Kelola Pemerintahan yang Terintegrasi melalui e-gov dan Peningkatan Kapabilitas Aparatur	Sekretariat Daerah	2 paket	145,000,000	SEKRETARIAT DAERAH
4 01 01 2.11 03	Pelaksanaan Medical Check Up Kepala Daerah dan Wakil Kepala Daerah	Jumlah KDH/WKDH dan keluarga yang melaksanakan medical chekup				8 orang	8 orang	4,000,000	4,000,000	4,000,000	Kab. Kebumen, Kebumen, Kebumen	Dana Transfer Umum-Dana Alokasi Umum	Memperkuat Stabilitas Polhukhankam Dan Transformasi Pelayanan Publik	1. Penerapan Tata Kelola Pemerintahan yang Terintegrasi melalui e-gov dan Peningkatan Kapabilitas Aparatur	Sekretariat Daerah	8 orang	4,120,000	SEKRETARIAT DAERAH
4 01 01 2.11 04	Penyediaan Dana Penunjang Operasional Kepala Daerah dan Wakil Kepala Daerah	Jumlah bulan penyediaan dana penunjang operasional KDH/WKDH				12 bulan	12 bulan	600,000,000	600,000,000	600,000,000	Kab. Kebumen, Semua Kecamatan, Semua Kelurahan	Dana Transfer Umum-Dana Alokasi Umum	Memperkuat Stabilitas Polhukhankam Dan Transformasi Pelayanan Publik	1. Penerapan Tata Kelola Pemerintahan yang Terintegrasi melalui e-gov dan Peningkatan Kapabilitas Aparatur	Sekretariat Daerah	12 bulan	635,000,000	SEKRETARIAT DAERAH
4 01 01 2.12	**Fasilitasi Kerumahtanggaan Sekretariat Daerah**	Jumlah bulan penyediaan Fasilitasi Kerumahtanggaan Sekretariat Daerah	bulan		bulan	12 bulan	12 bulan	**580,000,000**	**580,000,000**	**785,863,000**						12 bulan	**597,401,000**	

Penetapan Perubahan Rencana Kerja Pemerintah Daerah (RKPD)
Kabupaten Kebumen
Tahun 2022

Kode	Urusan/ Bidang Urusan/ Program/ Kegiatan/ Sub Kegiatan	Indikator Program/ Kegiatan/ Sub Kegiatan	Target Akhir Periode RPJMD	Realisasi Capaian RKPD Tahun 2020	Prakiraan Capaian Target RKPD Tahun 2021	Capaian Kinerja dan Kerangka Pendanaan									Kelompok Sasaran	Prakiraan Maju Rencana Tahun 2023		Perangkat Daerah Penanggung Jawab
						Target 2022		Pagu Indikatif			Lokasi	Sumber Dana	Prioritas			Target	Pagu Indikatif	
						Semula	Menjadi	RKPD 2022	APBD 2022	RKPD 2022 Perubahan			Nasional	Daerah				
4 01 01 2.12 01	Penyediaan Kebutuhan Rumah Tangga Kepala Daerah	Jumlah bulan penyediaan kebutuhan rumah tangga Kepala Daerah				12 bulan	12 bulan	383,373,000	383,373,000	574,236,000	Kab. Kebumen, Semua Kecamatan, Semua Kelurahan	Dana Transfer Umum-Dana Alokasi Umum	Memperkuat Stabilitas Polhukhankam Dan Transformasi Pelayanan Publik	1. Penerapan Tata Kelola Pemerintahan yang Terintegrasi melalui e-gov dan Peningkatan Kapabilitas Aparatur	Sekretariat Daerah	12 bulan	394,875,000	SEKRETARIAT DAERAH
4 01 01 2.12 02	Penyediaan Kebutuhan Rumah Tangga Wakil Kepala Daerah	Jumlah bulan penyediaan kebutuhan rumah tangga Wakil Kepala Daerah				12 bulan	12 bulan	196,627,000	196,627,000	211,627,000	Kab. Kebumen, Semua Kecamatan, Semua Kelurahan	Dana Transfer Umum - Dana Alokasi Umum	Memperkuat Stabilitas Polhukhankam Dan Transformasi Pelayanan Publik	1. Penerapan Tata Kelola Pemerintahan yang Terintegrasi melalui e-gov dan Peningkatan Kapabilitas Aparatur	Sekretariat Daerah	12 bulan	202,526,000	SEKRETARIAT DAERAH
4 01 01 2.13	**Penataan Organisasi**	Jumlah dokumen kegiatan Penataan Organisasi	Dokumen		Dokumen	4 Dokumen	4 Dokumen	**795,000,000**	**556,500,000**	**556,500,000**						4 Dokumen	**576,800,000**	
4 01 01 2.13 01	Pengelolaan Kelembagaan dan Analisis Jabatan	Jumlah dokumen kelembagaan dan analisis jabatan				2 Dokumen	2 Dokumen	202,000,000	141,400,000	141,400,000	Kab. Kebumen, Semua Kecamatan, Semua Kelurahan	Dana Transfer Umum-Dana Alokasi Umum	Memperkuat Stabilitas Polhukhankam Dan Transformasi Pelayanan Publik	1. Penerapan Tata Kelola Pemerintahan yang Terintegrasi melalui e-gov dan Peningkatan Kapabilitas Aparatur	Perangkat Daerah	2 Dokumen	208,060,000	SEKRETARIAT DAERAH
4 01 01 2.13 02	Fasilitasi Pelayanan Publik dan Tata Laksana	Jumlah laporan fasilitasi pelayanan publik dan tata laksana				2 Dokumen	2 Dokumen	437,000,000	305,900,000	305,900,000	Kab. Kebumen, Semua Kecamatan, Semua Kelurahan	Dana Transfer Umum-Dana Alokasi Umum	Memperkuat Stabilitas Polhukhankam Dan Transformasi Pelayanan Publik	1. Penerapan Tata Kelola Pemerintahan yang Terintegrasi melalui e-gov dan Peningkatan Kapabilitas Aparatur	Perangkat Daerah	2 Dokumen	208,060,000	SEKRETARIAT DAERAH
4 01 01 2.13 03	Peningkatan Kinerja dan Reformasi Birokrasi	Jumlah laporan Monitoring dan evaluasi implementasi Reformasi Birokrasi				1 Dokumen	1 Dokumen	156,000,000	109,200,000	109,200,000	Kab. Kebumen, Semua Kecamatan, Semua Kelurahan	Dana Transfer Umum-Dana Alokasi Umum	Memperkuat Stabilitas Polhukhankam Dan Transformasi Pelayanan Publik	1. Penerapan Tata Kelola Pemerintahan yang Terintegrasi melalui e-gov dan Peningkatan Kapabilitas Aparatur	Perangkat Daerah	1 Dokumen	160,680,000	SEKRETARIAT DAERAH
4 01 01 2.14	**Pelaksanaan Protokol dan Komunikasi Pimpinan**	Jumlah layanan Fasilitasi Protokol dan Komunikasi Pimpinan	layanan		layanan	8 layanan	8 layanan	**564,925,000**	**524,925,000**	**524,925,000**						8 layanan	**581,872,870**	
4 01 01 2.14 01	Fasilitasi Keprotokolan	Jumlah Layanan kegiatan keprotokolan Bupati dan Wakil Bupati Kebumen				3 layanan	3 layanan	187,097,000	167,097,000	167,097,000	Kab. Kebumen, Semua Kecamatan, Semua Kelurahan	Dana Transfer Umum-Dana Alokasi Umum	Memperkuat Stabilitas Polhukhankam Dan Transformasi Pelayanan Publik	1. Penerapan Tata Kelola Pemerintahan yang Terintegrasi melalui e-gov dan Peningkatan Kapabilitas Aparatur	Pelayanan kepada KDH/ WKDH	3 layanan	192,710,000	SEKRETARIAT DAERAH
4 01 01 2.14 02	Fasilitasi Komunikasi Pimpinan	Jumlah publikasi Kegiatan Bupati dan Wakil				3 layanan	3 layanan	144,499,000	144,499,000	144,499,000	Kab. Kebumen, Semua Kecamatan, Semua Kelurahan	Dana Transfer Umum-Dana Alokasi Umum	Memperkuat Stabilitas Polhukhankam Dan Transformasi Pelayanan Publik	1. Penerapan Tata Kelola Pemerintahan yang Terintegrasi melalui e-gov dan Peningkatan Kapabilitas Aparatur	Pelayanan kepada KDH/ WKDH	3 layanan	148,834,000	SEKRETARIAT DAERAH
4 01 01 2.14 03	Pendokumentasian Tugas Pimpinan	Jumlah Dokumentasi Kegiatan Bupati dan wakil Bupati Kebumen				3 layanan	3 layanan	233,329,000	213,329,000	213,329,000	Kab. Kebumen, Semua Kecamatan,	Dana Transfer Umum-Dana Alokasi	Memperkuat Stabilitas Polhukhankam Dan Transformasi	1. Penerapan Tata Kelola Pemerintahan yang Terintegrasi	Pelayanan kepada KDH/ WKDH	3 layanan	240,328,870	SEKRETARIAT DAERAH

Penetapan Perubahan Rencana Kerja Pemerintah Daerah (RKPD)
Kabupaten Kebumen
Tahun 2022

Kode	Urusan/ Bidang Urusan/ Program/ Kegiatan/ Sub Kegiatan	Indikator Program/ Kegiatan/ Sub Kegiatan	Target Akhir Periode RPJMD	Realisasi Capaian RKPD Tahun 2020	Prakiraan Capaian Target RKPD Tahun 2021	Capaian Kinerja dan Kerangka Pendanaan									Kelompok Sasaran	Prakiraan Maju Rencana Tahun 2023		Perangkat Daerah Penanggung Jawab
						Target 2022		Pagu Indikatif			Lokasi	Sumber Dana	Prioritas			Target	Pagu Indikatif	
						Semula	Menjadi	RKPD 2022	APBD 2022	RKPD 2022 Perubahan			Nasional	Daerah				
											Semua Kelurahan	Umum	Pelayanan Publik	melalui e-gov dan Peningkatan Kapabilitas Aparatur				
4 01 02	**PROGRAM PEMERINTAHAN DAN KESEJAHTERAAN RAKYAT**	Nilai Evaluasi Kinerja Penyelenggaraan Pemerintah Daerah	nilai		nilai	2,61 nilai	2,61 nilai	**10,795,591,000**	**9,598,634,000**	**10,868,634,000**						2,61 nilai	**12,701,271,000**	
4 01 02 2.01	**Administrasi Tata Pemerintahan**	Jumlah kegiatan Administrasi Tata Pemerintahan	Kegiatan		Kegiatan	3 Kegiatan	3 Kegiatan	**522,400,000**	**384,000,000**	**384,000,000**						3 Kegiatan	**538,072,000**	
4 01 02 2.01 01	Penataan Administrasi Pemerintahan	Jumlah dokumen penataan administrasi pemerintahan				1 Dokumen	1 Dokumen	166,400,000	75,000,000	75,000,000	Kab. Kebumen, Semua Kecamatan, Semua Kelurahan	Dana Transfer Umum-Dana Alokasi Umum	Memperkuat Stabilitas Polhukhankam Dan Transformasi Pelayanan Publik	1. Penerapan Tata Kelola Pemerintahan yang Terintegrasi melalui e-gov dan Peningkatan Kapabilitas Aparatur	Administrasi Tata Pemerintahan	1 Dokumen	171,392,000	SEKRETARIAT DAERAH
4 01 02 2.01 02	Pengelolaan Administrasi Kewilayahan	Jumlah dokumen pengelolaan administrasi kewilayahan				2 kali	2 kali	127,000,000	80,000,000	80,000,000	Kab. Kebumen, Semua Kecamatan, Semua Kelurahan	Dana Transfer Umum-Dana Alokasi Umum	Memperkuat Stabilitas Polhukhankam Dan Transformasi Pelayanan Publik	1. Penerapan Tata Kelola Pemerintahan yang Terintegrasi melalui e-gov dan Peningkatan Kapabilitas Aparatur	Administrasi Tata Pemerintahan	2 kali	130,810,000	SEKRETARIAT DAERAH
4 01 02 2.01 03	Fasilitasi Pelaksanaan Otonomi Daerah	Jumlah dokumen laporan Pelaksanaan Otonomi Daerah				2 dokumen	2 dokumen	229,000,000	229,000,000	229,000,000	Kab. Kebumen, Semua Kecamatan, Semua Kelurahan	Dana Transfer Umum-Dana Alokasi Umum	Memperkuat Stabilitas Polhukhankam Dan Transformasi Pelayanan Publik	1. Penerapan Tata Kelola Pemerintahan yang Terintegrasi melalui e-gov dan Peningkatan Kapabilitas Aparatur	Administrasi Tata Pemerintahan	2 dokumen	235,870,000	SEKRETARIAT DAERAH
4 01 02 2.02	**Pelaksanaan Kebijakan Kesejahteraan Rakyat**	Jumlah kegiatan Fasilitasi Pelaksanaan Kebijakan Kesejahteraan Rakyat	Kegiatan		Kegiatan	15 Kegiatan	15 Kegiatan	**9,523,000,000**	**8,693,000,000**	**9,923,000,000**						15 Kegiatan	**11,390,500,000**	
4 01 02 2.02 01	Fasilitasi Pengelolaan Bina Mental Spiritual	Jumlah Bantuan ke Badan Amil Zakat Nasional Kabupaten Kebumen Jalan Arungbinang Nomor 20 Kebumen Rp.150.000.000 Jumlah bantuan ke Gereja Bethel Indonesia Bethel Indonesia Jl Dewi Sartika 37 Gombong, Kab. Kebumen 25.000.000 Jumlah bantuan ke Gereja Bethel Indonesia Jemaat Rajawali Kelurahan Wonokriyo Kecamatan Gombong Kab. Kebumen 25.000.000 Jumlah bantuan ke Gereja Bethel Indonesia Jl Kesatuan No. 7-8 Rt 03 Rw 01 Karanganyar Kecamatan Karanganyar Kab. Kebumen 25.000.000				1 lembaga 1 lembaga 1 lembaga 1 lembaga 1 lembaga 1 lembaga 1 lembaga 1 lembaga 1 lembaga 1 lemabga 1 lembaga 1 lembaga 1 lembaga 1 lembaga 1 lembaga 1 lembaga 1 lembaga 1 lembaga 1 lembaga 1 lembaga 1 lembaga 1 lembaga	1 lembaga 1 lembaga 1 lembaga 1 lembaga 1 lembaga 1 lembaga 1 lembaga 1 lembaga 1 lembaga 1 lemabga 1 lembaga 1 lembaga 1 lembaga 1 lembaga 1 lembaga 1 lembaga 1 lembaga 1 lembaga 1 lembaga 1 lembaga 1 lembaga 1 lembaga	8,173,000,000	7,748,000,000	8,948,000,000	Kab. Kebumen, Semua Kecamatan, Semua Kelurahan	Dana Transfer Umum-Dana Alokasi Umum	Mengembangkan Wilayah Untuk Mengurangi Kesenjangan Dan Menjamin Pemerataan	1. Penerapan Tata Kelola Pemerintahan yang Terintegrasi melalui e-gov dan Peningkatan Kapabilitas Aparatur	Masyarakat/ Organisasi Kemasyarakatan/ OPD	1 lembaga 1 lembaga	10,000,000,000	SEKRETARIAT DAERAH

Penetapan Perubahan Rencana Kerja Pemerintah Daerah (RKPD)
Kabupaten Kebumen
Tahun 2022

Kode	Urusan/ Bidang Urusan/ Program/ Kegiatan/ Sub Kegiatan	Indikator Program/ Kegiatan/ Sub Kegiatan	Target Akhir Periode RPJMD	Realisasi Capaian RKPD Tahun 2020	Prakiraan Capaian Target RKPD Tahun 2021	Capaian Kinerja dan Kerangka Pendanaan									Kelompok Sasaran	Prakiraan Maju Rencana Tahun 2023		Perangkat Daerah Penanggung Jawab
						Target 2022		Pagu Indikatif			Lokasi	Sumber Dana	Prioritas			Target	Pagu Indikatif	
						Semula	Menjadi	RKPD 2022	APBD 2022	RKPD 2022 Perubahan			Nasional	Daerah				
		Jumlah bantuan ke Gereja Bethel Indonesia Jln Puring No 407 Rt 07 Rw III Wonokriyo Gombong, Kab. Kebumen 25.000.000 Jumlah bantuan ke Gereja Bethel Indonesia Jl. Puter No. 2, Kab. Kebumen, Gombong, Wonokriyo 25.000.000 Jumlah bantuan ke Gereja Gerakan Pentakosta Pingsterbeweging Gg. Kepodang 524 Rt 04 Rw 04 Wonokriyo Kecamatan Gombong, Kab. Kebumen 25.000.000 Jumlah bantuan ke Gereja Gerakan Pentakosta Tiberias Gg. Kepodang 524 Rt 04 Rw 04 Wonokriyo Kecamatan Gombong, Kab. Kebumen 25.000.000 Jumlah bantuan ke Gereja Isa Al Masih Desa Wera Kecamatan Gombong, Kab. Kebumen 25.000.000 Jumlah bantuan ke Gereja Kapel Stasi St Maria Dukuh Panjatan Rt 08 Rw 06 Sukomulyo, Kecamatan Rowokele, Kab. Kebumen 25.000.000 Jumlah bantuan ke Gereja Pantekosta di Indonesia Jemaat Immanuel Jl Gereja No 58 Gombong Kabupaten Kebumen 25.000.000 Jumlah bantuan ke Gereja Pasamuan Umat Allah RT 01 RW 01, Desa Wonodadi Kecamatan Buayan Kab. Kebumen, 25.000.000 Jumlah bantuan ke GKJ Grujugan Desa Grujugan Kecamatan Petanahan Kab. Kebumen 25.000.000 Jumlah bantuan ke GKJ Sibango Dukuh Sibango, Bumiagung Kecamatan Rowokele, Kab. Kebumen 25.000.000 Jumlah bantuan ke Komisi Penanggulangan Acquired Immuno Defisienncy Syindrom Kabupaten Kebumen Jalan Veteran Nomor 2 Kebumen Rp.250.000.000					1 lembaga 1 lembaga 1 lembaga

Penetapan Perubahan Rencana Kerja Pemerintah Daerah (RKPD)
Kabupaten Kebumen
Tahun 2022

Kode	Urusan/ Bidang Urusan/ Program/ Kegiatan/ Sub Kegiatan	Indikator Program/ Kegiatan/ Sub Kegiatan	Target Akhir Periode RPJMD	Realisasi Capaian RKPD Tahun 2020	Prakiraan Capaian Target RKPD Tahun 2021	Capaian Kinerja dan Kerangka Pendanaan									Kelompok Sasaran	Prakiraan Maju Rencana Tahun 2023		Perangkat Daerah Penanggung Jawab
						Target 2022		Pagu Indikatif			Lokasi	Sumber Dana	Prioritas			Target	Pagu Indikatif	
						Semula	Menjadi	RKPD 2022	APBD 2022	RKPD 2022 Perubahan			Nasional	Daerah				
		Jumlah bantuan ke Madin Islamiyah Faqihiyah Desa Krakal Kecamatan Alian Kab. Kebumen, 15.000.000 Jumlah bantuan ke Madrasah Diniyah Al Kharis Desa Wonosari, Kecamatan Sadang Kabupaten Kebumen 15.000.000 Jumlah bantuan ke Madrasah Diniyah Darul Muttaqin RT 01 RW 01 Desa Jintung Kecamatan Ayah Kab. Kebumen 5.000.000 Jumlah bantuan ke Madrasah Diniyah Takmiliyah Al Falah RT. 03 RW. 02, Desa Candimulyo Kecamatan Kab. Kebumen, Kab. Kebumen 50.000.000 Jumlah bantuan ke Masjid Al Hidayah Desa Kalibening Kecamatan Karanggayam, Kab. Kebumen 25.000.000 Jumlah bantuan ke Masjid Al Hidayah Desa Karangduwur RT 04 RW 04 Kecamatan Ayah, Kab. Kebumen 25.000.000 Jumlah bantuan ke Masjid Al Ikhlas Desa Sawangan. Rt 03/ Rw 05. Kecamatan Alian, Kab. Kebumen 25.000.000 Jumlah bantuan ke Masjid Al Ikhsan Gg. Bogowonto RT 1 RW 1 Desa Wero, Kecamatan Gombong Kab. Kebumen 25.000.000 Jumlah bantuan ke Masjid Al Misbakhunnur Dusun Bendan Rt 05/01 Desa Ambalkliwonan Kecamatan Ambal, Kab. Kebumen 15.000.000 Jumlah bantuan ke Masjid Al Munawwar Dukuh Kabejen RT 02 RW 02, Desa Kuwarisan Kecamatan KutowinangunKab. Kebumen 25.000.000 Jumlah bantuan ke Masjid Annida RT 1 RW 1 Desa Wonoyoso Kecamatan Kuwarasan, Kab. Kebumen 25.000.000 Jumlah bantuan ke Masjid AN NUR Desa Kedalemankulon,				1 lembaga	1 lembaga									1 lembaga		

Penetapan Perubahan Rencana Kerja Pemerintah Daerah (RKPD)
Kabupaten Kebumen
Tahun 2022

Kode	Urusan/ Bidang Urusan/ Program/ Kegiatan/ Sub Kegiatan	Indikator Program/ Kegiatan/ Sub Kegiatan	Target Akhir Periode RPJMD	Realisasi Capaian RKPD Tahun 2020	Prakiraan Capaian Target RKPD Tahun 2021	Capaian Kinerja dan Kerangka Pendanaan									Kelompok Sasaran	Prakiraan Maju Rencana Tahun 2023		Perangkat Daerah Penanggung Jawab
						Target 2022		Pagu Indikatif			Lokasi	Sumber Dana	Prioritas			Target	Pagu Indikatif	
						Semula	Menjadi	RKPD 2022	APBD 2022	RKPD 2022 Perubahan			Nasional	Daerah				
		Kecamatan Puring Kab. Kebumen 25.000.000																
		Jumlah bantuan ke Masjid Attaqwa Desa Jabres RT 2 RW 2 Kecamatan Sruweng, Kab. Kebumen 25.000.000																
		Jumlah bantuan ke Masjid At-Taubah Dk.Legok RT 01 RW 05 Desa Purbowangi Kec Buayan, Kab. Kebumen 25.000.000																
		Jumlah bantuan ke Masjid Baitul Akbar Desa Bonjoklor Kecamatan Bonorowo Kab. Kebumen 25.000.000																
		Jumlah bantuan ke Masjid Baitul Hamid Desa Banjarwinangun, Kecamatan Petanahan Kab. Kebumen 15.000.000																
		Jumlah bantuan ke Masjid Baitul Mutaqin Desa Kali Putih Kecamatan Kutowinangun Kabupaten Kebumen 25.000.000				1 lembaga	1 lembaga									1 lembaga		
		Jumlah bantuan ke Masjid Baitul Mutaqqim Dukuh Tlogosari Rt02/07 Desa Bonjoklor. Kecamatan Bonorowo., Kab. Kebumen 25.000.000				1 lembaga	1 lembaga									1 lembaga		
		Jumlah bantuan ke Masjid Baiturrohim Dukuh Jerotengah RT. 01 RW. 08, Desa Krakal Kecamatan Alian Kab. Kebumen 25.000.000				1 lembaga	1 lembaga									1 lembaga		
		Jumlah bantuan ke Masjid Baiturrohman Dukuh Panjul Wetan RT 03 RW 03, Desa Pucangan Kecamatan Sadang Kab. Kebumen 25.000.000				1 lembaga	1 lembaga									1 lembaga		
		Jumlah bantuan ke Masjid Baiturrosyad Desa Lemahduwur, Kecamatan Kuwarasan Kab. Kebumen 30.000.000				1 lembaga	1 lembaga									1 lembaga		
		Jumlah bantuan ke Masjid Baitussalaf Dukuh Krajan, RT1 RW2 Desa LerepKebumen, Kecamatan Poncowarno, Kab. Kebumen 25.000.000				1 lembaga	1 lembaga									1 lembaga		
		Jumlah bantuan ke Masjid Baitussalaf Dukuh Krajan, RT1 RW2 Desa Lerepkebumen,				1 lembaga	1 lembaga									1 lembaga		
						3 Kegiatan	3 Kegiatan									3 Kegiatan		
						10 orang	10 orang									10 orang		
						1 orang	1 orang									1 orang		
						229 orang	229 orang									229 orang		
						252 orang	252 orang									252 orang		
						3 orang	3 orang									3 orang		
						5 orang	5 orang									5 orang		

Penetapan Perubahan Rencana Kerja Pemerintah Daerah (RKPD)
Kabupaten Kebumen
Tahun 2022

Kode	Urusan/ Bidang Urusan/ Program/ Kegiatan/ Sub Kegiatan	Indikator Program/ Kegiatan/ Sub Kegiatan	Target Akhir Periode RPJMD	Realisasi Capaian RKPD Tahun 2020	Prakiraan Capaian Target RKPD Tahun 2021	Capaian Kinerja dan Kerangka Pendanaan									Kelompok Sasaran	Prakiraan Maju Rencana Tahun 2023		Perangkat Daerah Penanggung Jawab
						Target 2022		Pagu Indikatif			Lokasi	Sumber Dana	Prioritas			Target	Pagu Indikatif	
						Semula	Menjadi	RKPD 2022	APBD 2022	RKPD 2022 Perubahan			Nasional	Daerah				
		Kecamatan Poncowarno, Kabupaten Kebumen 25.000.000 Jumlah bantuan ke Masjid Darul Khikam Desa Argopeni Kecamatan Ayah Kabupaten Kebumen 25.000.000 Jumlah bantuan ke Masjid Darul Ulum RT 01 RW 04 Dukuh 4, Desa Jlegiwinangun Kecamatan Kutowinangun Kab. Kebumen 25.000.000 Jumlah bantuan ke Masjid Desa Krakal Jumlah bantuan ke Masjid Hidayatul Khasanah RT 04 RW 05 Desa Seboro Kecamatan Sadang Kab. Kebumen 25.000.000 Jumlah bantuan ke Masjid Husnul Hidayah RT. 02 RW. 01 Dukuh Kalijambe Desa Kalisana Kecamatan Karangsambung, Kab. Kebumen 25.000.000 Jumlah bantuan ke Masjid Ibtidaussyariah Dukuh Gebrak RT. 02 RW. 07, Desa Krakal Kecamatan Alian Kab. Kebumen 25.000.000 Jumlah bantuan ke Masjid Jarulloh Desa Grogolpenatus, Kecamatan Petanahan Kab. Kebumen 15.000.000 Jumlah bantuan ke Masjid Ketugon Desa Muktisari 300.000.000 Jumlah bantuan ke Masjid Masjid Miftahul Jannah Dukuh Watutumpang Desa Tanjungsari, Kecamatan Kutowinangun Kab. Kebumen 25.000.000 Jumlah bantuan ke Masjid Miftahul Huda Dukuh Lerep RT. 02 RW. 02, Desa Karangsari Kecamatan Kutowinangun Kab. Kebumen 25.000.000 Jumlah bantuan ke Masjid Miftakhul Jannah Desa Jintung Kecamatan Ayah Kab. Kebumen 25.000.000															

Penetapan Perubahan Rencana Kerja Pemerintah Daerah (RKPD)
Kabupaten Kebumen
Tahun 2022

Kode	Urusan/ Bidang Urusan/ Program/ Kegiatan/ Sub Kegiatan	Indikator Program/ Kegiatan/ Sub Kegiatan	Target Akhir Periode RPJMD	Realisasi Capaian RKPD Tahun 2020	Prakiraan Capaian Target RKPD Tahun 2021	Capaian Kinerja dan Kerangka Pendanaan									Kelompok Sasaran	Prakiraan Maju Rencana Tahun 2023		Perangkat Daerah Penanggung Jawab
						Target 2022		Pagu Indikatif			Lokasi	Sumber Dana	Prioritas			Target	Pagu Indikatif	
						Semula	Menjadi	RKPD 2022	APBD 2022	RKPD 2022 Perubahan			Nasional	Daerah				
		Jumlah bantuan ke Masjid Mujahidin Rt 001 Rw 005 Desa Kemukus Kecamatan Gombong Kabupaten Kebumen 65.000.000 Jumlah bantuan ke Masjid Nurul Awalin Rt 05/ Rw 05 Desa Argosari Kecamatan Ayah, Kab. Kebumen 25.000.000 Jumlah bantuan ke Masjid Nurul Huda Desa Bumrejo Kecamatan Puring Kabupaten Kebumen 25.000.000 Jumlah bantuan ke Masjid Nurul Huda Desa Jatimulyo RT 02 RW 05 Kecamatan Kuwarasan, Kab. Kebumen 25.000.000 Jumlah bantuan ke Masjid Nurul Huda RT 04 RW 02 Desa Wonoyoso Kecamatan Kuwarasan, Kab. Kebumen 25.000.000 Jumlah bantuan ke Masjid Nurul Huda RT 1 RW 2 Desa Karangkemiri, Kecamatan Karanganyar Kab. Kebumen 50.000.000 Jumlah bantuan ke Masjid Nurul Huda RT 1 RW 2 Desa Karangkemiri, Kecamatan Karanganyar, Kab. Kebumen, 50.000.000 Jumlah bantuan ke Masjid Nurul Mubin RT 02 RW 08, Desa Seliling Kecamatan Alian Kab. Kebumen 25.000.000 Jumlah bantuan ke Masjid Sabilunajah Desa Babadsari Kecamatan Kutowinangun Kab. Kebumen 25.000.000 Jumlah bantuan ke Mushoal Jabal Nur Dukuh Sawangan Watusodong RT 01 RW 06, Desa Wonoharjo Kecamatan Rowokele Kab. Kebumen 15.000.000 Jumlah bantuan ke Mushola Ad-Dzakirin Desa Grogolbeningsari, Kecamatan Petanahan Kab. Kebumen 15.000.000 Jumlah bantuan ke Mushola Al Barukah Dukuh Bojong RT 5 RW 1																

Penetapan Perubahan Rencana Kerja Pemerintah Daerah (RKPD)
Kabupaten Kebumen
Tahun 2022

Kode	Urusan/ Bidang Urusan/ Program/ Kegiatan/ Sub Kegiatan	Indikator Program/ Kegiatan/ Sub Kegiatan	Target Akhir Periode RPJMD	Realisasi Capaian RKPD Tahun 2020	Prakiraan Capaian Target RKPD Tahun 2021	Capaian Kinerja dan Kerangka Pendanaan									Kelompok Sasaran	Prakiraan Maju Rencana Tahun 2023		Perangkat Daerah Penanggung Jawab
						Target 2022		Pagu Indikatif			Lokasi	Sumber Dana	Prioritas			Target	Pagu Indikatif	
						Semula	Menjadi	RKPD 2022	APBD 2022	RKPD 2022 Perubahan			Nasional	Daerah				
		Kelaurahan Panjer Kecamatan Kebumen Kebumen Kab. Kebumen 370.000.000 Jumlah bantuan ke Mushola Al Hayat Desa Sukomulyo Kecamatan Rowokele Kab. Kebumen 15.000.000 Jumlah bantuan ke Mushola Al Hidayah Desa Triwarno Kecamatan Kutowinangun Kab. Kebumen 15.000.000 Jumlah bantuan ke Mushola Al Hidayah Dukuh Kaliterus RT 04 RW 04, Desa Karanggayam Kecamatan Karanggayam Kab. Kebumen 15.000.000 Jumlah bantuan ke Mushola Al-Huda Desa Kabuaran, Prembun, Kab. Kebumen, Prembun, Kabuaran 15.000.000 Jumlah bantuan ke Mushola Al Ihsan RT 01 RW 01 Desa Kalipoh Kecamatan Ayah Kab. Kebumen 15.000.000 Jumlah bantuan ke Mushola Al Ikhlas Desa Jintung Kecamatan Ayah Kab. Kebumen 15.000.000 Jumlah bantuan ke Mushola Al-Ikhlas RT 04/01 Desa Ngabean Kec Mirit, Kab. Kebumen 15.000.000 Jumlah bantuan ke Mushola Al Ikhlas RT3 RW 3 Kelurahan Karanganyar, Kecamatan Karanganyar Kab. Kebumen 20.000.000 Jumlah bantuan ke Mushola Al Ikhlas RT 3 RW 3 Kelurahan Karanganyar, Kecamatan Karanganyar Kab. Kebumen 23.000.000 Jumlah bantuan ke Mushola Al Iqlas Desa Karangduwur RT 02 RW 04, Kecamatan Ayah Kab. Kebumen 15.000.000 Jumlah bantuan ke Mushola Al Khamidiyah Desa Arjowinangun Kecamatan Puring Kab. Kebumen 15.000.000 Jumlah bantuan ke Mushola Al Maruf RT4 RW 5 Dukuh Pesawahan Desa Plumbon																

Penetapan Perubahan Rencana Kerja Pemerintah Daerah (RKPD)
Kabupaten Kebumen
Tahun 2022

Kode	Urusan/ Bidang Urusan/ Program/ Kegiatan/ Sub Kegiatan	Indikator Program/ Kegiatan/ Sub Kegiatan	Target Akhir Periode RPJMD	Realisasi Capaian RKPD Tahun 2020	Prakiraan Capaian Target RKPD Tahun 2021	Capaian Kinerja dan Kerangka Pendanaan									Kelompok Sasaran	Prakiraan Maju Rencana Tahun 2023		Perangkat Daerah Penanggung Jawab
						Target 2022		Pagu Indikatif			Lokasi	Sumber Dana	Prioritas			Target	Pagu Indikatif	
						Semula	Menjadi	RKPD 2022	APBD 2022	RKPD 2022 Perubahan			Nasional	Daerah				
		Kecamatan Karangsambung, Kab. Kebumen 15.000.000 Jumlah bantuan ke Mushola Al Mubaroq Desa Jintung Kecamatan Ayah Kab. Kebumen 15.000.000 Jumlah bantuan ke Mushola Al Mutakim RT 3 RW 5 Dukuh Pesawahan Desa Plumbon Kecamatan Karangsambung, Kab. Kebumen 15.000.000 Jumlah bantuan ke Mushola Assaadah Dukuh Jayanlor Rt 01 RW 05 Desa Bonjoklor Kecamatan Bonorowo, Kab. Kebumen 15.000.000 Jumlah bantuan ke Mushola As Salam RT 05 RW 01 Desa Kalipoh Kecamatan Ayah Kab. Kebumen 15.000.000 Jumlah bantuan ke Mushola Asyiraj Dukuh Karangsari Rt 03 / Rw 01 Desa Wetonwetan Kecamatan Puring Kab. Kebumen 15.000.000 Jumlah bantuan ke Mushola At Taqwa Desa Mekarsari Kecamatan Kutowinangun Kab. Kebumen 15.000.000 Jumlah bantuan ke Mushola Baitul Amin RT 04 RW 02, Desa Pucangan Kecamatan Sadang Kab. Kebumen 15.000.000 Jumlah bantuan ke Mushola Baitul Mutaqin Desa Jintung Kecamatan Ayah Kab. Kebumen 15.000.000 Jumlah bantuan ke Mushola Baitul Mutaqin Desa Kaliputuh, Kecamatan Kutowinangun Kabupaten Kebumen 15.000.000 Jumlah bantuan ke Mushola Baiturahmah RT. 03 RW. 02, Desa Sidomukti Kecamatan Ambal Kab. Kebumen 15.000.000 Jumlah bantuan ke Mushola Darul Mutakdir RT 02 RW 02, Desa Bonorowo Kecamatan Bonorowo Kab. Kebumen																

Penetapan Perubahan Rencana Kerja Pemerintah Daerah (RKPD)
Kabupaten Kebumen
Tahun 2022

Kode	Urusan/ Bidang Urusan/ Program/ Kegiatan/ Sub Kegiatan	Indikator Program/ Kegiatan/ Sub Kegiatan	Target Akhir Periode RPJMD	Realisasi Capaian RKPD Tahun 2020	Prakiraan Capaian Target RKPD Tahun 2021	Capaian Kinerja dan Kerangka Pendanaan									Kelompok Sasaran	Prakiraan Maju Rencana Tahun 2023		Perangkat Daerah Penanggung Jawab
						Target 2022		Pagu Indikatif			Lokasi	Sumber Dana	Prioritas			Target	Pagu Indikatif	
						Semula	Menjadi	RKPD 2022	APBD 2022	RKPD 2022 Perubahan			Nasional	Daerah				
		15.000.000 Jumlah bantuan ke Mushola Darul Muttaqin Desa Bonorowo Kec Bonorowo, Kab. Kebumen 15.000.000 Jumlah bantuan ke Mushola Darussaadah Dukuh Legok, RT3 RW4 Desa Blater, Kecamatan Poncowarno, Kab. Kebumen 15.000.000 Jumlah bantuan ke Mushola Miftahul Huda Desa Kalijaya Kecamatan Alian Kab. Kebumen 15.000.000 Jumlah bantuan ke Mushola Miftahul Huda Rt 02 RW 02, Desa Tersobo Kecamatan Prembun Kab. Kebumen 15.000.000 Jumlah bantuan ke Mushola Miftahul Huda RT 03 RW 03 Dukuh Gunung Mujil,Desa Wonosari Kecamatan Sadang Kab. Kebumen 15.000.000 Jumlah bantuan ke Mushola Musdolah RT 04 RW 02 Desa Pecarikan Kec Prembun, Kab. Kebumen 15.000.000 Jumlah bantuan ke Mushola Nurul Huda Desa Wadasmalang, Kecamatan Karangsambung Kab. Kebumen 15.000.000 Jumlah bantuan ke Mushola Nurul Huda Jalan Meles RT 01 RW 01, Desa Gumawang Kecamatan Kuwarasan Kab. Kebumen 15.000.000 Jumlah bantuan ke Mushola Nurul Iman Desa Lemahduwur Kecamatan Kuwarasan, Kab. Kebumen 15.000.000 Jumlah bantuan ke Mushola Nurul Iman Desa Lemahduwur Kecamatan Kuwarasan Kabupaten Kebumen 15.000.000 Jumlah bantuan ke Mushola Nurul Iman Desa Sidoharjo, Kecamatan Puring Kab. Kebumen 15.000.000															

Penetapan Perubahan Rencana Kerja Pemerintah Daerah (RKPD)
Kabupaten Kebumen
Tahun 2022

Kode	Urusan/ Bidang Urusan/ Program/ Kegiatan/ Sub Kegiatan	Indikator Program/ Kegiatan/ Sub Kegiatan	Target Akhir Periode RPJMD	Realisasi Capaian RKPD Tahun 2020	Prakiraan Capaian Target RKPD Tahun 2021	Capaian Kinerja dan Kerangka Pendanaan									Kelompok Sasaran	Prakiraan Maju Rencana Tahun 2023		Perangkat Daerah Penanggung Jawab
						Target 2022		Pagu Indikatif			Lokasi	Sumber Dana	Prioritas			Target	Pagu Indikatif	
						Semula	Menjadi	RKPD 2022	APBD 2022	RKPD 2022 Perubahan			Nasional	Daerah				
		Jumlah bantuan ke Mushola Nurul Iman Desa Weton Wetan, Kecamatan Puring, Kab. Kebumen 15.000.000 Jumlah bantuan ke Mushola Nurul Iman Jalan Candi Wulan RT 01 RW 01, Desa Gandusari Kecamatan Kuwarasan Kab. Kebumen 15.000.000 Jumlah bantuan ke Mushola Nurul Iman RT. 02 RW. 01, Desa Pasir Kecamatan Ayah Kab. Kebumen 50.000.000 Jumlah bantuan ke Mushola Nurul Iman Rt 03 Rw 04 Desa Grenggeng Kecamatan Karanganyar, Kab. Kebumen 15.000.000 Jumlah bantuan ke Mushola Roudhotu Maungidhoh Rt 01 Rw 01 Desa Klopogodo Kecamatan Gombong Kabupaten Kebumen 15.000.000 Jumlah bantuan ke Mushola Salikil Muhtadi RT3 RW 3 Desa Lemahduwur, Kecamatan Kuwarasan Kab. Kebumen 15.000.000 Jumlah bantuan ke Mushola Waliyulloh Dukuh Kepodang Rt 03 Rw 05 Desa Sampang Kecamatan Sempor, Kab. Kebumen 25.000.000 Jumlah bantuan ke Musholla Al-Baroqah Dukuh Jatiwera RT. 03 RW. 07, Desa Krakal Kecamatan Alian Kab. Kebumen 15.000.000 Jumlah bantuan ke Musholla Al-Falah Desa Bonjoklor, Kecamatan Bonorowo, Kab. Kebumen 15.000.000 Jumlah bantuan ke Musholla Al Falah Desa Jabres RT 4 RW 4 Kecamatan Sruweng, Kab. Kebumen 15.000.000 Jumlah bantuan ke Musholla Al Huda Rt 02/ Rw 02 Desa Rangkah Kecamatan Buayan, Kab. Kebumen 15.000.000 Jumlah bantuan ke Musholla Al Ikhlas Desa Jatiroto Kecamatan Buayan, Kab. Kebumen																

Penetapan Perubahan Rencana Kerja Pemerintah Daerah (RKPD)
Kabupaten Kebumen
Tahun 2022

Kode	Urusan/ Bidang Urusan/ Program/ Kegiatan/ Sub Kegiatan	Indikator Program/ Kegiatan/ Sub Kegiatan	Target Akhir Periode RPJMD	Realisasi Capaian RKPD Tahun 2020	Prakiraan Capaian Target RKPD Tahun 2021	Capaian Kinerja dan Kerangka Pendanaan									Kelompok Sasaran	Prakiraan Maju Rencana Tahun 2023		Perangkat Daerah Penanggung Jawab
						Target 2022		Pagu Indikatif			Lokasi	Sumber Dana	Prioritas			Target	Pagu Indikatif	
						Semula	Menjadi	RKPD 2022	APBD 2022	RKPD 2022 Perubahan			Nasional	Daerah				
		15.000.000 Jumlah bantuan ke Musholla Al Iman Rt 04/ Rw 02 Desa Wonodadi Kecamatan Buayan, Kab. Kebumen 15.000.000 Jumlah bantuan ke Musholla Al Karomah Desa Kretek Kecamatan Rowokele, Kab. Kebumen 15.000.000 Jumlah bantuan ke Musholla Ar-Rahmah Dukuh Kalikarang RT. 02 RW. 04, Desa Langse Kecamatan Karangsambung Kab. Kebumen 15.000.000 Jumlah bantuan ke Musholla Baitul Mumin Desa Wagirpandan Kecamatan Rowokele Kab. Kebumen 15.000.000 Jumlah bantuan ke Musholla Baitul Mumin Dukuh Kempyung RT. 06 RW. 03, Kab. Kebumen, Karangsambung, Pujotirto 15.000.000 Jumlah bantuan ke Musholla Darussafah Dukuh Kalikayen RT. 02 RW. 04, Desa Pucangan Kecamatan Sadang Kab. Kebumen 15.000.000 Jumlah bantuan ke Musholla Darussalam RT 01 RW 05, Desa Kalipoh Kecamatan Ayah Kab. Kebumen 15.000.000 Jumlah bantuan ke Musholla Miftahul Huda RT. 04 RW. 04, Desa Widoro Kecamatan Karangsambung Kab. Kebumen 15.000.000 Jumlah bantuan ke Musholla Miftakhul Huda Dukuh Pekuncen Desa Krandegan, Kec Puring, Kab. Kebumen 15.000.000 Jumlah bantuan ke Musholla Nur Karimah Rt 01/ Rw 03 Desa Purbowangi Kecamatan Buayan, Kab. Kebumen 15.000.000 Jumlah bantuan ke Musholla Nur Salam Desa Pandansari RT 3 RW 3 Kecamatan Sruweng, Kab. Kebumen 15.000.000 Jumlah bantuan ke Musholla Nurul Hidayah RT. 02 RW. 04, Desa																

Penetapan Perubahan Rencana Kerja Pemerintah Daerah (RKPD)
Kabupaten Kebumen
Tahun 2022

Kode	Urusan/ Bidang Urusan/ Program/ Kegiatan/ Sub Kegiatan	Indikator Program/ Kegiatan/ Sub Kegiatan	Target Akhir Periode RPJMD	Realisasi Capaian RKPD Tahun 2020	Prakiraan Capaian Target RKPD Tahun 2021	Capaian Kinerja dan Kerangka Pendanaan									Kelompok Sasaran	Prakiraan Maju Rencana Tahun 2023		Perangkat Daerah Penanggung Jawab
						Target 2022		Pagu Indikatif			Lokasi	Sumber Dana	Prioritas			Target	Pagu Indikatif	
						Semula	Menjadi	RKPD 2022	APBD 2022	RKPD 2022 Perubahan			Nasional	Daerah				
		Krakal Kecamatan Alian Kab. Kebumen 15.000.000 Jumlah bantuan ke Musholla Roudhotulmutaqin Desa Jemur, Kecamatan Pejagoan, Kab. Kebumen 15.000.000 Jumlah bantuan ke Musholla Sabilil Muttaqin RT. 02 RW. 05, Desa Widoro Kecamatan Karangsambung Kab. Kebumen 15.000.000 Jumlah bantuan ke Musholla Tajdidul Iman Dukuh Pagerkemiri RT. 01 RW. 05, Desa Krakal Kecamatan Alian Kab. Kebumen 15.000.000 Jumlah bantuan ke PCNU Kabupaten Kebumen Rp.600.000.000 Jumlah bantuan ke PD Muhamadiyah Kabupaten Kebumen Rp.250.000.000 Jumlah bantuan ke Pondok Al Hidayah Kelurahan Bumirejo, Kecamatan Kebumen, Kabupaten Kebumen 150.000.000 Jumlah bantuan ke Pondok Pesantren Darussaadah Rt 02 / Rw 02, Desa Kritig Kecamatan Petanahan Kab. Kebumen 750.000.000 Jumlah bantuan ke Pondok Pesantren Salafiyah Gg Walikonang 2 Rt 02 Rw 05 Kelurahan Bumirejo Kecamatan Kebumen, Kab. Kebumen 25.000.000 Jumlah bantuan ke TPQ Al Anshor Dukuh Sawangan RT.01 RW.05 Desa Wonoharjo Kecamatan Rowokele, Kab. Kebumen 60.000.000 Jumlah bantuan ke TPQ Al Ihsan Desa Kalirejo Kecamatan Kebumen, Kab. Kebumen, 15.000.000 Jumlah bantuan ke TPQ AN NUR Desa Kuwarasan, Kecamatan Kuwarasan Kab. Kebumen 15.000.000 Jumlah bantuan ke TPQ AN NUR Desa Kuwarasan, Kecamatan																

Penetapan Perubahan Rencana Kerja Pemerintah Daerah (RKPD)
Kabupaten Kebumen
Tahun 2022

Kode	Urusan/ Bidang Urusan/ Program/ Kegiatan/ Sub Kegiatan	Indikator Program/ Kegiatan/ Sub Kegiatan	Target Akhir Periode RPJMD	Realisasi Capaian RKPD Tahun 2020	Prakiraan Capaian Target RKPD Tahun 2021	Capaian Kinerja dan Kerangka Pendanaan									Kelompok Sasaran	Prakiraan Maju Rencana Tahun 2023		Perangkat Daerah Penanggung Jawab
						Target 2022		Pagu Indikatif			Lokasi	Sumber Dana	Prioritas			Target	Pagu Indikatif	
						Semula	Menjadi	RKPD 2022	APBD 2022	RKPD 2022 Perubahan			Nasional	Daerah				
		Kuwarasan Kabupaten Kebumen 15.000.000 Jumlah bantuan ke TPQ Darul Maarif Dukuh Lengkong RT. 01 RW. 03 Desa Kalijaya Kecamatan Alian Kab. Kebumen 15.000.000 Jumlah bantuan ke TPQ Darul Muttaqien RT. 01 RW. 04, Desa Seliling Kecamatan Alia Kab. Kebumen 15.000.000 Jumlah bantuan ke TPQ Hikmatul Hidayah Dukuh Dukuh Watu Tumpang RT. 03 RW. 005, Desa Karangsambung Kecamatan Karangsambung Kab. Kebumen 15.000.000 Jumlah bantuan ke TPQ Miftahul Huda Dukuh Tamansari RT. 03 RW. 06, Desa Krakal Kecamatan Alian Kab. Kebumen 15.000.000 Jumlah bantuan ke TPQ Nahdlatul Athfal RT 03 RW 04, Desa Gandusari Kecamatan Kuwarasan Kab. Kebumen 15.000.000 Jumlah bantuan ke TPQ Nurul Hikmah RT. 04 RW. 02, Desa Kalibagor Kecamatan Kebumen Kab. Kebumen 50.000.000 Jumlah bantuan ke TPQ Nurul Huda Desa Tlepok, Kab. Kebumen, Karangsambung, Tlepok 15.000.000 Jumlah bantuan ke TPQ Nurul Huda RT. 06 RW. 01, Desa Tlepok Kecamatan Karangsambung Kab. Kebumen 15.000.000 Jumlah bantuan ke TPQ Tarbiyatul Athfal Rt 01/ Rw 03 Desa Jatiroto Kecamatan Buayan, Kab. Kebumen 15.000.000 Jumlah bantuan ke Vihara Vanna Metta Bhumi Dusun Temetes RT 01 RW 15, Desa Wonoharjo Kecamatan Rowokele Kab. Kebumen 25.000.000 Jumlah kegiatan Fasilitasi Haji, MTQ,dan Fasilitasi pelaksanaan Belanja Hibah kepada Badan dan Lembaga																

Penetapan Perubahan Rencana Kerja Pemerintah Daerah (RKPD)
Kabupaten Kebumen
Tahun 2022

Kode	Urusan/ Bidang Urusan/ Program/ Kegiatan/ Sub Kegiatan	Indikator Program/ Kegiatan/ Sub Kegiatan	Target Akhir Periode RPJMD	Realisasi Capaian RKPD Tahun 2020	Prakiraan Capaian Target RKPD Tahun 2021	Capaian Kinerja dan Kerangka Pendanaan									Kelompok Sasaran	Prakiraan Maju Rencana Tahun 2023		Perangkat Daerah Penanggung Jawab
						Target 2022		Pagu Indikatif			Lokasi	Sumber Dana	Prioritas			Target	Pagu Indikatif	
						Semula	Menjadi	RKPD 2022	APBD 2022	RKPD 2022 Perubahan			Nasional	Daerah				
		Terbantunya 10 orang santri pada Ponpes Nurul Falah Desa Jabres Kecamatan Sruweng Kebumen Terbantunya 1 orang santri Ponpes Tathmainnul Qulub Kelurahan Tamanwinangun Kebumen Terbantunya 229 orang santri pada Ponpes Al-Kahfi Somalangu Desa Sumberadi Kecamatan Kebumen Terbantunya 252 orang santri pada Ponpes Al Istikomah Desa Tanjungsari Kecamatan Petanahan Kebumen Terbantunya 3 orang santri pada Ponpes Mambaul Hisan Desa Sitibentar Kecamatan Mirit Kebumen Terbantunya 5 orang santri pada Ponpes An Nahdiyah Jl.Goa Jatijajar Km. 2 Demangsari Ayah															
4 01 02 2.02 02	Pelaksanaan Kebijakan, Evaluasi, dan Capaian Kinerja terkait Kesejahteraan Sosial	Jumlah Fasilitasi kegiatan Evaluasi, Pelaksanaan Kebijakan dan Capaian Kinerja terkait Kesejahteraan Sosial				7 Kegiatan	7 Kegiatan	575,000,000	400,000,000	400,000,000	Kab. Kebumen, Semua Kecamatan, Semua Kelurahan	Dana Transfer Umum-Dana Alokasi Umum	Mengembangkan Wilayah Untuk Mengurangi Kesenjangan Dan Menjamin Pemerataan	1. Penerapan Tata Kelola Pemerintahan yang Terintegrasi melalui e-gov dan Peningkatan Kapabilitas Aparatur	Masyarakat/ Organisasi Kemasyarakatan/ OPD	7 Kegiatan	592,250,000	SEKRETARIAT DAERAH
4 01 02 2.02 03	Pelaksanaan Kebijakan, Evaluasi, dan Capaian Kinerja terkait Kesejahteraan Masyarakat	Jumlah Kegiatan fasilitasi Evaluasi, Pelaksanaan Kebijakan dan Capaian Kinerja terkait Kesejahteraan Masyarakat				6 Kegiatan	6 Kegiatan	775,000,000	545,000,000	575,000,000	Kab. Kebumen, Semua Kecamatan, Semua Kelurahan	Dana Transfer Umum-Dana Alokasi Umum	Mengembangkan Wilayah Untuk Mengurangi Kesenjangan Dan Menjamin Pemerataan	1. Penerapan Tata Kelola Pemerintahan yang Terintegrasi melalui e-gov dan Peningkatan Kapabilitas Aparatur	Masyarakat/ Organisasi Kemasyarakatan/ OPD	6 Kegiatan	798,250,000	SEKRETARIAT DAERAH
4 01 02 2.03	**Fasilitasi dan Koordinasi Hukum**	Jumlah kegiatan Fasilitasi dan Koordinasi Hukum	Kegiatan		Kegiatan	3 Kegiatan	3 Kegiatan	**695,191,000**	**486,634,000**	**526,634,000**						3 Kegiatan	**716,049,000**	
4 01 02 2.03 01	Fasilitasi Penyusunan Produk Hukum Daerah	Jumlah dokumen produk hukum daerah				550 Dokumen	550 Dokumen	97,185,000	78,950,000	78,950,000	Kab. Kebumen, Semua Kecamatan, Semua Kelurahan	Dana Transfer Umum-Dana Alokasi Umum	Memperkuat Stabilitas Polhukhankam Dan Transformasi Pelayanan Publik	1. Penerapan Tata Kelola Pemerintahan yang Terintegrasi melalui e-gov dan Peningkatan Kapabilitas Aparatur	Masyarakat dan OPD	550 Dokumen	100,101,000	SEKRETARIAT DAERAH
4 01 02 2.03 02	Fasilitasi Bantuan Hukum	Jumlah perkara yang mendapatkan fasilitasi bantuan hukum				12 perkara	12 perkara	403,137,000	328,903,000	368,903,000	Kab. Kebumen, Semua Kecamatan, Semua Kelurahan	Dana Transfer Umum-Dana Alokasi Umum	Memperkuat Stabilitas Polhukhankam Dan Transformasi Pelayanan Publik	1. Penerapan Tata Kelola Pemerintahan yang Terintegrasi melalui e-gov dan Peningkatan Kapabilitas Aparatur	Masyarakat dan OPD	12 perkara	415,232,000	SEKRETARIAT DAERAH
4 01 02 2.03 03	Pendokumentasian Produk Hukum dan Pengelolaan	Jumlah Kegiatan Pendokumentasian				6 kegiatan	6 kegiatan	194,869,000	78,781,000	78,781,000	Kab. Kebumen,	Dana Transfer	Memperkuat Stabilitas Polhukhankam	1. Penerapan Tata Kelola Pemerintahan	Masyarakat dan OPD	6 kegiatan	200,716,000	SEKRETARIAT DAERAH

Penetapan Perubahan Rencana Kerja Pemerintah Daerah (RKPD)
Kabupaten Kebumen
Tahun 2022

Kode	Urusan/ Bidang Urusan/ Program/ Kegiatan/ Sub Kegiatan	Indikator Program/ Kegiatan/ Sub Kegiatan	Target Akhir Periode RPJMD	Realisasi Capaian RKPD Tahun 2020	Prakiraan Capaian Target RKPD Tahun 2021	Capaian Kinerja dan Kerangka Pendanaan									Kelompok Sasaran	Prakiraan Maju Rencana Tahun 2023		Perangkat Daerah Penanggung Jawab
						Target 2022		Pagu Indikatif			Lokasi	Sumber Dana	Prioritas			Target	Pagu Indikatif	
						Semula	Menjadi	RKPD 2022	APBD 2022	RKPD 2022 Perubahan			Nasional	Daerah				
	Informasi Hukum	Produk Hukum dan Pengelolaan Informasi Hukum									Semua Kecamatan, Semua Kelurahan	Umum-Dana Alokasi Umum	Dan Transformasi Pelayanan Publik	yang Terintegrasi melalui e-gov dan Peningkatan Kapabilitas Aparatur				
4 01 02 2.04	**Fasilitasi Kerjasama Daerah**	Jumlah dokumen kerjasama dengan pihak lainnya	Dokumen		Dokumen	5 Dokumen	5 Dokumen	**55,000,000**	**35,000,000**	**35,000,000**						5 Dokumen	**56,650,000**	
4 01 02 2.04 01	Fasilitasi Kerja Sama Dalam Negeri	Jumlah dokumen kerjasama daerah dengan pihak lain				5 Dokumen	5 Dokumen	55,000,000	35,000,000	35,000,000	Kab. Kebumen, Semua Kecamatan, Semua Kelurahan	Dana Transfer Umum-Dana Alokasi Umum	Memperkuat Stabilitas Polhukhankam Dan Transformasi Pelayanan Publik	1. Penerapan Tata Kelola Pemerintahan yang Terintegrasi melalui e-gov dan Peningkatan Kapabilitas Aparatur	Kerjasama Daerah	5 Dokumen	56,650,000	SEKRETARIAT DAERAH
4 01 03	**PROGRAM PEREKONOMIAN DAN PEMBANGUNAN**	Indeks kualitas kebijakan pembangunan	%		%	87 %	87 %	**2,966,554,000**	**2,707,199,000**	**2,206,039,000**						87 %	**3,574,943,000**	
4 01 03 2.01	**Pelaksanaan Kebijakan Perekonomian**	Jumlah dokumen fasilitasi pelaksanaan kebijakan perekonomian	Dokumen		Dokumen	3 Dokumen	3 Dokumen	**522,406,000**	**376,868,000**	**326,868,000**						3 Dokumen	**536,579,000**	
4 01 03 2.01 01	Koordinasi, Sinkronisasi, Monitoring dan Evaluasi Kebijakan Pengelolaan BUMD dan BLUD	Jumlah laporan monev pengelolaan BUMD dan BLUD				2 Dokumen	2 Dokumen	361,688,000	250,150,000	250,150,000	Kab. Kebumen, Semua Kecamatan, Semua Kelurahan	Dana Transfer Umum - Dana Alokasi Umum	Memperkuat Ketahanan Ekonomi Untuk Pertumbuhan Yang Berkualitas dan Berkeadilan	1. Penerapan Tata Kelola Pemerintahan yang Terintegrasi melalui e-gov dan Peningkatan Kapabilitas Aparatur	BUMD/ BLUD	2 Dokumen	372,539,000	SEKRETARIAT DAERAH
4 01 03 2.01 02	Pengendalian dan Distribusi Perekonomian	Jumlah dokumen laporan monev pengendalian dan distribusi perekonomian				1 Dokumen	1 Dokumen	160,718,000	126,718,000	76,718,000	Kab. Kebumen, Semua Kecamatan, Semua Kelurahan	Dana Transfer Umum - Dana Alokasi Umum	Memperkuat Ketahanan Ekonomi Untuk Pertumbuhan Yang Berkualitas dan Berkeadilan	1. Penerapan Tata Kelola Pemerintahan yang Terintegrasi melalui e-gov dan Peningkatan Kapabilitas Aparatur	BUMD/ BLUD	1 Dokumen	164,040,000	SEKRETARIAT DAERAH
4 01 03 2.02	**Pelaksanaan Administrasi Pembangunan**	Jumlah Kegiatan Pelaksanaan Administrasi Pembangunan	Dokumen		Dokumen	2 Dokumen	2 Dokumen	**400,000,000**	**310,000,000**	**310,000,000**						2 Dokumen	**412,000,000**	
4 01 03 2.02 02	Pengendalian dan Evaluasi Program Pembangunan	Jumlah laporan Monitoring Pengendalian Pembangunan				12 Dokumen	12 Dokumen	190,000,000	131,500,000	131,500,000	Kab. Kebumen, Semua Kecamatan, Semua Kelurahan	Dana Transfer Umum-Dana Alokasi Umum	Memperkuat Stabilitas Polhukhankam Dan Transformasi Pelayanan Publik	1. Penerapan Tata Kelola Pemerintahan yang Terintegrasi melalui e-gov dan Peningkatan Kapabilitas Aparatur	OPD	12 Dokumen	195,700,000	SEKRETARIAT DAERAH
4 01 03 2.02 03	Pengelolaan Evaluasi dan Pelaporan Pelaksanaan Pembangunan	Jumlah Laporan Pelaksanaan Pembangunan				12 Dokumen	12 Dokumen	210,000,000	178,500,000	178,500,000	Kab. Kebumen, Semua Kecamatan, Semua Kelurahan	Dana Transfer Umum-Dana Alokasi Umum	Memperkuat Stabilitas Polhukhankam Dan Transformasi Pelayanan Publik	1. Penerapan Tata Kelola Pemerintahan yang Terintegrasi melalui e-gov dan Peningkatan Kapabilitas Aparatur	OPD	12 Dokumen	216,300,000	SEKRETARIAT DAERAH
4 01 03 2.03	**Pengelolaan Pengadaan Barang dan Jasa**	Jumlah Laporan Fasilitasi Pengelolaan Pengadaan Barang dan Jasa	Dokumen		Dokumen	4 Dokumen	4 Dokumen	**1,600,000,000**	**1,268,000,000**	**1,268,000,000**						4 Dokumen	**2,176,391,000**	
4 01 03 2.03 01	Pengelolaan Pengadaan Barang dan Jasa	Jumlah laporan fasilitasi pengadaan melaui SPSE				2 Dokumen	2 Dokumen	968,760,000	818,000,000	818,000,000	Kab. Kebumen, Semua Kecamatan,	Dana Transfer Umum-Dana Alokasi	Memperkuat Stabilitas Polhukhankam Dan Transformasi	1. Penerapan Tata Kelola Pemerintahan yang Terintegrasi	OPD	2 Dokumen	1,456,213,000	SEKRETARIAT DAERAH

Penetapan Perubahan Rencana Kerja Pemerintah Daerah (RKPD)
Kabupaten Kebumen
Tahun 2022

Kode	Urusan/ Bidang Urusan/ Program/ Kegiatan/ Sub Kegiatan	Indikator Program/ Kegiatan/ Sub Kegiatan	Target Akhir Periode RPJMD	Realisasi Capaian RKPD Tahun 2020	Prakiraan Capaian Target RKPD Tahun 2021	Capaian Kinerja dan Kerangka Pendanaan									Kelompok Sasaran	Prakiraan Maju Rencana Tahun 2023		Perangkat Daerah Penanggung Jawab
						Target 2022		Pagu Indikatif			Lokasi	Sumber Dana	Prioritas			Target	Pagu Indikatif	
						Semula	Menjadi	RKPD 2022	APBD 2022	RKPD 2022 Perubahan			Nasional	Daerah				
											Semua Kelurahan	Umum	Pelayanan Publik	melalui e-gov dan Peningkatan Kapabilitas Aparatur				
4 01 03 2.03 02	Pengelolaan Layanan Pengadaan secara Elektronik	Jumlah Laporan Fasilitasi layanan pengadaan secara elektronik				1 Dokumen	1 Dokumen	172,490,000	170,000,000	170,000,000	Kab. Kebumen, Semua Kecamatan, Semua Kelurahan	Dana Transfer Umum-Dana Alokasi Umum	Memperkuat Stabilitas Polhukhankam Dan Transformasi Pelayanan Publik	1. Penerapan Tata Kelola Pemerintahan yang Terintegrasi melalui e-gov dan Peningkatan Kapabilitas Aparatur	OPD	1 Dokumen	177,665,000	SEKRETARIAT DAERAH
4 01 03 2.03 03	Pembinaan dan Advokasi Pengadaan Barang dan Jasa	Jumlah laporan fasilitasi pembinaan dan advokasi Pengadaan Barang dan Jasa				1 Dokumen	1 Dokumen	458,750,000	280,000,000	280,000,000	Kab. Kebumen, Semua Kecamatan, Semua Kelurahan	Dana Transfer Umum-Dana Alokasi Umum	Memperkuat Stabilitas Polhukhankam Dan Transformasi Pelayanan Publik	1. Penerapan Tata Kelola Pemerintahan yang Terintegrasi melalui e-gov dan Peningkatan Kapabilitas Aparatur	OPD	1 Dokumen	542,513,000	SEKRETARIAT DAERAH
4 01 03 2.04	**Pemantauan Kebijakan Sumber Daya Alam**	Jumlah Dokumen Kegiatan Pemantauan Kebijakan Sumber Daya Alam	Dokumen		Dokumen	4 Dokumen	4 Dokumen	**444,148,000**	**752,331,000**	**301,171,000**						4 Dokumen	**449,973,000**	
4 01 03 2.04 01	Koordinasi, Sinkronisasi, dan Evaluasi Kebijakan Pertanian, Kehutanan, Kelautan, dan Perikanan	Jumlah laporan monev pelaksanaan kebiajkan pertanian, kehutanan, kelautan dan perikanan dan Dokumen Hasil Monitoring Kegiatan DBHCHT				2 Dokumen	2 Dokumen	384,148,000	735,308,000	284,148,000	Kab. Kebumen, Semua Kecamatan, Semua Kelurahan	DBH CHT Dana Transfer Umum - Dana Alokasi Umum	Memperkuat Stabilitas Polhukhankam Dan Transformasi Pelayanan Publik	1. Penerapan Tata Kelola Pemerintahan yang Terintegrasi melalui e-gov dan Peningkatan Kapabilitas Aparatur	OPD	2 Dokumen	388,173,000	SEKRETARIAT DAERAH
4 01 03 2.04 02	Koordinasi, Sinkronisasi, dan Evaluasi Kebijakan Pertambangan dan Lingkungan Hidup	Jumlah laporan monev pelaksanaan kebijakan pertambangan dan lingkungan hidup				1 Dokumen	1 Dokumen	10,000,000	3,600,000	3,600,000	Kab. Kebumen, Semua Kecamatan, Semua Kelurahan	Dana Transfer Umum - Dana Alokasi Umum	Memperkuat Stabilitas Polhukhankam Dan Transformasi Pelayanan Publik	1. Penerapan Tata Kelola Pemerintahan yang Terintegrasi melalui e-gov dan Peningkatan Kapabilitas Aparatur	OPD	1 Dokumen	10,300,000	SEKRETARIAT DAERAH
4 01 03 2.04 03	Koordinasi, Sinkronisasi, dan Evaluasi Kebijakan Energi dan Air	Jumlah laporan monev pelaksanaan kebijakan energi dan air				1 Dokumen	1 Dokumen	50,000,000	13,423,000	13,423,000	Kab. Kebumen, Semua Kecamatan, Semua Kelurahan	Dana Transfer Umum - Dana Alokasi Umum	Memperkuat Stabilitas Polhukhankam Dan Transformasi Pelayanan Publik	1. Penerapan Tata Kelola Pemerintahan yang Terintegrasi melalui e-gov dan Peningkatan Kapabilitas Aparatur	OPD	1 Dokumen	51,500,000	SEKRETARIAT DAERAH
		TOTAL						**37,651,439,000**	**36,092,082,000**	**45,731,763,000**							**40,098,957,870**	

Penetapan Perubahan Rencana Kerja Pemerintah Daerah (RKPD)
Kabupaten Kebumen
Tahun 2022

Kode					Urusan/ Bidang Urusan/ Program/ Kegiatan/ Sub Kegiatan	Indikator Program/ Kegiatan/ Sub Kegiatan	Target Akhir Periode RPJMD	Realisasi Capaian RKPD Tahun 2020	Prakiraan Capaian Target RKPD Tahun 2021	Capaian Kinerja dan Kerangka Pendanaan								Kelompok Sasaran	Prakiraan Maju Rencana Tahun 2023		Perangkat Daerah Penanggung Jawab
										Target 2022		Pagu Indikatif			Lokasi	Sumber Dana	Prioritas			Target	Pagu Indikatif	
										Semula	Menjadi	RKPD 2022	APBD 2022	RKPD 2022 Perubahan			Nasional	Daerah				
4					**UNSUR PENDUKUNG URUSAN PEMERINTAHAN**																	
4	**02**				**SEKRETARIAT DPRD**							**52,531,180,000**	**52,207,196,000**	**55,798,822,000**							**53,249,283,000**	
4	**02**	**01**			**PROGRAM PENUNJANG URUSAN PEMERINTAHAN DAERAH KABUPATEN/KOTA**	Cakupan pelayanan penunjang urusan pemerintahan daerah	%		%	100 %	100 %	**37,606,680,000**	**37,591,680,000**	**39,791,806,000**						100 %	**37,764,283,000**	
4	**02**	**01**	2.01		**Perencanaan, Penganggaran, dan Evaluasi Kinerja Perangkat Daerah**	Jumlah dokumen perencanaan dan evaluasi kinerja perangkat daerah yang tersusun	Dokumen		Dokumen	8 Dokumen	8 Dokumen	**70,000,000**	**60,000,000**	**60,000,000**						8 Dokumen	**71,800,000**	
4	02	01	2.01	01	Penyusunan Dokumen Perencanaan Perangkat Daerah	Jumlah Dokumen Perencanaan Perangkat Daerah yang Tersusun				5 Dokumen	5 Dokumen	60,000,000	55,000,000	55,000,000	Semua Kab/Kota, Semua Kecamatan, Semua Kelurahan	Dana Transfer Umum-Dana Alokasi Umum	Memperkuat Stabilitas Polhukhankam Dan Transformasi Pelayanan Publik	1. Penerapan Tata Kelola Pemerintahan yang Terintegrasi melalui e-gov dan Peningkatan Kapabilitas Aparatur 1. Penerapan Tata Kelola Pemerintahan yang Terintegrasi melalui e-gov dan Peningkatan Kapabilitas Aparatur	Sekretariat DPRD	5 Dokumen	61,500,000	SEKRETARIAT DPRD
4	02	01	2.01	07	Evaluasi Kinerja Perangkat Daerah	Jumlah dokumen Evaluasi Kinerja Perangkat Daerah yang tersusun				3 Dokumen	3 Dokumen	10,000,000	5,000,000	5,000,000	Semua Kab/Kota, Semua Kecamatan, Semua Kelurahan	Dana Transfer Umum-Dana Alokasi Umum	Memperkuat Stabilitas Polhukhankam Dan Transformasi Pelayanan Publik	1. Penerapan Tata Kelola Pemerintahan yang Terintegrasi melalui e-gov dan Peningkatan Kapabilitas Aparatur 1. Penerapan Tata Kelola Pemerintahan yang Terintegrasi melalui e-gov dan Peningkatan Kapabilitas Aparatur	Sekretariat DPRD	3 Dokumen	10,300,000	SEKRETARIAT DPRD
4	**02**	**01**	2.02		**Administrasi Keuangan Perangkat Daerah**	Jumlah bulan administrasi keuangan perangkat daerah	Bulan		Bulan	12 Bulan	12 Bulan	**2,938,602,000**	**2,933,602,000**	**3,772,728,000**						12 Bulan	**3,178,657,000**	
4	02	01	2.02	01	Penyediaan Gaji dan Tunjangan ASN	Jumlah ASN yang mendapatkan gaji dan tunjangan				31 Orang	31 Orang	2,833,602,000	2,833,602,000	3,672,728,000	Semua Kab/Kota, Semua Kecamatan, Semua Kelurahan	Dana Transfer Umum-Dana Alokasi Umum	Memperkuat Stabilitas Polhukhankam Dan Transformasi Pelayanan Publik	1. Penerapan Tata Kelola Pemerintahan yang Terintegrasi melalui e-gov dan Peningkatan Kapabilitas Aparatur	Sekretariat DPRD	31 Orang	3,073,657,000	SEKRETARIAT DPRD
4	02	01	2.02	03	Pelaksanaan Penatausahaan dan Pengujian/Verifikasi Keuangan SKPD	Jumlah Dokumen penatausahaan dan pengujian/verifikasi keuangan SKPD yang tersusun				4 Dokumen	4 Dokumen	105,000,000	100,000,000	100,000,000		Dana Transfer Umum-Dana Alokasi Umum	Memperkuat Stabilitas Polhukhankam Dan Transformasi Pelayanan Publik	1. Penerapan Tata Kelola Pemerintahan yang Terintegrasi melalui e-gov dan Peningkatan Kapabilitas Aparatur	Sekretariat DPRD	4 Dokumen	105,000,000	SEKRETARIAT DPRD

Penetapan Perubahan Rencana Kerja Pemerintah Daerah (RKPD)
Kabupaten Kebumen
Tahun 2022

Kode	Urusan/ Bidang Urusan/ Program/ Kegiatan/ Sub Kegiatan	Indikator Program/ Kegiatan/ Sub Kegiatan	Target Akhir Periode RPJMD	Realisasi Capaian RKPD Tahun 2020	Prakiraan Capaian Target RKPD Tahun 2021	Capaian Kinerja dan Kerangka Pendanaan									Kelompok Sasaran	Prakiraan Maju Rencana Tahun 2023		Perangkat Daerah Penanggung Jawab
						Target 2022		Pagu Indikatif			Lokasi	Sumber Dana	Prioritas			Target	Pagu Indikatif	
						Semula	Menjadi	RKPD 2022	APBD 2022	RKPD 2022 Perubahan			Nasional	Daerah				
4 02 01 2.05	**Administrasi Kepegawaian Perangkat Daerah**	Jumlah Bulan Pemenuhan Administrasi Kepegawaian Perangkat Daerah	Bulan		Bulan	12 Bulan	12 Bulan	**150,000,000**	**150,000,000**	**150,000,000**						12 Bulan	**140,000,000**	
4 02 01 2.05 10	Sosialisasi Peraturan Perundang-Undangan	Jumlah Pertemuan ASDEKSI/Sosialisasi perundangan-undangan yang diikuti				4 Kali	4 Kali	100,000,000	100,000,000	100,000,000	Semua Kab/Kota, Semua Kecamatan, Semua Kelurahan	Dana Transfer Umum-Dana Alokasi Umum	Memperkuat Stabilitas Polhukhankam Dan Transformasi Pelayanan Publik	1. Penerapan Tata Kelola Pemerintahan yang Terintegrasi melalui e-gov dan Peningkatan Kapabilitas Aparatur	Sekretariat DPRD	4 Kali	90,000,000	SEKRETARIAT DPRD
4 02 01 2.05 11	Bimbingan Teknis Implementasi Peraturan Perundang-Undangan	Jumlah orang mengikuti Bimbingan Teknis Implementasi Peraturan perundang-undangan				31 orang	31 orang	50,000,000	50,000,000	50,000,000		Dana Transfer Umum-Dana Alokasi Umum	Memperkuat Stabilitas Polhukhankam Dan Transformasi Pelayanan Publik	1. Penerapan Tata Kelola Pemerintahan yang Terintegrasi melalui e-gov dan Peningkatan Kapabilitas Aparatur	Sekretariat DPRD	31 orang	50,000,000	SEKRETARIAT DPRD
4 02 01 2.06	**Administrasi Umum Perangkat Daerah**	Jumlah Bulan Pemenuhan Administrasi Kepegawaian Perangkat Daerah	Bulan		Bulan	12 Bulan	12 Bulan	**375,000,000**	**375,000,000**	**395,000,000**						12 Bulan	**349,000,000**	
4 02 01 2.06 01	Penyediaan Komponen Instalasi Listrik/Penerangan Bangunan Kantor	Jumlah jenis Penyediaan Komponen Instalasi Listrik/Penerangan Bangunan Kantor				4 Jenis	4 Jenis	15,000,000	15,000,000	15,000,000	Kab. Kebumen, Semua Kecamatan, Semua Kelurahan	Dana Transfer Umum-Dana Alokasi Umum	Memperkuat Stabilitas Polhukhankam Dan Transformasi Pelayanan Publik	1. Penerapan Tata Kelola Pemerintahan yang Terintegrasi melalui e-gov dan Peningkatan Kapabilitas Aparatur	Sekretariat DPRD	4 Jenis	15,500,000	SEKRETARIAT DPRD
4 02 01 2.06 04	Penyediaan Bahan Logistik Kantor	Jumlah bulan penyediaan Bahan Logistik Kantor				12 Bulan	12 Bulan	80,000,000	80,000,000	100,000,000	Semua Kab/Kota, Semua Kecamatan, Semua Kelurahan	Dana Transfer Umum-Dana Alokasi Umum	Memperkuat Stabilitas Polhukhankam Dan Transformasi Pelayanan Publik	1. Penerapan Tata Kelola Pemerintahan yang Terintegrasi melalui e-gov dan Peningkatan Kapabilitas Aparatur	Sekretariat DPRD	12 Bulan	82,000,000	SEKRETARIAT DPRD
4 02 01 2.06 05	Penyediaan Barang Cetakan dan Penggandaan	Jumlah bulan Penyediaan Barang Cetakan dan Penggandaan				12 Bulan	12 Bulan	110,000,000	110,000,000	110,000,000	Semua Kab/Kota, Semua Kecamatan, Semua Kelurahan	Dana Transfer Umum-Dana Alokasi Umum	Memperkuat Stabilitas Polhukhankam Dan Transformasi Pelayanan Publik	1. Penerapan Tata Kelola Pemerintahan yang Terintegrasi melalui e-gov dan Peningkatan Kapabilitas Aparatur	Sekretariat DPRD	12 Bulan	100,000,000	SEKRETARIAT DPRD
4 02 01 2.06 06	Penyediaan Bahan Bacaan dan Peraturan Perundang-undangan	Jumlah Bulan Penyediaan Bahan Bacaan dan Peraturan Perundang-undangan				12 Bulan	12 Bulan	20,000,000	20,000,000	20,000,000	Semua Kab/Kota, Semua Kecamatan, Semua Kelurahan	Dana Transfer Umum-Dana Alokasi Umum	Memperkuat Stabilitas Polhukhankam Dan Transformasi Pelayanan Publik	1. Penerapan Tata Kelola Pemerintahan yang Terintegrasi melalui e-gov dan Peningkatan Kapabilitas Aparatur	Sekretariat DPRD	12 Bulan	20,000,000	SEKRETARIAT DPRD
4 02 01 2.06 07	Penyediaan Bahan/Material	Jumlah bulan penyediaan Bahan/Material				12 Bulan	12 Bulan	30,000,000	30,000,000	30,000,000	Semua Kab/Kota, Semua Kecamatan, Semua Kelurahan	Dana Transfer Umum-Dana Alokasi Umum	Memperkuat Stabilitas Polhukhankam Dan Transformasi Pelayanan Publik	1. Penerapan Tata Kelola Pemerintahan yang Terintegrasi melalui e-gov dan Peningkatan Kapabilitas Aparatur	Sekretariat DPRD	12 Bulan	31,000,000	SEKRETARIAT DPRD
4 02 01 2.06 09	Penyelenggaraan Rapat Koordinasi dan Konsultasi SKPD	Jumlah Bulan Pemenuhan Kebutuhan Koordinasi				12 Bulan	12 Bulan	100,000,000	100,000,000	100,000,000	Semua Kab/Kota,	Dana Transfer	Memperkuat Stabilitas Polhukhankam	1. Penerapan Tata Kelola Pemerintahan	Sekretariat DPRD	12 Bulan	80,000,000	SEKRETARIAT DPRD

Penetapan Perubahan Rencana Kerja Pemerintah Daerah (RKPD)
Kabupaten Kebumen
Tahun 2022

Kode	Urusan/ Bidang Urusan/ Program/ Kegiatan/ Sub Kegiatan	Indikator Program/ Kegiatan/ Sub Kegiatan	Target Akhir Periode RPJMD	Realisasi Capaian RKPD Tahun 2020	Prakiraan Capaian Target RKPD Tahun 2021	Capaian Kinerja dan Kerangka Pendanaan									Kelompok Sasaran	Prakiraan Maju Rencana Tahun 2023		Perangkat Daerah Penanggung Jawab
						Target 2022		Pagu Indikatif			Lokasi	Sumber Dana	Prioritas			Target	Pagu Indikatif	
						Semula	Menjadi	RKPD 2022	APBD 2022	RKPD 2022 Perubahan			Nasional	Daerah				
		dan Konsultasi SKPD									Semua Kecamatan, Semua Kelurahan	Umum-Dana Alokasi Umum	Dan Transformasi Pelayanan Publik	yang Terintegrasi melalui e-gov dan Peningkatan Kapabilitas Aparatur				
4 02 01 2.06 10	Penatausahaan Arsip Dinamis pada SKPD	Jumlah Bulan Pemenuhan Penatausahaan Arsip Dinamis				12 Bulan	12 Bulan	20,000,000	20,000,000	20,000,000		Dana Transfer Umum-Dana Alokasi Umum	Memperkuat Stabilitas Polhukhankam Dan Transformasi Pelayanan Publik	1. Penerapan Tata Kelola Pemerintahan yang Terintegrasi melalui e-gov dan Peningkatan Kapabilitas Aparatur	Sekretariat DPRD	12 Bulan	20,500,000	SEKRETARIAT DPRD
4 02 01 2.07	**Pengadaan Barang Milik Daerah Penunjang Urusan Pemerintah Daerah**	Jumlah Unit Barang Milik Daerah yang diadakan	unit		unit	0 unit	0 unit	**0**	**0**	**247,000,000**						0 unit	**25,000,000**	
4 02 01 2.07 05	Pengadaan Mebel	Jumlah unit Mebel				0 Unit	0 Unit	0	0	0	Semua Kab/Kota, Semua Kecamatan, Semua Kelurahan	Dana Transfer Umum-Dana Alokasi Umum	Memperkuat Stabilitas Polhukhankam Dan Transformasi Pelayanan Publik	1. Penerapan Tata Kelola Pemerintahan yang Terintegrasi melalui e-gov dan Peningkatan Kapabilitas Aparatur	Sekretariat DPRD	0 Unit	0	SEKRETARIAT DPRD
4 02 01 2.07 06	Pengadaan Peralatan dan Mesin Lainnya	Jumlah unit Peralatan dan Mesin Lainnya				0 Unit	0 Unit	0	0	237,000,000	Semua Kab/Kota, Semua Kecamatan, Semua Kelurahan	Dana Transfer Umum-Dana Alokasi Umum	Memperkuat Stabilitas Polhukhankam Dan Transformasi Pelayanan Publik	1. Penerapan Tata Kelola Pemerintahan yang Terintegrasi melalui e-gov dan Peningkatan Kapabilitas Aparatur	Sekretariat DPRD	0 Unit	10,000,000	SEKRETARIAT DPRD
4 02 01 2.07 10	Pengadaan Sarana dan Prasarana Gedung Kantor atau Bangunan Lainnya	Jumlah Unit Sarana dan Prasarana Gedung Kantor atau Bangunan Lainnya yang Disediakan					1 unit	0	0	10,000,000	Kab. Kebumen, Kebumen, Kebumen	Dana Transfer Umum-Dana Alokasi Umum		1. Penerapan Tata Kelola Pemerintahan yang Terintegrasi melalui e-gov dan Peningkatan Kapabilitas Aparatur	Sekretariat DPRD	1 unit	15,000,000	SEKRETARIAT DPRD
4 02 01 2.08	**Penyediaan Jasa Penunjang Urusan Pemerintahan Daerah**	Jumlah bulan Penyediaan Jasa Penunjang Urusan Pemerintahan Daerah	Bulan		Bulan	12 Bulan	12 Bulan	**519,000,000**	**519,000,000**	**519,000,000**						12 Bulan	**533,500,000**	
4 02 01 2.08 01	Penyediaan Jasa Surat Menyurat	Jumlah bulan Penyediaan Jasa Surat Menyurat				12 Bulan	12 Bulan	4,000,000	4,000,000	4,000,000	Semua Kab/Kota, Semua Kecamatan, Semua Kelurahan	Dana Transfer Umum-Dana Alokasi Umum	Memperkuat Stabilitas Polhukhankam Dan Transformasi Pelayanan Publik	1. Penerapan Tata Kelola Pemerintahan yang Terintegrasi melalui e-gov dan Peningkatan Kapabilitas Aparatur	Sekretariat DPRD	12 Bulan	3,500,000	SEKRETARIAT DPRD
4 02 01 2.08 02	Penyediaan Jasa Komunikasi, Sumber Daya Air dan Listrik	Jumlah bulan Penyediaan Jasa Komunikasi, Sumber Daya Air dan Listrik				12 Bulan	12 Bulan	320,000,000	320,000,000	320,000,000	Semua Kab/Kota, Semua Kecamatan, Semua Kelurahan	Dana Transfer Umum-Dana Alokasi Umum	Memperkuat Stabilitas Polhukhankam Dan Transformasi Pelayanan Publik	1. Penerapan Tata Kelola Pemerintahan yang Terintegrasi melalui e-gov dan Peningkatan Kapabilitas Aparatur	Sekretariat DPRD	12 Bulan	330,000,000	SEKRETARIAT DPRD
4 02 01 2.08 03	Penyediaan Jasa Peralatan dan Perlengkapan Kantor	Jumlah bulan Penyediaan Jasa Peralatan dan Perlengkapan Kantor				12 Bulan	12 Bulan	35,000,000	35,000,000	35,000,000	Semua Kab/Kota, Semua Kecamatan, Semua Kelurahan	Dana Transfer Umum-Dana Alokasi Umum	Memperkuat Stabilitas Polhukhankam Dan Transformasi Pelayanan Publik	1. Penerapan Tata Kelola Pemerintahan yang Terintegrasi melalui e-gov dan Peningkatan Kapabilitas	Sekretariat DPRD	12 Bulan	35,000,000	SEKRETARIAT DPRD

Penetapan Perubahan Rencana Kerja Pemerintah Daerah (RKPD)
Kabupaten Kebumen
Tahun 2022

Kode	Urusan/ Bidang Urusan/ Program/ Kegiatan/ Sub Kegiatan	Indikator Program/ Kegiatan/ Sub Kegiatan	Target Akhir Periode RPJMD	Realisasi Capaian RKPD Tahun 2020	Prakiraan Capaian Target RKPD Tahun 2021	Capaian Kinerja dan Kerangka Pendanaan									Kelompok Sasaran	Prakiraan Maju Rencana Tahun 2023		Perangkat Daerah Penanggung Jawab
						Target 2022		Pagu Indikatif			Lokasi	Sumber Dana	Prioritas			Target	Pagu Indikatif	
						Semula	Menjadi	RKPD 2022	APBD 2022	RKPD 2022 Perubahan			Nasional	Daerah				
														Aparatur				
4 02 01 2.08 04	Penyediaan Jasa Pelayanan Umum Kantor	Jumlah bulan Penyediaan Jasa Pelayanan Umum Kantor				12 Bulan	12 Bulan	160,000,000	160,000,000	160,000,000	Semua Kab/Kota, Semua Kecamatan, Semua Kelurahan	Dana Transfer Umum-Dana Alokasi Umum	Memperkuat Stabilitas Polhukhankam Dan Transformasi Pelayanan Publik	1. Penerapan Tata Kelola Pemerintahan yang Terintegrasi melalui e-gov dan Peningkatan Kapabilitas Aparatur	Sekretariat DPRD	12 Bulan	165,000,000	SEKRETARIAT DPRD
4 02 01 2.09	**Pemeliharaan Barang Milik Daerah Penunjang Urusan Pemerintahan Daerah**	Jumlah unit Pemenuhan Pemeliharaan Barang Milik Daerah	unit		unit	115 unit	115 unit	**302,252,000**	**302,252,000**	**592,252,000**						115 unit	**367,500,000**	
4 02 01 2.09 01	Penyediaan Jasa Pemeliharaan, Biaya Pemeliharaan dan Pajak Kendaraan Perorangan Dinas atau Kendaraan Dinas Jabatan	Jumlah Unit Kendaraan Dinas Perorangan dan Kendaraan Dinas Jabat yang dipelihara				34 Unit	34 Unit	232,252,000	232,252,000	422,252,000	Semua Kab/Kota, Semua Kecamatan, Semua Kelurahan	Dana Transfer Umum-Dana Alokasi Umum	Memperkuat Stabilitas Polhukhankam Dan Transformasi Pelayanan Publik	1. Penerapan Tata Kelola Pemerintahan yang Terintegrasi melalui e-gov dan Peningkatan Kapabilitas Aparatur	Sekretariat DPRD	34 Unit	240,000,000	SEKRETARIAT DPRD
4 02 01 2.09 05	Pemeliharaan Mebel	Jumlah Unit Mebel yang dipelihara				25 Unit	25 Unit	15,000,000	15,000,000	15,000,000	Semua Kab/Kota, Semua Kecamatan, Semua Kelurahan	Dana Transfer Umum-Dana Alokasi Umum	Memperkuat Stabilitas Polhukhankam Dan Transformasi Pelayanan Publik	1. Penerapan Tata Kelola Pemerintahan yang Terintegrasi melalui e-gov dan Peningkatan Kapabilitas Aparatur	Sekretariat DPRD	25 Unit	15,500,000	SEKRETARIAT DPRD
4 02 01 2.09 06	Pemeliharaan Peralatan dan Mesin Lainnya	Jumlah Unit Peralatan dan Mesin yang dipelihara				55 Unit	55 Unit	25,000,000	25,000,000	25,000,000	Semua Kab/Kota, Semua Kecamatan, Semua Kelurahan	Dana Transfer Umum-Dana Alokasi Umum	Memperkuat Stabilitas Polhukhankam Dan Transformasi Pelayanan Publik	1. Penerapan Tata Kelola Pemerintahan yang Terintegrasi melalui e-gov dan Peningkatan Kapabilitas Aparatur	Sekretariat DPRD	55 Unit	50,000,000	SEKRETARIAT DPRD
4 02 01 2.09 09	Pemeliharaan/Rehabilitasi Gedung Kantor dan Bangunan Lainnya	Jumlah Unit Gedung Kantor yang dipelihara				1 Unit	1 Unit	30,000,000	30,000,000	130,000,000	Semua Kab/Kota, Semua Kecamatan, Semua Kelurahan	Dana Transfer Umum-Dana Alokasi Umum	Memperkuat Stabilitas Polhukhankam Dan Transformasi Pelayanan Publik	1. Penerapan Tata Kelola Pemerintahan yang Terintegrasi melalui e-gov dan Peningkatan Kapabilitas Aparatur	Sekretariat DPRD	1 Unit	62,000,000	SEKRETARIAT DPRD
4 02 01 2.15	**Layanan Keuangan dan Kesejahteraan DPRD**	Jumlah Bulan Pemenuhan Layanan Keuangan dan Kesejahteraan Anggota DPRD	Bulan		Bulan	12 Bulan	12 Bulan	**32,314,826,000**	**32,314,826,000**	**33,118,826,000**						12 Bulan	**32,132,326,000**	
4 02 01 2.15 01	Penyelenggaraan Administrasi Keuangan DPRD	Jumlah Anggota DPRD yang memperoleh Gaji dan Tunjangan				50 Orang	50 Orang	31,792,326,000	31,792,326,000	32,596,326,000	Semua Kab/Kota, Semua Kecamatan, Semua Kelurahan	PENDAPATAN ASLI DAERAH (PAD)	Memperkuat Stabilitas Polhukhankam Dan Transformasi Pelayanan Publik	1. Penerapan Tata Kelola Pemerintahan yang Terintegrasi melalui e-gov dan Peningkatan Kapabilitas Aparatur	DPRD Kab. Kebumen	50 Orang	31,792,326,000	SEKRETARIAT DPRD
4 02 01 2.15 02	Penyediaan Pakaian Dinas dan Atribut DPRD	Jumlah Stel Pakaian Dinas dan Atribut yang disediakan untuk setiap Anggota DPRD				6 Stel	6 Stel	472,500,000	472,500,000	472,500,000	Semua Kab/Kota, Semua Kecamatan, Semua Kelurahan	Dana Transfer Umum-Dana Alokasi Umum	Memperkuat Stabilitas Polhukhankam Dan Transformasi Pelayanan Publik	1. Penerapan Tata Kelola Pemerintahan yang Terintegrasi melalui e-gov dan Peningkatan Kapabilitas Aparatur	DPRD Kab. Kebumen	6 Stel	290,000,000	SEKRETARIAT DPRD

Penetapan Perubahan Rencana Kerja Pemerintah Daerah (RKPD)
Kabupaten Kebumen
Tahun 2022

Kode	Urusan/ Bidang Urusan/ Program/ Kegiatan/ Sub Kegiatan	Indikator Program/ Kegiatan/ Sub Kegiatan	Target Akhir Periode RPJMD	Realisasi Capaian RKPD Tahun 2020	Prakiraan Capaian Target RKPD Tahun 2021	Capaian Kinerja dan Kerangka Pendanaan									Kelompok Sasaran	Prakiraan Maju Rencana Tahun 2023		Perangkat Daerah Penanggung Jawab
						Target 2022		Pagu Indikatif			Lokasi	Sumber Dana	Prioritas			Target	Pagu Indikatif	
						Semula	Menjadi	RKPD 2022	APBD 2022	RKPD 2022 Perubahan			Nasional	Daerah				
4 02 01 2.15 03	Pelaksanaan Medical Check Up DPRD	Jumlah Anggota DPRD yang memperoleh layanan medical check up				50 Orang	50 Orang	50,000,000	50,000,000	50,000,000	Semua Kab/Kota, Semua Kecamatan, Semua Kelurahan	Dana Transfer Umum-Dana Alokasi Umum	Memperkuat Stabilitas Polhukhankam Dan Transformasi Pelayanan Publik	1. Penerapan Tata Kelola Pemerintahan yang Terintegrasi melalui e-gov dan Peningkatan Kapabilitas Aparatur	DPRD Kab. Kebumen	50 Orang	50,000,000	SEKRETARIAT DPRD
4 02 01 2.16	**Layanan Administrasi DPRD**	Jumlah Bulan Pemenuhan Layanan Administrasi DPRD	Bulan		Bulan	12 Bulan	12 Bulan	**937,000,000**	**937,000,000**	**937,000,000**						12 Bulan	**966,500,000**	
4 02 01 2.16 02	Fasilitasi Fraksi DPRD	Jumlah Bulan Pemenuhan Fasilitasi Fraksi DPRD				12 Bulan	12 Bulan	72,000,000	72,000,000	72,000,000	Semua Kab/Kota, Semua Kecamatan, Semua Kelurahan	Dana Transfer Umum-Dana Alokasi Umum	Memperkuat Stabilitas Polhukhankam Dan Transformasi Pelayanan Publik	1. Penerapan Tata Kelola Pemerintahan yang Terintegrasi melalui e-gov dan Peningkatan Kapabilitas Aparatur	DPRD Kab. Kebumen	12 Bulan	75,000,000	SEKRETARIAT DPRD
4 02 01 2.16 03	Fasilitasi Rapat Koordinasi dan Konsultasi DPRD	Jumlah bulan pemenuhan fasilitasi rapat koordinasi dan konsultasi DPRD				12 Bulan	12 Bulan	850,000,000	850,000,000	850,000,000	Semua Kab/Kota, Semua Kecamatan, Semua Kelurahan	Dana Transfer Umum-Dana Alokasi Umum	Memperkuat Stabilitas Polhukhankam Dan Transformasi Pelayanan Publik	1. Penerapan Tata Kelola Pemerintahan yang Terintegrasi melalui e-gov dan Peningkatan Kapabilitas Aparatur	DPRD Kab. Kebumen	12 Bulan	875,500,000	SEKRETARIAT DPRD
4 02 01 2.16 04	Penyediaan Kebutuhan Rumah Tangga DPRD	Jumlah Bulan Pemenuhan Kebutuhan Rumah Tangga DPRD				12 Bulan	12 Bulan	15,000,000	15,000,000	15,000,000	Semua Kab/Kota, Semua Kecamatan, Semua Kelurahan	Dana Transfer Umum-Dana Alokasi Umum	Memperkuat Stabilitas Polhukhankam Dan Transformasi Pelayanan Publik	1. Penerapan Tata Kelola Pemerintahan yang Terintegrasi melalui e-gov dan Peningkatan Kapabilitas Aparatur	DPRD Kab. Kebumen	12 Bulan	16,000,000	SEKRETARIAT DPRD
4 02 02	**PROGRAM DUKUNGAN PELAKSANAAN TUGAS DAN FUNGSI DPRD**	Persentase Fasilitasi Pelaksanaan Tugas dan Fungsi DPRD yang terpenuhi	Persen		Persen	100 Persen	100 Persen	**14,924,500,000**	**14,615,516,000**	**16,007,016,000**						100 Persen	**15,485,000,000**	
4 02 02 2.01	**Pembentukan Peraturan Daerah dan Peraturan DPRD**	Jumlah Dokumen Peraturan Daerah yang terbentuk	Dokumen		Dokumen	29 Dokumen	29 Dokumen	**2,340,000,000**	**2,340,000,000**	**2,580,000,000**						29 Dokumen	**2,305,000,000**	
4 02 02 2.01 01	Penyusunan dan Pembahasan Program Pembentukan Peraturan Daerah	Jumlah Dokumen Propemperda yang tersusun				2 Dokumen	2 Dokumen	350,000,000	350,000,000	440,000,000	Semua Kab/Kota, Semua Kecamatan, Semua Kelurahan	Dana Transfer Umum-Dana Alokasi Umum	Memperkuat Stabilitas Polhukhankam Dan Transformasi Pelayanan Publik	1. Penerapan Tata Kelola Pemerintahan yang Terintegrasi melalui e-gov dan Peningkatan Kapabilitas Aparatur	DPRD Kab. Kebumen	2 Dokumen	360,000,000	SEKRETARIAT DPRD
4 02 02 2.01 02	Pembahasan Rancangan Peraturan Daerah	Jumlah Dokumen Raperda yang dibahas				15 Dokumen	15 Dokumen	1,500,000,000	1,500,000,000	1,650,000,000	Semua Kab/Kota, Semua Kecamatan, Semua Kelurahan	Dana Transfer Umum-Dana Alokasi Umum	Memperkuat Stabilitas Polhukhankam Dan Transformasi Pelayanan Publik	1. Penerapan Tata Kelola Pemerintahan yang Terintegrasi melalui e-gov dan Peningkatan Kapabilitas Aparatur	DPRD Kab. Kebumen	15 Dokumen	1,545,000,000	SEKRETARIAT DPRD
4 02 02 2.01 03	Penyelenggaraan Kajian Perundang-Undangan	Jumlah Dokumen Peraturan Perundang-undangan yang dikaji				6 Dokumen	6 Dokumen	250,000,000	250,000,000	250,000,000	Semua Kab/Kota, Semua Kecamatan, Semua Kelurahan	Dana Transfer Umum-Dana Alokasi Umum	Memperkuat Stabilitas Polhukhankam Dan Transformasi Pelayanan Publik	1. Penerapan Tata Kelola Pemerintahan yang Terintegrasi melalui e-gov dan Peningkatan Kapabilitas	DPRD Kab. Kebumen	6 Dokumen	160,000,000	SEKRETARIAT DPRD

Penetapan Perubahan Rencana Kerja Pemerintah Daerah (RKPD)
Kabupaten Kebumen
Tahun 2022

Kode	Urusan/ Bidang Urusan/ Program/ Kegiatan/ Sub Kegiatan	Indikator Program/ Kegiatan/ Sub Kegiatan	Target Akhir Periode RPJMD	Realisasi Capaian RKPD Tahun 2020	Prakiraan Capaian Target RKPD Tahun 2021	Capaian Kinerja dan Kerangka Pendanaan									Kelompok Sasaran	Prakiraan Maju Rencana Tahun 2023		Perangkat Daerah Penanggung Jawab
						Target 2022		Pagu Indikatif			Lokasi	Sumber Dana	Prioritas			Target	Pagu Indikatif	
						Semula	Menjadi	RKPD 2022	APBD 2022	RKPD 2022 Perubahan			Nasional	Daerah				
														Aparatur				
4 02 02 2.01 04	Fasilitasi Penyusunan Penjelasan/Keterangan dan/atau Naskah Akademik	Jumlah Dokumen Penjelasan/Keterangan dan/atau Naskah Akademik yang tersusun				6 Dokumen	6 Dokumen	240,000,000	240,000,000	240,000,000	Semua Kab/Kota, Semua Kecamatan, Semua Kelurahan	Dana Transfer Umum-Dana Alokasi Umum	Memperkuat Stabilitas Polhukhankam Dan Transformasi Pelayanan Publik	1. Penerapan Tata Kelola Pemerintahan yang Terintegrasi melalui e-gov dan Peningkatan Kapabilitas Aparatur	DPRD Kab. Kebumen	6 Dokumen	240,000,000	SEKRETARIAT DPRD
4 02 02 2.02	**Pembahasan Kebijakan Anggaran**	Jumlah Dokumen Kebijakan Anggaran yang dibahas	Dokumen		Dokumen	6 Dokumen	6 Dokumen	**660,000,000**	**660,000,000**	**660,000,000**						6 Dokumen	**690,000,000**	
4 02 02 2.02 01	Pembahasan KUA dan PPAS	Jumlah Dokumen KUA dan PPAS yang dibahas				1 Dokumen	1 Dokumen	115,000,000	115,000,000	115,000,000	Semua Kab/Kota, Semua Kecamatan, Semua Kelurahan	Dana Transfer Umum-Dana Alokasi Umum	Memperkuat Stabilitas Polhukhankam Dan Transformasi Pelayanan Publik	1. Penerapan Tata Kelola Pemerintahan yang Terintegrasi melalui e-gov dan Peningkatan Kapabilitas Aparatur	DPRD Kab. Kebumen	1 Dokumen	120,000,000	SEKRETARIAT DPRD
4 02 02 2.02 02	Pembahasan Perubahan KUA dan Perubahan PPAS	Jumlah Dokumen Perubahan KUA dan Perubahan PPAS yang dibahas				1 Dokumen	1 Dokumen	115,000,000	115,000,000	115,000,000	Semua Kab/Kota, Semua Kecamatan, Semua Kelurahan	Dana Transfer Umum-Dana Alokasi Umum	Memperkuat Stabilitas Polhukhankam Dan Transformasi Pelayanan Publik	1. Penerapan Tata Kelola Pemerintahan yang Terintegrasi melalui e-gov dan Peningkatan Kapabilitas Aparatur	DPRD Kab. Kebumen	1 Dokumen	120,000,000	SEKRETARIAT DPRD
4 02 02 2.02 03	Pembahasan APBD	Jumlah Dokumen APBD yang dibahas				1 Dokumen	1 Dokumen	115,000,000	115,000,000	115,000,000	Semua Kab/Kota, Semua Kecamatan, Semua Kelurahan	Dana Transfer Umum-Dana Alokasi Umum	Memperkuat Stabilitas Polhukhankam Dan Transformasi Pelayanan Publik	1. Penerapan Tata Kelola Pemerintahan yang Terintegrasi melalui e-gov dan Peningkatan Kapabilitas Aparatur	DPRD Kab. Kebumen	1 Dokumen	120,000,000	SEKRETARIAT DPRD
4 02 02 2.02 04	Pembahasan APBD Perubahan	Jumlah Dokumen APBD Perubahan yang dibahas				1 Dokumen	1 Dokumen	115,000,000	115,000,000	115,000,000	Semua Kab/Kota, Semua Kecamatan, Semua Kelurahan	Dana Transfer Umum-Dana Alokasi Umum	Memperkuat Stabilitas Polhukhankam Dan Transformasi Pelayanan Publik	1. Penerapan Tata Kelola Pemerintahan yang Terintegrasi melalui e-gov dan Peningkatan Kapabilitas Aparatur	DPRD Kab. Kebumen	1 Dokumen	120,000,000	SEKRETARIAT DPRD
4 02 02 2.02 05	Pembahasan Laporan Semester	Jumlah Dokumen Laporan Semester yang dibahas				1 Dokumen	1 Dokumen	100,000,000	100,000,000	100,000,000	Semua Kab/Kota, Semua Kecamatan, Semua Kelurahan	Dana Transfer Umum-Dana Alokasi Umum	Memperkuat Stabilitas Polhukhankam Dan Transformasi Pelayanan Publik	1. Penerapan Tata Kelola Pemerintahan yang Terintegrasi melalui e-gov dan Peningkatan Kapabilitas Aparatur	DPRD Kab. Kebumen	1 Dokumen	105,000,000	SEKRETARIAT DPRD
4 02 02 2.02 06	Pembahasan Pertanggungjawaban APBD	Jumlah Dokumen Pertanggungjawaban APBD yang dibahas				1 Dokumen	1 Dokumen	100,000,000	100,000,000	100,000,000	Semua Kab/Kota, Semua Kecamatan, Semua Kelurahan	Dana Transfer Umum-Dana Alokasi Umum	Memperkuat Stabilitas Polhukhankam Dan Transformasi Pelayanan Publik	1. Penerapan Tata Kelola Pemerintahan yang Terintegrasi melalui e-gov dan Peningkatan Kapabilitas Aparatur	DPRD Kab. Kebumen	1 Dokumen	105,000,000	SEKRETARIAT DPRD
4 02 02 2.03	**Pengawasan Penyelenggaraan Pemerintahan**	Jumlah Dokumen Hasil Pengawasan Penyelenggaraan Pemerintahan yang tersusun	Dokumen		Dokumen	7 Dokumen	7 Dokumen	**210,000,000**	**140,000,000**	**96,500,000**						7 Dokumen	**210,000,000**	

Penetapan Perubahan Rencana Kerja Pemerintah Daerah (RKPD)
Kabupaten Kebumen
Tahun 2022

Kode	Urusan/ Bidang Urusan/ Program/ Kegiatan/ Sub Kegiatan	Indikator Program/ Kegiatan/ Sub Kegiatan	Target Akhir Periode RPJMD	Realisasi Capaian RKPD Tahun 2020	Prakiraan Capaian Target RKPD Tahun 2021	Capaian Kinerja dan Kerangka Pendanaan									Kelompok Sasaran	Prakiraan Maju Rencana Tahun 2023		Perangkat Daerah Penanggung Jawab
						Target 2022		Pagu Indikatif			Lokasi	Sumber Dana	Prioritas			Target	Pagu Indikatif	
						Semula	Menjadi	RKPD 2022	APBD 2022	RKPD 2022 Perubahan			Nasional	Daerah				
4 02 02 2.03 01	Pengawasan Urusan Pemerintahan bidang Pemerintahan dan Hukum	Jumlah Dokumen Hasil Pengawasan Bidang Pemerintahan dan Hukum yang tersusun				1 Dokumen	1 Dokumen	30,000,000	20,000,000	12,000,000	Semua Kab/Kota, Semua Kecamatan, Semua Kelurahan	Dana Transfer Umum-Dana Alokasi Umum	Memperkuat Stabilitas Polhukhankam Dan Transformasi Pelayanan Publik	1. Penerapan Tata Kelola Pemerintahan yang Terintegrasi melalui e-gov dan Peningkatan Kapabilitas Aparatur	DPRD Kab. Kebumen	1 Dokumen	30,000,000	SEKRETARIAT DPRD
4 02 02 2.03 02	Pengawasan Urusan Pemerintahan Bidang Infrastruktur	Jumlah Dokumen Hasil Pengawasan Bidang Infrastruktur yang tersusun				1 Dokumen	1 Dokumen	30,000,000	20,000,000	11,000,000	Semua Kab/Kota, Semua Kecamatan, Semua Kelurahan	Dana Transfer Umum-Dana Alokasi Umum	Memperkuat Stabilitas Polhukhankam Dan Transformasi Pelayanan Publik	1. Penerapan Tata Kelola Pemerintahan yang Terintegrasi melalui e-gov dan Peningkatan Kapabilitas Aparatur	DPRD Kab. Kebumen	1 Dokumen	30,000,000	SEKRETARIAT DPRD
4 02 02 2.03 03	Pengawasan Urusan Pemerintahan Bidang Kesejahteraan Rakyat	Jumlah Dokumen Hasil Pengawasan Bidang Kesejahteraan Rakyat yang tersusun				1 Dokumen	1 Dokumen	30,000,000	20,000,000	13,000,000	Semua Kab/Kota, Semua Kecamatan, Semua Kelurahan	Dana Transfer Umum-Dana Alokasi Umum	Memperkuat Stabilitas Polhukhankam Dan Transformasi Pelayanan Publik	1. Penerapan Tata Kelola Pemerintahan yang Terintegrasi melalui e-gov dan Peningkatan Kapabilitas Aparatur	DPRD Kab. Kebumen	1 Dokumen	30,000,000	SEKRETARIAT DPRD
4 02 02 2.03 04	Pengawasan Urusan Pemerintahan Bidang Perekonomian	Jumlah Dokumen Hasil Pengawasan Bidang Perekonomian yang tersusun				1 Dokumen	1 Dokumen	30,000,000	20,000,000	12,500,000	Semua Kab/Kota, Semua Kecamatan, Semua Kelurahan	Dana Transfer Umum-Dana Alokasi Umum	Memperkuat Stabilitas Polhukhankam Dan Transformasi Pelayanan Publik	1. Penerapan Tata Kelola Pemerintahan yang Terintegrasi melalui e-gov dan Peningkatan Kapabilitas Aparatur	DPRD Kab. Kebumen	1 Dokumen	30,000,000	SEKRETARIAT DPRD
4 02 02 2.03 05	Pengawasan Urusan Pemerintahan Bidang Sumber Daya Alam	Jumlah Dokumen Hasil Pengawasan Bidang Sumber Daya Alam yang tersusun				1 Dokumen	1 Dokumen	30,000,000	20,000,000	13,000,000	Semua Kab/Kota, Semua Kecamatan, Semua Kelurahan	Dana Transfer Umum-Dana Alokasi Umum	Memperkuat Stabilitas Polhukhankam Dan Transformasi Pelayanan Publik	1. Penerapan Tata Kelola Pemerintahan yang Terintegrasi melalui e-gov dan Peningkatan Kapabilitas Aparatur	DPRD Kab. Kebumen	1 Dokumen	30,000,000	SEKRETARIAT DPRD
4 02 02 2.03 06	Pengawasan Tindak Lanjut Hasil Pemeriksaan Laporan Keuangan oleh Badan Pemeriksa Keuangan	Jumlah Dokumen Hasil Pengawasan Tindak Lanjut Hasil Pemeriksaan Laporan Keuangan oleh BPK yang tersusun				1 Dokumen	1 Dokumen	30,000,000	20,000,000	15,000,000	Semua Kab/Kota, Semua Kecamatan, Semua Kelurahan	Dana Transfer Umum-Dana Alokasi Umum	Memperkuat Stabilitas Polhukhankam Dan Transformasi Pelayanan Publik	1. Penerapan Tata Kelola Pemerintahan yang Terintegrasi melalui e-gov dan Peningkatan Kapabilitas Aparatur	DPRD Kab. Kebumen	1 Dokumen	30,000,000	SEKRETARIAT DPRD
4 02 02 2.03 08	Pembahasan Laporan Keterangan Pertanggungjawaban Kepala Daerah	Jumlah Dokumen Hasil Pembahasan LKPJ Bupati				1 Dokumen	1 Dokumen	30,000,000	20,000,000	20,000,000	Semua Kab/Kota, Semua Kecamatan, Semua Kelurahan	Dana Transfer Umum-Dana Alokasi Umum	Memperkuat Stabilitas Polhukhankam Dan Transformasi Pelayanan Publik	1. Penerapan Tata Kelola Pemerintahan yang Terintegrasi melalui e-gov dan Peningkatan Kapabilitas Aparatur	DPRD Kab. Kebumen	1 Dokumen	30,000,000	SEKRETARIAT DPRD
4 02 02 2.04	**Peningkatan Kapasitas DPRD**	Jumlah kegiatan Fasilitasi Peningkatan Kapasitas yang diberikan kepada DPRD	Kegiatan		Kegiatan	6 Kegiatan	6 Kegiatan	**4,869,000,000**	**4,680,016,000**	**4,700,016,000**						6 Kegiatan	**5,005,000,000**	

Penetapan Perubahan Rencana Kerja Pemerintah Daerah (RKPD)
Kabupaten Kebumen
Tahun 2022

Kode	Urusan/ Bidang Urusan/ Program/ Kegiatan/ Sub Kegiatan	Indikator Program/ Kegiatan/ Sub Kegiatan	Target Akhir Periode RPJMD	Realisasi Capaian RKPD Tahun 2020	Prakiraan Capaian Target RKPD Tahun 2021	Capaian Kinerja dan Kerangka Pendanaan									Kelompok Sasaran	Prakiraan Maju Rencana Tahun 2023		Perangkat Daerah Penanggung Jawab
						Target 2022		Pagu Indikatif			Lokasi	Sumber Dana	Prioritas			Target	Pagu Indikatif	
						Semula	Menjadi	RKPD 2022	APBD 2022	RKPD 2022 Perubahan			Nasional	Daerah				
4 02 02 2.04 02	Pendalaman Tugas DPRD	Jumlah Kali Bimbingan Teknis/Pendalaman Tugas DPRD yang diselenggarakan				6 Kali	6 Kali	3,300,000,000	3,207,016,000	3,207,016,000	Semua Kab/Kota, Semua Kecamatan, Semua Kelurahan	Dana Transfer Umum-Dana Alokasi Umum	Memperkuat Stabilitas Polhukhankam Dan Transformasi Pelayanan Publik	1. Penerapan Tata Kelola Pemerintahan yang Terintegrasi melalui e-gov dan Peningkatan Kapabilitas Aparatur	DPRD Kab. Kebumen	6 Kali	3,400,000,000	SEKRETARIAT DPRD
4 02 02 2.04 03	Publikasi dan Dokumentasi Dewan	Jumlah kegiatan Pemenuhan Fasilitasi Publikasi dan Dokumentasi DPRD				2 Kegiatan	2 Kegiatan	210,000,000	210,000,000	263,000,000	Semua Kab/Kota, Semua Kecamatan, Semua Kelurahan	Dana Transfer Umum-Dana Alokasi Umum	Memperkuat Stabilitas Polhukhankam Dan Transformasi Pelayanan Publik	1. Penerapan Tata Kelola Pemerintahan yang Terintegrasi melalui e-gov dan Peningkatan Kapabilitas Aparatur	DPRD Kab. Kebumen	2 Kegiatan	215,000,000	SEKRETARIAT DPRD
4 02 02 2.04 04	Penyediaan Kelompok Pakar dan Tim Ahli	Jumlah Alat Kelengkapan DPRD (AKD) yang disediakan Pakar dan Tim Ahli				7 AKD	7 AKD	984,000,000	900,000,000	900,000,000	Semua Kab/Kota, Semua Kecamatan, Semua Kelurahan	Dana Transfer Umum-Dana Alokasi Umum	Memperkuat Stabilitas Polhukhankam Dan Transformasi Pelayanan Publik	1. Penerapan Tata Kelola Pemerintahan yang Terintegrasi melalui e-gov dan Peningkatan Kapabilitas Aparatur	DPRD Kab. Kebumen	7 AKD	1,000,000,000	SEKRETARIAT DPRD
4 02 02 2.04 05	Penyediaan Tenaga Ahli Fraksi	Jumlah Tenaga Ahli Fraksi yang disediakan				7 Orang	7 Orang	180,000,000	168,000,000	168,000,000	Semua Kab/Kota, Semua Kecamatan, Semua Kelurahan	Dana Transfer Umum-Dana Alokasi Umum	Memperkuat Stabilitas Polhukhankam Dan Transformasi Pelayanan Publik	1. Penerapan Tata Kelola Pemerintahan yang Terintegrasi melalui e-gov dan Peningkatan Kapabilitas Aparatur	DPRD Kab. Kebumen	7 Orang	185,000,000	SEKRETARIAT DPRD
4 02 02 2.04 06	Penyelenggaraan Hubungan Masyarakat	Jumlah kegiatan Fasilitasi Hubungan Masyarakat DPRD				4 Kegiatan	4 Kegiatan	90,000,000	90,000,000	57,000,000	Semua Kab/Kota, Semua Kecamatan, Semua Kelurahan	Dana Transfer Umum-Dana Alokasi Umum	Memperkuat Stabilitas Polhukhankam Dan Transformasi Pelayanan Publik	1. Penerapan Tata Kelola Pemerintahan yang Terintegrasi melalui e-gov dan Peningkatan Kapabilitas Aparatur	DPRD Kab. Kebumen	4 Kegiatan	95,000,000	SEKRETARIAT DPRD
4 02 02 2.04 07	Penyusunan Program Kerja DPRD	Jumlah Dokumen Program Kerja DPRD yang tersusun				1 Dokumen	1 Dokumen	105,000,000	105,000,000	105,000,000	Semua Kab/Kota, Semua Kecamatan, Semua Kelurahan	Dana Transfer Umum-Dana Alokasi Umum	Memperkuat Stabilitas Polhukhankam Dan Transformasi Pelayanan Publik	1. Penerapan Tata Kelola Pemerintahan yang Terintegrasi melalui e-gov dan Peningkatan Kapabilitas Aparatur	DPRD Kab. Kebumen	1 Dokumen	110,000,000	SEKRETARIAT DPRD
4 02 02 2.05	**Penyerapan dan Penghimpunan Aspirasi Masyarakat**	Jumlah kegiatan Fasilitasi Penyerapan dan Penghimpunan Aspirasi Masyarakat	Kegiatan		Kegiatan	3 Kegiatan	3 Kegiatan	**980,000,000**	**970,000,000**	**760,000,000**						3 Kegiatan	**1,020,000,000**	
4 02 02 2.05 01	Kunjungan Kerja dalam Daerah	Jumlah Bulan Penyediaan Fasilitasi Kunjungan Kerja Dalam Daerah untuk Anggota DPRD				12 Bulan	12 Bulan	25,000,000	15,000,000	5,000,000	Semua Kab/Kota, Semua Kecamatan, Semua Kelurahan	Dana Transfer Umum-Dana Alokasi Umum	Memperkuat Stabilitas Polhukhankam Dan Transformasi Pelayanan Publik	1. Penerapan Tata Kelola Pemerintahan yang Terintegrasi melalui e-gov dan Peningkatan Kapabilitas Aparatur	DPRD Kab. Kebumen	12 Bulan	30,000,000	SEKRETARIAT DPRD

Penetapan Perubahan Rencana Kerja Pemerintah Daerah (RKPD)
Kabupaten Kebumen
Tahun 2022

Kode	Urusan/ Bidang Urusan/ Program/ Kegiatan/ Sub Kegiatan	Indikator Program/ Kegiatan/ Sub Kegiatan	Target Akhir Periode RPJMD	Realisasi Capaian RKPD Tahun 2020	Prakiraan Capaian Target RKPD Tahun 2021	Capaian Kinerja dan Kerangka Pendanaan									Kelompok Sasaran	Prakiraan Maju Rencana Tahun 2023		Perangkat Daerah Penanggung Jawab
						Target 2022		Pagu Indikatif			Lokasi	Sumber Dana	Prioritas			Target	Pagu Indikatif	
						Semula	Menjadi	RKPD 2022	APBD 2022	RKPD 2022 Perubahan			Nasional	Daerah				
4 02 02 2.05 02	Penyusunan Pokok-Pokok Pikiran DPRD	Jumlah Dokumen Pokok-Pokok Pikiran DPRD yang tersusun				2 Dokumen	2 Dokumen	25,000,000	25,000,000	25,000,000	Semua Kab/Kota, Semua Kecamatan, Semua Kelurahan	Dana Transfer Umum-Dana Alokasi Umum	Memperkuat Stabilitas Polhukhankam Dan Transformasi Pelayanan Publik	1. Penerapan Tata Kelola Pemerintahan yang Terintegrasi melalui e-gov dan Peningkatan Kapabilitas Aparatur	DPRD Kab. Kebumen	2 Dokumen	30,000,000	SEKRETARIAT DPRD
4 02 02 2.05 03	Pelaksanaan Reses	Jumlah Kali Reses yang difasilitasi pelaksanaannya untuk setiap Anggota DPRD				3 Kali	3 Kali	930,000,000	930,000,000	730,000,000	Semua Kab/Kota, Semua Kecamatan, Semua Kelurahan	Dana Transfer Umum-Dana Alokasi Umum	Memperkuat Stabilitas Polhukhankam Dan Transformasi Pelayanan Publik	1. Penerapan Tata Kelola Pemerintahan yang Terintegrasi melalui e-gov dan Peningkatan Kapabilitas Aparatur	DPRD Kab. Kebumen	3 Kali	960,000,000	SEKRETARIAT DPRD
4 02 02 2.06	**Pelaksanaan dan Pengawasan Kode Etik DPRD**	Jumlah dokumen Pelaksanaan dan Pengawasan Kode Etik DPRD	Dokumen		Dokumen	1 Dokumen	1 Dokumen	**50,000,000**	**30,000,000**	**30,000,000**						1 Dokumen	**55,000,000**	
4 02 02 2.06 02	Pengawasan Kode Etik DPRD	Jumlah Bulan Pengawasan Kode Etik DPRD				12 Bulan	12 Bulan	50,000,000	30,000,000	30,000,000	Semua Kab/Kota, Semua Kecamatan, Semua Kelurahan	Dana Transfer Umum-Dana Alokasi Umum	Memperkuat Stabilitas Polhukhankam Dan Transformasi Pelayanan Publik	1. Penerapan Tata Kelola Pemerintahan yang Terintegrasi melalui e-gov dan Peningkatan Kapabilitas Aparatur	DPRD Kab. Kebumen	12 Bulan	55,000,000	SEKRETARIAT DPRD
4 02 02 2.07	**Pembahasan Kerja Sama Daerah**	Jumlah Dokumen Kerjasama Daerah yang dibahas	Dokumen		Dokumen	1 Dokumen	1 Dokumen	**25,000,000**	**25,000,000**	**10,000,000**						1 Dokumen	**25,000,000**	
4 02 02 2.07 01	Fasilitasi, Verifikasi, dan Koordinasi Persetujuan Kerjasama Daerah	Jumlah Bulan Pemenuhan Fasilitasi, Verifikasi dan Koordinasi Persetujuan Kerjasama Daerah				12 Bulan	12 Bulan	25,000,000	25,000,000	10,000,000	Semua Kab/Kota, Semua Kecamatan, Semua Kelurahan	Dana Transfer Umum-Dana Alokasi Umum	Memperkuat Stabilitas Polhukhankam Dan Transformasi Pelayanan Publik	1. Penerapan Tata Kelola Pemerintahan yang Terintegrasi melalui e-gov dan Peningkatan Kapabilitas Aparatur	DPRD Kab. Kebumen	12 Bulan	25,000,000	SEKRETARIAT DPRD
4 02 02 2.08	**Fasilitasi Tugas DPRD**	Jumlah kegiatan Pemenuhan Fasilitasi Pelaksanaan Tugas dan Fungsi 6 Alat Kelengkapan DPRD	Kegiatan		Kegiatan	3 Kegiatan	3 Kegiatan	**5,790,500,000**	**5,770,500,000**	**7,170,500,000**						3 Kegiatan	**6,175,000,000**	
4 02 02 2.08 01	Koordinasi dan Konsultasi Pelaksanaan Tugas DPRD	Jumlah Bulan Penyediaan Fasilitasi Koordinasi dan Koordinasi Pelaksanaan Tugas DPRD kepada AKD selain Pimpinan DPRD				12 Bulan	12 Bulan	4,260,500,000	4,260,500,000	5,460,500,000	Semua Kab/Kota, Semua Kecamatan, Semua Kelurahan	Dana Transfer Umum-Dana Alokasi Umum	Memperkuat Stabilitas Polhukhankam Dan Transformasi Pelayanan Publik	1. Penerapan Tata Kelola Pemerintahan yang Terintegrasi melalui e-gov dan Peningkatan Kapabilitas Aparatur	DPRD Kab. Kebumen	12 Bulan	4,600,000,000	SEKRETARIAT DPRD
4 02 02 2.08 02	Penyusunan Laporan Kinerja DPRD	Jumlah Dokumen Laporan Kinerja DPRD yang tersusun				1 Dokumen	1 Dokumen	30,000,000	10,000,000	10,000,000	Semua Kab/Kota, Semua Kecamatan, Semua Kelurahan	Dana Transfer Umum-Dana Alokasi Umum	Memperkuat Stabilitas Polhukhankam Dan Transformasi Pelayanan Publik	1. Penerapan Tata Kelola Pemerintahan yang Terintegrasi melalui e-gov dan Peningkatan Kapabilitas Aparatur	DPRD Kab. Kebumen	1 Dokumen	30,000,000	SEKRETARIAT DPRD
4 02 02 2.08 04	Fasilitasi Tugas Pimpinan DPRD	Jumlah Bulan Pemenuhan Fasilitasi Tugas Pimpinan DPRD				12 Bulan	12 Bulan	1,500,000,000	1,500,000,000	1,700,000,000	Semua Kab/Kota, Semua Kecamatan, Semua Kelurahan	Dana Transfer Umum-Dana Alokasi Umum	Memperkuat Stabilitas Polhukhankam Dan Transformasi Pelayanan Publik	1. Penerapan Tata Kelola Pemerintahan yang Terintegrasi melalui e-gov dan Peningkatan	DPRD Kab. Kebumen	12 Bulan	1,545,000,000	SEKRETARIAT DPRD

Penetapan Perubahan Rencana Kerja Pemerintah Daerah (RKPD)
Kabupaten Kebumen
Tahun 2022

Kode	Urusan/ Bidang Urusan/ Program/ Kegiatan/ Sub Kegiatan	Indikator Program/ Kegiatan/ Sub Kegiatan	Target Akhir Periode RPJMD	Realisasi Capaian RKPD Tahun 2020	Prakiraan Capaian Target RKPD Tahun 2021	Capaian Kinerja dan Kerangka Pendanaan									Kelompok Sasaran	Prakiraan Maju Rencana Tahun 2023		Perangkat Daerah Penanggung Jawab
						Target 2022		Pagu Indikatif			Lokasi	Sumber Dana	Prioritas			Target	Pagu Indikatif	
						Semula	Menjadi	RKPD 2022	APBD 2022	RKPD 2022 Perubahan			Nasional	Daerah				
														Kapabilitas Aparatur				
TOTAL								**52,531,180,000**	**52,207,196,000**	**55,798,822,000**							**53,249,283,000**	

Penetapan Perubahan Rencana Kerja Pemerintah Daerah (RKPD)
Kabupaten Kebumen
Tahun 2022

Kode					Urusan/ Bidang Urusan/ Program/ Kegiatan/ Sub Kegiatan	Indikator Program/ Kegiatan/ Sub Kegiatan	Target Akhir Periode RPJMD	Realisasi Capaian RKPD Tahun 2020	Prakiraan Capaian Target RKPD Tahun 2021	Capaian Kinerja dan Kerangka Pendanaan								Kelompok Sasaran	Prakiraan Maju Rencana Tahun 2023		Perangkat Daerah Penanggung Jawab
										Target 2022		Pagu Indikatif			Lokasi	Sumber Dana	Prioritas			Target	Pagu Indikatif	
										Semula	Menjadi	RKPD 2022	APBD 2022	RKPD 2022 Perubahan			Nasional	Daerah				
5					**UNSUR PENUNJANG URUSAN PEMERINTAHAN**																	
5	**01**				**PERENCANAAN**							**6,991,025,000**	**6,739,566,000**	**7,936,331,000**							**7,221,735,000**	
5	**01**	**01**			**PROGRAM PENUNJANG URUSAN PEMERINTAHAN DAERAH KABUPATEN/KOTA**	Cakupan pelayanan Penunjang urusan Pemerintah Daerah	%		%	100 %	100 %	**4,753,034,000**	**5,316,700,000**	**6,532,315,000**						100 %	**5,253,751,000**	
5	**01**	**01**	2.01		**Perencanaan, Penganggaran, dan Evaluasi Kinerja Perangkat Daerah**	Jumlah Dokumen Perencanaan dan Evaluasi Perangkat Daerah Yang Tersusun	dokumen		dokumen	10 dokumen	10 dokumen	**74,000,000**	**50,039,000**	**50,039,000**						10 dokumen	**76,220,000**	
5	01	01	2.01	01	Penyusunan Dokumen Perencanaan Perangkat Daerah	Jumlah Dokumen Perencanaan Perangkat Daerah yang Tersusun				7 dokumen	7 dokumen	59,000,000	39,896,000	39,896,000	Kab. Kebumen, Kebumen, Bumirejo	Dana Transfer Umum-Dana Alokasi Umum	Memperkuat Stabilitas Polhukhankam Dan Transformasi Pelayanan Publik	1. Penerapan Tata Kelola Pemerintahan yang Terintegrasi melalui e-gov dan Peningkatan Kapabilitas Aparatur	BAPPEDA dan Stakeholder Terkait	7 dokumen	60,770,000	BADAN PERENCANAAN, PENELITIAN DAN PENGEMBANGAN DAERAH
5	01	01	2.01	07	Evaluasi Kinerja Perangkat Daerah	Jumlah dokumen Evaluasi Kinerja Perangkat Daerah yang tersusun				3 dokumen	3 dokumen	15,000,000	10,143,000	10,143,000	Kab. Kebumen, Kebumen, Bumirejo	Dana Transfer Umum-Dana Alokasi Umum	Memperkuat Stabilitas Polhukhankam Dan Transformasi Pelayanan Publik	1. Penerapan Tata Kelola Pemerintahan yang Terintegrasi melalui e-gov dan Peningkatan Kapabilitas Aparatur	BAPPEDA dan Stakeholder Terkait	3 dokumen	15,450,000	BADAN PERENCANAAN, PENELITIAN DAN PENGEMBANGAN DAERAH
5	**01**	**01**	2.02		**Administrasi Keuangan Perangkat Daerah**	Jumlah Bulan Administrasi Keuangan Perangkat daerah	bulan		bulan	12 bulan	12 bulan	**3,850,346,000**	**4,600,346,000**	**5,477,111,000**						12 bulan	**4,127,071,000**	
5	01	01	2.02	01	Penyediaan Gaji dan Tunjangan ASN	Jumlah ASN yang mendapatkan gaji dan tunjangan				39 orang	39 orang	3,805,346,000	4,555,346,000	5,432,111,000	Kab. Kebumen, Kebumen, Bumirejo	Dana Transfer Umum-Dana Alokasi Umum	Memperkuat Stabilitas Polhukhankam Dan Transformasi Pelayanan Publik	1. Penerapan Tata Kelola Pemerintahan yang Terintegrasi melalui e-gov dan Peningkatan Kapabilitas Aparatur	BAPPEDA dan Stackeholder terkait	39 orang	4,080,721,000	BADAN PERENCANAAN, PENELITIAN DAN PENGEMBANGAN DAERAH
5	01	01	2.02	03	Pelaksanaan Penatausahaan dan Pengujian/Verifikasi Keuangan SKPD	Jumlah Dokumen penatausahaan dan pengujian/verifikasi keuangan SKPD yang tersusun				6 dokumen	6 dokumen	45,000,000	45,000,000	45,000,000	Kab. Kebumen, Kebumen, Bumirejo	Dana Transfer Umum-Dana Alokasi Umum	Memperkuat Stabilitas Polhukhankam Dan Transformasi Pelayanan Publik	1. Penerapan Tata Kelola Pemerintahan yang Terintegrasi melalui e-gov dan Peningkatan Kapabilitas Aparatur	BAPPEDA dan Stackeholder terkait	6 dokumen	46,350,000	BADAN PERENCANAAN, PENELITIAN DAN PENGEMBANGAN DAERAH
5	**01**	**01**	2.05		**Administrasi Kepegawaian Perangkat Daerah**	Jumlah Kegiatan Diklat dalam Satu Tahun	kegiatan		kegiatan	1 kegiatan	1 kegiatan	**70,000,000**	**70,000,000**	**102,850,000**						1 kegiatan	**72,100,000**	
5	01	01	2.05	09	Pendidikan dan Pelatihan Pegawai Berdasarkan Tugas dan Fungsi	Jumlah orang mengikuti diklat				56 orang	56 orang	70,000,000	70,000,000	102,850,000	Kab. Kebumen, Semua Kecamatan, Semua Kelurahan	Dana Transfer Umum-Dana Alokasi Umum	Memperkuat Stabilitas Polhukhankam Dan Transformasi Pelayanan Publik	1. Penerapan Tata Kelola Pemerintahan yang Terintegrasi melalui e-gov dan Peningkatan Kapabilitas Aparatur	Bappeda Kab. Kebumen	56 orang	72,100,000	BADAN PERENCANAAN, PENELITIAN DAN PENGEMBANGAN DAERAH
5	**01**	**01**	2.06		**Administrasi Umum Perangkat Daerah**	Jumlah Bulan Penyediaan Administrasi Umum Perangkat Daerah	bulan		bulan	12 bulan	12 bulan	**430,679,000**	**269,699,000**	**339,699,000**						12 bulan	**439,300,000**	
5	01	01	2.06	01	Penyediaan Komponen Instalasi Listrik/Penerangan Bangunan Kantor	Jumlah jenis Komponen Instalasi Listrik/Penerangan Bangunan Kantor				4 jenis	4 jenis	10,000,000	8,000,000	8,000,000	Kab. Kebumen, Kebumen, Bumirejo	Dana Transfer Umum-Dana Alokasi	Memperkuat Stabilitas Polhukhankam Dan Transformasi	1. Penerapan Tata Kelola Pemerintahan yang Terintegrasi	Bappeda dan Stakeholder terkait	4 jenis	10,300,000	BADAN PERENCANAAN, PENELITIAN DAN PENGEMBANGAN

Penetapan Perubahan Rencana Kerja Pemerintah Daerah (RKPD)
Kabupaten Kebumen
Tahun 2022

Kode	Urusan/ Bidang Urusan/ Program/ Kegiatan/ Sub Kegiatan	Indikator Program/ Kegiatan/ Sub Kegiatan	Target Akhir Periode RPJMD	Realisasi Capaian RKPD Tahun 2020	Prakiraan Capaian Target RKPD Tahun 2021	Capaian Kinerja dan Kerangka Pendanaan									Kelompok Sasaran	Prakiraan Maju Rencana Tahun 2023		Perangkat Daerah Penanggung Jawab
						Target 2022		Pagu Indikatif			Lokasi	Sumber Dana	Prioritas			Target	Pagu Indikatif	
						Semula	Menjadi	RKPD 2022	APBD 2022	RKPD 2022 Perubahan			Nasional	Daerah				
												Umum	Pelayanan Publik	melalui e-gov dan Peningkatan Kapabilitas Aparatur				DAERAH
5 01 01 2.06 04	Penyediaan Bahan Logistik Kantor	jumlah bulan penyediaan bahan logistik kantor				12 Bulan	12 Bulan	120,000,000	64,999,000	89,999,000	Kab. Kebumen, Kebumen, Kebumen	Dana Transfer Umum-Dana Alokasi Umum	Memperkuat Stabilitas Polhukhankam Dan Transformasi Pelayanan Publik	1. Penerapan Tata Kelola Pemerintahan yang Terintegrasi melalui e-gov dan Peningkatan Kapabilitas Aparatur	Bappeda dan Stakeholder terkait	12 Bulan	123,600,000	BADAN PERENCANAAN, PENELITIAN DAN PENGEMBANGAN DAERAH
5 01 01 2.06 05	Penyediaan Barang Cetakan dan Penggandaan	jumlah bulan penyediaan barang cetakan dan penggandaan				12 Bulan	12 Bulan	58,179,000	45,658,000	45,658,000	Kab. Kebumen, Kebumen, Kebumen	Dana Transfer Umum-Dana Alokasi Umum	Memperkuat Stabilitas Polhukhankam Dan Transformasi Pelayanan Publik	1. Penerapan Tata Kelola Pemerintahan yang Terintegrasi melalui e-gov dan Peningkatan Kapabilitas Aparatur	Bappeda dan Stakeholder terkait	12 Bulan	59,925,000	BADAN PERENCANAAN, PENELITIAN DAN PENGEMBANGAN DAERAH
5 01 01 2.06 06	Penyediaan Bahan Bacaan dan Peraturan Perundang-undangan	Jumlah dokumen Bahan Bacaan dan Peraturan Perundang-undangan				3 dokumen	3 dokumen	10,000,000	8,452,000	8,452,000	Kab. Kebumen, Kebumen, Bumirejo	Dana Transfer Umum-Dana Alokasi Umum	Memperkuat Stabilitas Polhukhankam Dan Transformasi Pelayanan Publik	1. Penerapan Tata Kelola Pemerintahan yang Terintegrasi melalui e-gov dan Peningkatan Kapabilitas Aparatur	Bappeda dan Stakeholder terkait	3 dokumen	6,000,000	BADAN PERENCANAAN, PENELITIAN DAN PENGEMBANGAN DAERAH
5 01 01 2.06 07	Penyediaan Bahan/Material	Jumlah bulan penyediaan Bahan/Material				12 bulan	12 bulan	27,500,000	24,907,000	24,907,000	Kab. Kebumen, Kebumen, Bumirejo	Dana Transfer Umum-Dana Alokasi Umum	Memperkuat Stabilitas Polhukhankam Dan Transformasi Pelayanan Publik	1. Penerapan Tata Kelola Pemerintahan yang Terintegrasi melalui e-gov dan Peningkatan Kapabilitas Aparatur	Bappeda dan Stakeholder terkait	12 bulan	28,325,000	BADAN PERENCANAAN, PENELITIAN DAN PENGEMBANGAN DAERAH
5 01 01 2.06 09	Penyelenggaraan Rapat Koordinasi dan Konsultasi SKPD	Jumlah rapat koordinasi dan konsultasi SKPD yang diselenggarakan				485 orang/kali	485 orang/kali	200,000,000	112,683,000	137,683,000	Kab. Kebumen, Kebumen, Kebumen	Dana Transfer Umum-Dana Alokasi Umum	Memperkuat Stabilitas Polhukhankam Dan Transformasi Pelayanan Publik	1. Penerapan Tata Kelola Pemerintahan yang Terintegrasi melalui e-gov dan Peningkatan Kapabilitas Aparatur	Bappeda dan Stakeholder terkait	485 orang/kali	206,150,000	BADAN PERENCANAAN, PENELITIAN DAN PENGEMBANGAN DAERAH
5 01 01 2.06 10	Penatausahaan Arsip Dinamis pada SKPD	Jumlah bulan fasilitasi pengelolaan arsip				12 bulan	12 bulan	5,000,000	5,000,000	25,000,000	Kab. Kebumen, Kebumen, Bumirejo	Dana Transfer Umum-Dana Alokasi Umum	Memperkuat Stabilitas Polhukhankam Dan Transformasi Pelayanan Publik	1. Penerapan Tata Kelola Pemerintahan yang Terintegrasi melalui e-gov dan Peningkatan Kapabilitas Aparatur	Bappeda dan Stakeholder terkait	12 bulan	5,000,000	BADAN PERENCANAAN, PENELITIAN DAN PENGEMBANGAN DAERAH
5 01 01 2.07	**Pengadaan Barang Milik Daerah Penunjang Urusan Pemerintah Daerah**	Jumlah unit pengadaan Barang milik daerah penunjang urusan pemerintah daerah	unit		unit	0 unit	0 unit	**0**	**0**	**206,000,000**						0 unit	**157,500,000**	
5 01 01 2.07 06	Pengadaan Peralatan dan Mesin Lainnya	jumlah unit pengadaan peralatan dan mesin lainnya				0 unit	0 unit	0	0	196,000,000		Dana Transfer Umum-Dana Alokasi Umum	Memperkuat Stabilitas Polhukhankam Dan Transformasi Pelayanan Publik	1. Penerapan Tata Kelola Pemerintahan yang Terintegrasi melalui e-gov dan Peningkatan Kapabilitas Aparatur	Bappeda dan Stakeholder terkait	0 unit	142,500,000	BADAN PERENCANAAN, PENELITIAN DAN PENGEMBANGAN DAERAH
5 01 01 2.07 10	Pengadaan Sarana dan Prasarana Gedung Kantor atau	Jumlah Unit Sarana dan Prasarana Gedung Kantor atau Bangunan Lainnya					1 Unit	0	0	10,000,000	Kab. Kebumen, Kebumen,	Dana Transfer Umum-Dana		1. Penerapan Tata Kelola Pemerintahan	Bappeda dan Stakeholder terkait	1 Unit	15,000,000	BADAN PERENCANAAN, PENELITIAN DAN

Penetapan Perubahan Rencana Kerja Pemerintah Daerah (RKPD)
Kabupaten Kebumen
Tahun 2022

Kode	Urusan/ Bidang Urusan/ Program/ Kegiatan/ Sub Kegiatan	Indikator Program/ Kegiatan/ Sub Kegiatan	Target Akhir Periode RPJMD	Realisasi Capaian RKPD Tahun 2020	Prakiraan Capaian Target RKPD Tahun 2021	Capaian Kinerja dan Kerangka Pendanaan									Kelompok Sasaran	Prakiraan Maju Rencana Tahun 2023		Perangkat Daerah Penanggung Jawab
						Target 2022		Pagu Indikatif			Lokasi	Sumber Dana	Prioritas			Target	Pagu Indikatif	
						Semula	Menjadi	RKPD 2022	APBD 2022	RKPD 2022 Perubahan			Nasional	Daerah				
	Bangunan Lainnya	yang Disediakan									Bumirejo	Alokasi Umum		yang Terintegrasi melalui e-gov dan Peningkatan Kapabilitas Aparatur				PENGEMBANGAN DAERAH
5 01 01 2.08	**Penyediaan Jasa Penunjang Urusan Pemerintahan Daerah**	Jumlah Bulan Penyediaan Jasa Penunjang Urusan Pemerintahan Daerah	bulan		bulan	12 bulan	12 bulan	**158,009,000**	**156,616,000**	**156,616,000**						12 bulan	**162,750,000**	
5 01 01 2.08 01	Penyediaan Jasa Surat Menyurat	Jumlah bulan penyediaan jasa surat menyurat				12 bulan	12 bulan	3,009,000	1,616,000	1,616,000	Kab. Kebumen, Kebumen, Bumirejo	Dana Transfer Umum-Dana Alokasi Umum	Memperkuat Stabilitas Polhukhankam Dan Transformasi Pelayanan Publik	1. Penerapan Tata Kelola Pemerintahan yang Terintegrasi melalui e-gov dan Peningkatan Kapabilitas Aparatur	Bappeda Kab. Kebumen	12 bulan	3,100,000	BADAN PERENCANAAN, PENELITIAN DAN PENGEMBANGAN DAERAH
5 01 01 2.08 02	Penyediaan Jasa Komunikasi, Sumber Daya Air dan Listrik	Jumlah bulan Penyediaan Jasa Komunikasi, Sumber Daya Air dan Listrik				12 bulan	12 bulan	85,000,000	85,000,000	85,000,000	Kab. Kebumen, Kebumen, Bumirejo	Dana Transfer Umum-Dana Alokasi Umum	Memperkuat Stabilitas Polhukhankam Dan Transformasi Pelayanan Publik	1. Penerapan Tata Kelola Pemerintahan yang Terintegrasi melalui e-gov dan Peningkatan Kapabilitas Aparatur	Bappeda Kab. Kebumen	12 bulan	87,550,000	BADAN PERENCANAAN, PENELITIAN DAN PENGEMBANGAN DAERAH
5 01 01 2.08 04	Penyediaan Jasa Pelayanan Umum Kantor	jumlah bulan penyediaan jasa pelayanan umum kantor				12 Bulan	12 Bulan	70,000,000	70,000,000	70,000,000	Kab. Kebumen, Kebumen, Kebumen	Dana Transfer Umum-Dana Alokasi Umum	Memperkuat Stabilitas Polhukhankam Dan Transformasi Pelayanan Publik	1. Penerapan Tata Kelola Pemerintahan yang Terintegrasi melalui e-gov dan Peningkatan Kapabilitas Aparatur	Bappeda Kab. Kebumen	12 Bulan	72,100,000	BADAN PERENCANAAN, PENELITIAN DAN PENGEMBANGAN DAERAH
5 01 01 2.09	**Pemeliharaan Barang Milik Daerah Penunjang Urusan Pemerintahan Daerah**	Jumlah unit pemeliharaan barang milik daerah penunjang urusan pemerintahan daerah	unit		unit	43 unit	43 unit	**170,000,000**	**170,000,000**	**200,000,000**						43 unit	**218,810,000**	
5 01 01 2.09 02	Penyediaan Jasa Pemeliharaan, Biaya Pemeliharaan, Pajak, dan Perizinan Kendaraan Dinas Operasional atau Lapangan	jumlah unit kendaraan dinas operasional dan lapangan				36 unit	36 unit	130,000,000	130,000,000	130,000,000	Kab. Kebumen, Kebumen, Kebumen	Dana Transfer Umum-Dana Alokasi Umum	Memperkuat Stabilitas Polhukhankam Dan Transformasi Pelayanan Publik	1. Penerapan Tata Kelola Pemerintahan yang Terintegrasi melalui e-gov dan Peningkatan Kapabilitas Aparatur	BAPPEDA dan Stackholher	36 unit	133,900,000	BADAN PERENCANAAN, PENELITIAN DAN PENGEMBANGAN DAERAH
5 01 01 2.09 06	Pemeliharaan Peralatan dan Mesin Lainnya	jumlah unit pemeliharaan peralatan dan mesin lainnya terpelihara				6 unit	6 unit	20,000,000	20,000,000	20,000,000	Kab. Kebumen, Kebumen, Kebumen	Dana Transfer Umum-Dana Alokasi Umum	Memperkuat Stabilitas Polhukhankam Dan Transformasi Pelayanan Publik	1. Penerapan Tata Kelola Pemerintahan yang Terintegrasi melalui e-gov dan Peningkatan Kapabilitas Aparatur	BAPPEDA dan Stackholher	6 unit	41,200,000	BADAN PERENCANAAN, PENELITIAN DAN PENGEMBANGAN DAERAH
5 01 01 2.09 09	Pemeliharaan/Rehabilitasi Gedung Kantor dan Bangunan Lainnya	Jumlah unit gedung kantor dan bangunan lainnya yang terpelihara				1 unit	1 unit	20,000,000	20,000,000	50,000,000	Kab. Kebumen, Kebumen, Bumirejo	Dana Transfer Umum-Dana Alokasi Umum	Memperkuat Stabilitas Polhukhankam Dan Transformasi Pelayanan Publik	1. Penerapan Tata Kelola Pemerintahan yang Terintegrasi melalui e-gov dan Peningkatan Kapabilitas Aparatur	BAPPEDA dan Stackholher	1 unit	43,710,000	BADAN PERENCANAAN, PENELITIAN DAN PENGEMBANGAN DAERAH
5 01 02	**PROGRAM PERENCANAAN, PENGENDALIAN DAN EVALUASI PEMBANGUNAN**	Konsistensi Program RPJMD kedalam RKPD	%		%	90 %	90 %	**1,120,991,000**	**721,950,000**	**703,100,000**						90 %	**1,230,811,000**	

Penetapan Perubahan Rencana Kerja Pemerintah Daerah (RKPD)
Kabupaten Kebumen
Tahun 2022

Kode	Urusan/ Bidang Urusan/ Program/ Kegiatan/ Sub Kegiatan	Indikator Program/ Kegiatan/ Sub Kegiatan	Target Akhir Periode RPJMD	Realisasi Capaian RKPD Tahun 2020	Prakiraan Capaian Target RKPD Tahun 2021	Capaian Kinerja dan Kerangka Pendanaan									Kelompok Sasaran	Prakiraan Maju Rencana Tahun 2023		Perangkat Daerah Penanggung Jawab
						Target 2022		Pagu Indikatif			Lokasi	Sumber Dana	Prioritas			Target	Pagu Indikatif	
						Semula	Menjadi	RKPD 2022	APBD 2022	RKPD 2022 Perubahan			Nasional	Daerah				
	DAERAH																	
5 01 02 2.01	**Penyusunan Perencanaan dan Pendanaan**	Jumlah dokumen perencanaan penyusunan perencanaan dan pendanaan yang ditetapkan sesuai aturan perundangan	dokumen		dokumen	2 dokumen	2 dokumen	**970,991,000**	**621,450,000**	**602,600,000**						2 dokumen	**1,075,711,000**	
5 01 02 2.01 05	Pelaksanaan Musrenbang Kabupaten/Kota	Jumlah kegiatan Musrenbang dilaksanakan				1 kegiatan	1 kegiatan	376,602,000	252,324,000	252,324,000	Kab. Kebumen, Kebumen, Kebumen	Dana Transfer Umum-Dana Alokasi Umum	Memperkuat Stabilitas Polhukhankam Dan Transformasi Pelayanan Publik	1. Penerapan Tata Kelola Pemerintahan yang Terintegrasi melalui e-gov dan Peningkatan Kapabilitas Aparatur	Seluruh Aparatur di Bappeda dan Stakeholder terkait	1 kegiatan	451,602,000	BADAN PERENCANAAN, PENELITIAN DAN PENGEMBANGAN DAERAH
5 01 02 2.01 07	Koordinasi Penyusunan dan Penetapan Dokumen Perencanaan Pembangunan Daerah Kabupaten/Kota	Jumlah dokumen perencanaan penyusunan perencanaan pembangunan daerah				2 dokumen	2 dokumen	594,389,000	369,126,000	350,276,000	Kab. Kebumen, Kebumen, Kebumen	Dana Transfer Umum-Dana Alokasi Umum	Memperkuat Stabilitas Polhukhankam Dan Transformasi Pelayanan Publik	1. Penerapan Tata Kelola Pemerintahan yang Terintegrasi melalui e-gov dan Peningkatan Kapabilitas Aparatur	Seluruh Aparatur di Bappeda dan Stakeholder terkait	2 dokumen	624,109,000	BADAN PERENCANAAN, PENELITIAN DAN PENGEMBANGAN DAERAH
5 01 02 2.02	**Analisis Data dan Informasi Pemerintahan Daerah Bidang Perencanaan Pembangunan Daerah**	Jumlah Dokumen Analisis Data dan Informasi Perencanaan Pembangunan Daerah	dokumen		dokumen	2 dokumen	2 dokumen	**70,000,000**	**46,900,000**	**46,900,000**						2 dokumen	**72,100,000**	
5 01 02 2.02 01	Analisis Data dan Informasi Perencanaan Pembangunan Daerah	Jumlah kegiatan Analisis Data dan Informasi Perencanaan Pembangunan Daerah				2 dokumen	2 dokumen	70,000,000	46,900,000	46,900,000	Kab. Kebumen, Kebumen, Kebumen	Dana Transfer Umum-Dana Alokasi Umum	Memperkuat Stabilitas Polhukhankam Dan Transformasi Pelayanan Publik	1. Penerapan Tata Kelola Pemerintahan yang Terintegrasi melalui e-gov dan Peningkatan Kapabilitas Aparatur	Bappeda dan Stakeholder terkait	2 dokumen	72,100,000	BADAN PERENCANAAN, PENELITIAN DAN PENGEMBANGAN DAERAH
5 01 02 2.03	**Pengendalian, Evaluasi dan Pelaporan Bidang Perencanaan Pembangunan Daerah**	Jumlah dokumen monitoring, evaluasi dan laporan berkala pembangunan daerah	dokumen		dokumen	1 dokumen	1 dokumen	**80,000,000**	**53,600,000**	**53,600,000**						1 dokumen	**83,000,000**	
5 01 02 2.03 01	Koordinasi Pengendalian Perencanaan dan Pelaksanaan Pembangunan Daerah di Kabupaten/Kota	Jumlah dokumen monitoring, evaluasi dan penyusunan laporan berkala pelaksanaan pembangunan yang dilakukan				1 dokumen	1 dokumen	80,000,000	53,600,000	53,600,000	Kab. Kebumen, Kebumen, Bumirejo	Dana Transfer Umum-Dana Alokasi Umum	Memperkuat Stabilitas Polhukhankam Dan Transformasi Pelayanan Publik	1. Penerapan Tata Kelola Pemerintahan yang Terintegrasi melalui e-gov dan Peningkatan Kapabilitas Aparatur	Bappeda dan Stakeholder terkait	1 dokumen	83,000,000	BADAN PERENCANAAN, PENELITIAN DAN PENGEMBANGAN DAERAH
5 01 03	**PROGRAM KOORDINASI DAN SINKRONISASI PERENCANAAN PEMBANGUNAN DAERAH**	Cakupan Koordinasi dan Sinkronisasi Perencanaan Urusan Pembangunan Daerah	%		%	100 %	100 %	**1,117,000,000**	**700,916,000**	**700,916,000**						100 %	**737,173,000**	
5 01 03 2.01	**Koordinasi Perencanaan Bidang Pemerintahan dan Pembangunan Manusia**	Jumah urusan perencanaan bidang Pemerintahan dan Pembangunan Manusia	urusan		urusan	16 urusan	16 urusan	**295,000,000**	**185,112,000**	**185,112,000**						16 urusan	**279,500,000**	
5 01 03 2.01 01	Koordinasi Penyusunan Dokumen	Jumlah urusan perencanaan pembangunan Bidang				8 urusan	8 urusan	145,000,000	90,987,000	90,987,000	Kab. Kebumen, Semua	Dana Transfer Umum-Dana	Memperkuat Stabilitas Polhukhankam	1. Penerapan Tata Kelola Pemerintahan	OPD, Kecamatan, kelurahan	8 urusan	125,000,000	BADAN PERENCANAAN, PENELITIAN DAN

Penetapan Perubahan Rencana Kerja Pemerintah Daerah (RKPD)
Kabupaten Kebumen
Tahun 2022

Kode	Urusan/ Bidang Urusan/ Program/ Kegiatan/ Sub Kegiatan	Indikator Program/ Kegiatan/ Sub Kegiatan	Target Akhir Periode RPJMD	Realisasi Capaian RKPD Tahun 2020	Prakiraan Capaian Target RKPD Tahun 2021	Capaian Kinerja dan Kerangka Pendanaan									Kelompok Sasaran	Prakiraan Maju Rencana Tahun 2023		Perangkat Daerah Penanggung Jawab
						Target 2022		Pagu Indikatif			Lokasi	Sumber Dana	Prioritas			Target	Pagu Indikatif	
						Semula	Menjadi	RKPD 2022	APBD 2022	RKPD 2022 Perubahan			Nasional	Daerah				
	Perencanaan Pembangunan Daerah Bidang Pemerintahan (RPJPD, RPJMD dan RKPD)	Pemerintahan yang dikoordinasi									Kecamatan, Semua Kelurahan	Alokasi Umum	Dan Transformasi Pelayanan Publik	yang Terintegrasi melalui e-gov dan Peningkatan Kapabilitas Aparatur 1. Penerapan Tata Kelola Pemerintahan yang Terintegrasi melalui e-gov dan Peningkatan Kapabilitas Aparatur 1. Penerapan Tata Kelola Pemerintahan yang Terintegrasi melalui e-gov dan Peningkatan Kapabilitas Aparatur	dan Masyarakat			PENGEMBANGAN DAERAH
5 01 03 2.01 05	Koordinasi Penyusunan Dokumen Perencanaan Pembangunan Daerah Bidang Pembangunan Manusia (RPJPD, RPJMD dan RKPD)	Jumlah urusan perencanaan pembangunan Bidang Pembangunan Manusia yang dikoordinasi				8 Urusan	8 Urusan	150,000,000	94,125,000	94,125,000	Kab. Kebumen, Semua Kecamatan, Semua Kelurahan	Dana Transfer Umum-Dana Alokasi Umum	Memperkuat Stabilitas Polhukhankam Dan Transformasi Pelayanan Publik	1. Penerapan Tata Kelola Pemerintahan yang Terintegrasi melalui e-gov dan Peningkatan Kapabilitas Aparatur	OPD, Kecamatan, kelurahan dan Masyarakat	8 Urusan	154,500,000	BADAN PERENCANAAN, PENELITIAN DAN PENGEMBANGAN DAERAH
5 01 03 2.02	**Koordinasi Perencanaan Bidang Perekonomian dan SDA (Sumber Daya Alam)**	Jumah urusan pembangunan daerah Bidang Perekonomian dan SDA (Sumber Daya Alam) yang dikoordinasi	urusan		urusan	13 urusan	13 urusan	**222,000,000**	**139,304,000**	**139,304,000**						13 urusan	**228,660,000**	
5 01 03 2.02 01	Koordinasi Penyusunan Dokumen Perencanaan Pembangunan Daerah Bidang Perekonomian (RPJPD, RPJMD dan RKPD)	Jumlah urusan pembangunan daerah Bidang Perekonomian yang dikoordinasi				9 urusan	8 urusan	115,000,000	72,162,000	72,162,000	Kab. Kebumen, Semua Kecamatan, Semua Kelurahan	Dana Transfer Umum-Dana Alokasi Umum	Memperkuat Stabilitas Polhukhankam Dan Transformasi Pelayanan Publik	1. Penerapan Tata Kelola Pemerintahan yang Terintegrasi melalui e-gov dan Peningkatan Kapabilitas Aparatur	Bappeda dan stakeholder terkait	8 urusan	118,450,000	BADAN PERENCANAAN, PENELITIAN DAN PENGEMBANGAN DAERAH
5 01 03 2.02 05	Koordinasi Penyusunan Dokumen Perencanaan Pembangunan Daerah Bidang SDA (RPJPD, RPJMD dan RKPD)	Jumlah urusan pembangunan daerah Bidang Sumber Daya Alam yang dikoordinasi				4 urusan	5 urusan	107,000,000	67,142,000	67,142,000	Kab. Kebumen, Semua Kecamatan, Semua Kelurahan	Dana Transfer Umum-Dana Alokasi Umum	Memperkuat Stabilitas Polhukhankam Dan Transformasi Pelayanan Publik	1. Penerapan Tata Kelola Pemerintahan yang Terintegrasi melalui e-gov dan Peningkatan Kapabilitas Aparatur	Bappeda dan stakeholder terkait	5 urusan	110,210,000	BADAN PERENCANAAN, PENELITIAN DAN PENGEMBANGAN DAERAH
5 01 03 2.03	**Koordinasi Perencanaan Bidang Infrastruktur dan Kewilayahan**	Jumlah Urusan Pembangunan Daerah Bidang Infrastruktur yang tersusun	Urusan		Urusan	6 Urusan	7 Urusan	**600,000,000**	**376,500,000**	**376,500,000**						7 Urusan	**229,013,000**	
5 01 03 2.03 01	Koordinasi Penyusunan Dokumen Perencanaan Pembangunan Daerah Bidang Infrastruktur (RPJPD, RPJMD dan RKPD)	Jumlah urusan pembangunan daerah Bidang Infrastruktur yang dikoordinasi				6 Urusan	7 Urusan	600,000,000	376,500,000	376,500,000	Kab. Kebumen, Kebumen, Kebumen	Dana Transfer Umum-Dana Alokasi Umum	Memperkuat Stabilitas Polhukhankam Dan Transformasi Pelayanan Publik	1. Penerapan Tata Kelola Pemerintahan yang Terintegrasi melalui e-gov dan Peningkatan Kapabilitas Aparatur	Bappeda dan stakeholder terkait	7 Urusan	229,013,000	BADAN PERENCANAAN, PENELITIAN DAN PENGEMBANGAN DAERAH
5 05	**PENELITIAN DAN PENGEMBANGAN**							**727,607,000**	**462,007,000**	**462,007,000**							**845,800,000**	

Penetapan Perubahan Rencana Kerja Pemerintah Daerah (RKPD)
Kabupaten Kebumen
Tahun 2022

Kode	Urusan/ Bidang Urusan/ Program/ Kegiatan/ Sub Kegiatan	Indikator Program/ Kegiatan/ Sub Kegiatan	Target Akhir Periode RPJMD	Realisasi Capaian RKPD Tahun 2020	Prakiraan Capaian Target RKPD Tahun 2021	Capaian Kinerja dan Kerangka Pendanaan									Kelompok Sasaran	Prakiraan Maju Rencana Tahun 2023		Perangkat Daerah Penanggung Jawab
						Target 2022		Pagu Indikatif			Lokasi	Sumber Dana	Prioritas			Target	Pagu Indikatif	
						Semula	Menjadi	RKPD 2022	APBD 2022	RKPD 2022 Perubahan			Nasional	Daerah				
5 05 02	**PROGRAM PENELITIAN DAN PENGEMBANGAN DAERAH**	Persentase Pemanfaatan Hasil Penelitian dan Pengembangan	%		%	75,00 %	75,00 %	**727,607,000**	**462,007,000**	**462,007,000**						75,00 %	**845,800,000**	
5 05 02 2.01	**Penelitian dan Pengembangan Bidang Penyelenggaraan Pemerintahan dan Pengkajian Peraturan**	Jumlah dokumen Penelitian dan Pengembangan Bidang Penyelenggaraan Pemerintahan dan Pengkajian Peraturan yang disusun	dokumen		dokumen	4 dokumen	4 dokumen	**594,985,000**	**372,328,000**	**372,328,000**						4 dokumen	**709,200,000**	
5 05 02 2.01 02	Fasilitasi, Pelaksanaan dan Evaluasi Penelitian dan Pengembangan Bidang Pemerintahan Umum	Jumlah dokumen Penelitian dan Pengembangan Bidang Penyelenggaraan Pemerintahan dan Pengkajian Peraturan yang disusun				4 dokumen	4 dokumen	594,985,000	372,328,000	372,328,000	Kab. Kebumen, Kebumen, Kebumen	Dana Transfer Umum-Dana Alokasi Umum	Memperkuat Stabilitas Polhukhankam Dan Transformasi Pelayanan Publik	1. Penerapan Tata Kelola Pemerintahan yang Terintegrasi melalui e-gov dan Peningkatan Kapabilitas Aparatur	Bappeda dan stakeholder terkait	4 dokumen	709,200,000	BADAN PERENCANAAN, PENELITIAN DAN PENGEMBANGAN DAERAH
5 05 02 2.04	**Pengembangan Inovasi dan Teknologi**	Jumlah produk pengembangan Inovasi dan Teknologi yang dimanfaatkan untuk pembangunan daerah	produk		produk	6 produk	6 produk	**132,622,000**	**89,679,000**	**89,679,000**						6 produk	**136,600,000**	
5 05 02 2.04 01	Penelitian, Pengembangan, dan Perekayasaan di Bidang Teknologi dan Inovasi	Jumlah hasil Penelitian, Pengembangan, dan Perekayasaan di Bidang Teknologi dan Inovasi yang difasilitasi				6 produk	6 produk	132,622,000	89,679,000	89,679,000	Kab. Kebumen, Kebumen, Kebumen	Dana Transfer Umum-Dana Alokasi Umum	Memperkuat Stabilitas Polhukhankam Dan Transformasi Pelayanan Publik	1. Penerapan Tata Kelola Pemerintahan yang Terintegrasi melalui e-gov dan Peningkatan Kapabilitas Aparatur	Bappeda dan Stakeholder terkait	6 produk	136,600,000	BADAN PERENCANAAN, PENELITIAN DAN PENGEMBANGAN DAERAH
		TOTAL						**7,718,632,000**	**7,201,573,000**	**8,398,338,000**							**8,067,535,000**	

Penetapan Perubahan Rencana Kerja Pemerintah Daerah (RKPD)
Kabupaten Kebumen
Tahun 2022

Kode					Urusan/ Bidang Urusan/ Program/ Kegiatan/ Sub Kegiatan	Indikator Program/ Kegiatan/ Sub Kegiatan	Target Akhir Periode RPJMD	Realisasi Capaian RKPD Tahun 2020	Prakiraan Capaian Target RKPD Tahun 2021	Capaian Kinerja dan Kerangka Pendanaan								Kelompok Sasaran	Prakiraan Maju Rencana Tahun 2023		Perangkat Daerah Penanggung Jawab
										Target 2022		Pagu Indikatif			Lokasi	Sumber Dana	Prioritas			Target	Pagu Indikatif	
										Semula	Menjadi	RKPD 2022	APBD 2022	RKPD 2022 Perubahan			Nasional	Daerah				
5					**UNSUR PENUNJANG URUSAN PEMERINTAHAN**																	
5	**02**				**KEUANGAN**							**660,671,273,000**	**664,335,402,000**	**668,278,681,000**							**629,688,705,000**	
5	**02**	**01**			**PROGRAM PENUNJANG URUSAN PEMERINTAHAN DAERAH KABUPATEN/KOTA**	Cakupan Pelayanan Penunjang Urusan Pemerintahan Daerah	%		%	100 %	100 %	**32,164,245,000**	**21,721,960,000**	**21,942,848,000**						100 %	**26,304,253,000**	
5	**02**	**01**	2.01		**Perencanaan, Penganggaran, dan Evaluasi Kinerja Perangkat Daerah**	Jumlah Dokumen Perencanaan dan Evaluasi Kinerja Perangkat Daerah Yang Tersusun	Dokumen		Dokumen	8 Dokumen	8 Dokumen	**500,000,000**	**495,000,000**	**495,000,000**						8 Dokumen	**287,000,000**	
5	02	01	2.01	01	Penyusunan Dokumen Perencanaan Perangkat Daerah	Jumlah Dokumen Perencanaan dan evaluasi kinerja Perangkat Daerah yang tersusun				8 Dokumen	8 Dokumen	430,000,000	425,000,000	425,000,000	Kab. Kebumen, Kebumen, Kebumen		Memperkuat Stabilitas Polhukhankam Dan Transformasi Pelayanan Publik	1. Penerapan Tata Kelola Pemerintahan yang Terintegrasi melalui e-gov dan Peningkatan Kapabilitas Aparatur	Seluruh Aparatur di BPKAD Kabupaten Kebumen dan Stakeholder terkait	8 Dokumen	185,000,000	BADAN PENGELOLAAN KEUANGAN DAN PENDAPATAN DAERAH
5	02	01	2.01	07	Evaluasi Kinerja Perangkat Daerah	Jumlah Dokumen evaluasi kinerja perangkat daerah yang tersusun, Jumlah Pelaksanaan Rakor POP				4 Dokumen	4 Dokumen	70,000,000	70,000,000	70,000,000	Kab. Kebumen, Kebumen, Kebumen	Dana Transfer Umum-Dana Alokasi Umum	Memperkuat Stabilitas Polhukhankam Dan Transformasi Pelayanan Publik	1. Penerapan Tata Kelola Pemerintahan yang Terintegrasi melalui e-gov dan Peningkatan Kapabilitas Aparatur	Seluruh Aparatur di BPKAD Kabupaten Kebumen dan Stakeholder terkait	4 Dokumen	102,000,000	BADAN PENGELOLAAN KEUANGAN DAN PENDAPATAN DAERAH
5	**02**	**01**	2.02		**Administrasi Keuangan Perangkat Daerah**	Jumlah bulan administrasi keuangan perangkat daerah	bulan		bulan	12 bulan	12 bulan	**19,779,974,000**	**16,874,974,000**	**15,480,862,000**						12 bulan	**21,034,385,000**	
5	02	01	2.02	01	Penyediaan Gaji dan Tunjangan ASN	Jumlah ASN yang mendapat gaji dan tunjangan, Jumlah ASN yang menerima tamsil				106 orang	106 orang	19,364,974,000	16,464,974,000	15,070,862,000	Kab. Kebumen, Kebumen, Kebumen	Dana Transfer Umum-Dana Alokasi Umum	Memperkuat Stabilitas Polhukhankam Dan Transformasi Pelayanan Publik	1. Penerapan Tata Kelola Pemerintahan yang Terintegrasi melalui e-gov dan Peningkatan Kapabilitas Aparatur	ASN BPKPD Kabupaten Kebumen	106 orang	20,586,335,000	BADAN PENGELOLAAN KEUANGAN DAN PENDAPATAN DAERAH
5	02	01	2.02	03	Pelaksanaan Penatausahaan dan Pengujian/Verifikasi Keuangan SKPD	Jumlah dokumen penatausahaan dan pengujian/verifikasi keuangan SKPD yang tersusun				10 dokumen	10 dokumen	415,000,000	410,000,000	410,000,000	Kab. Kebumen, Kebumen, Kebumen	Dana Transfer Umum-Dana Alokasi Umum	Memperkuat Stabilitas Polhukhankam Dan Transformasi Pelayanan Publik	1. Penerapan Tata Kelola Pemerintahan yang Terintegrasi melalui e-gov dan Peningkatan Kapabilitas Aparatur	ASN BPKPD Kabupaten Kebumen	10 dokumen	448,050,000	BADAN PENGELOLAAN KEUANGAN DAN PENDAPATAN DAERAH
5	**02**	**01**	2.05		**Administrasi Kepegawaian Perangkat Daerah**	Jumlah Paket Pelaksanaan Bimtek/Workshop /Seminar	Paket		Paket	1 Paket	1 Paket	**160,000,000**	**160,000,000**	**160,000,000**						1 Paket	**116,800,000**	
5	02	01	2.05	11	Bimbingan Teknis Implementasi Peraturan Perundang-Undangan	Jumlah orang yang mengikuti Bimtek/Worshop /Seminar				110 orang	110 orang	160,000,000	160,000,000	160,000,000	Kab. Kebumen, Kebumen, Kebumen	Dana Transfer Umum-Dana Alokasi Umum	Memperkuat Stabilitas Polhukhankam Dan Transformasi Pelayanan Publik	1. Penerapan Tata Kelola Pemerintahan yang Terintegrasi melalui e-gov dan Peningkatan Kapabilitas Aparatur	ASN Badan Pengelolaan Keuangan dan Pendapatan Daerah Kabupaten Kebumen	110 orang	116,800,000	BADAN PENGELOLAAN KEUANGAN DAN PENDAPATAN DAERAH
5	**02**	**01**	2.06		**Administrasi Umum Perangkat Daerah**	Jumlah bulan penyediaan administrasi umum perangkat daerah	Bulan		Bulan	12 Bulan	12 Bulan	**667,000,000**	**610,000,000**	**610,000,000**						12 Bulan	**668,790,000**	
5	02	01	2.06	01	Penyediaan Komponen Instalasi Listrik/Penerangan	Jumlah Jenis komponen instalasi				8 jenis	8 jenis	20,000,000	20,000,000	20,000,000	Kab. Kebumen,	Dana Transfer	Memperkuat Stabilitas Polhukhankam	1. Penerapan Tata Kelola Pemerintahan	OPD	8 jenis	31,930,000	BADAN PENGELOLAAN KEUANGAN DAN

Penetapan Perubahan Rencana Kerja Pemerintah Daerah (RKPD)
Kabupaten Kebumen
Tahun 2022

Kode	Urusan/ Bidang Urusan/ Program/ Kegiatan/ Sub Kegiatan	Indikator Program/ Kegiatan/ Sub Kegiatan	Target Akhir Periode RPJMD	Realisasi Capaian RKPD Tahun 2020	Prakiraan Capaian Target RKPD Tahun 2021	Capaian Kinerja dan Kerangka Pendanaan									Kelompok Sasaran	Prakiraan Maju Rencana Tahun 2023		Perangkat Daerah Penanggung Jawab
						Target 2022		Pagu Indikatif			Lokasi	Sumber Dana	Prioritas			Target	Pagu Indikatif	
						Semula	Menjadi	RKPD 2022	APBD 2022	RKPD 2022 Perubahan			Nasional	Daerah				
	Bangunan Kantor	listrik/penerangan bangunan kantor									Kebumen, Kebumen	Umum-Dana Alokasi Umum	Dan Transformasi Pelayanan Publik	yang Terintegrasi melalui e-gov dan Peningkatan Kapabilitas Aparatur				PENDAPATAN DAERAH
5 02 01 2.06 04	Penyediaan Bahan Logistik Kantor	Jumlah bulan penyediaan bahan logistik kantor				12 Bulan	12 Bulan	180,000,000	160,000,000	160,000,000	Kab. Kebumen, Kebumen, Kebumen	Dana Transfer Umum-Dana Alokasi Umum	Memperkuat Stabilitas Polhukhankam Dan Transformasi Pelayanan Publik	1. Penerapan Tata Kelola Pemerintahan yang Terintegrasi melalui e-gov dan Peningkatan Kapabilitas Aparatur	OPD	12 Bulan	164,000,000	BADAN PENGELOLAAN KEUANGAN DAN PENDAPATAN DAERAH
5 02 01 2.06 05	Penyediaan Barang Cetakan dan Penggandaan	Jumlah bulan Penyediaan Barang Cetakan dan Penggandaan				12 bulan	12 bulan	65,000,000	60,000,000	60,000,000	Kab. Kebumen, Kebumen, Kebumen	Dana Transfer Umum-Dana Alokasi Umum	Memperkuat Stabilitas Polhukhankam Dan Transformasi Pelayanan Publik	1. Penerapan Tata Kelola Pemerintahan yang Terintegrasi melalui e-gov dan Peningkatan Kapabilitas Aparatur	OPD	12 bulan	75,537,000	BADAN PENGELOLAAN KEUANGAN DAN PENDAPATAN DAERAH
5 02 01 2.06 06	Penyediaan Bahan Bacaan dan Peraturan Perundang-undangan	Jumlah dokumen Bahan Bacaan dan Peraturan Perundang-undangan				4 dokumen	4 dokumen	17,000,000	15,000,000	15,000,000	Kab. Kebumen, Kebumen, Kebumen	Dana Transfer Umum-Dana Alokasi Umum	Memperkuat Stabilitas Polhukhankam Dan Transformasi Pelayanan Publik	1. Penerapan Tata Kelola Pemerintahan yang Terintegrasi melalui e-gov dan Peningkatan Kapabilitas Aparatur	OPD	4 dokumen	20,336,000	BADAN PENGELOLAAN KEUANGAN DAN PENDAPATAN DAERAH
5 02 01 2.06 07	Penyediaan Bahan/Material	Jumlah Bulan Penyediaan Bahan/Material				12 Bulan	12 Bulan	120,000,000	120,000,000	120,000,000	Kab. Kebumen, Kebumen, Kebumen	Dana Transfer Umum-Dana Alokasi Umum	Memperkuat Stabilitas Polhukhankam Dan Transformasi Pelayanan Publik	1. Penerapan Tata Kelola Pemerintahan yang Terintegrasi melalui e-gov dan Peningkatan Kapabilitas Aparatur	OPD	12 Bulan	113,260,000	BADAN PENGELOLAAN KEUANGAN DAN PENDAPATAN DAERAH
5 02 01 2.06 09	Penyelenggaraan Rapat Koordinasi dan Konsultasi SKPD	Jumlah rapat koordinasi dan konsultasi SKPD yang diselenggarakan				240 Orang/Kali	240 Orang/Kali	230,000,000	200,000,000	200,000,000	Kab. Kebumen, Kebumen, Kebumen	Dana Transfer Umum-Dana Alokasi Umum	Memperkuat Stabilitas Polhukhankam Dan Transformasi Pelayanan Publik	1. Penerapan Tata Kelola Pemerintahan yang Terintegrasi melalui e-gov dan Peningkatan Kapabilitas Aparatur	OPD	240 Orang/Kali	227,327,000	BADAN PENGELOLAAN KEUANGAN DAN PENDAPATAN DAERAH
5 02 01 2.06 10	Penatausahaan Arsip Dinamis pada SKPD	Jumlah bulan penatausahaan Arsip Dinamis pada SKPD				12 Bulan	12 Bulan	35,000,000	35,000,000	35,000,000	Kab. Kebumen, Kebumen, Kebumen	Dana Transfer Umum-Dana Alokasi Umum	Memperkuat Stabilitas Polhukhankam Dan Transformasi Pelayanan Publik	1. Penerapan Tata Kelola Pemerintahan yang Terintegrasi melalui e-gov dan Peningkatan Kapabilitas Aparatur	OPD	12 Bulan	36,400,000	BADAN PENGELOLAAN KEUANGAN DAN PENDAPATAN DAERAH
5 02 01 2.07	**Pengadaan Barang Milik Daerah Penunjang Urusan Pemerintah Daerah**	Jumlah Unit Pengadaan Barang Milik Daerah Penunjang Urusan Pemerintah Daerah	unit		unit	258 unit	258 unit	**10,172,000,000**	**2,712,600,000**	**4,187,600,000**						258 unit	**3,164,560,000**	
5 02 01 2.07 02	Pengadaan Kendaraan Dinas Operasional atau Lapangan	Jumlah unit Kendaraan Dinas Operasional atau Lapangan				15 unit	15 unit	10,172,000,000	2,712,600,000	4,127,600,000	Kab. Kebumen, Kebumen, Kebumen	Dana Transfer Umum-Dana Alokasi Umum	Memperkuat Stabilitas Polhukhankam Dan Transformasi Pelayanan Publik	1. Penerapan Tata Kelola Pemerintahan yang Terintegrasi melalui e-gov dan Peningkatan Kapabilitas Aparatur	OPD, Kades	15 unit	3,017,560,000	BADAN PENGELOLAAN KEUANGAN DAN PENDAPATAN DAERAH
5 02 01 2.07 06	Pengadaan Peralatan dan Mesin Lainnya	Jumlah unit pengadaan peralatan dan mesin					3 Unit	0	0	50,000,000	Kab. Kebumen,	Dana Transfer		1. Penerapan Tata Kelola	OPD, Kades	3 Unit	132,000,000	BADAN PENGELOLAAN

Penetapan Perubahan Rencana Kerja Pemerintah Daerah (RKPD)
Kabupaten Kebumen
Tahun 2022

Kode	Urusan/ Bidang Urusan/ Program/ Kegiatan/ Sub Kegiatan	Indikator Program/ Kegiatan/ Sub Kegiatan	Target Akhir Periode RPJMD	Realisasi Capaian RKPD Tahun 2020	Prakiraan Capaian Target RKPD Tahun 2021	Capaian Kinerja dan Kerangka Pendanaan									Kelompok Sasaran	Prakiraan Maju Rencana Tahun 2023		Perangkat Daerah Penanggung Jawab
						Target 2022		Pagu Indikatif			Lokasi	Sumber Dana	Prioritas			Target	Pagu Indikatif	
						Semula	Menjadi	RKPD 2022	APBD 2022	RKPD 2022 Perubahan			Nasional	Daerah				
		lainnya									Kebumen, Kebumen	Umum-Dana Alokasi Umum		Pemerintahan yang Terintegrasi melalui e-gov dan Peningkatan Kapabilitas Aparatur				KEUANGAN DAN PENDAPATAN DAERAH
5 02 01 2.07 10	Pengadaan Sarana dan Prasarana Gedung Kantor atau Bangunan Lainnya	Jumlah Unit Sarana dan Prasarana Gedung Kantor atau Bangunan Lainnya yang Disediakan					1 Unit	0	0	10,000,000	Kab. Kebumen, Kebumen, Semua Kelurahan	Dana Transfer Umum-Dana Alokasi Umum		1. Penerapan Tata Kelola Pemerintahan yang Terintegrasi melalui e-gov dan Peningkatan Kapabilitas Aparatur	OPD, Kades	1 Unit	15,000,000	BADAN PENGELOLAAN KEUANGAN DAN PENDAPATAN DAERAH
5 02 01 2.08	**Penyediaan Jasa Penunjang Urusan Pemerintahan Daerah**	Jumlah Bulan Penyediaan Jasa Penunjang Urusan Pemerintahan Daerah	Bulan		Bulan	12 Bulan	12 Bulan	**462,375,000**	**446,490,000**	**446,490,000**						12 Bulan	**481,878,000**	
5 02 01 2.08 01	Penyediaan Jasa Surat Menyurat	Jumlah bulan Penyediaan Jasa Surat Menyurat				12 Bulan	12 Bulan	7,875,000	7,000,000	7,000,000	Kab. Kebumen, Kebumen, Kebumen	Dana Transfer Umum-Dana Alokasi Umum	Memperkuat Stabilitas Polhukhankam Dan Transformasi Pelayanan Publik	1. Penerapan Tata Kelola Pemerintahan yang Terintegrasi melalui e-gov dan Peningkatan Kapabilitas Aparatur	OPD	12 Bulan	8,111,000	BADAN PENGELOLAAN KEUANGAN DAN PENDAPATAN DAERAH
5 02 01 2.08 02	Penyediaan Jasa Komunikasi, Sumber Daya Air dan Listrik	Jumlah bulan penyediaan jasa komunikasi, sumber daya air dan listrik				12 Bulan	12 Bulan	322,000,000	306,990,000	306,990,000	Kab. Kebumen, Kebumen, Kebumen	Dana Transfer Umum-Dana Alokasi Umum	Memperkuat Stabilitas Polhukhankam Dan Transformasi Pelayanan Publik	1. Penerapan Tata Kelola Pemerintahan yang Terintegrasi melalui e-gov dan Peningkatan Kapabilitas Aparatur	OPD	12 Bulan	333,617,000	BADAN PENGELOLAAN KEUANGAN DAN PENDAPATAN DAERAH
5 02 01 2.08 04	Penyediaan Jasa Pelayanan Umum Kantor	jumlah bulan penyediaan jasa pelayanan umum				12 Bulan	12 Bulan	132,500,000	132,500,000	132,500,000	Kab. Kebumen, Kebumen, Kebumen	Dana Transfer Umum-Dana Alokasi Umum	Memperkuat Stabilitas Polhukhankam Dan Transformasi Pelayanan Publik	1. Penerapan Tata Kelola Pemerintahan yang Terintegrasi melalui e-gov dan Peningkatan Kapabilitas Aparatur	OPD	12 Bulan	140,150,000	BADAN PENGELOLAAN KEUANGAN DAN PENDAPATAN DAERAH
5 02 01 2.09	**Pemeliharaan Barang Milik Daerah Penunjang Urusan Pemerintahan Daerah**	Jumlah Unit Pemelharaan Barang Milik Daerah Penunjang Urusan Pemerintahan Daerah	unit		unit	105 unit	105 unit	**422,896,000**	**422,896,000**	**562,896,000**						105 unit	**550,840,000**	
5 02 01 2.09 02	Penyediaan Jasa Pemeliharaan, Biaya Pemeliharaan, Pajak, dan Perizinan Kendaraan Dinas Operasional atau Lapangan	Jumlah unit kendaraan dinas operasional atau lapangan				76 Unit	76 Unit	297,396,000	297,396,000	297,396,000	Kab. Kebumen, Kebumen, Kebumen	Dana Transfer Umum-Dana Alokasi Umum	Memperkuat Stabilitas Polhukhankam Dan Transformasi Pelayanan Publik	1. Penerapan Tata Kelola Pemerintahan yang Terintegrasi melalui e-gov dan Peningkatan Kapabilitas Aparatur	OPD	76 Unit	318,060,000	BADAN PENGELOLAAN KEUANGAN DAN PENDAPATAN DAERAH
5 02 01 2.09 05	Pemeliharaan Mebel	Jumlah Unit Mebel Terpelihara				50 unit	50 unit	7,000,000	7,000,000	7,000,000	Kab. Kebumen, Kebumen, Kebumen	Dana Transfer Umum-Dana Alokasi Umum	Memperkuat Stabilitas Polhukhankam Dan Transformasi Pelayanan Publik	1. Penerapan Tata Kelola Pemerintahan yang Terintegrasi melalui e-gov dan Peningkatan Kapabilitas Aparatur	OPD	50 unit	7,210,000	BADAN PENGELOLAAN KEUANGAN DAN PENDAPATAN DAERAH
5 02 01 2.09 06	Pemeliharaan Peralatan dan Mesin Lainnya	Jumlah unit Peralatan dan Mesin Lainnya terpelihara				94 Unit	94 Unit	64,000,000	64,000,000	64,000,000		Dana Transfer Umum-Dana Alokasi	Memperkuat Stabilitas Polhukhankam Dan Transformasi	1. Penerapan Tata Kelola Pemerintahan yang Terintegrasi	OPD	94 Unit	123,600,000	BADAN PENGELOLAAN KEUANGAN DAN PENDAPATAN

Penetapan Perubahan Rencana Kerja Pemerintah Daerah (RKPD)
Kabupaten Kebumen
Tahun 2022

Kode	Urusan/ Bidang Urusan/ Program/ Kegiatan/ Sub Kegiatan	Indikator Program/ Kegiatan/ Sub Kegiatan	Target Akhir Periode RPJMD	Realisasi Capaian RKPD Tahun 2020	Prakiraan Capaian Target RKPD Tahun 2021	Capaian Kinerja dan Kerangka Pendanaan									Kelompok Sasaran	Prakiraan Maju Rencana Tahun 2023		Perangkat Daerah Penanggung Jawab
						Target 2022		Pagu Indikatif			Lokasi	Sumber Dana	Prioritas			Target	Pagu Indikatif	
						Semula	Menjadi	RKPD 2022	APBD 2022	RKPD 2022 Perubahan			Nasional	Daerah				
											Kab. Kebumen, Kebumen, Kebumen	Umum	Pelayanan Publik	melalui e-gov dan Peningkatan Kapabilitas Aparatur				DAERAH
5 02 01 2.09 09	Pemeliharaan/Rehabilitasi Gedung Kantor dan Bangunan Lainnya	Jumlah unit Gedung Kantor dan Bangunan Lainnya terpelihara				2 unit	2 unit	54,500,000	54,500,000	194,500,000	Kab. Kebumen, Kebumen, Kebumen	Dana Transfer Umum-Dana Alokasi Umum	Memperkuat Stabilitas Polhukhankam Dan Transformasi Pelayanan Publik	1. Penerapan Tata Kelola Pemerintahan yang Terintegrasi melalui e-gov dan Peningkatan Kapabilitas Aparatur	OPD	2 unit	101,970,000	BADAN PENGELOLAAN KEUANGAN DAN PENDAPATAN DAERAH
5 02 02	**PROGRAM PENGELOLAAN KEUANGAN DAERAH**	Persentase Capaian Pengelolaan Keuangan Daerah	%		%	91 %	91 %	**621,538,019,000**	**636,061,548,000**	**639,023,939,000**						91 %	**596,097,229,000**	
5 02 02 2.01	**Koordinasi dan Penyusunan Rencana Anggaran Daerah**	Jumlah Dokumen Anggaran dan Regulasi	Dokumen		Dokumen	10 Dokumen	10 Dokumen	**1,348,007,000**	**1,348,007,000**	**1,348,007,000**						10 Dokumen	**1,412,247,000**	
5 02 02 2.01 01	Koordinasi dan Penyusunan KUA dan PPAS	Jumlah Dokumen KUA APBD dan PPAS Murni dan Perubahan				4 Dokumen	4 Dokumen	191,300,000	191,300,000	191,300,000	Kab. Kebumen, Kebumen, Kebumen	Dana Transfer Umum-Dana Alokasi Umum	Memperkuat Stabilitas Polhukhankam Dan Transformasi Pelayanan Publik	1. Penerapan Tata Kelola Pemerintahan yang Terintegrasi melalui e-gov dan Peningkatan Kapabilitas Aparatur	OPD Lingkup Kabupaten Kebumen	4 Dokumen	197,039,000	BADAN PENGELOLAAN KEUANGAN DAN PENDAPATAN DAERAH
5 02 02 2.01 07	Koordinasi dan Penyusunan Peraturan Daerah tentang APBD dan Peraturan Kepala Daerah tentang Penjabaran APBD	Jumlah Dokumen Raperda dan Raperbup APBD				2 Dokumen	2 Dokumen	369,268,000	369,268,000	369,268,000	Kab. Kebumen, Kebumen, Kebumen	Dana Transfer Umum-Dana Alokasi Umum	Memperkuat Stabilitas Polhukhankam Dan Transformasi Pelayanan Publik	1. Penerapan Tata Kelola Pemerintahan yang Terintegrasi melalui e-gov dan Peningkatan Kapabilitas Aparatur	OPD Lingkup Kabupaten Kebumen	2 Dokumen	380,346,000	BADAN PENGELOLAAN KEUANGAN DAN PENDAPATAN DAERAH
5 02 02 2.01 08	Koordinasi dan Penyusunan Peraturan Daerah tentang Perubahan APBD dan Peraturan Kepala Daerah tentang Penjabaran Perubahan APBD	Jumlah Dokumen Perubahan Perda APBD dan Perbup Penjabaran APBD Perubahan				2 Dokumen	2 Dokumen	351,089,000	351,089,000	351,089,000	Kab. Kebumen, Kebumen, Kebumen	Dana Transfer Umum-Dana Alokasi Umum	Memperkuat Stabilitas Polhukhankam Dan Transformasi Pelayanan Publik	1. Penerapan Tata Kelola Pemerintahan yang Terintegrasi melalui e-gov dan Peningkatan Kapabilitas Aparatur	OPD Lingkup Kabupaten Kebumen	2 Dokumen	361,622,000	BADAN PENGELOLAAN KEUANGAN DAN PENDAPATAN DAERAH
5 02 02 2.01 09	Koordinasi dan Penyusunan Regulasi serta Kebijakan Bidang Anggaran	Jumlah Dokumen Perbup Analisis Standar Belanda dan Perbup SHSD / Standar Satuan Harga				2 Dokumen	2 Dokumen	340,000,000	340,000,000	340,000,000	Kab. Kebumen, Kebumen, Kebumen	Dana Transfer Umum-Dana Alokasi Umum	Memperkuat Stabilitas Polhukhankam Dan Transformasi Pelayanan Publik	1. Penerapan Tata Kelola Pemerintahan yang Terintegrasi melalui e-gov dan Peningkatan Kapabilitas Aparatur	OPD Lingkup Kabupaten Kebumen	2 Dokumen	374,000,000	BADAN PENGELOLAAN KEUANGAN DAN PENDAPATAN DAERAH
5 02 02 2.01 11	Koordinasi Perencanaan Anggaran Belanja Daerah	Jumlah Kegiatan Rakor Perencanaan Anggaran Belanja Daerah				5 Kegiatan	5 Kegiatan	96,350,000	96,350,000	96,350,000	Kab. Kebumen, Kebumen, Kebumen	Dana Transfer Umum-Dana Alokasi Umum	Memperkuat Stabilitas Polhukhankam Dan Transformasi Pelayanan Publik	1. Penerapan Tata Kelola Pemerintahan yang Terintegrasi melalui e-gov dan Peningkatan Kapabilitas Aparatur	OPD Lingkup Kabupaten Kebumen	5 Kegiatan	99,240,000	BADAN PENGELOLAAN KEUANGAN DAN PENDAPATAN DAERAH
5 02 02 2.02	**Koordinasi dan Pengelolaan Perbendaharaan Daerah**	Jumlah Kegiatan koordinasi dan Pengelolaan Perbendaharaan Daerah	Kegiatan		Kegiatan	4 Kegiatan	4 Kegiatan	**836,569,000**	**836,569,000**	**836,569,000**						4 Kegiatan	**861,334,000**	

Penetapan Perubahan Rencana Kerja Pemerintah Daerah (RKPD)
Kabupaten Kebumen
Tahun 2022

Kode	Urusan/ Bidang Urusan/ Program/ Kegiatan/ Sub Kegiatan	Indikator Program/ Kegiatan/ Sub Kegiatan	Target Akhir Periode RPJMD	Realisasi Capaian RKPD Tahun 2020	Prakiraan Capaian Target RKPD Tahun 2021	Capaian Kinerja dan Kerangka Pendanaan									Kelompok Sasaran	Prakiraan Maju Rencana Tahun 2023		Perangkat Daerah Penanggung Jawab
						Target 2022		Pagu Indikatif			Lokasi	Sumber Dana	Prioritas			Target	Pagu Indikatif	
						Semula	Menjadi	RKPD 2022	APBD 2022	RKPD 2022 Perubahan			Nasional	Daerah				
5 02 02 2.02 01	Koordinasi dan Pengelolaan Kas Daerah	Jumlah jenis laporan penerimaan dan pengeluaran dana perimbangan daerah Jumlah OPD yang terlayani pencairan belanja gaji berdasar penerbitan SP2D Jumlah OPD yang terlayani pencairan pencairan belanja non gaji berdasar penerbitan SP2D				10 Jenis 52 OPD 114 OPD	10 Jenis 52 OPD 114 OPD	347,237,000	347,237,000	347,237,000	Kab. Kebumen, Kebumen, Kebumen	Dana Transfer Umum-Dana Alokasi Umum	Memperkuat Stabilitas Polhukhankam Dan Transformasi Pelayanan Publik	1. Penerapan Tata Kelola Pemerintahan yang Terintegrasi melalui e-gov dan Peningkatan Kapabilitas Aparatur	OPD Lingkup Kabupaten Kebumen	10 Jenis 52 OPD 114 OPD	357,655,000	BADAN PENGELOLAAN KEUANGAN DAN PENDAPATAN DAERAH
5 02 02 2.02 07	Koordinasi dan Penyusunan Laporan Realisasi Penerimaan dan Pengeluaran Kas Daerah, Laporan Aliran Kas, dan Pelaksanaan Pemungutan/Pemotongan dan Penyetoran Perhitungan Fihak Ketiga (PFK)	Jumlah OPD yang mengajukan pencairan Pembiayaan/Belanja Transfer				9 OPD	9 OPD	182,803,000	182,803,000	182,803,000	Kab. Kebumen, Kebumen, Kebumen	Dana Transfer Umum-Dana Alokasi Umum	Memperkuat Stabilitas Polhukhankam Dan Transformasi Pelayanan Publik	1. Penerapan Tata Kelola Pemerintahan yang Terintegrasi melalui e-gov dan Peningkatan Kapabilitas Aparatur	OPD Lingkup Kabupaten Kebumen	9 OPD	188,287,000	BADAN PENGELOLAAN KEUANGAN DAN PENDAPATAN DAERAH
5 02 02 2.02 09	Rekonsiliasi Data Penerimaan dan Pengeluaran Kas serta Pemungutan dan Pemotongan Atas SP2D dengan Instansi Terkait	Jumlah OPD yang melaksanakan laporan rekonsiliasi DTH, RTH, dan Verifikasi SPM Non Gaji				52 Dokumen	52 Dokumen	121,740,000	121,740,000	121,740,000	Kab. Kebumen, Kebumen, Kebumen	Dana Transfer Umum-Dana Alokasi Umum	Memperkuat Stabilitas Polhukhankam Dan Transformasi Pelayanan Publik	1. Penerapan Tata Kelola Pemerintahan yang Terintegrasi melalui e-gov dan Peningkatan Kapabilitas Aparatur	OPD Lingkup Kabupaten Kebumen	52 Dokumen	125,392,000	BADAN PENGELOLAAN KEUANGAN DAN PENDAPATAN DAERAH
5 02 02 2.02 10	Penyusunan Petunjuk Teknis Administrasi Keuangan yang Berkaitan dengan Penerimaan dan Pengeluaran Kas serta Penatausahaan dan Pertanggungjawaban Sub Kegiatan	Jumlah Dokumen Petunjuk Teknis Administrasi Keuangan				4 Dokumen	4 Dokumen	184,789,000	184,789,000	184,789,000	Kab. Kebumen, Kebumen, Kebumen	Dana Transfer Umum-Dana Alokasi Umum	Memperkuat Stabilitas Polhukhankam Dan Transformasi Pelayanan Publik	1. Penerapan Tata Kelola Pemerintahan yang Terintegrasi melalui e-gov dan Peningkatan Kapabilitas Aparatur	OPD Lingkup Kabupaten Kebumen	4 Dokumen	190,000,000	BADAN PENGELOLAAN KEUANGAN DAN PENDAPATAN DAERAH
5 02 02 2.03	**Koordinasi dan Pelaksanaan Akuntansi dan Pelaporan Keuangan Daerah**	Jumlah Dokumen Penyampaian Pelaporan Keuangan SKPD Tepat Waktu	Dokumen		Dokumen	1357 Dokumen	1357 Dokumen	**701,050,000**	**701,050,000**	**701,050,000**						1357 Dokumen	**722,082,000**	
5 02 02 2.03 03	Koordinasi Penyusunan Laporan Pertanggungjawaban Pelaksanaan APBD Bulanan, Triwulanan dan Semesteran	Jumlah Dokumen Laporan Pertanggungjawaban Fungsional OPD, Jumlah SP2B BLUD, SP2B Bos yang disahkan dan Jumlah Laporan Realisasi APBD Semester I				1355 Dokumen	1355 Dokumen	129,050,000	129,050,000	129,050,000	Kab. Kebumen, Kebumen, Kebumen	Dana Transfer Umum-Dana Alokasi Umum	Memperkuat Stabilitas Polhukhankam Dan Transformasi Pelayanan Publik	1. Penerapan Tata Kelola Pemerintahan yang Terintegrasi melalui e-gov dan Peningkatan Kapabilitas Aparatur	OPD Lingkup Kabupaten Kebumen	1355 Dokumen	132,922,000	BADAN PENGELOLAAN KEUANGAN DAN PENDAPATAN DAERAH
5 02 02 2.03 04	Konsolidasi Laporan Keuangan SKPD, BLUD dan Laporan Keuangan Pemerintah Daerah	Jumlah pelaksanaan rekon dalam rangka konsolidasi laporan keuangan SKPD, BLUD dengan Laporan Keuangan Pemerintah Daerah				3 Kegiatan	3 Kegiatan	100,000,000	100,000,000	100,000,000	Kab. Kebumen, Kebumen, Kebumen	Dana Transfer Umum-Dana Alokasi Umum	Memperkuat Stabilitas Polhukhankam Dan Transformasi Pelayanan Publik	1. Penerapan Tata Kelola Pemerintahan yang Terintegrasi melalui e-gov dan Peningkatan Kapabilitas Aparatur	OPD Lingkup Kabupaten Kebumen	3 Kegiatan	103,000,000	BADAN PENGELOLAAN KEUANGAN DAN PENDAPATAN DAERAH
5 02 02 2.03 05	Koordinasi dan Penyusunan Rancangan Peraturan Daerah tentang	Jumlah Dokumen LKPD, Rancangan Peraturan Daerah Tentang Pertanggungjawaban				2 Dokumen	2 Dokumen	180,000,000	180,000,000	180,000,000		Dana Transfer Umum-Dana Alokasi	Memperkuat Stabilitas Polhukhankam Dan Transformasi	1. Penerapan Tata Kelola Pemerintahan yang Terintegrasi	OPD Lingkup Kabupaten Kebumen	2 Dokumen	185,400,000	BADAN PENGELOLAAN KEUANGAN DAN PENDAPATAN

Penetapan Perubahan Rencana Kerja Pemerintah Daerah (RKPD)
Kabupaten Kebumen
Tahun 2022

Kode	Urusan/ Bidang Urusan/ Program/ Kegiatan/ Sub Kegiatan	Indikator Program/ Kegiatan/ Sub Kegiatan	Target Akhir Periode RPJMD	Realisasi Capaian RKPD Tahun 2020	Prakiraan Capaian Target RKPD Tahun 2021	Capaian Kinerja dan Kerangka Pendanaan									Kelompok Sasaran	Prakiraan Maju Rencana Tahun 2023		Perangkat Daerah Penanggung Jawab
						Target 2022		Pagu Indikatif			Lokasi	Sumber Dana	Prioritas			Target	Pagu Indikatif	
						Semula	Menjadi	RKPD 2022	APBD 2022	RKPD 2022 Perubahan			Nasional	Daerah				
	Pertanggungjawaban Pelaksanaan APBD Provinsi dan Rancangan Peraturan Kepala Daerah tentang Penjabaran Pertanggungjawaban Pelaksanaan APBD Kabupaten/Kota	Pelaksanaan APBD Kabupaten dan Rancangan Peraturan Bupati tentang Penjabaran Pertanggungjawaban Pelaksanaan APBD Kabupaten									Kab. Kebumen, Kebumen, Kebumen	Umum	Pelayanan Publik	melalui e-gov dan Peningkatan Kapabilitas Aparatur				DAERAH
5 02 02 2.03 11	Pembinaan Akuntansi, Pelaporan dan Pertanggungjawaban Pemerintah Kabupaten/Kota	Jumlah Kegiatan Bimtek Akuntansi				1 Kegiatan	1 Kegiatan	192,000,000	192,000,000	192,000,000	Kab. Kebumen, Kebumen, Kebumen	Dana Transfer Umum-Dana Alokasi Umum	Memperkuat Stabilitas Polhukhankam Dan Transformasi Pelayanan Publik	1. Penerapan Tata Kelola Pemerintahan yang Terintegrasi melalui e-gov dan Peningkatan Kapabilitas Aparatur	OPD Lingkup Kabupaten Kebumen	1 Kegiatan	197,760,000	BADAN PENGELOLAAN KEUANGAN DAN PENDAPATAN DAERAH
5 02 02 2.03 12	Pembinaan Pengelolaan Keuangan BLUD Kabupaten/Kota	Jumlah Kegiatan Pembinaan Keuangan BLUD				1 kegiatan	1 kegiatan	100,000,000	100,000,000	100,000,000	Kab. Kebumen, Kebumen, Kebumen	Dana Transfer Umum-Dana Alokasi Umum	Memperkuat Stabilitas Polhukhankam Dan Transformasi Pelayanan Publik	1. Penerapan Tata Kelola Pemerintahan yang Terintegrasi melalui e-gov dan Peningkatan Kapabilitas Aparatur	OPD Lingkup Kabupaten Kebumen	1 kegiatan	103,000,000	BADAN PENGELOLAAN KEUANGAN DAN PENDAPATAN DAERAH
5 02 02 2.04	**Penunjang Urusan Kewenangan Pengelolaan Keuangan Daerah**	Jumlah Paket Kegiatan Penunjang Urusan Kewenangan Pengelolaan Keuangan Daerah	Kegiatan		Kegiatan	2 Kegiatan	2 Kegiatan	**618,652,393,000**	**633,175,922,000**	**636,138,313,000**						2 Kegiatan	**593,101,566,000**	
5 02 02 2.04 07	Penyusunan Kebijakan dan Alokasi Subsidi	Jumlah Nasabah Yang Mendapatkan Subsidi Bunga Melalui Lembaga Penyalur (BUMD/BUMS)				1000 Nasabah	1000 Nasabah	500,000,000	0	0	Kab. Kebumen, Semua Kecamatan, Semua Kelurahan	Dana Transfer Umum-Dana Alokasi Umum	Memperkuat Stabilitas Polhukhankam Dan Transformasi Pelayanan Publik	1. Penerapan Tata Kelola Pemerintahan yang Terintegrasi melalui e-gov dan Peningkatan Kapabilitas Aparatur	449 Desa, 1000 Nasabah	1000 Nasabah	1,000,000,000	BADAN PENGELOLAAN KEUANGAN DAN PENDAPATAN DAERAH
5 02 02 2.04 08	Analisis Perencanaan dan Penyaluran Bantuan Keuangan	Jumlah Desa yang Mendapatkan Alokasi Bantuan Keuangan (Alokasi 449 Desa untuk Alokasi Dana Desa, Dana Desa, Operasional TPQ,) Padat Karya Infrastruktur Rabat Beton Desa Arjowinangun Rw 01, Kecamatan Puring Kab. Kebumen, Padat Karya Infrastruktur Rabat Beton Desa Weton Wetan Rt 03 / Rw 03, Kecamatan Puring Kab. Kebumen, Padat Karya Infrastruktur Rabat Beton Desa Madurejo Rt 02 / Rw 01, Kecamatan Puring Kab. Kebumen, Padat Karya Infrastruktur Rabat Beton Desa Sidoharjo Rt 02 / Rw 02., Kecamatan Puring Kab. Kebumen, Padat Karya Infrastruktur Rabat Beton Desa Donosari Kecamatan Sruweng, Kab. Kebumen, Padat Karya Infrastruktur Rabat Beton Desa Jatisari Kecamatan Kebumen, Kab. Kebumen, Padat Karya Infrastruktur Rumah Budaya Desa Jogomertan, Kecamatan Petanahan Kab. Kebumen,				449 Desa 4 Lokasi 3 Lokasi 2 Lokasi 4 Lokasi 2 Lokasi 3 Lokasi 5 Lokasi 1 Lokasi 5 Lokasi 4 Lokasi 5 Lokasi 4 Lokasi 2 Lokasi 5 Lokasi 3 Lokasi 5 Lokasi 1 Lokasi 4 Lokasi 3 Lokasi	449 Desa 4 Lokasi 5 Lokasi 5 Lokasi 4 Lokasi 3 Lokasi 2 Lokasi 4 Lokasi 2 Lokasi 3 Lokasi 5 Lokasi 1 Lokasi 5 Lokasi 4 Lokasi 5 Lokasi 4 Lokasi 2 Lokasi 5 Lokasi 3 Lokasi 5 Lokasi 1 Lokasi 4 Lokasi 5 Lokasi 3 Lokasi	602,732,275,000	614,228,195,000	620,718,195,000	Semua Kab/Kota, Semua Kecamatan, Semua Kelurahan Kab. Kebumen, Semua Kecamatan, Semua Kelurahan	Dana Transfer Umum-Dana Alokasi Umum	Memperkuat Stabilitas Polhukhankam Dan Transformasi Pelayanan Publik	1. Penerapan Tata Kelola Pemerintahan yang Terintegrasi melalui e-gov dan Peningkatan Kapabilitas Aparatur	449 Desa, 1000 Nasabah	449 Desa 4 Lokasi 5 Lokasi 5 Lokasi 4 Lokasi 3 Lokasi 2 Lokasi 4 Lokasi 2 Lokasi 3 Lokasi 5 Lokasi 1 Lokasi 5 Lokasi 4 Lokasi 5 Lokasi 4 Lokasi 2 Lokasi 5 Lokasi 3 Lokasi 5 Lokasi 1 Lokasi 4 Lokasi 5 Lokasi 3 Lokasi	576,220,753,000	BADAN PENGELOLAAN KEUANGAN DAN PENDAPATAN DAERAH

Penetapan Perubahan Rencana Kerja Pemerintah Daerah (RKPD)
Kabupaten Kebumen
Tahun 2022

Kode	Urusan/ Bidang Urusan/ Program/ Kegiatan/ Sub Kegiatan	Indikator Program/ Kegiatan/ Sub Kegiatan	Target Akhir Periode RPJMD	Realisasi Capaian RKPD Tahun 2020	Prakiraan Capaian Target RKPD Tahun 2021	Capaian Kinerja dan Kerangka Pendanaan									Kelompok Sasaran	Prakiraan Maju Rencana Tahun 2023		Perangkat Daerah Penanggung Jawab
						Target 2022		Pagu Indikatif			Lokasi	Sumber Dana	Prioritas			Target	Pagu Indikatif	
						Semula	Menjadi	RKPD 2022	APBD 2022	RKPD 2022 Perubahan			Nasional	Daerah				
		Padat Karya Infrastruktur Griya Pamer Desa Cangkring, Kecamatan Sadang Kab. Kebumen, Padat Karya Infrastruktur Rabat Beton Desa Kedunggong, Kecamatan Sadang Kab. Kebumen,				3 Lokasi	3 Lokasi									3 Lokasi		
		Padat Karya Infrastruktur Rabat Beton Desa Tambakmulyo Rt 02 / Rw 05.Kecamatan Puring , Kab. Kebumen, Padat Karya Infrastruktur Rabat Beton Desa Wajasari Rt 02 / Rw 03., Kecamatan Adimulyo Kab. Kebumen, Padat Karya Infrastruktur Rabat Beton Desa Tepakyang Rt 02 / Rw 02.,Kecamatan Adimulyo Kab. Kebumen, Padat Karya Infrastruktur Rabat Beton Desa Karangduwur Rt 05-06 / Rw 01, Kecamatan Ayah Kab. Kebumen, Padat Karya Infrastruktur Talut Desa Roworejo Kecamatan Kebumen Kab. Kebumen,				5 Lokasi 5 Lokasi 4 Lokasi 5 Lokasi 4 Lokasi 2 Lokasi 3 Lokasi 5 Lokasi 3 Lokasi 1 Lokasi 4 Lokasi 2 Lokasi 3 Lokasi 4 Lokasi	5 Lokasi 5 Lokasi 4 Lokasi 5 Lokasi 4 Lokasi 2 Lokasi 3 Lokasi 5 Lokasi 3 Lokasi 1 Lokasi 1 Lokasi 4 Lokasi 2 Lokasi 3 Lokasi 4 Lokasi								5 Lokasi 5 Lokasi 4 Lokasi 5 Lokasi 4 Lokasi 2 Lokasi 3 Lokasi 5 Lokasi 3 Lokasi 1 Lokasi 1 Lokasi 4 Lokasi 2 Lokasi 3 Lokasi 4 Lokasi		
		Pembangunan akses jalan RT.06 RT.07 RW.05 Dukuh Tembana Desa Kutosari Kec.Kebumen ; Pembangunan Saluran Drainase Jalan Wilayah RT04 dan RT 05 RW 04 Desa Tanjungsari Kec. Kutowinangun ;Pembangunan Jalan Lingkungan Desa Bojongsari Kec.Alian ; Pembangunan Jalan Aspal akses warga Jalan Poros Desa Banjararjo di Dukuh Blimbing RT. 02 RW. 02 Kec. Ayah ;				2 Lokasi 3 Lokasi 5 Lokasi 4 Lokasi 4 Lokasi 3 Lokasi 4 Lokasi 2 Lokasi 2 Lokasi 1 Lokasi 3 Lokasi	2 Lokasi 3 Lokasi 5 Lokasi 4 Lokasi 4 Lokasi 3 Lokasi 4 Lokasi 2 Lokasi 2 Lokasi 1 Lokasi 3 Lokasi								2 Lokasi 3 Lokasi 5 Lokasi 4 Lokasi 4 Lokasi 3 Lokasi 4 Lokasi 2 Lokasi 2 Lokasi 1 Lokasi 3 Lokasi		
		Pembangunan Drainase Jalan Desa RT 01 RW 03. Desa Sidoluhur Kec.Ambal ; ;Pembangunan / Rehabilitasi Jalan Desa Karangrejo RW 1 Dukuh Beji Kecamatan Petanahan ; Rabat Beton Jl. Puntadewa Dukuh Kebonagung Desa Bumiagung Kec. Rowokele ;				3 Lokasi 2 Lokasi 2 Lokasi 4 Lokasi 1 Lokasi 4 Lokasi	3 Lokasi 5 Lokasi 2 Lokasi 2 Lokasi 5 Lokasi 4 Lokasi 1 Lokasi 4 Lokasi								3 Lokasi 3 Lokasi 5 Lokasi 2 Lokasi 2 Lokasi 5 Lokasi 4 Lokasi 1 Lokasi 4 Lokasi		
		Pembangunan gasebo untuk desa wisata cangkring dan kemancing Desa Cangkring Kecamatan Sadang ;Pembangunan gasebo desa wisata Kedunggong Kecamatan Sadang				4 Lokasi 4 Lokasi 4 Lokasi 5 Lokasi 3 Lokasi 4 Lokasi	4 Lokasi 4 Lokasi 4 Lokasi 5 Lokasi 3 Lokasi 4 Lokasi								4 Lokasi 4 Lokasi 4 Lokasi 5 Lokasi 3 Lokasi 4 Lokasi		
		Pembangunan Gedung TPQ Darussalam RT 03 RW 01 Desa Kaligubug Kec. Padureso ; Pembangunan Jembatan di RW 05 RW 06 Dusun IV Teba Desa Candirenggo Kec. Ayah ; Pembangunan talud jalan poros desa RW 03 Dusun II Candi Desa Candirenggo Kec. Ayah ; Pembangunan/Rehabilitasi Jalan Desa di Rt 06/ Rw 01				4 Lokasi 1 Lokasi 6 Lokasi 4 Lokasi	4 Lokasi 1 Lokasi 1 Lokasi 6 Lokasi 4 Lokasi								4 Lokasi 1 Lokasi 1 Lokasi 6 Lokasi 4 Lokasi		

Penetapan Perubahan Rencana Kerja Pemerintah Daerah (RKPD)
Kabupaten Kebumen
Tahun 2022

Kode	Urusan/ Bidang Urusan/ Program/ Kegiatan/ Sub Kegiatan	Indikator Program/ Kegiatan/ Sub Kegiatan	Target Akhir Periode RPJMD	Realisasi Capaian RKPD Tahun 2020	Prakiraan Capaian Target RKPD Tahun 2021	Capaian Kinerja dan Kerangka Pendanaan									Kelompok Sasaran	Prakiraan Maju Rencana Tahun 2023		Perangkat Daerah Penanggung Jawab
						Target 2022		Pagu Indikatif			Lokasi	Sumber Dana	Prioritas			Target	Pagu Indikatif	
						Semula	Menjadi	RKPD 2022	APBD 2022	RKPD 2022 Perubahan			Nasional	Daerah				
		Dukuh Combong Desa Jogomulyo, Kec. Buayan ; Pembangunan Jalan Desa di Lingkungan RW. 03 Desa Karanggadung Kec. Petanahan; Pembangunan Talud Jalan Desa di Wilayah RW. 02 Dusun Plesung dan Beji RW. 02 Desa Karangrejo Kec. Petanahan; Pembangunan jalan desa dukuh Aglik 2 Rt.03/04 Lembupurwo Kec.Mirit; Pembangunan Jalan Desa Dukuh Kenyaen Desa Karangduwur Kec.Petanahan ; Pengerasan Jalan RT 01 RW 01 Desa Gumawang Kec.Kuwarasan ; Pembangunan Jalan Desa Dukuh Guyangan RT 03 RW 01 Desa Madureso Kecamatan Kuwarasan; Pengerasan/pembangunan Jalan Desa (Rabat Beton) RT 03 RW 02 Desa Kuwaru Kecamatan Kuwarasan; Pembangunan Talud Drainase/Selokan RT 01 RW 03 Desa Mangli Kecamatan Kuwarasan ; Pembangunan jalan desa Rabat beton di RT 05/01 desa Mulyosri Kecamatan Prembun; Pembangunan talud RT 06 RW 01 Desa Mulyosri Kecamatan Prembun; Pembangunan Jalan Dukuh Kembarsari RT 04 RW 01 Desa Kemujan Kec. Adimulyo ; Pembangunan Jalan Rabat Beton Desa Wonoyoso - Mergosono Kec. Kuwarasan; Pembangunan Jalan Rabat Beton Desa Bendungan Kec. Kuwarasan; Pembangunan aspal jalan desa di Desa sawangan Rt 01-02 Rw 05 Kec. Alian; Pembangunan Rabat Beton Jalan Desa Tambaharjo Kec. Adimulyo; Pembangunan Rabat Beton di wilayah Rw 01 Desa Sugihwaras, Kec. Adimulyo; Pembangunan jalan rabat beton Dukuh Lentong RT 01, 02 RW 02 Desa Jembangan Kec. Poncowarno ; Pembangunan rabat beton untuk jalan Desa Dusun Daratan Desa Sidomukti Kec.Ambal ; Pembangunan dan Pelebaran jalan Desa Dukuh Kebebekan RT.03 RW.04 Desa Surotrunan Kec.Alian ; Pembangunan Jalan usaha Tani rabat Beton RT 04 RW 02, Dukuh Sumberan Desa Tegalrejo Kec. Poncowarno ;																

Penetapan Perubahan Rencana Kerja Pemerintah Daerah (RKPD)
Kabupaten Kebumen
Tahun 2022

Kode	Urusan/ Bidang Urusan/ Program/ Kegiatan/ Sub Kegiatan	Indikator Program/ Kegiatan/ Sub Kegiatan	Target Akhir Periode RPJMD	Realisasi Capaian RKPD Tahun 2020	Prakiraan Capaian Target RKPD Tahun 2021	Capaian Kinerja dan Kerangka Pendanaan									Kelompok Sasaran	Prakiraan Maju Rencana Tahun 2023		Perangkat Daerah Penanggung Jawab
						Target 2022		Pagu Indikatif			Lokasi	Sumber Dana	Prioritas			Target	Pagu Indikatif	
						Semula	Menjadi	RKPD 2022	APBD 2022	RKPD 2022 Perubahan			Nasional	Daerah				
		Pembangunan Jalan Rabat Beton Dusun Purwosari RT 03/06 Desa Karanggayam Kec. Karanggayam; Pembangunan Rabat Beton jalan desa RT1 RW3 Desa Kuwarasan, Kec.Kuwarasan; Pembangunan Rabat Beton di Dusun Wadasmalang Desa Kalibening RT 05 RW 01 Kec. Karanggayam ; Pengaspalan Jalan Desa Dukuh Pekalongan RW 4 Desa Plumbon Kecamatan Karangsambung; Pengaspalan jalan Desa Dukuh Sumberan RW6 Desa Plumbon Kec. Karangsambung; Pembangunan jalan rabat beton RW 07 Desa Kedawung Kec. Pejagoan ; Rehabilitasi Gedung Olahraga Desa Ambalresmi Kec.Ambal; Pembangunan/rehabilitasi lapangan bulu tangkis Dusun Sajamerta RT 03 RW 07 Desa Tunjungseto Kec. Sempor ; Pembangunan/Rehab lapangan bola voli Dusun Krumput RT 03 RW 06 Desa Tunjungseto Kec. Sempor ; Pembangunan Jembatan Desa Kabuaran Kec. Prembun ; Pembangunan Lapangan olahraga Desa Kedungbulus Kec. Prembun ; Pembangunan lapangan Olahraga Bola Voli Desa Pejengkolan Kecamatan Padureso; Rehabilitasi / Peningkatan Lapangan Bola Volly Desa Ngasinan Kecamatan Bonorowo ; Pembangunan Lapangan Bola Voli Desa Patukrejo Kecamatan Bonorowo; Pembangunan Lapangan Bola Voli Desa Bonjokkidul Kecamatan Bonorowo; Pembangunan Lapangan Bola Voli Desa Bonjoklor Kecamatan Bonorowo; Pembangunan Lapangan sepak bola di Lapangan Soka Dukuh Sari RT 03 RW 02 Desa Argosari Kec. Ayah ; Pembangunan lapangan bola voli di Desa Sinungrejo Kec. Ambal ; Rehabilitasi / Perawatan Lapangan Desa Kutowinangun Kauman RT 01/ RW 05 Desa Kutowinangun Kecamatan Kutowinangun ; Pembangunan lapangan voli Desa Balorejo Kecamatan Bonorowo; Pembangunan lapangan Bola Voli Desa Bonorowo Kecamatan Bonorowo; Pembangunan Lapangan Bola Voli Desa															

Penetapan Perubahan Rencana Kerja Pemerintah Daerah (RKPD)
Kabupaten Kebumen
Tahun 2022

Kode	Urusan/ Bidang Urusan/ Program/ Kegiatan/ Sub Kegiatan	Indikator Program/ Kegiatan/ Sub Kegiatan	Target Akhir Periode RPJMD	Realisasi Capaian RKPD Tahun 2020	Prakiraan Capaian Target RKPD Tahun 2021	Capaian Kinerja dan Kerangka Pendanaan									Kelompok Sasaran	Prakiraan Maju Rencana Tahun 2023		Perangkat Daerah Penanggung Jawab
						Target 2022		Pagu Indikatif			Lokasi	Sumber Dana	Prioritas			Target	Pagu Indikatif	
						Semula	Menjadi	RKPD 2022	APBD 2022	RKPD 2022 Perubahan			Nasional	Daerah				
		Pucangan Kecamatan Ambal; Rehabilitasi Lapangan Bola Voli Desa Mrentul Kec. Bonorowo ; Pembangunan/Rehabilitasi Lapangan Bola Voli di Desa Padureso Kecamatan Padureso Pembangunan Masjid Baitul Makmur Desa Setrojenar Kecamatan Buluspesantren. Pembangunan Pagar Makom RT1 RW1 Desa Lemahduwur Kecamatan Kuwarasan; Pembangunan talud lapangan Desa Pondok Gebangsari Kecamatan Kuwarasan; Pembangunan Jalan Poros Desa Tambaksari Kecamatan Kuwarasan; Pembangunan Pengaspalan Jalan Dusun Gagakbaning RT 01, 02, 03, 04 RW 01 Desa Wonotirto Kecamatan Karanggayam; Pembangunan Pagar Tempat Pemakaman Umum RT 1 RW 3 Desa Muktisari Pengaspalan Jalan Desa di RW 3 Dukuh Karangjambu, Desa Wadasmalang Pembangunan jalan makam pagon RT 4 RW 1 Desa Sidogede, Kecamatan Prembun Pembangunan Rabat Beton ruas jalan Plipitan – Tedunan RW 4, Desa Giritirto, Kecamatan Karanggayam Pembangunan Gazebo Perpustakaan di Pedukuhan Jatisawit RT 1 RW 1, Desa Mergosono, Kecamatan Buayan Pembangunan pengaspalan jalan Desa di Lingkungan RT 01 s.d RT 07 RW 01 Desa Karangkembang Kecamatan Alian ; Pembangunan Pengaspalan Baru Dukuh Bungas RT. 01 sd RT. 02 RW. 04 Desa Lerepkebumen Kecamatan Poncowarno ; Pembangunan Rabat Beton Dukuh Bulus RT. 04 RW. 03 Desa Tanuharjo Kecamatan Alian ; Pembangunan Pengaspalan Jalan Desa Serut RW 02 Kec.Kuwarasan ; Pembangunan Jalan RT 07 RW 02 Desa Sidobunder Kec.Puring ; Pembangunan Talud Drainase RT 01 RW 03 Desa Mangli Kecamatan Kuwarasan ; Pembangunan Pengaspalan Jalan Dukuh Ragayudan RT. 02 RW. 02 Desa Bocor Kec. Buluspesantren ; Pembangunan Talud Jalan Dukuh Kedunglo Desa Kedungpuji Kec. Gombong;Pembangunan Jalan Rabat Beton di RT 05 dan RT															

Penetapan Perubahan Rencana Kerja Pemerintah Daerah (RKPD)
Kabupaten Kebumen
Tahun 2022

Kode	Urusan/ Bidang Urusan/ Program/ Kegiatan/ Sub Kegiatan	Indikator Program/ Kegiatan/ Sub Kegiatan	Target Akhir Periode RPJMD	Realisasi Capaian RKPD Tahun 2020	Prakiraan Capaian Target RKPD Tahun 2021	Capaian Kinerja dan Kerangka Pendanaan									Kelompok Sasaran	Prakiraan Maju Rencana Tahun 2023		Perangkat Daerah Penanggung Jawab
						Target 2022		Pagu Indikatif			Lokasi	Sumber Dana	Prioritas			Target	Pagu Indikatif	
						Semula	Menjadi	RKPD 2022	APBD 2022	RKPD 2022 Perubahan			Nasional	Daerah				
		06 Desa Arjosari Kec. Adimulyo; Pembangunan Pengaspalan Desa Banjarsari Rt 01 Rw 01 Kec. Gombong; Pembangunan Rabat Beton Dukuh Kalibatur RW 04 dan RW 05 Desa Giyanti, Kecamatan Rowokele, ; Pembangunan pengaspalan Jalan Pemali Gang Bugel Desa Kutosari Kec. Kebumen ; Pembangunan jalan Rabat Beton RT. 01 RW. 04 Desa Roworejo Kec. Kebumen ; Pembangunan Talud Desa Kemangguan Kecamatan Alian; Pembangunan pengaspalan Jalan RW. 03 Desa Muktisari Kecamatan Kebumen ; Pembangunan Rabat Beton Jalan Wonoharjo-Kretek Desa Wonoharjo Kecamatan rowokele, ; Pembangunan rabat beton di Dukuh Plesung RT. 04/02 Desa Karangrejo Kec. Petanahan ; Pembangunan Jalan Desa Dk Kaliwuluh RT 06 RW 01 Desa Karanggayam Kec. Karanggayam ; Rehabilitasi Jalan Desa di RT. 01,02,03 RW.02 Desa Karanggayam Kecamatan Karanggayam; Pembangunan Jalan Desa di RT 01 RW 04 Desa Candi Kec. Karanganyar ; Pembangunan Rabat Beton di RT 01 RW 03 Desa Sempor Kec. Sempor ;Pembangunan jalan lingkungan di RT. 01/RW. 02 Desa Ungaran Kec. Kutowinangun ;Pembangunan Rabat beton Dukuh Luwung RT 02 RW 01 Desa Wonoharjo Kec. Rowokele ; Pembangunan jalan RT2 RW2, RT1 RW5 Desa Candi Kec. Karanganyar ; Pembangunan / Rehabilitasi Talud di Dukuh Karangdadi RW. 03 Desa Bojongsari Kec. Alian ; Pembangunan Rabat Beton di Rt 02/ Rw 01 Desa Wagirpandan, Kec. Rowokele ; Pembangunan/Rehabilitasi Gedung TPQ Nurul Irfan Rt 01 RW 02 Desa Kradenan Kec. Ambal ; Pembangunan Gedung TPQ Anwarus Sibiyan Desa Kedungbulus Kecamatan Prembun ; Pembangunan lapangan olahraga sepakbola untuk pembangunan tempat ganti baju dan MCK di Desa Candimulyo Kec. Kebumen ; Pembangunan Rabat Beton Dukuh Wanatawang RT. 03 dan RT. 04 RW. 03 Desa Rantewringin Kecamatan																

Penetapan Perubahan Rencana Kerja Pemerintah Daerah (RKPD)
Kabupaten Kebumen
Tahun 2022

Kode	Urusan/ Bidang Urusan/ Program/ Kegiatan/ Sub Kegiatan	Indikator Program/ Kegiatan/ Sub Kegiatan	Target Akhir Periode RPJMD	Realisasi Capaian RKPD Tahun 2020	Prakiraan Capaian Target RKPD Tahun 2021	Capaian Kinerja dan Kerangka Pendanaan									Kelompok Sasaran	Prakiraan Maju Rencana Tahun 2023		Perangkat Daerah Penanggung Jawab
						Target 2022		Pagu Indikatif			Lokasi	Sumber Dana	Prioritas			Target	Pagu Indikatif	
						Semula	Menjadi	RKPD 2022	APBD 2022	RKPD 2022 Perubahan			Nasional	Daerah				
		Buluspesantren ; Pembangunan Rabat Beton Dukuh Mentahun Wetan RT. 04 RW. 01 Desa Maduretno Kec. Buluspesantren ; Pembangunan rabat Beton Jalan Dukuh Glempang RT.01-RT.02 RW.01 Desa Binangun Kec. Karanggayam ; Pembangunan Rabat beton Jalan Dukuh Paruk II RT.01 RW.04 Desa Glontor Kec. Karanggayam; Pembangunan Rabat beton Jalan Dukuh Polaman RT.06 RW.03 Desa Kebakalan Kecamatan Karanggayam; Pembangunan Rabat Beton Jalan Dusun Kwali RT 01 RW 02 Desa Lumbu Kec. Kutowinangun;Pembangunan Rabat Beton Dusun Ingas Rt.01 RW 02 Desa Wotbuwono Kec.Klirong;Pembangunan Talud Jalan Usaha Tani Dukuh Jetak RT 01 RW 01 Desa Jerukagung Kec. Klirong;Pembangunan Rabat Beton di Dukuh Kuripan Rt 07 Rw 03 Desa Logandu Kec. Karanggayam;Pembangunan Rabat Beton Dukuh Kemit Rt 03/04 Desa Rogodono Kec Buayan; Pembangunan Rabat Beton - Jalan Penghubung Dukuh Padasan RT 002/013 dengan RT 002/014 Desa Wonoharjo Kec. Rowokele; Pembangunan/rehabilitasi kawasan perekonomian Desa/Pasar Desa di Desa Mergosono RT 03 RW 05 Dusun Pendekel Desa Mergosono Kec. Buayan; Pembangunan Rabat Beton di RT.02/RW.04 Dusun Prapatan Desa Penimbun Kec. Karanggayam; Pembangunan Rabat Beton Jalan, Rt 02 Rw 06 Desa Sidoagung Kecamatan Sruweng Kab. Kebumen Pembangunan Rabat Beton Jalan RT 05, RT.06 RW.03 Desa Wagirpandan Kec. Rowokele ; Pembangunan Rabat Beton RT 03 RW 04 Desa Gandusari Kec. Kuwarasan ; Pembangunan Rabat Beton jalan Dusun Jeblosan RT 02 RW 04, Desa Sikayu Kec. Buayan, ; Pembangunan saluran drainase di wilayah tersebut RT 6 RW 3 Dukuh Sumelang Desa Gemeksekti Kec. Kebumen, ; Pembangunan Jalan Rabat Beton di RT 4 RW 4 Desa Muktisari Kec. Kebumen ;																

Penetapan Perubahan Rencana Kerja Pemerintah Daerah (RKPD)
Kabupaten Kebumen
Tahun 2022

Kode	Urusan/ Bidang Urusan/ Program/ Kegiatan/ Sub Kegiatan	Indikator Program/ Kegiatan/ Sub Kegiatan	Target Akhir Periode RPJMD	Realisasi Capaian RKPD Tahun 2020	Prakiraan Capaian Target RKPD Tahun 2021	Capaian Kinerja dan Kerangka Pendanaan									Kelompok Sasaran	Prakiraan Maju Rencana Tahun 2023		Perangkat Daerah Penanggung Jawab
						Target 2022		Pagu Indikatif			Lokasi	Sumber Dana	Prioritas			Target	Pagu Indikatif	
						Semula	Menjadi	RKPD 2022	APBD 2022	RKPD 2022 Perubahan			Nasional	Daerah				
		Pembangunan/Rehabilitasi jalan Desa Depokrejo RW 02 Kec. Kebumen ; Pembangunan Rabat Beton RT. 02 RW. 01 dan RT. 01 RW. 02 Desa Candimulyo ; Pembangunan/Rehabilitasi Jalan Desa di Wilayah Desa Kutosari RW 02 Kec. Kebumen ; Pembangunan/Rehabilitasi saluran drainase untuk Sawah blok 6 blok 7,blok 8 dan blok 9 Desa Wajasari Kec. Adimulyo ; Pembangunan rabat beton Jalan Desa Penghubung Desa Temanggal dengan Desa Adiluhur Kec. Adimulyo ; Pembangunan/Rehabilitasi Jalan Desa Jemur Kec. Kebumen ; Rehabilitasi Drainase di jalan RT. 03 RW. 02 (Perumahan Sigaru Permai) Desa Kembaran Kec. Kebumen ; Pembangunan/Rehabilitasi Lapangan Sepak Bola Desa Arjowinangun Kec. Puring ; Pembangunan Talud, Saluran Irigasi dan Perbaikan Jalan Desa di RT 01 / RW 12 Desa Wonoharjo Kecamatan Rowokele ; Pembangunan / rehabilitasi jalan di Dukuh 1 dan Dukuh 2 Desa Jlegiwinangun Kec. Kutowinangun ; Pembangunan/Rehabilitasi Jalan Desa di RT 4 RW. 2 Desa Bonosari Kec. Sempor; Pembangunan/Rehabilitasi jalan di Dusun Gunung Sari RW 1 Desa Pejagoan Kec. Pejagoan ; Pembangunan Jalan di RT. 03 RW. 02 Desa Candirenggo Kecamatan Ayah ;Pembangunan Jalan Rabat Beton Dusun Widara Payung RW 03 RT 01 Desa Pakuran Kecamatan Sruweng ; Pembangunan/Rehabilitasi jalan di RT 01 RW 01 Desa Roworejo Kec. Kebumen; Pembangunan Senderan/Talud RT 02 RW 01 Desa Karanggayam Kec. Karanggayam; Pembangunan Jalan Rabat Beton Dukuh Margolunyu Kidul RT 02 RW 01 Desa Jatiluhur Kec. Rowokele; Pengaspalan Jalan Desa di RT 03 RW 01 Dusun Kimbaran dan RT 01.02 RW 02 Dusun Masnganten Desa Lundong Kec. Kutowinangun; Pembangunan Talud RT 02 RW 02 Dukuh Kubanglandak dan Rabat Beton RT 02 RW 03 Dukuh Tembelang Desa Lumbu Kec Kutowinangun																

Penetapan Perubahan Rencana Kerja Pemerintah Daerah (RKPD)
Kabupaten Kebumen
Tahun 2022

Kode	Urusan/ Bidang Urusan/ Program/ Kegiatan/ Sub Kegiatan	Indikator Program/ Kegiatan/ Sub Kegiatan	Target Akhir Periode RPJMD	Realisasi Capaian RKPD Tahun 2020	Prakiraan Capaian Target RKPD Tahun 2021	Capaian Kinerja dan Kerangka Pendanaan									Kelompok Sasaran	Prakiraan Maju Rencana Tahun 2023		Perangkat Daerah Penanggung Jawab
						Target 2022		Pagu Indikatif			Lokasi	Sumber Dana	Prioritas			Target	Pagu Indikatif	
						Semula	Menjadi	RKPD 2022	APBD 2022	RKPD 2022 Perubahan			Nasional	Daerah				
		Pembangunan/rehabilitasi jalan di RT 01 RW 03 Desa Babadsari Kec. Kutowinangun ; Pembangunan Rabat Beton Dukuh Tipar Desa Ginandong Kecamatan Karanggayam; Pembangunan jalan Aspal poros jalan Desa di Dukuh Kradenan RW 5 Desa Karanggayam Kec. Karanggayam ; Pembangunan rehabilitasi Jalan Desa Bandung RT 04 RW 02 Kec. Kebumen ; Pembangunan rehabilitasi Jalan di RT 03 RW 01 Desa Banioro Kec. Karangsambung ; Pembangunan Talud jalan Dukuh Tipar RT 010 RW 002 Desa Ginandong Kec. Karanggayam ; Pembangunan talud jalan RT 2 RW 1 Desa Kalijaya Kec. Alian ; Pembangunan/Rehabilitasi jalan di RT 01 RW 01 Desa Lundong Kec. Kutowinangun ; Pembangunan /Rehabilitasi Jalan di RT 03 RW 01 Desa Bonjok Kec.Adimulyo ; Pembangunan/rehabilitasi sarana dan prasarana air bersih perdesaan di Desa Gemeksekti RT 09 RW 03 Kec. Kebumen ; Pembangunan / rehabilitasi sarana dan prasarana air bersih perdesaan di Desa Gemeksekti RT 03 RW 03 Kec. Kebumen ; Pembangunan/rehabilitasi Jalan menuju Makam Arumbinang Dukuh kebejen RW 2 Desa Kuwarisan Kec. Kutowinangun ; Pembangunan/Rehabilitasi Jalan Desa Kemujan Kec. Adimulyo ; Pembangunan/rehabilitasi Jalan di Wilayah RW III Desa Banyurata Kec.Adimulyo ; Pembangunan Jembatan di Dukuh Jatibungkus RT01 RW 03 Desa Langse Kec. Karangsambung ; Pembangunan/rehabilitasi jalan rabat beton RT 01 dan RT 02 RW 02 Desa Adiluhur Kec. Adimulyo ; Pembangunan rabat beton di RT 01 RW 01 Desa Arjosari Kec. Adimulyo ; Pembangunan / rehabilitasi jalan untuk rabat beton di RT 02 RW 02 Desa Ungaran Kec. Kutowinangun ; Normalisasi Tanah Sawah Pertanian Desa Jabres Kecamatan Sruweng ; Pembangunan /rehabilitasi lapangan olahraga Sangubanyu RT. 04 RW. 02 Desa Sangubanyu Kecamatan Buluspesantren;															

Penetapan Perubahan Rencana Kerja Pemerintah Daerah (RKPD)
Kabupaten Kebumen
Tahun 2022

Kode	Urusan/ Bidang Urusan/ Program/ Kegiatan/ Sub Kegiatan	Indikator Program/ Kegiatan/ Sub Kegiatan	Target Akhir Periode RPJMD	Realisasi Capaian RKPD Tahun 2020	Prakiraan Capaian Target RKPD Tahun 2021	Capaian Kinerja dan Kerangka Pendanaan									Kelompok Sasaran	Prakiraan Maju Rencana Tahun 2023		Perangkat Daerah Penanggung Jawab
						Target 2022		Pagu Indikatif			Lokasi	Sumber Dana	Prioritas			Target	Pagu Indikatif	
						Semula	Menjadi	RKPD 2022	APBD 2022	RKPD 2022 Perubahan			Nasional	Daerah				
		Pembangunan/Rehabilitasi rabat beton di Dukuh Semampir Desa Selogiri Kec.Karanggayam ; Pembangunan Talud RW. 03 Desa Wirogaten Kec. Mirit ; Pembangunan /rehabilitasi rabat beton di RT.04 RW.03 Desa Sangubanyu Kecamatan buluspesantren ; Pembangunan saluran irigasi Blok Talang Wungu Kalianyar RT. 03 RW. 02 Desa Nampudadi Kec. Petanahan; Pembangunan Jalan Desa Dukuh Pangkalan RT 03 RW 03 Desa Madureso Kec. Kuwarasan; Pembangunan Jalan Desa Dukuh Pangkalan RT 03 RW 02 Desa Madureso Kec. Kuwarasan; Pembangunan Sarana Prasarana Wisata Desa di RW 1, Desa Semanding, Kecamatan Gombong Pembangunan Rabat Beton Jalan Penghubung antar desa Wonoharjo – Kretek, Desa Wonoharjo, Kecamatan Rowokele. Pengasapalan jalan desa di RW 1 Desa Kalirejo, Kecamatan Kebumen Pembangunan Talud di RW 4, Desa Surorejan, Kecamatan Puring Pembangunan Gedung Serbaguna RT 5 RW 1, Desa Penimbun, Kecamatan Karanggayam Pembangunan Talud dan Pengaspalan Baru Dukuh Sokareja RT. 03 sd RT. 04 RW. 01 Desa Tlogowulung Kecamatan Alian ; Pembangunan jalan makadam RT. 03 RW. 01 Desa Banioro Kecamatan Karangsambung ; Pembangunan Talud di RT 06 RW 02 Desa Sitibentar Kecamatan Mirit ; Pembangunan jalan desa Dusun Tampingan 2 RT 2 RW 1 Desa Wergonayan Kec. Mirit ; Pembangunan Talud di RT 5 RW 2, Dukuh Tanuraksan, Desa Gemeksekti Rehabilitasi Gedung Serbaguna di RW 2, Desa Ginandong, Kecamatan Karanggayam Rehabilitasi Gudang Sarpras Pertanian Desa Kembaran. Pembangunan Lapangan Volly Desa Sekarteja Pembangunan Lapangan Volly Desa Arjomulyo Pembangunan talud di RW 06 Dusun IV Teba Desa Candirenggo Kec. Ayah ; Pembangunan jalan makam Desa Candirenggo Kec. Ayah ; Pembangunan/rehabilitasi															

Penetapan Perubahan Rencana Kerja Pemerintah Daerah (RKPD)
Kabupaten Kebumen
Tahun 2022

Kode	Urusan/ Bidang Urusan/ Program/ Kegiatan/ Sub Kegiatan	Indikator Program/ Kegiatan/ Sub Kegiatan	Target Akhir Periode RPJMD	Realisasi Capaian RKPD Tahun 2020	Prakiraan Capaian Target RKPD Tahun 2021	Capaian Kinerja dan Kerangka Pendanaan									Kelompok Sasaran	Prakiraan Maju Rencana Tahun 2023		Perangkat Daerah Penanggung Jawab
						Target 2022		Pagu Indikatif			Lokasi	Sumber Dana	Prioritas			Target	Pagu Indikatif	
						Semula	Menjadi	RKPD 2022	APBD 2022	RKPD 2022 Perubahan			Nasional	Daerah				
		Gedung TPQ Miftahul Huda RT 02 RW 02 Desa Kabuaran Kec. Prembun ;Pembangunan/Rehabilitasi Gedung TPQ Tarbiyatul Atfal Desa Bonorowo Kec. Bonorowo ; Pembangunan Talud Irigasi RT 4 RW 5 Dukuh Purwogondo Desa Kalipurwo Kecamatan Kuwarasan Pembangunan Talud Jalan Desa di Dukuh Pondokgede Rt 03 Rw 01 Desa Purwodadi Kec. Kuwarasan; Pembangunan Talud disamping Pos Paud "BHAKTI LUHUR" Desa Srati Kec. Ayah; Pembangunan Jalan Usaha Tani (JUT) desa Waluyorejo Kec. Puring; Rehabilitasi jalan Desa di Dukuh Tangkil RT 08 RW 03 Desa Gemesekti Kec. Kebumen; Pembangunan/Perbaikan jalan dengan diaspal di Jalan Samolo RT 02 RW 03 Dukuh Karangasem Desa Karangsari Kecamatan Kebumen Pembangunan Talud Jalan Desa Kaliputih Kec. Kutowinangun ; Pembangunan Rabat Jalan Dukuh Siwajik RT 006 RW 003 Desa Jogomulyo, Kec.Buayan ;Pembangunan Jembatan RT 03/05 menuju RT 02/05 Desa Giyanti, Kec. Rowokele;Pembangunan Jalan Rabat Beton Desa Wero Kec. Gombong. Pembangunan talud jalan Desa Maduretno Kecamatan Buluspesantren; Pembangunan/Rehabilitasi Drainase RT. 11 RW. 03 Desa Gemeksekti Kec. Kebumen ; Pembangunan Pengaspalan Jalan Dukuh Mulyosari RT 02 RW 04 Desa Sukomulyo Kecamatan Rowokele ; Pembangunan / rehabilitasi Rabat Beton RT. 03 RW. 04 Desa Kalirejo Kecamatan Kebumen ; Pembangunan Talud jalan Dukuh Jeblosan RT 02/04 Desa Sikayu Kec. Buayan; Pembangunan jalan rabat beton Dukuh Situmbu RT 04 RW 02 desa Selogiri Kec. Karanggayam;Pembangunan Talud jalan desa di dukuh Klampis, Bango dan Tajug Desa Klegenrejo, Kec. Klirong;Pembangunan jalan aspal di Desa Kedungsari di Dukuh Truntung Desa Kedungsari Kec.Klirong,															

Penetapan Perubahan Rencana Kerja Pemerintah Daerah (RKPD)
Kabupaten Kebumen
Tahun 2022

Kode	Urusan/ Bidang Urusan/ Program/ Kegiatan/ Sub Kegiatan	Indikator Program/ Kegiatan/ Sub Kegiatan	Target Akhir Periode RPJMD	Realisasi Capaian RKPD Tahun 2020	Prakiraan Capaian Target RKPD Tahun 2021	Capaian Kinerja dan Kerangka Pendanaan									Kelompok Sasaran	Prakiraan Maju Rencana Tahun 2023		Perangkat Daerah Penanggung Jawab
						Target 2022		Pagu Indikatif			Lokasi	Sumber Dana	Prioritas			Target	Pagu Indikatif	
						Semula	Menjadi	RKPD 2022	APBD 2022	RKPD 2022 Perubahan			Nasional	Daerah				
		Pembangunan talud jalan RT 02 RW 04 Desa Munggu Kec.Petanahan ; Pembangunan / rehabilitasi Jalan Desa Ampelsari Kec.Petanahan ; Pembangunan Jalan Desa Wiromartan Jl.Golong Motor Dk.Aglik Rt.04 RW.01 Kec.Mirit ; Pembangunan Jalan Desa Semampir Rt 01 Rw 01 Kec Buayan; Pembangunan Jalan RW 8 dan RW 9 Desa Kaleng Kec. Puring ; Pembangunan talud Lapangan Desa Meles Kec. Adimulyo ; Pembangunan jalan rabat beton di RT 05 RW 4 Desa Muktisari Kec. Kebumen ; Rehabilitasi Lapangan Bola Voli di Desa Patukrejomulyo Kec. Mirit ; Pembangunan Talud RT. 02 RW. 03, Desa Pujotirto Kec. Karangsambung; Pembangunan Talud dan Drainase Dukuh Kalikudu RT. 04 RW. 04, Desa Kaligending Kec. Karangsambung,; Pembangunan Jalan Rabat Beton Desa Arjomulyo Kec. Adimulyo; Pembangunan Jalan Rabat Beton Desa Sugiwaras Kec. Adimulyo; Pembangunan Talud RT 1/ Rw 1 dk. Jurutengah Desa Jatipurus Kec.Poncowarno ; Pembangunan jalan pertanian RT 02 RW 05 Desa Sinungrejo Kec.Ambal ; Pembangunan Jalan Desa pada RT.02 , RW 02 dan RT.03 RW 01 Desa Singoyudan Kec. Mirit ; ; Pembangunan Jalan Tlogopragoto – Kertodeso Kec.Mirit ; Pembangunan Tempat ibadah Gedung TPQ Anak Pintar Dk Sumberdukuh RT 005 RW 001 Desa Mulyosri Kec. Prembun ; Pemeliharaan Jalan Aspal di Desa Tunggalroso Kec Prembun Rabat Beton Jalan Desa Dukuh Pujegan RT4, RT5, RW5 Desa Wadasmalang Kec. Karangsambung ; Pembangunan jalan Desa RT3 RW3 Dukuh Jaganayan Desa Surotrunan Kec. Alian; Pembangunan Jalan Desa Wergonayan Kec. Mirit ; Pembangunan Jalan Desa Kenojayan Kec. Ambal; Pembangunan jalan aspal hotmik di RW 05 Desa Candi Kecamatan Karanganyar Pembangunan Jalan Desa Dukuh Aglik 2 (utara Masjid) RT. 03 RW. 04, Desa															

Penetapan Perubahan Rencana Kerja Pemerintah Daerah (RKPD)
Kabupaten Kebumen
Tahun 2022

Kode	Urusan/ Bidang Urusan/ Program/ Kegiatan/ Sub Kegiatan	Indikator Program/ Kegiatan/ Sub Kegiatan	Target Akhir Periode RPJMD	Realisasi Capaian RKPD Tahun 2020	Prakiraan Capaian Target RKPD Tahun 2021	Capaian Kinerja dan Kerangka Pendanaan									Kelompok Sasaran	Prakiraan Maju Rencana Tahun 2023		Perangkat Daerah Penanggung Jawab
						Target 2022		Pagu Indikatif			Lokasi	Sumber Dana	Prioritas			Target	Pagu Indikatif	
						Semula	Menjadi	RKPD 2022	APBD 2022	RKPD 2022 Perubahan			Nasional	Daerah				
		Lembupurwo Kec. Mirit; Rehabilitasi Jalan Desa di Desa Kalibagor RT 03 RW 02 Kecamatan Kebumen; Rehabilitasi Jalan RT 02 RW 15 Desa Wonoharjo Kecamatan Rowokele ; Pembangunan jalan Desa di RT 03 RW 03 Desa Sidogede Kecamatan Prembun ; Pembangunan penerangan jalan PJU Desa Sidogede Kecamatan Prembun, ;																
5 02 02 2.04 09	Pengelolaan Dana Darurat dan Mendesak	Jumlah Penyediaan Belanja Tidak Terduga				1 Paket	1 Paket	2,000,000,000	6,527,609,000	3,000,000,000	Kab. Kebumen, Semua Kecamatan, Semua Kelurahan	Dana Transfer Umum-Dana Alokasi Umum	Memperkuat Stabilitas Polhukhankam Dan Transformasi Pelayanan Publik	1. Penerapan Tata Kelola Pemerintahan yang Terintegrasi melalui e-gov dan Peningkatan Kapabilitas Aparatur	449 Desa, 1000 Nasabah	1 Paket	2,000,000,000	BADAN PENGELOLAAN KEUANGAN DAN PENDAPATAN DAERAH
5 02 02 2.04 10	Pengelolaan Dana Bagi Hasil Kabupaten/Kota	Jumlah Desa Yang Mendapatkan Alokasi Bagi Hasil Pajak Daerah (BHPD) Jumlah Desa Yang Mendapatkan Alokasi Bagi Hasil Retribusi Daerah (BHRD)				449 Desa	449 Desa	13,420,118,000	12,420,118,000	12,420,118,000	Kab. Kebumen, Semua Kecamatan, Semua Kelurahan	Dana Transfer Umum-Dana Alokasi Umum	Memperkuat Stabilitas Polhukhankam Dan Transformasi Pelayanan Publik	1. Penerapan Tata Kelola Pemerintahan yang Terintegrasi melalui e-gov dan Peningkatan Kapabilitas Aparatur	449 Desa, 1000 Nasabah	449 Desa	13,880,813,000	BADAN PENGELOLAAN KEUANGAN DAN PENDAPATAN DAERAH
5 02 03	**PROGRAM PENGELOLAAN BARANG MILIK DAERAH**	Cakupan Pengelolaan Barang Milik Daerah	%		%	100 %	100 %	**1,727,363,000**	**1,727,363,000**	**1,727,363,000**						100 %	**1,598,934,000**	
5 02 03 2.01	**Pengelolaan Barang Milik Daerah**	Jumlah Dokumen Pengelolaan Barang Milik Daerah	Dokumen		Dokumen	63 Dokumen	63 Dokumen	**1,727,363,000**	**1,727,363,000**	**1,727,363,000**						63 Dokumen	**1,598,934,000**	
5 02 03 2.01 03	Penyusunan Perencanaan Kebutuhan Barang Milik Daerah	Jumlah Dokumen RKBMD dan RKPBMD				3 Dokumen	3 Dokumen	225,000,000	225,000,000	225,000,000	Kab. Kebumen, Kebumen, Kebumen	Dana Transfer Umum-Dana Alokasi Umum	Memperkuat Stabilitas Polhukhankam Dan Transformasi Pelayanan Publik	1. Penerapan Tata Kelola Pemerintahan yang Terintegrasi melalui e-gov dan Peningkatan Kapabilitas Aparatur	OPD Lingkup Kabupaten Kebumen	3 Dokumen	180,250,000	BADAN PENGELOLAAN KEUANGAN DAN PENDAPATAN DAERAH
5 02 03 2.01 05	Penatausahaan Barang Milik Daerah	Jumlah Pelaksanaan Kegiatan Koordinasi Pengembangan Aplikasi BMD dan Pendampingan Penatausahaan BMD OPD				2 kegiatan	2 kegiatan	175,000,000	175,000,000	175,000,000	Kab. Kebumen, Kebumen, Kebumen	Dana Transfer Umum-Dana Alokasi Umum	Memperkuat Stabilitas Polhukhankam Dan Transformasi Pelayanan Publik	1. Penerapan Tata Kelola Pemerintahan yang Terintegrasi melalui e-gov dan Peningkatan Kapabilitas Aparatur	OPD Lingkup Kabupaten Kebumen	2 kegiatan	180,250,000	BADAN PENGELOLAAN KEUANGAN DAN PENDAPATAN DAERAH
5 02 03 2.01 07	Pengamanan Barang Milik Daerah	Jumlah Unit Barang Milik Daerah yang difasilitasi pengamanannya (sertifikat, plang, asuransi)				156 unit	156 unit	752,363,000	752,363,000	752,363,000	Kab. Kebumen, Kebumen, Kebumen		Memperkuat Stabilitas Polhukhankam Dan Transformasi Pelayanan Publik	1. Penerapan Tata Kelola Pemerintahan yang Terintegrasi melalui e-gov dan Peningkatan Kapabilitas Aparatur	OPD Lingkup Kabupaten Kebumen	156 unit	774,934,000	BADAN PENGELOLAAN KEUANGAN DAN PENDAPATAN DAERAH
5 02 03 2.01 10	Optimalisasi Penggunaan, Pemanfaatan, Pemindahtanganan, Pemusnahan, dan Penghapusan Barang Milik Daerah	Jumlah jenis dokumen Penggunaan, Pemanfaatan, Pemindahtanganan, Pemusnahan, dan Penghapusan Barang Milik Daerah				5 Jenis	5 Jenis	150,000,000	150,000,000	150,000,000	Kab. Kebumen, Kebumen, Kebumen	Dana Transfer Umum-Dana Alokasi Umum	Memperkuat Stabilitas Polhukhankam Dan Transformasi Pelayanan Publik	1. Penerapan Tata Kelola Pemerintahan yang Terintegrasi melalui e-gov dan Peningkatan Kapabilitas Aparatur	OPD Lingkup Kabupaten Kebumen	5 Jenis	154,500,000	BADAN PENGELOLAAN KEUANGAN DAN PENDAPATAN DAERAH

Penetapan Perubahan Rencana Kerja Pemerintah Daerah (RKPD)
Kabupaten Kebumen
Tahun 2022

Kode	Urusan/ Bidang Urusan/ Program/ Kegiatan/ Sub Kegiatan	Indikator Program/ Kegiatan/ Sub Kegiatan	Target Akhir Periode RPJMD	Realisasi Capaian RKPD Tahun 2020	Prakiraan Capaian Target RKPD Tahun 2021	Capaian Kinerja dan Kerangka Pendanaan									Kelompok Sasaran	Prakiraan Maju Rencana Tahun 2023		Perangkat Daerah Penanggung Jawab
						Target 2022		Pagu Indikatif			Lokasi	Sumber Dana	Prioritas			Target	Pagu Indikatif	
						Semula	Menjadi	RKPD 2022	APBD 2022	RKPD 2022 Perubahan			Nasional	Daerah				
5 02 03 2.01 11	Rekonsiliasi dalam rangka Penyusunan Laporan Barang Milik Daerah	Jumlah Pelaksanaan Kegiatan Rekonsiliasi Laporan BMD				2 Kegiatan	2 Kegiatan	100,000,000	100,000,000	100,000,000	Kab. Kebumen, Kebumen, Kebumen	Dana Transfer Umum-Dana Alokasi Umum	Memperkuat Stabilitas Polhukhankam Dan Transformasi Pelayanan Publik	1. Penerapan Tata Kelola Pemerintahan yang Terintegrasi melalui e-gov dan Peningkatan Kapabilitas Aparatur	OPD Lingkup Kabupaten Kebumen	2 Kegiatan	103,000,000	BADAN PENGELOLAAN KEUANGAN DAN PENDAPATAN DAERAH
5 02 03 2.01 12	Penyusunan Laporan Barang Milik Daerah	Jumlah Dokumen Laporan BMD yang disusun				2 Dokumen	2 Dokumen	200,000,000	200,000,000	200,000,000	Kab. Kebumen, Kebumen, Kebumen	Dana Transfer Umum-Dana Alokasi Umum	Memperkuat Stabilitas Polhukhankam Dan Transformasi Pelayanan Publik	1. Penerapan Tata Kelola Pemerintahan yang Terintegrasi melalui e-gov dan Peningkatan Kapabilitas Aparatur	OPD Lingkup Kabupaten Kebumen	2 Dokumen	206,000,000	BADAN PENGELOLAAN KEUANGAN DAN PENDAPATAN DAERAH
5 02 03 2.01 13	Pembinaan Pengelolaan Barang Milik Daerah Pemerintah Kabupaten/Kota	Jumlah Pelaksanaan Kegiatan Pembinaan Pengelolaan Barang Milik Daerah				1 Kegiatan	1 Kegiatan	125,000,000	125,000,000	125,000,000	Kab. Kebumen, Kebumen, Kebumen	Dana Transfer Umum-Dana Alokasi Umum	Memperkuat Stabilitas Polhukhankam Dan Transformasi Pelayanan Publik	1. Penerapan Tata Kelola Pemerintahan yang Terintegrasi melalui e-gov dan Peningkatan Kapabilitas Aparatur	OPD Lingkup Kabupaten Kebumen	1 Kegiatan	0	BADAN PENGELOLAAN KEUANGAN DAN PENDAPATAN DAERAH
5 02 04	**PROGRAM PENGELOLAAN PENDAPATAN DAERAH**	Persentase Capaian Pendapatan Daerah	%		%	100 %	100 %	**5,241,646,000**	**4,824,531,000**	**5,584,531,000**						100 %	**5,688,289,000**	
5 02 04 2.01	**Kegiatan Pengelolaan pendapatan Daerah**	Jumlah jenis pengelolaan pendapatan daerah	Pajak Daerah		Pajak Daerah	11 Pajak Daerah	11 Pajak Daerah	**5,241,646,000**	**4,824,531,000**	**5,584,531,000**						11 Pajak Daerah	**5,688,289,000**	
5 02 04 2.01 02	Analisa dan Pengembangan Pajak Daerah, serta Penyusunan Kebijakan Pajak Daerah.	Jumlah desa/kelurahan yang termonitor dan terevaluasi pemungutan pajak daerah dan retribusi daerah Jumlah OPD yang termonitor dan terevaluasi pemungutan pajak daerah dan retribusi daerahnya Jumlah Unit Kerja yang termonitor dan terevaluasi pemungutan pajak daerah dan retribusi daerahnya				460 Desa 12 OPD 37 Unit	460 Desa 12 OPD 37 Unit	1,388,000,000	1,100,000,000	1,300,000,000	Kab. Kebumen, Semua Kecamatan, Semua Kelurahan	Dana Transfer Umum-Dana Alokasi Umum	Memperkuat Stabilitas Polhukhankam Dan Transformasi Pelayanan Publik	1. Penerapan Tata Kelola Pemerintahan yang Terintegrasi melalui e-gov dan Peningkatan Kapabilitas Aparatur	Wajib Pajak Daerah, OPD Pengelola Pendapatan, Desa/Kelurahan	460 Desa 12 OPD 37 Unit	1,526,800,000	BADAN PENGELOLAAN KEUANGAN DAN PENDAPATAN DAERAH
5 02 04 2.01 03	Penyuluhan dan Penyebarluasan Kebijakan Pajak Daerah	Jumlah lokasi sasaran yang mendapatkan penyuluhan sosialisasi dan keberatan				26 Lokasi	26 Lokasi	196,000,000	174,531,000	349,531,000	Kab. Kebumen, Semua Kecamatan, Semua Kelurahan	Dana Transfer Umum-Dana Alokasi Umum	Memperkuat Stabilitas Polhukhankam Dan Transformasi Pelayanan Publik	1. Penerapan Tata Kelola Pemerintahan yang Terintegrasi melalui e-gov dan Peningkatan Kapabilitas Aparatur	Wajib Pajak Daerah, OPD Pengelola Pendapatan, Desa/Kelurahan	26 Lokasi	201,880,000	BADAN PENGELOLAAN KEUANGAN DAN PENDAPATAN DAERAH
5 02 04 2.01 05	Pendataan dan Pendaftaran Objek Pajak Daerah	Jumlah basis data objek pajak daerah				1356791 Objek Pajak	1356791 Objek Pajak	312,000,000	270,000,000	270,000,000	Kab. Kebumen, Semua Kecamatan, Semua Kelurahan	Dana Transfer Umum-Dana Alokasi Umum	Memperkuat Stabilitas Polhukhankam Dan Transformasi Pelayanan Publik	1. Penerapan Tata Kelola Pemerintahan yang Terintegrasi melalui e-gov dan Peningkatan Kapabilitas Aparatur	Wajib Pajak Daerah, OPD Pengelola Pendapatan, Desa/Kelurahan	1356791 Objek Pajak	343,200,000	BADAN PENGELOLAAN KEUANGAN DAN PENDAPATAN DAERAH

Penetapan Perubahan Rencana Kerja Pemerintah Daerah (RKPD)
Kabupaten Kebumen
Tahun 2022

Kode	Urusan/ Bidang Urusan/ Program/ Kegiatan/ Sub Kegiatan	Indikator Program/ Kegiatan/ Sub Kegiatan	Target Akhir Periode RPJMD	Realisasi Capaian RKPD Tahun 2020	Prakiraan Capaian Target RKPD Tahun 2021	Capaian Kinerja dan Kerangka Pendanaan									Kelompok Sasaran	Prakiraan Maju Rencana Tahun 2023		Perangkat Daerah Penanggung Jawab
						Target 2022		Pagu Indikatif			Lokasi	Sumber Dana	Prioritas			Target	Pagu Indikatif	
						Semula	Menjadi	RKPD 2022	APBD 2022	RKPD 2022 Perubahan			Nasional	Daerah				
5 02 04 2.01 06	Pengolahan, Pemeliharaan, dan Pelaporan Basis Data Pajak Daerah	Jumlah OPD Pengelola Pendapatan				55 OPD	55 OPD	150,000,000	125,000,000	125,000,000	Kab. Kebumen, Semua Kecamatan, Semua Kelurahan	Dana Transfer Umum-Dana Alokasi Umum	Memperkuat Stabilitas Polhukhankam Dan Transformasi Pelayanan Publik	1. Penerapan Tata Kelola Pemerintahan yang Terintegrasi melalui e-gov dan Peningkatan Kapabilitas Aparatur	Wajib Pajak Daerah, OPD Pengelola Pendapatan, Desa/Kelurahan	55 OPD	154,500,000	BADAN PENGELOLAAN KEUANGAN DAN PENDAPATAN DAERAH
5 02 04 2.01 08	Penetapan Wajib Pajak Daerah	Jumlah penetapan wajib pajak daerah				1354791 Wajib Pajak	1354791 Wajib Pajak	450,000,000	430,000,000	430,000,000	Kab. Kebumen, Semua Kecamatan, Semua Kelurahan	Dana Transfer Umum-Dana Alokasi Umum	Memperkuat Stabilitas Polhukhankam Dan Transformasi Pelayanan Publik	1. Penerapan Tata Kelola Pemerintahan yang Terintegrasi melalui e-gov dan Peningkatan Kapabilitas Aparatur	Wajib Pajak Daerah, OPD Pengelola Pendapatan, Desa/Kelurahan	1354791 Wajib Pajak	481,366,000	BADAN PENGELOLAAN KEUANGAN DAN PENDAPATAN DAERAH
5 02 04 2.01 11	Penagihan Pajak Daerah	Jumlah wajib pajak yang tertagih				1354791 wajib pajak	1354791 wajib pajak	2,745,646,000	2,725,000,000	3,110,000,000	Kab. Kebumen, Kebumen, Kebumen	Dana Transfer Umum-Dana Alokasi Umum	Memperkuat Stabilitas Polhukhankam Dan Transformasi Pelayanan Publik	1. Penerapan Tata Kelola Pemerintahan yang Terintegrasi melalui e-gov dan Peningkatan Kapabilitas Aparatur	Wajib Pajak Daerah, OPD Pengelola Pendapatan, Desa/Kelurahan	1354791 wajib pajak	2,980,543,000	BADAN PENGELOLAAN KEUANGAN DAN PENDAPATAN DAERAH
TOTAL								**660,671,273,000**	**664,335,402,000**	**668,278,681,000**							**629,688,705,000**	

Penetapan Perubahan Rencana Kerja Pemerintah Daerah (RKPD)
Kabupaten Kebumen
Tahun 2022

Kode					Urusan/ Bidang Urusan/ Program/ Kegiatan/ Sub Kegiatan	Indikator Program/ Kegiatan/ Sub Kegiatan	Target Akhir Periode RPJMD	Realisasi Capaian RKPD Tahun 2020	Prakiraan Capaian Target RKPD Tahun 2021	Capaian Kinerja dan Kerangka Pendanaan								Kelompok Sasaran	Prakiraan Maju Rencana Tahun 2023		Perangkat Daerah Penanggung Jawab
										Target 2022		Pagu Indikatif			Lokasi	Sumber Dana	Prioritas			Target	Pagu Indikatif	
										Semula	Menjadi	RKPD 2022	APBD 2022	RKPD 2022 Perubahan			Nasional	Daerah				
5					**UNSUR PENUNJANG URUSAN PEMERINTAHAN**																	
5	**03**				**KEPEGAWAIAN**							**11,407,497,000**	**7,942,497,000**	**8,174,443,000**							**19,630,633,000**	
5	**03**	**01**			**PROGRAM PENUNJANG URUSAN PEMERINTAHAN DAERAH KABUPATEN/KOTA**	Cakupan layanan penunjang urusan pemerintahan daerah	%		%	100 %	100 %	**9,547,747,000**	**6,797,747,000**	**6,529,693,000**						100 %	**17,684,145,500**	
5	**03**	**01**	2.01		**Perencanaan, Penganggaran, dan Evaluasi Kinerja Perangkat Daerah**	Jumlah dokumen perencanaan dan evaluasi kinerja perangkat daerah yang tersusun	dokumen		dokumen	10 dokumen	10 dokumen	**40,000,000**	**40,000,000**	**40,000,000**						10 dokumen	**41,200,000**	
5	03	01	2.01	01	Penyusunan Dokumen Perencanaan Perangkat Daerah	Jumlah dokumen data/informasi perencanaan pelaksanaan dokumen evaluasi yang disusun				8 dokumen	8 dokumen	25,000,000	25,000,000	25,000,000	Kab. Kebumen, Semua Kecamatan, Semua Kelurahan	Dana Transfer Umum-Dana Alokasi Umum	Memperkuat Stabilitas Polhukhankam Dan Transformasi Pelayanan Publik	1. Penerapan Tata Kelola Pemerintahan yang Terintegrasi melalui e-gov dan Peningkatan Kapabilitas Aparatur 1. Penerapan Tata Kelola Pemerintahan yang Terintegrasi melalui e-gov dan Peningkatan Kapabilitas Aparatur	Kabupaten Kebumen	8 dokumen	25,750,000	BADAN KEPEGAWAIAN DAN PENGEMBANGAN SUMBER DAYA MANUSIA
5	03	01	2.01	07	Evaluasi Kinerja Perangkat Daerah	Jumlah dokumen perencanaan dan evaluasi kinerja perangkat daerah yang disusun.				2 Dokumen	2 Dokumen	15,000,000	15,000,000	15,000,000	Kab. Kebumen, Semua Kecamatan, Semua Kelurahan	Dana Transfer Umum-Dana Alokasi Umum	Memperkuat Stabilitas Polhukhankam Dan Transformasi Pelayanan Publik	1. Penerapan Tata Kelola Pemerintahan yang Terintegrasi melalui e-gov dan Peningkatan Kapabilitas Aparatur	Kabupaten Kebumen	2 Dokumen	15,450,000	BADAN KEPEGAWAIAN DAN PENGEMBANGAN SUMBER DAYA MANUSIA
5	**03**	**01**	2.02		**Administrasi Keuangan Perangkat Daerah**	Jumlah bulan administrasi keuangan perangkat daerah	bulan		bulan	12 bulan	12 bulan	**9,047,647,000**	**6,297,647,000**	**6,019,593,000**						12 bulan	**17,121,250,500**	
5	03	01	2.02	01	Penyediaan Gaji dan Tunjangan ASN	Jumlah orang ASN yang mendapat gaji dan tunjangan				52 orang	52 orang	9,020,447,000	6,270,447,000	5,992,393,000	Kab. Kebumen, Semua Kecamatan, Semua Kelurahan	Dana Transfer Umum-Dana Alokasi Umum	Memperkuat Stabilitas Polhukhankam Dan Transformasi Pelayanan Publik	1. Penerapan Tata Kelola Pemerintahan yang Terintegrasi melalui e-gov dan Peningkatan Kapabilitas Aparatur	Kabupaten Kebumen	52 orang	17,092,750,500	BADAN KEPEGAWAIAN DAN PENGEMBANGAN SUMBER DAYA MANUSIA
5	03	01	2.02	03	Pelaksanaan Penatausahaan dan Pengujian/Verifikasi Keuangan SKPD	Jumlah dokumen penatausahaan dan pengujian/verifikasi keuangan SKPD yang tersusun				6 dokumen	6 dokumen	27,200,000	27,200,000	27,200,000	Kab. Kebumen, Semua Kecamatan, Semua Kelurahan	Dana Transfer Umum-Dana Alokasi Umum	Memperkuat Stabilitas Polhukhankam Dan Transformasi Pelayanan Publik	1. Penerapan Tata Kelola Pemerintahan yang Terintegrasi melalui e-gov dan Peningkatan Kapabilitas Aparatur 1. Penerapan Tata Kelola Pemerintahan yang Terintegrasi melalui e-gov dan Peningkatan Kapabilitas Aparatur	Kabupaten Kebumen	6 dokumen	28,500,000	BADAN KEPEGAWAIAN DAN PENGEMBANGAN SUMBER DAYA MANUSIA
5	**03**	**01**	2.06		**Administrasi Umum Perangkat Daerah**	Jumlah bulan penyediaan Administrasi Umum	bulan		bulan	12 bulan	12 bulan	**166,200,000**	**166,200,000**	**166,200,000**						12 bulan	**130,800,000**	

Penetapan Perubahan Rencana Kerja Pemerintah Daerah (RKPD)
Kabupaten Kebumen
Tahun 2022

Kode	Urusan/ Bidang Urusan/ Program/ Kegiatan/ Sub Kegiatan	Indikator Program/ Kegiatan/ Sub Kegiatan	Target Akhir Periode RPJMD	Realisasi Capaian RKPD Tahun 2020	Prakiraan Capaian Target RKPD Tahun 2021	Capaian Kinerja dan Kerangka Pendanaan									Kelompok Sasaran	Prakiraan Maju Rencana Tahun 2023		Perangkat Daerah Penanggung Jawab
						Target 2022		Pagu Indikatif			Lokasi	Sumber Dana	Prioritas			Target	Pagu Indikatif	
						Semula	Menjadi	RKPD 2022	APBD 2022	RKPD 2022 Perubahan			Nasional	Daerah				
		Perangkat Daerah																
5 03 01 2.06 01	Penyediaan Komponen Instalasi Listrik/Penerangan Bangunan Kantor	Jumlah jenis komponen instalasi listrik/penerangan bangunan kantor				4 jenis	4 jenis	4,000,000	4,000,000	4,000,000	Kab. Kebumen, Semua Kecamatan, Semua Kelurahan	Dana Transfer Umum-Dana Alokasi Umum	Memperkuat Stabilitas Polhukhankam Dan Transformasi Pelayanan Publik	1. Penerapan Tata Kelola Pemerintahan yang Terintegrasi melalui e-gov dan Peningkatan Kapabilitas Aparatur	kabupaten Kebumen	4 jenis	4,200,000	BADAN KEPEGAWAIAN DAN PENGEMBANGAN SUMBER DAYA MANUSIA
5 03 01 2.06 04	Penyediaan Bahan Logistik Kantor	Jumlah bulan penyediaan bahan logistik kantor				12 bulan	12 bulan	30,000,000	30,000,000	30,000,000	Kab. Kebumen, Semua Kecamatan, Semua Kelurahan	Dana Transfer Umum-Dana Alokasi Umum	Memperkuat Stabilitas Polhukhankam Dan Transformasi Pelayanan Publik	1. Penerapan Tata Kelola Pemerintahan yang Terintegrasi melalui e-gov dan Peningkatan Kapabilitas Aparatur	kabupaten Kebumen	12 bulan	30,900,000	BADAN KEPEGAWAIAN DAN PENGEMBANGAN SUMBER DAYA MANUSIA
5 03 01 2.06 05	Penyediaan Barang Cetakan dan Penggandaan	Jumlah bulan penyediaan barang cetakan dan penggandaan				12 bulan	12 bulan	33,000,000	33,000,000	52,278,000	Kab. Kebumen, Semua Kecamatan, Semua Kelurahan	Dana Transfer Umum-Dana Alokasi Umum	Memperkuat Stabilitas Polhukhankam Dan Transformasi Pelayanan Publik	1. Penerapan Tata Kelola Pemerintahan yang Terintegrasi melalui e-gov dan Peningkatan Kapabilitas Aparatur	kabupaten Kebumen	12 bulan	33,990,000	BADAN KEPEGAWAIAN DAN PENGEMBANGAN SUMBER DAYA MANUSIA
5 03 01 2.06 06	Penyediaan Bahan Bacaan dan Peraturan Perundang-undangan	Jumlah bulan penyediaan barang cetakan dan penggandaan				12 bulan	12 bulan	1,200,000	1,200,000	1,200,000	Kab. Kebumen, Semua Kecamatan, Semua Kelurahan	Dana Transfer Umum-Dana Alokasi Umum	Memperkuat Stabilitas Polhukhankam Dan Transformasi Pelayanan Publik	1. Penerapan Tata Kelola Pemerintahan yang Terintegrasi melalui e-gov dan Peningkatan Kapabilitas Aparatur	kabupaten Kebumen	12 bulan	1,260,000	BADAN KEPEGAWAIAN DAN PENGEMBANGAN SUMBER DAYA MANUSIA
5 03 01 2.06 07	Penyediaan Bahan/Material	Jumlah bulan penyediaan bahan/ material				12 bulan	12 bulan	30,000,000	30,000,000	30,000,000	Kab. Kebumen, Semua Kecamatan, Semua Kelurahan	Dana Transfer Umum-Dana Alokasi Umum	Memperkuat Stabilitas Polhukhankam Dan Transformasi Pelayanan Publik	1. Penerapan Tata Kelola Pemerintahan yang Terintegrasi melalui e-gov dan Peningkatan Kapabilitas Aparatur	kabupaten Kebumen	12 bulan	30,900,000	BADAN KEPEGAWAIAN DAN PENGEMBANGAN SUMBER DAYA MANUSIA
5 03 01 2.06 09	Penyelenggaraan Rapat Koordinasi dan Konsultasi SKPD	Jumlah rapat koordinasi dan konsultasi SKPD yang diselenggarakan				12 orang/kali	12 orang/kali	65,000,000	65,000,000	45,722,000	Kab. Kebumen, Semua Kecamatan, Semua Kelurahan	Dana Transfer Umum-Dana Alokasi Umum	Memperkuat Stabilitas Polhukhankam Dan Transformasi Pelayanan Publik	1. Penerapan Tata Kelola Pemerintahan yang Terintegrasi melalui e-gov dan Peningkatan Kapabilitas Aparatur	kabupaten Kebumen	12 orang/kali	26,250,000	BADAN KEPEGAWAIAN DAN PENGEMBANGAN SUMBER DAYA MANUSIA
5 03 01 2.06 10	Penatausahaan Arsip Dinamis pada SKPD	Jumlah bulan penataan arsip dinamis				12 bulan	12 bulan	3,000,000	3,000,000	3,000,000	Kab. Kebumen, Kebumen, Kebumen	Dana Transfer Umum-Dana Alokasi Umum	Memperkuat Stabilitas Polhukhankam Dan Transformasi Pelayanan Publik	1. Penerapan Tata Kelola Pemerintahan yang Terintegrasi melalui e-gov dan Peningkatan Kapabilitas Aparatur	kabupaten Kebumen	12 bulan	3,300,000	BADAN KEPEGAWAIAN DAN PENGEMBANGAN SUMBER DAYA MANUSIA
5 03 01 2.07	**Pengadaan Barang Milik Daerah Penunjang Urusan Pemerintah Daerah**	Jumlah Unit Barang Milik Daerah yang diadakan	unit		unit	1 unit	1 unit	**47,000,000**	**47,000,000**	**57,000,000**						1 unit	**134,070,000**	
5 03 01 2.07 02	Pengadaan Kendaraan Dinas Operasional atau Lapangan	Jumlah unit kendaraan dinas operasional atau lapangan				0 unit	0 unit	0	0	0	Kab. Kebumen, Semua Kecamatan, Semua Kelurahan	Dana Transfer Umum-Dana Alokasi Umum	Memperkuat Stabilitas Polhukhankam Dan Transformasi Pelayanan Publik	1. Penerapan Tata Kelola Pemerintahan yang Terintegrasi melalui e-gov dan Peningkatan Kapabilitas	Kabupaten Kebumen	0 unit	22,660,000	BADAN KEPEGAWAIAN DAN PENGEMBANGAN SUMBER DAYA MANUSIA

Penetapan Perubahan Rencana Kerja Pemerintah Daerah (RKPD)
Kabupaten Kebumen
Tahun 2022

Kode	Urusan/ Bidang Urusan/ Program/ Kegiatan/ Sub Kegiatan	Indikator Program/ Kegiatan/ Sub Kegiatan	Target Akhir Periode RPJMD	Realisasi Capaian RKPD Tahun 2020	Prakiraan Capaian Target RKPD Tahun 2021	Capaian Kinerja dan Kerangka Pendanaan									Kelompok Sasaran	Prakiraan Maju Rencana Tahun 2023		Perangkat Daerah Penanggung Jawab
						Target 2022		Pagu Indikatif			Lokasi	Sumber Dana	Prioritas			Target	Pagu Indikatif	
						Semula	Menjadi	RKPD 2022	APBD 2022	RKPD 2022 Perubahan			Nasional	Daerah				
														Aparatur				
5 03 01 2.07 06	Pengadaan Peralatan dan Mesin Lainnya	Jumlah unit pengadaan peralatan gedung kantor				0 unit	0 unit	0	0	0	Kab. Kebumen, Semua Kecamatan, Semua Kelurahan	Dana Transfer Umum-Dana Alokasi Umum	Memperkuat Stabilitas Polhukhankam Dan Transformasi Pelayanan Publik	1. Penerapan Tata Kelola Pemerintahan yang Terintegrasi melalui e-gov dan Peningkatan Kapabilitas Aparatur	Kabupaten Kebumen	0 unit	63,000,000	BADAN KEPEGAWAIAN DAN PENGEMBANGAN SUMBER DAYA MANUSIA
5 03 01 2.07 10	Pengadaan Sarana dan Prasarana Gedung Kantor atau Bangunan Lainnya	Jumlah unit pengadaan perlengkapan gedung Kntor				1 unit	1 unit	47,000,000	47,000,000	57,000,000	Kab. Kebumen, Semua Kecamatan, Semua Kelurahan	Dana Transfer Umum-Dana Alokasi Umum	Memperkuat Stabilitas Polhukhankam Dan Transformasi Pelayanan Publik	1. Penerapan Tata Kelola Pemerintahan yang Terintegrasi melalui e-gov dan Peningkatan Kapabilitas Aparatur	Kabupaten Kebumen	1 unit	48,410,000	BADAN KEPEGAWAIAN DAN PENGEMBANGAN SUMBER DAYA MANUSIA
5 03 01 2.08	**Penyediaan Jasa Penunjang Urusan Pemerintahan Daerah**	Jumlah bulan penyediaan jasa penunjang urusan pemerintahan daerah	bulan		bulan	12 bulan	12 bulan	**155,400,000**	**155,400,000**	**155,400,000**						12 bulan	**155,500,000**	
5 03 01 2.08 01	Penyediaan Jasa Surat Menyurat	Jumlah bulan penyediaan jasa surat menyurat				12 bulan	12 bulan	2,000,000	2,000,000	2,000,000	Kab. Kebumen, Semua Kecamatan, Semua Kelurahan	Dana Transfer Umum-Dana Alokasi Umum	Memperkuat Stabilitas Polhukhankam Dan Transformasi Pelayanan Publik	1. Penerapan Tata Kelola Pemerintahan yang Terintegrasi melalui e-gov dan Peningkatan Kapabilitas Aparatur	Kabupaten Kebumen	12 bulan	2,100,000	BADAN KEPEGAWAIAN DAN PENGEMBANGAN SUMBER DAYA MANUSIA
5 03 01 2.08 02	Penyediaan Jasa Komunikasi, Sumber Daya Air dan Listrik	Jumlah bulan penyediaan jasa komunikasi, sumber daya air dan listrik				12 bulan	12 bulan	134,000,000	134,000,000	134,000,000	Kab. Kebumen, Semua Kecamatan, Semua Kelurahan	Dana Transfer Umum-Dana Alokasi Umum	Memperkuat Stabilitas Polhukhankam Dan Transformasi Pelayanan Publik	1. Penerapan Tata Kelola Pemerintahan yang Terintegrasi melalui e-gov dan Peningkatan Kapabilitas Aparatur	Kabupaten Kebumen	12 bulan	134,000,000	BADAN KEPEGAWAIAN DAN PENGEMBANGAN SUMBER DAYA MANUSIA
5 03 01 2.08 04	Penyediaan Jasa Pelayanan Umum Kantor	Jumlah bulan penyediaan jasa pelayanan umum				12 bulan	12 bulan	19,400,000	19,400,000	19,400,000	Kab. Kebumen, Semua Kecamatan, Semua Kelurahan	Dana Transfer Umum-Dana Alokasi Umum	Memperkuat Stabilitas Polhukhankam Dan Transformasi Pelayanan Publik	1. Penerapan Tata Kelola Pemerintahan yang Terintegrasi melalui e-gov dan Peningkatan Kapabilitas Aparatur	Kabupaten Kebumen	12 bulan	19,400,000	BADAN KEPEGAWAIAN DAN PENGEMBANGAN SUMBER DAYA MANUSIA
5 03 01 2.09	**Pemeliharaan Barang Milik Daerah Penunjang Urusan Pemerintahan Daerah**	Jumlah unit pemeliharaan barang milik daerah penunjang urusan pemerintahan daerah	unit		unit	50 unit	50 unit	**91,500,000**	**91,500,000**	**91,500,000**						50 unit	**101,325,000**	
5 03 01 2.09 02	Penyediaan Jasa Pemeliharaan, Biaya Pemeliharaan, Pajak, dan Perizinan Kendaraan Dinas Operasional atau Lapangan	Jumlah unit kendaraan dinas operasional atau lapangan				29 unit	29 unit	46,500,000	46,500,000	47,175,000	Kab. Kebumen, Semua Kecamatan, Semua Kelurahan	Dana Transfer Umum-Dana Alokasi Umum	Memperkuat Stabilitas Polhukhankam Dan Transformasi Pelayanan Publik	1. Penerapan Tata Kelola Pemerintahan yang Terintegrasi melalui e-gov dan Peningkatan Kapabilitas Aparatur	Kabupaten Kebumen	29 unit	48,825,000	BADAN KEPEGAWAIAN DAN PENGEMBANGAN SUMBER DAYA MANUSIA
5 03 01 2.09 06	Pemeliharaan Peralatan dan Mesin Lainnya	Jumlah unit peralatan dan mesin lainnya yang terpelihara				20 unit	20 unit	30,000,000	30,000,000	29,325,000	Kab. Kebumen, Semua Kecamatan, Semua Kelurahan	Dana Transfer Umum-Dana Alokasi Umum	Memperkuat Stabilitas Polhukhankam Dan Transformasi Pelayanan Publik	1. Penerapan Tata Kelola Pemerintahan yang Terintegrasi melalui e-gov dan Peningkatan Kapabilitas Aparatur	Kabupaten Kebumen	20 unit	31,500,000	BADAN KEPEGAWAIAN DAN PENGEMBANGAN SUMBER DAYA MANUSIA

Penetapan Perubahan Rencana Kerja Pemerintah Daerah (RKPD)
Kabupaten Kebumen
Tahun 2022

Kode	Urusan/ Bidang Urusan/ Program/ Kegiatan/ Sub Kegiatan	Indikator Program/ Kegiatan/ Sub Kegiatan	Target Akhir Periode RPJMD	Realisasi Capaian RKPD Tahun 2020	Prakiraan Capaian Target RKPD Tahun 2021	Capaian Kinerja dan Kerangka Pendanaan									Kelompok Sasaran	Prakiraan Maju Rencana Tahun 2023		Perangkat Daerah Penanggung Jawab
						Target 2022		Pagu Indikatif			Lokasi	Sumber Dana	Prioritas			Target	Pagu Indikatif	
						Semula	Menjadi	RKPD 2022	APBD 2022	RKPD 2022 Perubahan			Nasional	Daerah				
5 03 01 2.09 09	Pemeliharaan/Rehabilitasi Gedung Kantor dan Bangunan Lainnya	Jumlah unit gedung kantor dan bangunan lainnya yang terpelihara				1 unit	1 unit	15,000,000	15,000,000	15,000,000	Kab. Kebumen, Semua Kecamatan, Semua Kelurahan	Dana Transfer Umum-Dana Alokasi Umum	Memperkuat Stabilitas Polhukhankam Dan Transformasi Pelayanan Publik	1. Penerapan Tata Kelola Pemerintahan yang Terintegrasi melalui e-gov dan Peningkatan Kapabilitas Aparatur	Kabupaten Kebumen	1 unit	21,000,000	BADAN KEPEGAWAIAN DAN PENGEMBANGAN SUMBER DAYA MANUSIA
5 03 02	**PROGRAM KEPEGAWAIAN DAERAH**	Prosentase Penempatan PNS dalam Jabatan	%		%	90 %	90 %	**1,859,750,000**	**1,144,750,000**	**1,644,750,000**						90 %	**1,946,487,500**	
5 03 02 2.01	**Pengadaan, Pemberhentian dan Informasi Kepegawaian ASN**	Jumlah Kegiatan Pengadaan, Pemberhentian dan Informasi Kepegawaian ASN	kegiatan		kegiatan	3 kegiatan	3 kegiatan	**1,108,000,000**	**458,000,000**	**958,000,000**						3 kegiatan	**1,163,400,000**	
5 03 02 2.01 02	Penyusunan Rencana Kebutuhan, Jenis dan Jumlah Jabatan untuk Pelaksanaan Pengadaan ASN	Jumlah kegiatan Pengadaan ASN				7 kegiatan	7 kegiatan	1,008,000,000	358,000,000	858,000,000	Kab. Kebumen, Semua Kecamatan, Semua Kelurahan	Dana Transfer Umum-Dana Alokasi Umum	Memperkuat Stabilitas Polhukhankam Dan Transformasi Pelayanan Publik	1. Penerapan Tata Kelola Pemerintahan yang Terintegrasi melalui e-gov dan Peningkatan Kapabilitas Aparatur	Kabupaten Kebumen	7 kegiatan	1,058,400,000	BADAN KEPEGAWAIAN DAN PENGEMBANGAN SUMBER DAYA MANUSIA
5 03 02 2.01 06	Koordinasi Pelaksanaan Administrasi Pemberhentian	"Jumlah dokumen Pemberhentian Kepegawaian ASN"				600 dokumen	600 dokumen	50,000,000	50,000,000	50,000,000	Kab. Kebumen, Semua Kecamatan, Semua Kelurahan	Dana Transfer Umum-Dana Alokasi Umum	Memperkuat Stabilitas Polhukhankam Dan Transformasi Pelayanan Publik	1. Penerapan Tata Kelola Pemerintahan yang Terintegrasi melalui e-gov dan Peningkatan Kapabilitas Aparatur	Kabupaten Kebumen	600 dokumen	52,500,000	BADAN KEPEGAWAIAN DAN PENGEMBANGAN SUMBER DAYA MANUSIA
5 03 02 2.01 10	Pengelolaan Sistem Informasi Kepegawaian	Jumlah dokumen Pemutakhiran Data Kepegawaian				2 dokumen	2 dokumen	50,000,000	50,000,000	50,000,000	Kab. Kebumen, Semua Kecamatan, Semua Kelurahan	Dana Transfer Umum - Dana Alokasi Umum	Memperkuat Stabilitas Polhukhankam Dan Transformasi Pelayanan Publik	1. Penerapan Tata Kelola Pemerintahan yang Terintegrasi melalui e-gov dan Peningkatan Kapabilitas Aparatur	Kabupaten Kebumen	2 dokumen	52,500,000	BADAN KEPEGAWAIAN DAN PENGEMBANGAN SUMBER DAYA MANUSIA
5 03 02 2.02	**Mutasi dan Promosi ASN**	jumlah kegiatan Mutasi dan promosi yang dilaksanakan	kegiatan		kegiatan	2 kegiatan	2 kegiatan	**466,750,000**	**421,750,000**	**421,750,000**						2 kegiatan	**490,087,500**	
5 03 02 2.02 01	Pengelolaan Mutasi ASN	Jumlah kegiatan Pengelolaan Mutasi ASN				3 kegiatan	3 kegiatan	170,000,000	145,000,000	145,000,000	Kab. Kebumen, Semua Kecamatan, Semua Kelurahan	Dana Transfer Umum-Dana Alokasi Umum	Memperkuat Stabilitas Polhukhankam Dan Transformasi Pelayanan Publik	1. Penerapan Tata Kelola Pemerintahan yang Terintegrasi melalui e-gov dan Peningkatan Kapabilitas Aparatur 1. Penerapan Tata Kelola Pemerintahan yang Terintegrasi melalui e-gov dan Peningkatan Kapabilitas Aparatur	Kabupaten Kebumen	3 kegiatan	178,500,000	BADAN KEPEGAWAIAN DAN PENGEMBANGAN SUMBER DAYA MANUSIA
5 03 02 2.02 03	Pengelolaan Promosi ASN	Jumlah kegiatan pengelolaan promosi ASN				3 kegiatan	3 kegiatan	296,750,000	276,750,000	276,750,000	Kab. Kebumen, Semua Kecamatan, Semua Kelurahan	Dana Transfer Umum-Dana Alokasi Umum	Memperkuat Stabilitas Polhukhankam Dan Transformasi Pelayanan Publik	1. Penerapan Tata Kelola Pemerintahan yang Terintegrasi melalui e-gov dan Peningkatan Kapabilitas Aparatur	Kabupaten Kebumen	3 kegiatan	311,587,500	BADAN KEPEGAWAIAN DAN PENGEMBANGAN SUMBER DAYA MANUSIA

Penetapan Perubahan Rencana Kerja Pemerintah Daerah (RKPD)
Kabupaten Kebumen
Tahun 2022

Kode	Urusan/ Bidang Urusan/ Program/ Kegiatan/ Sub Kegiatan	Indikator Program/ Kegiatan/ Sub Kegiatan	Target Akhir Periode RPJMD	Realisasi Capaian RKPD Tahun 2020	Prakiraan Capaian Target RKPD Tahun 2021	Capaian Kinerja dan Kerangka Pendanaan									Kelompok Sasaran	Prakiraan Maju Rencana Tahun 2023		Perangkat Daerah Penanggung Jawab
						Target 2022		Pagu Indikatif			Lokasi	Sumber Dana	Prioritas			Target	Pagu Indikatif	
						Semula	Menjadi	RKPD 2022	APBD 2022	RKPD 2022 Perubahan			Nasional	Daerah				
														1. Penerapan Tata Kelola Pemerintahan yang Terintegrasi melalui e-gov dan Peningkatan Kapabilitas Aparatur				
5 03 02 2.03	**Pengembangan Kompetensi ASN**	Jumlah ASN yang meningkat Kompetensinya	kegiatan		kegiatan	2 kegiatan	2 kegiatan	**65,000,000**	**65,000,000**	**65,000,000**						2 kegiatan	**66,000,000**	
5 03 02 2.03 04	Pengelolaan Pendidikan Lanjutan ASN	Jumlah orang yang mengikuti Pelaksanaan Pendidikan lanjutan				386 orang	386 orang	45,000,000	45,000,000	45,000,000	Kab. Kebumen, Semua Kecamatan, Semua Kelurahan	Dana Transfer Umum-Dana Alokasi Umum	Memperkuat Stabilitas Polhukhankam Dan Transformasi Pelayanan Publik	1. Penerapan Tata Kelola Pemerintahan yang Terintegrasi melalui e-gov dan Peningkatan Kapabilitas Aparatur 1. Penerapan Tata Kelola Pemerintahan yang Terintegrasi melalui e-gov dan Peningkatan Kapabilitas Aparatur	Kabupaten Kebumen	386 orang	45,000,000	BADAN KEPEGAWAIAN DAN PENGEMBANGAN SUMBER DAYA MANUSIA
5 03 02 2.03 14	Fasilitasi Pengembangan Karir dalam Jabatan Fungsional	Jumlah dokumen SK Jabatan Fungsional yang diterbitkan				200 orang	200 orang	20,000,000	20,000,000	20,000,000	Kab. Kebumen, Semua Kecamatan, Semua Kelurahan	Dana Transfer Umum-Dana Alokasi Umum	Memperkuat Stabilitas Polhukhankam Dan Transformasi Pelayanan Publik	1. Penerapan Tata Kelola Pemerintahan yang Terintegrasi melalui e-gov dan Peningkatan Kapabilitas Aparatur 1. Penerapan Tata Kelola Pemerintahan yang Terintegrasi melalui e-gov dan Peningkatan Kapabilitas Aparatur	Kabupaten Kebumen	200 orang	21,000,000	BADAN KEPEGAWAIAN DAN PENGEMBANGAN SUMBER DAYA MANUSIA
5 03 02 2.04	**Penilaian dan Evaluasi Kinerja Aparatur**	Jumlah Kegiatan Penialian dan Evaluasi Kinerja Aparatur	kegiatan		kegiatan	2 kegiatan	2 kegiatan	**220,000,000**	**200,000,000**	**200,000,000**						2 kegiatan	**227,000,000**	
5 03 02 2.04 02	Pelaksanaan Penilaian dan Evaluasi Kinerja Aparatur	Jumlah jenis dokumen evaluasi kinerja aparatur				4 dokumen	4 dokumen	149,000,000	134,000,000	134,000,000	Kab. Kebumen, Semua Kecamatan, Semua Kelurahan	Dana Transfer Umum-Dana Alokasi Umum	Memperkuat Stabilitas Polhukhankam Dan Transformasi Pelayanan Publik	1. Penerapan Tata Kelola Pemerintahan yang Terintegrasi melalui e-gov dan Peningkatan Kapabilitas Aparatur 1. Penerapan Tata Kelola Pemerintahan yang Terintegrasi melalui e-gov dan Peningkatan Kapabilitas Aparatur	Kabupaten Kebumen	4 dokumen	152,000,000	BADAN KEPEGAWAIAN DAN PENGEMBANGAN SUMBER DAYA MANUSIA

Penetapan Perubahan Rencana Kerja Pemerintah Daerah (RKPD)
Kabupaten Kebumen
Tahun 2022

Kode	Urusan/ Bidang Urusan/ Program/ Kegiatan/ Sub Kegiatan	Indikator Program/ Kegiatan/ Sub Kegiatan	Target Akhir Periode RPJMD	Realisasi Capaian RKPD Tahun 2020	Prakiraan Capaian Target RKPD Tahun 2021	Capaian Kinerja dan Kerangka Pendanaan									Kelompok Sasaran	Prakiraan Maju Rencana Tahun 2023		Perangkat Daerah Penanggung Jawab
						Target 2022		Pagu Indikatif			Lokasi	Sumber Dana	Prioritas			Target	Pagu Indikatif	
						Semula	Menjadi	RKPD 2022	APBD 2022	RKPD 2022 Perubahan			Nasional	Daerah				
5 03 02 2.04 03	Evaluasi Hasil Penilaian dan Evaluasi Kinerja Aparatur	Jumlah Jenis dokumen Hasil Penilaian dan Evaluasi Kinerja Aparatur				4 dokumen	4 dokumen	71,000,000	66,000,000	66,000,000	Kab. Kebumen, Semua Kecamatan, Semua Kelurahan	Dana Transfer Umum-Dana Alokasi Umum	Memperkuat Stabilitas Polhukhankam Dan Transformasi Pelayanan Publik	1. Penerapan Tata Kelola Pemerintahan yang Terintegrasi melalui e-gov dan Peningkatan Kapabilitas Aparatur	Kabupaten Kebumen	4 dokumen	75,000,000	BADAN KEPEGAWAIAN DAN PENGEMBANGAN SUMBER DAYA MANUSIA
5 04	**PENDIDIKAN DAN PELATIHAN**							**3,499,000,000**	**2,449,000,000**	**2,449,000,000**							**5,200,000,000**	
5 04 02	**PROGRAM PENGEMBANGAN SUMBER DAYA MANUSIA**	Prosentase ASN Yang meningkat Kapasitasnya	%		%	70 %	70 %	**3,499,000,000**	**2,449,000,000**	**2,449,000,000**						70 %	**5,200,000,000**	
5 04 02 2.01	**Pengembangan Kompetensi Teknis**	Prosentase kegiatan pengembangan kompetensi teknis	%		%	100 %	100 %	**450,000,000**	**200,000,000**	**200,000,000**						100 %	**520,000,000**	
5 04 02 2.01 03	Penyelenggaraan Pengembangan Kompetensi Teknis Umum, Inti, dan pilihan bagi Jabatan Administrasi Penyelenggara Urusan Pemerintahan Konkuren, Perangkat Daerah Penunjang, dan Urusan Pemerintahan Umum	Penialian dan Evaluasi				4 kegiatan	4 kegiatan	450,000,000	200,000,000	200,000,000	Kab. Kebumen, Semua Kecamatan, Semua Kelurahan	Dana Transfer Umum-Dana Alokasi Umum	Memperkuat Stabilitas Polhukhankam Dan Transformasi Pelayanan Publik	1. Penerapan Tata Kelola Pemerintahan yang Terintegrasi melalui e-gov dan Peningkatan Kapabilitas Aparatur 1. Penerapan Tata Kelola Pemerintahan yang Terintegrasi melalui e-gov dan Peningkatan Kapabilitas Aparatur	Kabupaten Kebumen	4 kegiatan	520,000,000	BADAN KEPEGAWAIAN DAN PENGEMBANGAN SUMBER DAYA MANUSIA
5 04 02 2.02	**Sertifikasi, Kelembagaan, Pengembangan Kompetensi Manajerial dan Fungsional**	Jumlah Jenis Diklat Sertifikasi, Kelembagaan, Pengembangan Kompetensi Manajerial dan Fungsional	jenis		jenis	5 jenis	5 jenis	**3,049,000,000**	**2,249,000,000**	**2,249,000,000**						5 jenis	**4,680,000,000**	
5 04 02 2.02 07	Penyelenggaraan Pengembangan Kompetensi bagi Pimpinan Daerah, Jabatan Pimpinan Tinggi, Jabatan Fungsional, Kepemimpinan, dan Prajabatan	Jumlah jenis Diklat Penyelenggaraan Pengembangan Kompetensi bagi Pimpinan Daerah, Jabatan Pimpinan Tinggi, Jabatan Fungsional, Kepemimpinan, dan Prajabatan				3 jenis	3 jenis	3,049,000,000	2,249,000,000	2,249,000,000	Kab. Kebumen, Semua Kecamatan, Semua Kelurahan	Dana Transfer Umum-Dana Alokasi Umum	Memperkuat Stabilitas Polhukhankam Dan Transformasi Pelayanan Publik	1. Penerapan Tata Kelola Pemerintahan yang Terintegrasi melalui e-gov dan Peningkatan Kapabilitas Aparatur	Kabupaten Kebumen	3 jenis	4,680,000,000	BADAN KEPEGAWAIAN DAN PENGEMBANGAN SUMBER DAYA MANUSIA
					TOTAL			**14,906,497,000**	**10,391,497,000**	**10,623,443,000**							**24,830,633,000**	

Penetapan Perubahan Rencana Kerja Pemerintah Daerah (RKPD)
Kabupaten Kebumen
Tahun 2022

Kode					Urusan/ Bidang Urusan/ Program/ Kegiatan/ Sub Kegiatan	Indikator Program/ Kegiatan/ Sub Kegiatan	Target Akhir Periode RPJMD	Realisasi Capaian RKPD Tahun 2020	Prakiraan Capaian Target RKPD Tahun 2021	Capaian Kinerja dan Kerangka Pendanaan								Kelompok Sasaran	Prakiraan Maju Rencana Tahun 2023		Perangkat Daerah Penanggung Jawab
										Target 2022		Pagu Indikatif			Lokasi	Sumber Dana	Prioritas			Target	Pagu Indikatif	
										Semula	Menjadi	RKPD 2022	APBD 2022	RKPD 2022 Perubahan			Nasional	Daerah				
6					**UNSUR PENGAWASAN URUSAN PEMERINTAHAN**																	
6	**01**				**INSPEKTORAT DAERAH**							**6,568,828,000**	**6,835,147,000**	**8,328,343,956**							**13,520,102,000**	
6	**01**	**01**			**PROGRAM PENUNJANG URUSAN PEMERINTAHAN DAERAH KABUPATEN/KOTA**	Cakupan Pelayanan Penunjang Urusan Pemerintahan Daerah	%		%	100 %	100 %	**5,469,519,000**	**6,069,519,000**	**7,505,537,956**						100 %	**9,805,919,000**	
6	**01**	**01**	2.01		**Perencanaan, Penganggaran, dan Evaluasi Kinerja Perangkat Daerah**	Jumlah dokumen Perencanaan dan Evaluasi Kinerja Perangkat Daerah yang tersusun	dokumen		dokumen	9 dokumen	9 dokumen	**30,000,000**	**30,000,000**	**30,000,000**						9 dokumen	**40,189,000**	
6	01	01	2.01	01	Penyusunan Dokumen Perencanaan Perangkat Daerah	Jumlah dokumen Perencanaan Perangkat Daerah yang tersusun				5 Dokumen	5 Dokumen	20,000,000	20,000,000	20,000,000	Kab. Kebumen, Kebumen, Kebumen	Dana Transfer Umum-Dana Alokasi Umum	Memperkuat Stabilitas Polhukhankam Dan Transformasi Pelayanan Publik	1. Penerapan Tata Kelola Pemerintahan yang Terintegrasi melalui e-gov dan Peningkatan Kapabilitas Aparatur	Semua Aparat di Inspektorat Kabupaten Kebumen	5 Dokumen	20,000,000	INSPEKTORAT DAERAH
6	01	01	2.01	07	Evaluasi Kinerja Perangkat Daerah	Jumlah dokumen Evaluasi Kinerja Perangkat Daerah yang tersusun				4 Dokumen	4 Dokumen	10,000,000	10,000,000	10,000,000	Kab. Kebumen, Kebumen, Kebumen	Dana Transfer Umum-Dana Alokasi Umum	Memperkuat Stabilitas Polhukhankam Dan Transformasi Pelayanan Publik	1. Penerapan Tata Kelola Pemerintahan yang Terintegrasi melalui e-gov dan Peningkatan Kapabilitas Aparatur 1. Penerapan Tata Kelola Pemerintahan yang Terintegrasi melalui e-gov dan Peningkatan Kapabilitas Aparatur	Semua Aparat di Inspektorat Kabupaten Kebumen	4 Dokumen	20,189,000	INSPEKTORAT DAERAH
6	**01**	**01**	2.02		**Administrasi Keuangan Perangkat Daerah**	Jumlah bulan penyediaan Administrasi Keuangan Perangkat Daerah	Bulan		Bulan	12 Bulan	12 Bulan	**4,951,011,000**	**5,551,011,000**	**6,848,841,000**						12 Bulan	**8,167,230,000**	
6	01	01	2.02	01	Penyediaan Gaji dan Tunjangan ASN	Jumlah ASN yang mendapatkan gaji dan tunjangan				46 ASN	51 ASN	4,940,511,000	5,540,511,000	6,838,341,000	Kab. Kebumen, Kebumen, Kebumen	Dana Transfer Umum-Dana Alokasi Umum	Memperkuat Stabilitas Polhukhankam Dan Transformasi Pelayanan Publik	1. Penerapan Tata Kelola Pemerintahan yang Terintegrasi melalui e-gov dan Peningkatan Kapabilitas Aparatur	Aparat Inspektorat Kabupaten Kebumen	51 ASN	8,150,230,000	INSPEKTORAT DAERAH
6	01	01	2.02	03	Pelaksanaan Penatausahaan dan Pengujian/Verifikasi Keuangan SKPD	Jumlah Dokumen penatausahaan dan pengujian/verifikasi keuangan SKPD yang tersusun				11 Bulan	11 Bulan	10,500,000	10,500,000	10,500,000	Kab. Kebumen, Kebumen, Kebumen	Dana Transfer Umum-Dana Alokasi Umum	Memperkuat Stabilitas Polhukhankam Dan Transformasi Pelayanan Publik	1. Penerapan Tata Kelola Pemerintahan yang Terintegrasi melalui e-gov dan Peningkatan Kapabilitas Aparatur	Aparat Inspektorat Kabupaten Kebumen	11 Bulan	17,000,000	INSPEKTORAT DAERAH
6	**01**	**01**	2.05		**Administrasi Kepegawaian Perangkat Daerah**	Jumlah bulan Administrasi Kepegawaian Perangkat Daerah	ASN		ASN	44 ASN	51 ASN	**100,000,000**	**100,000,000**	**187,000,000**						51 ASN	**175,000,000**	
6	01	01	2.05	02	Pengadaan Pakaian Dinas Beserta Atribut Kelengkapannya	Jumlah unit pengadaan pakaian dinas				0 Unit	0 Unit	0	0	0	Kab. Kebumen, Kebumen, Kebumen	Dana Transfer Umum-Dana Alokasi Umum	Memperkuat Stabilitas Polhukhankam Dan Transformasi Pelayanan Publik	1. Penerapan Tata Kelola Pemerintahan yang Terintegrasi melalui e-gov dan Peningkatan Kapabilitas	Aparat Inspektorat Kabupaten Kebumen	0 Unit	0	INSPEKTORAT DAERAH

Penetapan Perubahan Rencana Kerja Pemerintah Daerah (RKPD)
Kabupaten Kebumen
Tahun 2022

Kode	Urusan/ Bidang Urusan/ Program/ Kegiatan/ Sub Kegiatan	Indikator Program/ Kegiatan/ Sub Kegiatan	Target Akhir Periode RPJMD	Realisasi Capaian RKPD Tahun 2020	Prakiraan Capaian Target RKPD Tahun 2021	Capaian Kinerja dan Kerangka Pendanaan									Kelompok Sasaran	Prakiraan Maju Rencana Tahun 2023		Perangkat Daerah Penanggung Jawab
						Target 2022		Pagu Indikatif			Lokasi	Sumber Dana	Prioritas			Target	Pagu Indikatif	
						Semula	Menjadi	RKPD 2022	APBD 2022	RKPD 2022 Perubahan			Nasional	Daerah				
														Aparatur				
6 01 01 2.05 09	Pendidikan dan Pelatihan Pegawai Berdasarkan Tugas dan Fungsi	"Jumlah Aparat yang mengikuti Pendidikan dan Pelatihan Pegawai Berdasarkan Tugas dan Pelatihan Pegawai Berdasarkan Tugas dan Fungsi"				44 ASN	51 ASN	100,000,000	100,000,000	187,000,000	Kab. Kebumen, Kebumen, Kebumen	Dana Transfer Umum-Dana Alokasi Umum	Memperkuat Stabilitas Polhukhankam Dan Transformasi Pelayanan Publik	1. Penerapan Tata Kelola Pemerintahan yang Terintegrasi melalui e-gov dan Peningkatan Kapabilitas Aparatur	Aparat Inspektorat Kabupaten Kebumen	51 ASN	175,000,000	INSPEKTORAT DAERAH
6 01 01 2.06	**Administrasi Umum Perangkat Daerah**	Jumlah bulan penyediaan Administrasi Umum Perangkat Daerah	bulan		bulan	12 bulan	12 bulan	**95,008,000**	**95,008,000**	**104,508,000**						12 bulan	**242,500,000**	
6 01 01 2.06 01	Penyediaan Komponen Instalasi Listrik/Penerangan Bangunan Kantor	Jumlah jenis Komponen Instalasi Listrik/Penerangan Bangunan Kantor				5 Jenis	5 Jenis	3,508,000	3,508,000	3,508,000	Kab. Kebumen, Kebumen, Kebumen	Dana Transfer Umum-Dana Alokasi Umum	Memperkuat Stabilitas Polhukhankam Dan Transformasi Pelayanan Publik	1. Penerapan Tata Kelola Pemerintahan yang Terintegrasi melalui e-gov dan Peningkatan Kapabilitas Aparatur	Aparat Inspektorat, Dinas Terkait	5 Jenis	25,000,000	INSPEKTORAT DAERAH
6 01 01 2.06 04	Penyediaan Bahan Logistik Kantor	Jumlah bulan Penyediaan Bahan Logistik Kantor				12 Bulan	12 Bulan	7,500,000	7,500,000	10,500,000	Kab. Kebumen, Kebumen, Kebumen	Dana Transfer Umum-Dana Alokasi Umum	Memperkuat Stabilitas Polhukhankam Dan Transformasi Pelayanan Publik	1. Penerapan Tata Kelola Pemerintahan yang Terintegrasi melalui e-gov dan Peningkatan Kapabilitas Aparatur	Aparat Inspektorat, Dinas Terkait	12 Bulan	15,000,000	INSPEKTORAT DAERAH
6 01 01 2.06 05	Penyediaan Barang Cetakan dan Penggandaan	Jumlah bulan Penyediaan Barang Cetakan dan Penggandaan				12 Bulan	12 Bulan	7,500,000	7,500,000	14,000,000	Kab. Kebumen, Semua Kecamatan, Semua Kelurahan	Dana Transfer Umum-Dana Alokasi Umum	Memperkuat Stabilitas Polhukhankam Dan Transformasi Pelayanan Publik	1. Penerapan Tata Kelola Pemerintahan yang Terintegrasi melalui e-gov dan Peningkatan Kapabilitas Aparatur	Aparat Inspektorat, Dinas Terkait	12 Bulan	20,000,000	INSPEKTORAT DAERAH
6 01 01 2.06 06	Penyediaan Bahan Bacaan dan Peraturan Perundang-undangan	Jumlah Bulan Penyediaan Bahan Bacaan dan Peraturan Perundang-undangan				12 bulan	12 bulan	3,500,000	3,500,000	3,500,000	Kab. Kebumen, Kebumen, Kebumen	Dana Transfer Umum-Dana Alokasi Umum	Memperkuat Stabilitas Polhukhankam Dan Transformasi Pelayanan Publik	1. Penerapan Tata Kelola Pemerintahan yang Terintegrasi melalui e-gov dan Peningkatan Kapabilitas Aparatur	Aparat Inspektorat, Dinas Terkait	12 bulan	7,500,000	INSPEKTORAT DAERAH
6 01 01 2.06 07	Penyediaan Bahan/Material	Jumlah bulan penyediaan Bahan/Material				12 Bulan	12 Bulan	20,000,000	20,000,000	20,000,000	Kab. Kebumen, Semua Kecamatan, Semua Kelurahan	Dana Transfer Umum-Dana Alokasi Umum	Memperkuat Stabilitas Polhukhankam Dan Transformasi Pelayanan Publik	1. Penerapan Tata Kelola Pemerintahan yang Terintegrasi melalui e-gov dan Peningkatan Kapabilitas Aparatur	Aparat Inspektorat, Dinas Terkait	12 Bulan	40,000,000	INSPEKTORAT DAERAH
6 01 01 2.06 09	Penyelenggaraan Rapat Koordinasi dan Konsultasi SKPD	Jumlah Rapat Koordinasi dan Konsultasi SKPD yang diselenggarakan				50 orang/Kali	50 orang/Kali	50,000,000	50,000,000	50,000,000	Kab. Kebumen, Semua Kecamatan, Semua Kelurahan	Dana Transfer Umum-Dana Alokasi Umum	Memperkuat Stabilitas Polhukhankam Dan Transformasi Pelayanan Publik	1. Penerapan Tata Kelola Pemerintahan yang Terintegrasi melalui e-gov dan Peningkatan Kapabilitas Aparatur	Aparat Inspektorat, Dinas Terkait	50 orang/Kali	125,000,000	INSPEKTORAT DAERAH
6 01 01 2.06 10	Penatausahaan Arsip Dinamis pada SKPD	Jumlah penyelenggaraan Penatausahaan Arsip Dinamis pada Satuan Kerja Perangkat Daerah				3 set	3 set	3,000,000	3,000,000	3,000,000		Dana Transfer Umum-Dana Alokasi Umum	Memperkuat Stabilitas Polhukhankam Dan Transformasi Pelayanan Publik	1. Penerapan Tata Kelola Pemerintahan yang Terintegrasi melalui e-gov dan Peningkatan Kapabilitas	Aparat Inspektorat, Dinas Terkait	3 set	10,000,000	INSPEKTORAT DAERAH

Penetapan Perubahan Rencana Kerja Pemerintah Daerah (RKPD)
Kabupaten Kebumen
Tahun 2022

Kode	Urusan/ Bidang Urusan/ Program/ Kegiatan/ Sub Kegiatan	Indikator Program/ Kegiatan/ Sub Kegiatan	Target Akhir Periode RPJMD	Realisasi Capaian RKPD Tahun 2020	Prakiraan Capaian Target RKPD Tahun 2021	Capaian Kinerja dan Kerangka Pendanaan									Kelompok Sasaran	Prakiraan Maju Rencana Tahun 2023		Perangkat Daerah Penanggung Jawab
						Target 2022		Pagu Indikatif			Lokasi	Sumber Dana	Prioritas			Target	Pagu Indikatif	
						Semula	Menjadi	RKPD 2022	APBD 2022	RKPD 2022 Perubahan			Nasional	Daerah				
														Aparatur				
6 01 01 2.07	**Pengadaan Barang Milik Daerah Penunjang Urusan Pemerintah Daerah**	Jumlah bulan penyediaan Administrasi Umum Perangkat Daerah Jumlah Pengadaan Barang Milik Daerah Penunjang Urusan Pemerintah Daerah	unit 44 Unit		unit 2 Unit	2 unit	2 unit 2 Unit	**57,000,000**	**57,000,000**	**67,000,000**						2 unit 2 Unit	**603,000,000**	
6 01 01 2.07 02	Pengadaan Kendaraan Dinas Operasional atau Lapangan	Jumlah unit Kendaraan Dinas Operasional atau Lapangan				0 Unit	0 Unit	0	0	0	Kab. Kebumen, Semua Kecamatan, Semua Kelurahan	Dana Transfer Umum-Dana Alokasi Umum	Memperkuat Stabilitas Polhukhankam Dan Transformasi Pelayanan Publik	1. Penerapan Tata Kelola Pemerintahan yang Terintegrasi melalui e-gov dan Peningkatan Kapabilitas Aparatur	Aparat Inspektorat Kabupaten Kebumen	0 Unit	0	INSPEKTORAT DAERAH
6 01 01 2.07 05	Pengadaan Mebel	Jumlah unit pengadaan Mebel				15 Unit	0 Unit	0	0	0	Kab. Kebumen, Semua Kecamatan, Semua Kelurahan	Dana Transfer Umum-Dana Alokasi Umum	Memperkuat Stabilitas Polhukhankam Dan Transformasi Pelayanan Publik	1. Penerapan Tata Kelola Pemerintahan yang Terintegrasi melalui e-gov dan Peningkatan Kapabilitas Aparatur	Aparat Inspektorat Kabupaten Kebumen	0 Unit	251,000,000	INSPEKTORAT DAERAH
6 01 01 2.07 06	Pengadaan Peralatan dan Mesin Lainnya	Jumlah unit pengadaan peralatan dan mesin lainnya				0 Unit	0 Unit	0	0	0	Kab. Kebumen, Kebumen, Kebumen	Dana Transfer Umum-Dana Alokasi Umum	Memperkuat Stabilitas Polhukhankam Dan Transformasi Pelayanan Publik	1. Penerapan Tata Kelola Pemerintahan yang Terintegrasi melalui e-gov dan Peningkatan Kapabilitas Aparatur	Aparat Inspektorat Kabupaten Kebumen	0 Unit	250,000,000	INSPEKTORAT DAERAH
6 01 01 2.07 10	Pengadaan Sarana dan Prasarana Gedung Kantor atau Bangunan Lainnya	Jumlah unit Pengadaan sarana dan prasarana gedung kantor atau bangunan lainya				2 unit	2 unit	57,000,000	57,000,000	67,000,000	Kab. Kebumen, Kebumen, Kebumen	Dana Transfer Umum-Dana Alokasi Umum	Memperkuat Stabilitas Polhukhankam Dan Transformasi Pelayanan Publik	1. Penerapan Tata Kelola Pemerintahan yang Terintegrasi melalui e-gov dan Peningkatan Kapabilitas Aparatur	Aparat Inspektorat Kabupaten Kebumen	2 unit	102,000,000	INSPEKTORAT DAERAH
6 01 01 2.08	**Penyediaan Jasa Penunjang Urusan Pemerintahan Daerah**	Jumlah Bulan Peneyediaan Jasa Penunjang Urusan Pemerintahan Daerah	bulan		bulan	12 bulan	12 bulan	**131,500,000**	**131,500,000**	**143,188,956**						12 bulan	**208,000,000**	
6 01 01 2.08 01	Penyediaan Jasa Surat Menyurat	Jumlah bulan Penyediaan Jasa Surat Menyurat				12 Bulan	12 Bulan	5,000,000	5,000,000	5,000,000	Kab. Kebumen, Semua Kecamatan, Semua Kelurahan	Dana Transfer Umum-Dana Alokasi Umum	Memperkuat Stabilitas Polhukhankam Dan Transformasi Pelayanan Publik	1. Penerapan Tata Kelola Pemerintahan yang Terintegrasi melalui e-gov dan Peningkatan Kapabilitas Aparatur	Aparat Inspektorat Kabupaten Kebumen	12 Bulan	10,000,000	INSPEKTORAT DAERAH
6 01 01 2.08 02	Penyediaan Jasa Komunikasi, Sumber Daya Air dan Listrik	Jumlah bulan Penyediaan Jasa Komunikasi, Sumber Daya Air dan Listrik				12 Bulan	12 Bulan	100,000,000	100,000,000	111,688,956	Kab. Kebumen, Kebumen, Kebumen	Dana Transfer Umum-Dana Alokasi Umum	Memperkuat Stabilitas Polhukhankam Dan Transformasi Pelayanan Publik	1. Penerapan Tata Kelola Pemerintahan yang Terintegrasi melalui e-gov dan Peningkatan Kapabilitas Aparatur	Aparat Inspektorat Kabupaten Kebumen	12 Bulan	115,000,000	INSPEKTORAT DAERAH
6 01 01 2.08 04	Penyediaan Jasa Pelayanan Umum Kantor	Jumlah bulan Penyediaan Jasa Pelayanan Umum Kantor				12 Bulan	12 Bulan	26,500,000	26,500,000	26,500,000	Kab. Kebumen, Semua Kecamatan, Semua Kelurahan	Dana Transfer Umum-Dana Alokasi Umum	Memperkuat Stabilitas Polhukhankam Dan Transformasi Pelayanan Publik	1. Penerapan Tata Kelola Pemerintahan yang Terintegrasi melalui e-gov dan Peningkatan Kapabilitas	Aparat Inspektorat Kabupaten Kebumen	12 Bulan	83,000,000	INSPEKTORAT DAERAH

Penetapan Perubahan Rencana Kerja Pemerintah Daerah (RKPD)
Kabupaten Kebumen
Tahun 2022

Kode	Urusan/ Bidang Urusan/ Program/ Kegiatan/ Sub Kegiatan	Indikator Program/ Kegiatan/ Sub Kegiatan	Target Akhir Periode RPJMD	Realisasi Capaian RKPD Tahun 2020	Prakiraan Capaian Target RKPD Tahun 2021	Capaian Kinerja dan Kerangka Pendanaan									Kelompok Sasaran	Prakiraan Maju Rencana Tahun 2023		Perangkat Daerah Penanggung Jawab
						Target 2022		Pagu Indikatif			Lokasi	Sumber Dana	Prioritas			Target	Pagu Indikatif	
						Semula	Menjadi	RKPD 2022	APBD 2022	RKPD 2022 Perubahan			Nasional	Daerah				
														Aparatur				
6 01 01 2.09	**Pemeliharaan Barang Milik Daerah Penunjang Urusan Pemerintahan Daerah**	Jumlah unit Pemeliharaan Barang Milik Daerah Penunjang Urusan Pemerintah Daerah	unit		unit	54 unit	54 unit	**105,000,000**	**105,000,000**	**125,000,000**						54 unit	**370,000,000**	
6 01 01 2.09 02	Penyediaan Jasa Pemeliharaan, Biaya Pemeliharaan, Pajak, dan Perizinan Kendaraan Dinas Operasional atau Lapangan	Jumlah unit Kendaraan Dinas Operasional atau Lapangan				24 Unit	24 Unit	90,000,000	90,000,000	90,000,000	Kab. Kebumen, Semua Kecamatan, Semua Kelurahan	Dana Transfer Umum-Dana Alokasi Umum	Memperkuat Stabilitas Polhukhankam Dan Transformasi Pelayanan Publik	1. Penerapan Tata Kelola Pemerintahan yang Terintegrasi melalui e-gov dan Peningkatan Kapabilitas Aparatur	Aparat Inspektorat Kabupaten Kebumen	24 Unit	125,000,000	INSPEKTORAT DAERAH
6 01 01 2.09 05	Pemeliharaan Mebel	Jumlah unit Mebel terpelihara0				0 Unit	0 Unit	0	0	0	Kab. Kebumen, Kebumen, Kebumen	Dana Transfer Umum-Dana Alokasi Umum	Memperkuat Stabilitas Polhukhankam Dan Transformasi Pelayanan Publik	1. Penerapan Tata Kelola Pemerintahan yang Terintegrasi melalui e-gov dan Peningkatan Kapabilitas Aparatur	Aparat Inspektorat Kabupaten Kebumen	0 Unit	15,000,000	INSPEKTORAT DAERAH
6 01 01 2.09 06	Pemeliharaan Peralatan dan Mesin Lainnya	Jumlah unit Peralatan dan Mesin Lainnya terpelihara				30 Unit	30 Unit	15,000,000	15,000,000	15,000,000	Kab. Kebumen, Semua Kecamatan, Semua Kelurahan	Dana Transfer Umum-Dana Alokasi Umum	Memperkuat Stabilitas Polhukhankam Dan Transformasi Pelayanan Publik	1. Penerapan Tata Kelola Pemerintahan yang Terintegrasi melalui e-gov dan Peningkatan Kapabilitas Aparatur	Aparat Inspektorat Kabupaten Kebumen	30 Unit	30,000,000	INSPEKTORAT DAERAH
6 01 01 2.09 09	Pemeliharaan/Rehabilitasi Gedung Kantor dan Bangunan Lainnya	Jumlah unit Pemeliharaan/Rehabilitasi Gedung Kantor dan Bangunan Lainnya				0 Unit	1 Unit	0	0	20,000,000	Kab. Kebumen, Semua Kecamatan, Semua Kelurahan	Dana Transfer Umum-Dana Alokasi Umum	Memperkuat Stabilitas Polhukhankam Dan Transformasi Pelayanan Publik	1. Penerapan Tata Kelola Pemerintahan yang Terintegrasi melalui e-gov dan Peningkatan Kapabilitas Aparatur	Aparat Inspektorat Kabupaten Kebumen	1 Unit	200,000,000	INSPEKTORAT DAERAH
6 01 02	**PROGRAM PENYELENGGARAAN PENGAWASAN**	Level Kapabilitas APIP	nilai		nilai	3 nilai	3 nilai	**805,558,000**	**555,877,000**	**613,055,000**						3 nilai	**2,115,000,000**	
6 01 02 2.01	**Penyelenggaraan Pengawasan Internal**	Jumlah Penyelenggaraan Pengawasan Insternal	Obrik		Obrik	100 Obrik	100 Obrik	**555,558,000**	**330,877,000**	**368,417,000**						100 Obrik	**1,755,000,000**	
6 01 02 2.01 01	Pengawasan Kinerja Pemerintah Daerah	Jumlah Pengawasan Kinerja Pemerintah Daerah				4 OPD/BUMD	4 OPD/BUMD	78,000,000	35,000,000	35,000,000	Kab. Kebumen, Semua Kecamatan, Semua Kelurahan	Dana Transfer Umum-Dana Alokasi Umum	Memperkuat Stabilitas Polhukhankam Dan Transformasi Pelayanan Publik	1. Penerapan Tata Kelola Pemerintahan yang Terintegrasi melalui e-gov dan Peningkatan Kapabilitas Aparatur	OPD,Kecamatan,UPT Puskesmas, Kelurahan,Desa dan Sekolah SMP	4 OPD/BUMD	190,000,000	INSPEKTORAT DAERAH
6 01 02 2.01 02	Pengawasan Keuangan Pemerintah Daerah	Jumlah Pengawasan Keuangan Pemerintah Daerah				41 Paket	41 Paket	150,000,000	125,000,000	133,820,000	Kab. Kebumen, Semua Kecamatan, Semua Kelurahan	Dana Transfer Umum-Dana Alokasi Umum	Memperkuat Stabilitas Polhukhankam Dan Transformasi Pelayanan Publik	1. Penerapan Tata Kelola Pemerintahan yang Terintegrasi melalui e-gov dan Peningkatan Kapabilitas Aparatur	OPD,Kecamatan,UPT Puskesmas, Kelurahan,Desa dan Sekolah SMP	41 Paket	570,000,000	INSPEKTORAT DAERAH
6 01 02 2.01 03	Reviu Laporan Kinerja	Jumlah Reviu Laporan Kinerja Jumlah Reviu Laporan Kinerja				5 Kali 30 OPD	5 Kali 30 OPD	77,558,000	35,000,000	49,200,000	Kab. Kebumen, Semua Kecamatan, Semua Kelurahan	Dana Transfer Umum-Dana Alokasi Umum	Memperkuat Stabilitas Polhukhankam Dan Transformasi Pelayanan Publik	1. Penerapan Tata Kelola Pemerintahan yang Terintegrasi melalui e-gov dan Peningkatan Kapabilitas	OPD,Kecamatan,UPT Puskesmas, Kelurahan,Desa dan Sekolah SMP	5 Kali 30 OPD	165,000,000	INSPEKTORAT DAERAH

Penetapan Perubahan Rencana Kerja Pemerintah Daerah (RKPD)
Kabupaten Kebumen
Tahun 2022

Kode	Urusan/ Bidang Urusan/ Program/ Kegiatan/ Sub Kegiatan	Indikator Program/ Kegiatan/ Sub Kegiatan	Target Akhir Periode RPJMD	Realisasi Capaian RKPD Tahun 2020	Prakiraan Capaian Target RKPD Tahun 2021	Capaian Kinerja dan Kerangka Pendanaan									Kelompok Sasaran	Prakiraan Maju Rencana Tahun 2023		Perangkat Daerah Penanggung Jawab
						Target 2022		Pagu Indikatif			Lokasi	Sumber Dana	Prioritas			Target	Pagu Indikatif	
						Semula	Menjadi	RKPD 2022	APBD 2022	RKPD 2022 Perubahan			Nasional	Daerah				
														Aparatur				
6 01 02 2.01 04	Reviu Laporan Keuangan	Jumlah Reviu Laporan Keuangan Jumlah Reviu Laporan Kinerja				8 Kali 38 OPD	8 Kali 38 OPD	50,000,000	35,000,000	49,520,000	Kab. Kebumen, Semua Kecamatan, Semua Kelurahan	Dana Transfer Umum-Dana Alokasi Umum	Memperkuat Stabilitas Polhukhankam Dan Transformasi Pelayanan Publik	1. Penerapan Tata Kelola Pemerintahan yang Terintegrasi melalui e-gov dan Peningkatan Kapabilitas Aparatur	OPD,Kecamatan,UPT Puskesmas, Kelurahan,Desa dan Sekolah SMP	8 Kali 38 OPD	170,000,000	INSPEKTORAT DAERAH
6 01 02 2.01 05	Pengawasan Desa	Jumlah Pengawasan Desa				10 Desa	10 Desa	150,000,000	55,877,000	55,877,000	Semua Kab/Kota, Semua Kecamatan, Semua Kelurahan	Dana Transfer Umum-Dana Alokasi Umum	Memperkuat Stabilitas Polhukhankam Dan Transformasi Pelayanan Publik	1. Penerapan Tata Kelola Pemerintahan yang Terintegrasi melalui e-gov dan Peningkatan Kapabilitas Aparatur	OPD,Kecamatan,UPT Puskesmas, Kelurahan,Desa dan Sekolah SMP	10 Desa	400,000,000	INSPEKTORAT DAERAH
6 01 02 2.01 06	Kerjasama Pengawasan Internal	Jumlah Kerjasma pengawasan internal				1 Kali	1 Kali	25,000,000	20,000,000	20,000,000	Kab. Kebumen, Semua Kecamatan, Semua Kelurahan	Dana Transfer Umum-Dana Alokasi Umum	Memperkuat Stabilitas Polhukhankam Dan Transformasi Pelayanan Publik	1. Penerapan Tata Kelola Pemerintahan yang Terintegrasi melalui e-gov dan Peningkatan Kapabilitas Aparatur	OPD,Kecamatan,UPT Puskesmas, Kelurahan,Desa dan Sekolah SMP	1 Kali	150,000,000	INSPEKTORAT DAERAH
6 01 02 2.01 07	Monitoring dan Evaluasi Tindak Lanjut Hasil Pemeriksaan BPK RI dan Tindak Lanjut Hasil Pemeriksaan APIP	Jumlah Tindak lanjut Auditi yang dimonitoning dan Evaluasi				20 Obrik	20 Obrik	25,000,000	25,000,000	25,000,000	Kab. Kebumen, Semua Kecamatan, Semua Kelurahan	Dana Transfer Umum-Dana Alokasi Umum	Memperkuat Stabilitas Polhukhankam Dan Transformasi Pelayanan Publik	1. Penerapan Tata Kelola Pemerintahan yang Terintegrasi melalui e-gov dan Peningkatan Kapabilitas Aparatur	OPD,Kecamatan,UPT Puskesmas, Kelurahan,Desa dan Sekolah SMP	20 Obrik	110,000,000	INSPEKTORAT DAERAH
6 01 02 2.02	**Penyelenggaraan Pengawasan dengan Tujuan Tertentu**	Jumlah Penyelenggaraan Pengawasan dengan Tujuan Tertentu	Obrik		Obrik	34 Obrik	34 Obrik	**250,000,000**	**225,000,000**	**244,638,000**						34 Obrik	**360,000,000**	
6 01 02 2.02 01	Penanganan Penyelesaian Kerugian Negara/Daerah	Jumlah penanganan penyelesaian kerugian negara yang diselesaikan				5 Kasus	5 Kasus	50,000,000	25,000,000	25,000,000	Kab. Kebumen, Semua Kecamatan, Semua Kelurahan	Dana Transfer Umum-Dana Alokasi Umum	Memperkuat Stabilitas Polhukhankam Dan Transformasi Pelayanan Publik	1. Penerapan Tata Kelola Pemerintahan yang Terintegrasi melalui e-gov dan Peningkatan Kapabilitas Aparatur	OPD, Kecamatan, Kelurahan, Desa,UPTD Puskesamas dan Sekolahan SMP	5 Kasus	110,000,000	INSPEKTORAT DAERAH
6 01 02 2.02 02	Pengawasan Dengan Tujuan Tertentu	Jumlah Pengawasan Dengan Tujuan Tertentu				36 Obrik	36 Obrik	200,000,000	200,000,000	219,638,000	Kab. Kebumen, Semua Kecamatan, Semua Kelurahan	Dana Transfer Umum-Dana Alokasi Umum	Memperkuat Stabilitas Polhukhankam Dan Transformasi Pelayanan Publik	1. Penerapan Tata Kelola Pemerintahan yang Terintegrasi melalui e-gov dan Peningkatan Kapabilitas Aparatur	OPD, Kecamatan, Kelurahan, Desa,UPTD Puskesamas dan Sekolahan SMP	36 Obrik	250,000,000	INSPEKTORAT DAERAH
6 01 03	**PROGRAM PERUMUSAN KEBIJAKAN, PENDAMPINGAN DAN ASISTENSI**	Nilai Persepsi Korupsi	Nilai		Nilai	3,34 Nilai	3,34 Nilai	**293,751,000**	**209,751,000**	**209,751,000**						3,34 Nilai	**1,599,183,000**	
6 01 03 2.01	**Perumusan Kebijakan Teknis di Bidang Pengawasan dan Fasilitasi Pengawasan**	Jumlah Dokumen Perumusan Kebijakan Tehnis di Bidang Pengawasan dan Fasilitasi Pengawasan	Dokumen		Dokumen	5 Dokumen	5 Dokumen	**29,751,000**	**29,751,000**	**29,751,000**						5 Dokumen	**49,183,000**	

Penetapan Perubahan Rencana Kerja Pemerintah Daerah (RKPD)
Kabupaten Kebumen
Tahun 2022

Kode	Urusan/ Bidang Urusan/ Program/ Kegiatan/ Sub Kegiatan	Indikator Program/ Kegiatan/ Sub Kegiatan	Target Akhir Periode RPJMD	Realisasi Capaian RKPD Tahun 2020	Prakiraan Capaian Target RKPD Tahun 2021	Capaian Kinerja dan Kerangka Pendanaan									Kelompok Sasaran	Prakiraan Maju Rencana Tahun 2023		Perangkat Daerah Penanggung Jawab
						Target 2022		Pagu Indikatif			Lokasi	Sumber Dana	Prioritas			Target	Pagu Indikatif	
						Semula	Menjadi	RKPD 2022	APBD 2022	RKPD 2022 Perubahan			Nasional	Daerah				
6 01 03 2.01 01	Perumusan Kebijakan Teknis di Bidang Pengawasan	Jumlah Rancangan Peraturan Daerah /Peraturan Bupati				3 Dokumen	3 Dokumen	14,751,000	14,751,000	14,751,000	Kab. Kebumen, Kebumen, Kebumen	Dana Transfer Umum-Dana Alokasi Umum	Memperkuat Stabilitas Polhukhankam Dan Transformasi Pelayanan Publik	1. Penerapan Tata Kelola Pemerintahan yang Terintegrasi melalui e-gov dan Peningkatan Kapabilitas Aparatur	OPD dan Aparat Inspektorat Kabupaten Kebumen	3 Dokumen	25,750,000	INSPEKTORAT DAERAH
6 01 03 2.01 02	Perumusan Kebijakan Teknis di Bidang Fasilitasi Pengawasan	Jumlah rumusan kebijakan pengawasan				2 Dokumen	2 Dokumen	15,000,000	15,000,000	15,000,000	Kab. Kebumen, Semua Kecamatan, Semua Kelurahan	Dana Transfer Umum-Dana Alokasi Umum	Memperkuat Stabilitas Polhukhankam Dan Transformasi Pelayanan Publik	1. Penerapan Tata Kelola Pemerintahan yang Terintegrasi melalui e-gov dan Peningkatan Kapabilitas Aparatur	OPD dan Aparat Inspektorat Kabupaten Kebumen	2 Dokumen	23,433,000	INSPEKTORAT DAERAH
6 01 03 2.02	**Pendampingan dan Asistensi**	Jumlah Pendampingan dan Asistensi	OPD		OPD	26 OPD	26 OPD	**264,000,000**	**180,000,000**	**180,000,000**						26 OPD	**1,550,000,000**	
6 01 03 2.02 01	Pendampingan dan Asistensi Urusan Pemerintahan Daerah	Jumlah pendampingan dan Asistensi Pemerintahan Daerah				30 OPD/Desa	24 OPD	75,000,000	50,000,000	50,000,000	Kab. Kebumen, Semua Kecamatan, Semua Kelurahan	Dana Transfer Umum-Dana Alokasi Umum	Memperkuat Stabilitas Polhukhankam Dan Transformasi Pelayanan Publik	1. Penerapan Tata Kelola Pemerintahan yang Terintegrasi melalui e-gov dan Peningkatan Kapabilitas Aparatur	OPD, Kecamatan, Kelurahan, Desa, UPTD Puskesams dan Sekolah	24 OPD	100,000,000	INSPEKTORAT DAERAH
6 01 03 2.02 02	Pendampingan, Asistensi, Verifikasi, dan Penilaian Reformasi Birokrasi	Jumlah Fasilitasi Jumlah Penilaian				5 OPD 10 OPD	5 OPD 10 OPD	50,000,000	40,000,000	40,000,000	Kab. Kebumen, Kebumen, Kebumen	Dana Transfer Umum-Dana Alokasi Umum	Memperkuat Stabilitas Polhukhankam Dan Transformasi Pelayanan Publik	1. Penerapan Tata Kelola Pemerintahan yang Terintegrasi melalui e-gov dan Peningkatan Kapabilitas Aparatur	OPD, Kecamatan, Kelurahan, Desa, UPTD Puskesams dan Sekolah	5 OPD 10 OPD	450,000,000	INSPEKTORAT DAERAH
6 01 03 2.02 03	Koordinasi, Monitoring dan Evaluasi serta Verifikasi Pencegahan dan Pemberantasan Korupsi	Koordinasi, Monitoring dan Evaluasi serta Verifikasi Pencegahan dan Pemberantasan Korupsi				7 Kegiatan	7 Kegiatan	89,000,000	60,000,000	60,000,000	Kab. Kebumen, Semua Kecamatan, Semua Kelurahan	Dana Transfer Umum-Dana Alokasi Umum	Memperkuat Stabilitas Polhukhankam Dan Transformasi Pelayanan Publik	1. Penerapan Tata Kelola Pemerintahan yang Terintegrasi melalui e-gov dan Peningkatan Kapabilitas Aparatur	OPD, Kecamatan, Kelurahan, Desa, UPTD Puskesams dan Sekolah	7 Kegiatan	550,000,000	INSPEKTORAT DAERAH
6 01 03 2.02 04	Pendampingan, Asistensi dan Verifikasi Penegakan Integritas	Jumlah Fasilitasi				12 OPD	12 OPD	50,000,000	30,000,000	30,000,000	Kab. Kebumen, Semua Kecamatan, Semua Kelurahan	Dana Transfer Umum-Dana Alokasi Umum	Memperkuat Stabilitas Polhukhankam Dan Transformasi Pelayanan Publik	1. Penerapan Tata Kelola Pemerintahan yang Terintegrasi melalui e-gov dan Peningkatan Kapabilitas Aparatur	OPD, Kecamatan, Kelurahan, Desa, UPTD Puskesams dan Sekolah	12 OPD	450,000,000	INSPEKTORAT DAERAH
					TOTAL			**6,568,828,000**	**6,835,147,000**	**8,328,343,956**							**13,520,102,000**	

Penetapan Perubahan Rencana Kerja Pemerintah Daerah (RKPD)
Kabupaten Kebumen
Tahun 2022

Kode					Urusan/ Bidang Urusan/ Program/ Kegiatan/ Sub Kegiatan	Indikator Program/ Kegiatan/ Sub Kegiatan	Target Akhir Periode RPJMD	Realisasi Capaian RKPD Tahun 2020	Prakiraan Capaian Target RKPD Tahun 2021	Capaian Kinerja dan Kerangka Pendanaan								Kelompok Sasaran	Prakiraan Maju Rencana Tahun 2023		Perangkat Daerah Penanggung Jawab
										Target 2022		Pagu Indikatif			Lokasi	Sumber Dana	Prioritas			Target	Pagu Indikatif	
										Semula	Menjadi	RKPD 2022	APBD 2022	RKPD 2022 Perubahan			Nasional	Daerah				
7					**UNSUR KEWILAYAHAN**																	
7	**01**				**KECAMATAN**							**2,355,329,000**	**2,355,329,000**	**2,408,013,000**							**2,450,725,000**	
7	**01**	**01**			**PROGRAM PENUNJANG URUSAN PEMERINTAHAN DAERAH KABUPATEN/KOTA**	Cakupan Pelayanan Penunjangan Urusan Pemerintahan Daerah	%		%	100 %	100 %	**2,149,329,000**	**2,149,329,000**	**2,202,013,000**						100 %	**2,244,725,000**	
7	**01**	**01**	2.01		**Perencanaan, Penganggaran, dan Evaluasi Kinerja Perangkat Daerah**	Jumlah dokumen Perencanaan, Penganggaran, dan Evaluasi kinerja Perangkat Daerah	Dokumen		Dokumen	10 Dokumen	10 Dokumen	**10,000,000**	**10,000,000**	**10,000,000**						10 Dokumen	**10,000,000**	
7	01	01	2.01	01	Penyusunan Dokumen Perencanaan Perangkat Daerah	Jumlah dokumen perencanaan Perangkat daerah yang disusun(Renstra, Renja ,RKA/DPA, RKAP/DPPA)				6 Dokumen	6 Dokumen	5,000,000	5,000,000	5,000,000	Semua Kab/Kota, Semua Kecamatan, Semua Kelurahan Kab. Kebumen, Ayah, Semua Kelurahan	Dana Transfer Umum-Dana Alokasi Umum	Memperkuat Stabilitas Polhukhankam Dan Transformasi Pelayanan Publik	1. Penerapan Tata Kelola Pemerintahan yang Terintegrasi melalui e-gov dan Peningkatan Kapabilitas Aparatur 1. Penerapan Tata Kelola Pemerintahan yang Terintegrasi melalui e-gov dan Peningkatan Kapabilitas Aparatur	Kecamatan Ayah	6 Dokumen	5,000,000	KECAMATAN AYAH
7	01	01	2.01	07	Evaluasi Kinerja Perangkat Daerah	Jumlah Dokumen Evaluasi Perangkat Daerah yang disusun (LKjIP, LKPJ, LPPD, LK SKPD)				4 Dokumen	4 Dokumen	5,000,000	5,000,000	5,000,000	Kab. Kebumen, Ayah, Semua Kelurahan	Dana Transfer Umum-Dana Alokasi Umum	Memperkuat Stabilitas Polhukhankam Dan Transformasi Pelayanan Publik	1. Penerapan Tata Kelola Pemerintahan yang Terintegrasi melalui e-gov dan Peningkatan Kapabilitas Aparatur	Kecamatan Ayah	4 Dokumen	5,000,000	KECAMATAN AYAH
7	**01**	**01**	2.02		**Administrasi Keuangan Perangkat Daerah**	Jumlah bulan penyediaan administrasi keuangan perangkat daerah	bulan		bulan	12 bulan	12 bulan	**1,949,334,000**	**1,949,334,000**	**1,992,018,000**						12 bulan	**1,949,334,000**	
7	01	01	2.02	01	Penyediaan Gaji dan Tunjangan ASN	Jumlah ASN yang mendapatkan Gaji dan Tunjangan dan jumlah ASN yang mendapatkan Tamsil				20 Orang	20 Orang	1,922,334,000	1,922,334,000	1,965,018,000	Kab. Kebumen, Ayah, Semua Kelurahan	Dana Transfer Umum-Dana Alokasi Umum	Memperkuat Stabilitas Polhukhankam Dan Transformasi Pelayanan Publik	1. Penerapan Tata Kelola Pemerintahan yang Terintegrasi melalui e-gov dan Peningkatan Kapabilitas Aparatur	Kecamatan Ayah	20 Orang	1,922,334,000	KECAMATAN AYAH
7	01	01	2.02	03	Pelaksanaan Penatausahaan dan Pengujian/Verifikasi Keuangan SKPD	Jumlah bulan pengelola administrasi keuangan				12 0rang	12 0rang	27,000,000	27,000,000	27,000,000	Kab. Kebumen, Ayah, Semua Kelurahan	Dana Transfer Umum-Dana Alokasi Umum	Memperkuat Stabilitas Polhukhankam Dan Transformasi Pelayanan Publik	1. Penerapan Tata Kelola Pemerintahan yang Terintegrasi melalui e-gov dan Peningkatan Kapabilitas Aparatur	Kecamatan Ayah	12 0rang	27,000,000	KECAMATAN AYAH
7	**01**	**01**	2.06		**Administrasi Umum Perangkat Daerah**	Jumlah bulan penyediaan Administrasi Umum Perangkat Daerah	bulan		bulan	12 bulan	12 bulan	**54,600,000**	**54,600,000**	**54,600,000**						12 bulan	**54,600,000**	
7	01	01	2.06	01	Penyediaan Komponen Instalasi Listrik/Penerangan Bangunan Kantor	Jumlah Jenis Penyediaan komponen instalasi listrik/penerangan Bangunan Kantor				4 Jenis	4 Jenis	5,000,000	5,000,000	5,000,000	Kab. Kebumen, Ayah, Semua Kelurahan	Dana Transfer Umum-Dana Alokasi Umum	Memperkuat Stabilitas Polhukhankam Dan Transformasi Pelayanan Publik	1. Penerapan Tata Kelola Pemerintahan yang Terintegrasi melalui e-gov dan Peningkatan Kapabilitas	Kecamatan Ayah	4 Jenis	5,000,000	KECAMATAN AYAH

Penetapan Perubahan Rencana Kerja Pemerintah Daerah (RKPD)
Kabupaten Kebumen
Tahun 2022

Kode	Urusan/ Bidang Urusan/ Program/ Kegiatan/ Sub Kegiatan	Indikator Program/ Kegiatan/ Sub Kegiatan	Target Akhir Periode RPJMD	Realisasi Capaian RKPD Tahun 2020	Prakiraan Capaian Target RKPD Tahun 2021	Capaian Kinerja dan Kerangka Pendanaan									Kelompok Sasaran	Prakiraan Maju Rencana Tahun 2023		Perangkat Daerah Penanggung Jawab
						Target 2022		Pagu Indikatif			Lokasi	Sumber Dana	Prioritas			Target	Pagu Indikatif	
						Semula	Menjadi	RKPD 2022	APBD 2022	RKPD 2022 Perubahan			Nasional	Daerah				
														Aparatur				
7 01 01 2.06 04	Penyediaan Bahan Logistik Kantor	Jumlah Bulan Penyediaan Makanan dan Minuman Rapat				12 Bulan	12 Bulan	20,000,000	20,000,000	20,000,000	Kab. Kebumen, Ayah, Semua Kelurahan	Dana Transfer Umum-Dana Alokasi Umum	Memperkuat Stabilitas Polhukhankam Dan Transformasi Pelayanan Publik	1. Penerapan Tata Kelola Pemerintahan yang Terintegrasi melalui e-gov dan Peningkatan Kapabilitas Aparatur	Kecamatan Ayah	12 Bulan	20,000,000	KECAMATAN AYAH
7 01 01 2.06 05	Penyediaan Barang Cetakan dan Penggandaan	Jumlah Bulan Penyediaan Barang Cetakan dan Penggandaan				12 Bulan	12 Bulan	5,000,000	5,000,000	5,000,000	Kab. Kebumen, Ayah, Semua Kelurahan	Dana Transfer Umum-Dana Alokasi Umum	Memperkuat Stabilitas Polhukhankam Dan Transformasi Pelayanan Publik	1. Penerapan Tata Kelola Pemerintahan yang Terintegrasi melalui e-gov dan Peningkatan Kapabilitas Aparatur	Kecamatan Ayah	12 Bulan	5,000,000	KECAMATAN AYAH
7 01 01 2.06 06	Penyediaan Bahan Bacaan dan Peraturan Perundang-undangan	Jumlah bulan penyediaan bahan bacaan dan peraturan perundang-undangan (Suara Merdeka, Kebumen Expres dan Tabloid)				12 Bulan	12 Bulan	2,600,000	2,600,000	2,600,000	Kab. Kebumen, Ayah, Semua Kelurahan	Dana Transfer Umum-Dana Alokasi Umum	Memperkuat Stabilitas Polhukhankam Dan Transformasi Pelayanan Publik	1. Penerapan Tata Kelola Pemerintahan yang Terintegrasi melalui e-gov dan Peningkatan Kapabilitas Aparatur	Kecamatan Ayah	12 Bulan	2,600,000	KECAMATAN AYAH
7 01 01 2.06 07	Penyediaan Bahan/Material	Jumlah Bulan Penyediaan Alat Tulis Kantor				12 Bulan	12 Bulan	15,000,000	15,000,000	15,000,000	Kab. Kebumen, Ayah, Semua Kelurahan	Dana Transfer Umum-Dana Alokasi Umum	Memperkuat Stabilitas Polhukhankam Dan Transformasi Pelayanan Publik	1. Penerapan Tata Kelola Pemerintahan yang Terintegrasi melalui e-gov dan Peningkatan Kapabilitas Aparatur	Kecamatan Ayah	12 Bulan	15,000,000	KECAMATAN AYAH
7 01 01 2.06 09	Penyelenggaraan Rapat Koordinasi dan Konsultasi SKPD	Jumlah Bulan Penyelenggaraan Rapat-Rapat Koordinasi dan Konsultasi ke Luar Daerah				3 Orang/Kali	3 Orang/Kali	5,000,000	5,000,000	5,000,000	Kab. Kebumen, Ayah, Semua Kelurahan	Dana Transfer Umum-Dana Alokasi Umum	Memperkuat Stabilitas Polhukhankam Dan Transformasi Pelayanan Publik	1. Penerapan Tata Kelola Pemerintahan yang Terintegrasi melalui e-gov dan Peningkatan Kapabilitas Aparatur	Kecamatan Ayah	3 Orang/Kali	5,000,000	KECAMATAN AYAH
7 01 01 2.06 10	Penatausahaan Arsip Dinamis pada SKPD	Jumlah Bulan Fasilitasi pengelolaan Arsip				12 Bulan	12 Bulan	2,000,000	2,000,000	2,000,000	Kab. Kebumen, Ayah, Semua Kelurahan	Dana Transfer Umum-Dana Alokasi Umum	Memperkuat Stabilitas Polhukhankam Dan Transformasi Pelayanan Publik	1. Penerapan Tata Kelola Pemerintahan yang Terintegrasi melalui e-gov dan Peningkatan Kapabilitas Aparatur	Kecamatan Ayah	12 Bulan	2,000,000	KECAMATAN AYAH
7 01 01 2.07	**Pengadaan Barang Milik Daerah Penunjang Urusan Pemerintah Daerah**	Jumlah Unit Pengadaan Barang Milik Daerah Penunjang Urusan Pemerintah Daerah	Unit		Unit	0 Unit	0 Unit	**0**	**0**	**10,000,000**						0 Unit	**80,000,000**	
7 01 01 2.07 05	Pengadaan Mebel	Jumlah unit pengadaan mebeleur (kursi rapat dan 1set sofa)				0 Unit	0 Unit	0	0	0	Kab. Kebumen, Ayah, Semua Kelurahan	Dana Transfer Umum-Dana Alokasi Umum	Memperkuat Stabilitas Polhukhankam Dan Transformasi Pelayanan Publik	1. Penerapan Tata Kelola Pemerintahan yang Terintegrasi melalui e-gov dan Peningkatan Kapabilitas Aparatur	KECAMATAN AYAH	0 Unit	15,000,000	KECAMATAN AYAH
7 01 01 2.07 06	Pengadaan Peralatan dan Mesin Lainnya	Jumlah Unit Pengadaan Peralatan dan Mesin				0 Unit	0 Unit	0	0	0	Kab. Kebumen, Ayah, Semua Kelurahan	Dana Transfer Umum-Dana Alokasi Umum	Memperkuat Stabilitas Polhukhankam Dan Transformasi Pelayanan Publik	1. Penerapan Tata Kelola Pemerintahan yang Terintegrasi melalui e-gov dan Peningkatan	KECAMATAN AYAH	0 Unit	35,000,000	KECAMATAN AYAH

Penetapan Perubahan Rencana Kerja Pemerintah Daerah (RKPD)
Kabupaten Kebumen
Tahun 2022

Kode	Urusan/ Bidang Urusan/ Program/ Kegiatan/ Sub Kegiatan	Indikator Program/ Kegiatan/ Sub Kegiatan	Target Akhir Periode RPJMD	Realisasi Capaian RKPD Tahun 2020	Prakiraan Capaian Target RKPD Tahun 2021	Capaian Kinerja dan Kerangka Pendanaan									Kelompok Sasaran	Prakiraan Maju Rencana Tahun 2023		Perangkat Daerah Penanggung Jawab
						Target 2022		Pagu Indikatif			Lokasi	Sumber Dana	Prioritas			Target	Pagu Indikatif	
						Semula	Menjadi	RKPD 2022	APBD 2022	RKPD 2022 Perubahan			Nasional	Daerah				
														Kapabilitas Aparatur				
7 01 01 2.07 10	Pengadaan Sarana dan Prasarana Gedung Kantor atau Bangunan Lainnya	Jumlah Unit Pengadaan Sarana dan Prasarana Gedung Kantor atau Bangunan Lainnya				0 Unit	0 Unit	0	0	10,000,000	Kab. Kebumen, Ayah, Semua Kelurahan	Dana Transfer Umum-Dana Alokasi Umum	Memperkuat Stabilitas Polhukhankam Dan Transformasi Pelayanan Publik	1. Penerapan Tata Kelola Pemerintahan yang Terintegrasi melalui e-gov dan Peningkatan Kapabilitas Aparatur	KECAMATAN AYAH	0 Unit	30,000,000	KECAMATAN AYAH
7 01 01 2.08	**Penyediaan Jasa Penunjang Urusan Pemerintahan Daerah**	Jumlah Bulan Penyediaan Jasa Penunjang Urusan pemerintahan Daerah	Bulan		Bulan	12 Bulan	12 Bulan	**73,000,000**	**73,000,000**	**73,000,000**						12 Bulan	**73,000,000**	
7 01 01 2.08 01	Penyediaan Jasa Surat Menyurat	Jumlah Bulan Penyediaan Jasa Surat Menyurat				12 Bulan	12 Bulan	1,000,000	1,000,000	1,000,000	Kab. Kebumen, Ayah, Semua Kelurahan	Dana Transfer Umum-Dana Alokasi Umum	Memperkuat Stabilitas Polhukhankam Dan Transformasi Pelayanan Publik	1. Penerapan Tata Kelola Pemerintahan yang Terintegrasi melalui e-gov dan Peningkatan Kapabilitas Aparatur	Kecamatan Ayah	12 Bulan	1,000,000	KECAMATAN AYAH
7 01 01 2.08 02	Penyediaan Jasa Komunikasi, Sumber Daya Air dan Listrik	Jumlah Bulan Penyediaan Jasa Komunkasi sumber daya air dan Listrik				12 Bulan	12 Bulan	40,000,000	40,000,000	40,000,000	Kab. Kebumen, Ayah, Semua Kelurahan	Dana Transfer Umum-Dana Alokasi Umum	Memperkuat Stabilitas Polhukhankam Dan Transformasi Pelayanan Publik	1. Penerapan Tata Kelola Pemerintahan yang Terintegrasi melalui e-gov dan Peningkatan Kapabilitas Aparatur	Kecamatan Ayah	12 Bulan	40,000,000	KECAMATAN AYAH
7 01 01 2.08 04	Penyediaan Jasa Pelayanan Umum Kantor	Jumlah Bulan Penyedia Jasa Kebersihan Kantor				12 Bulan	12 Bulan	32,000,000	32,000,000	32,000,000	Kab. Kebumen, Ayah, Semua Kelurahan	Dana Transfer Umum-Dana Alokasi Umum	Memperkuat Stabilitas Polhukhankam Dan Transformasi Pelayanan Publik	1. Penerapan Tata Kelola Pemerintahan yang Terintegrasi melalui e-gov dan Peningkatan Kapabilitas Aparatur	Kecamatan Ayah	12 Bulan	32,000,000	KECAMATAN AYAH
7 01 01 2.09	**Pemeliharaan Barang Milik Daerah Penunjang Urusan Pemerintahan Daerah**	Jumlah Unit Pemeliharaan Barang Milik Daerah Penunjang Urusan Pemerintah Daerah	Unit		Unit	31 Unit	31 Unit	**62,395,000**	**62,395,000**	**62,395,000**						31 Unit	**77,791,000**	
7 01 01 2.09 02	Penyediaan Jasa Pemeliharaan, Biaya Pemeliharaan, Pajak, dan Perizinan Kendaraan Dinas Operasional atau Lapangan	Jumlah unit penyediaan jasa pemeliharaan, biaya pemeliharaan, pajak dan perizinan kendaraan dinas operasional				9 Unit	9 Unit	37,000,000	37,000,000	37,000,000	Kab. Kebumen, Ayah, Semua Kelurahan	Dana Transfer Umum-Dana Alokasi Umum	Memperkuat Stabilitas Polhukhankam Dan Transformasi Pelayanan Publik	1. Penerapan Tata Kelola Pemerintahan yang Terintegrasi melalui e-gov dan Peningkatan Kapabilitas Aparatur	Kecamatan Ayah	9 Unit	37,000,000	KECAMATAN AYAH
7 01 01 2.09 05	Pemeliharaan Mebel	Jumlah Unit Pemeliharaan rutin/berkala Mebeleur				10 Unit	10 Unit	10,000,000	10,000,000	10,000,000	Kab. Kebumen, Ayah, Semua Kelurahan	Dana Transfer Umum-Dana Alokasi Umum	Memperkuat Stabilitas Polhukhankam Dan Transformasi Pelayanan Publik	1. Penerapan Tata Kelola Pemerintahan yang Terintegrasi melalui e-gov dan Peningkatan Kapabilitas Aparatur	Kecamatan Ayah	10 Unit	10,000,000	KECAMATAN AYAH
7 01 01 2.09 06	Pemeliharaan Peralatan dan Mesin Lainnya	Jumlah Unit Penyediaan Pemeliharaan Peralatan dan Mesin/ pemeliharaan Perbaikan Peralatan kerja				10 Unit	10 Unit	3,750,000	3,750,000	3,750,000	Kab. Kebumen, Ayah, Semua Kelurahan	Dana Transfer Umum-Dana Alokasi Umum	Memperkuat Stabilitas Polhukhankam Dan Transformasi Pelayanan Publik	1. Penerapan Tata Kelola Pemerintahan yang Terintegrasi melalui e-gov dan Peningkatan Kapabilitas Aparatur	Kecamatan Ayah	10 Unit	7,500,000	KECAMATAN AYAH

Penetapan Perubahan Rencana Kerja Pemerintah Daerah (RKPD)
Kabupaten Kebumen
Tahun 2022

Kode	Urusan/ Bidang Urusan/ Program/ Kegiatan/ Sub Kegiatan	Indikator Program/ Kegiatan/ Sub Kegiatan	Target Akhir Periode RPJMD	Realisasi Capaian RKPD Tahun 2020	Prakiraan Capaian Target RKPD Tahun 2021	Capaian Kinerja dan Kerangka Pendanaan									Kelompok Sasaran	Prakiraan Maju Rencana Tahun 2023		Perangkat Daerah Penanggung Jawab
						Target 2022		Pagu Indikatif			Lokasi	Sumber Dana	Prioritas			Target	Pagu Indikatif	
						Semula	Menjadi	RKPD 2022	APBD 2022	RKPD 2022 Perubahan			Nasional	Daerah				
7 01 01 2.09 09	Pemeliharaan/Rehabilitasi Gedung Kantor dan Bangunan Lainnya	Jumlah Unit Pemeliharaan rutin/Berkala Gedung Kantor dan bangunan lainnya				2 Unit	2 Unit	11,645,000	11,645,000	11,645,000	Kab. Kebumen, Ayah, Semua Kelurahan	Dana Transfer Umum-Dana Alokasi Umum	Memperkuat Stabilitas Polhukhankam Dan Transformasi Pelayanan Publik	1. Penerapan Tata Kelola Pemerintahan yang Terintegrasi melalui e-gov dan Peningkatan Kapabilitas Aparatur	Kecamatan Ayah	2 Unit	23,291,000	KECAMATAN AYAH
7 01 02	**PROGRAM PENYELENGGARAAN PEMERINTAHAN DAN PELAYANAN PUBLIK**	Indeks Kepuasan Masyarakat terhadap Pelayanan Publik Kecamatan	%		%	83,5 %	83,5 %	**91,000,000**	**91,000,000**	**91,000,000**						83,5 %	**91,000,000**	
7 01 02 2.04	**Pelaksanaan Urusan Pemerintahan yang Dilimpahkan kepada Camat**	Jumlah Urusan Pemerintahan yang dilimpahkan kepada Camat	Jenis		Jenis	6 Jenis	6 Jenis	**91,000,000**	**91,000,000**	**91,000,000**						6 Jenis	**91,000,000**	
7 01 02 2.04 02	Pelaksanaan Urusan Pemerintahan yang terkait dengan Nonperizinan	Jumlah pelayanan perijinan yang dilaksanakan (KTP, KK, Kartu Kelahiran, Surat Kematian, Pindah Datang, Rekom SKCK, Ijin Keramaian)				5 Jenis	5 Jenis	91,000,000	91,000,000	91,000,000	Kab. Kebumen, Ayah, Semua Kelurahan	Dana Transfer Umum-Dana Alokasi Umum	Memperkuat Stabilitas Polhukhankam Dan Transformasi Pelayanan Publik	1. Penerapan Tata Kelola Pemerintahan yang Terintegrasi melalui e-gov dan Peningkatan Kapabilitas Aparatur	Kecamatan Ayah	5 Jenis	91,000,000	KECAMATAN AYAH
7 01 05	**PROGRAM PENYELENGGARAAN URUSAN PEMERINTAHAN UMUM**	Indeks kondusivitas kecamatan	%		%	100 %	100 %	**25,000,000**	**25,000,000**	**25,000,000**						100 %	**25,000,000**	
7 01 05 2.01	**Penyelenggaraan Urusan Pemerintahan Umum sesuai Penugasan Kepala Daerah**	Jumlah kegiatan urusan pemerintahan umum sesuai penugasan kepala daerah	kegiatan		kegiatan	3 kegiatan	3 kegiatan	**25,000,000**	**25,000,000**	**25,000,000**						3 kegiatan	**25,000,000**	
7 01 05 2.01 01	Pembinaan Wawasan Kebangsaan dan Ketahanan Nasional dalam rangka Memantapkan Pengamalan Pancasila, Pelaksanaan Undang-Undang Dasar Negara Republik Indonesia Tahun 1945, Pelestarian Bhinneka Tunggal Ika serta Pemertahanan dan Pemeliharaan Keutuhan Negara Kesatuan Republik Indonesia	Jumlah kegiatan dalam rangka HUT RI, (Hari Jadi, Karnaval, Resepsi HUT RI)				3 Kegiatan	3 Kegiatan	25,000,000	25,000,000	25,000,000	Kab. Kebumen, Ayah, Semua Kelurahan	Dana Transfer Umum-Dana Alokasi Umum	Memperkuat Stabilitas Polhukhankam Dan Transformasi Pelayanan Publik	1. Penerapan Tata Kelola Pemerintahan yang Terintegrasi melalui e-gov dan Peningkatan Kapabilitas Aparatur	Kecamatan Ayah	3 Kegiatan	25,000,000	KECAMATAN AYAH
7 01 06	**PROGRAM PEMBINAAN DAN PENGAWASAN PEMERINTAHAN DESA**	Persentase Desa dengan Indeks Desa Membangun Kategori Maju da Mandiri	%		%	24,05 %	24,05 %	**90,000,000**	**90,000,000**	**90,000,000**						24,05 %	**90,000,000**	
7 01 06 2.01	**Fasilitasi, Rekomendasi dan Koordinasi Pembinaan dan Pengawasan Pemerintahan Desa**	Jumlah kegiatan Fasilitasi rekomendasi dan koordinasi pembinaan, pengawasan pemerintahan	Kegiatan		Kegiatan	6 Kegiatan	6 Kegiatan	**90,000,000**	**90,000,000**	**90,000,000**						6 Kegiatan	**90,000,000**	

Penetapan Perubahan Rencana Kerja Pemerintah Daerah (RKPD)
Kabupaten Kebumen
Tahun 2022

Kode	Urusan/ Bidang Urusan/ Program/ Kegiatan/ Sub Kegiatan	Indikator Program/ Kegiatan/ Sub Kegiatan	Target Akhir Periode RPJMD	Realisasi Capaian RKPD Tahun 2020	Prakiraan Capaian Target RKPD Tahun 2021	Capaian Kinerja dan Kerangka Pendanaan									Kelompok Sasaran	Prakiraan Maju Rencana Tahun 2023		Perangkat Daerah Penanggung Jawab
						Target 2022		Pagu Indikatif			Lokasi	Sumber Dana	Prioritas			Target	Pagu Indikatif	
						Semula	Menjadi	RKPD 2022	APBD 2022	RKPD 2022 Perubahan			Nasional	Daerah				
7 01 06 2.01 03	Fasilitasi Pengelolaan Keuangan Desa dan Pendayagunaan Aset Desa	Jumlah Desa Yang Terfasilitasi Pengellaan Keuangan Desa dan Pendayagunaan Aset Desa				18 Desa	18 Desa	25,000,000	25,000,000	25,000,000	Kab. Kebumen, Ayah, Semua Kelurahan	Dana Transfer Umum-Dana Alokasi Umum	Memperkuat Stabilitas Polhukhankam Dan Transformasi Pelayanan Publik	1. Penerapan Tata Kelola Pemerintahan yang Terintegrasi melalui e-gov dan Peningkatan Kapabilitas Aparatur	Kecamatan Ayah	18 Desa	25,000,000	KECAMATAN AYAH
7 01 06 2.01 09	Fasilitasi Sinkronisasi Perencanaan Pembangunan Daerah dengan Pembangunan Desa	Jumlah dokumen sinkronisasi percepatan pembangunan daerah dengan pembangunan desa (ipmd dan profil)				2 Dokumen	2 Dokumen	5,000,000	5,000,000	5,000,000	Kab. Kebumen, Ayah, Semua Kelurahan	Dana Transfer Umum-Dana Alokasi Umum	Memperkuat Stabilitas Polhukhankam Dan Transformasi Pelayanan Publik	1. Penerapan Tata Kelola Pemerintahan yang Terintegrasi melalui e-gov dan Peningkatan Kapabilitas Aparatur	Kecamatan Ayah	2 Dokumen	5,000,000	KECAMATAN AYAH
7 01 06 2.01 11	Fasilitasi Penyelenggaraan Ketenteraman dan Ketertiban Umum	Jumlah kegiatan fasilitasi penyelenggaraan ketentraman dan ketertiban umum				1 Kegiatan	1 Kegiatan	5,000,000	5,000,000	5,000,000	Kab. Kebumen, Ayah, Semua Kelurahan	Dana Transfer Umum-Dana Alokasi Umum	Memperkuat Stabilitas Polhukhankam Dan Transformasi Pelayanan Publik	1. Penerapan Tata Kelola Pemerintahan yang Terintegrasi melalui e-gov dan Peningkatan Kapabilitas Aparatur	Kecamatan Ayah	1 Kegiatan	5,000,000	KECAMATAN AYAH
7 01 06 2.01 13	Fasilitasi Penyusunan Perencanaan Pembangunan Partisipatif	Jumlah kegiatan fasilitasi musrenbangdes dan musrenbangcam				2 Kegiata	2 Kegiata	25,000,000	25,000,000	25,000,000	Kab. Kebumen, Ayah, Semua Kelurahan	Dana Transfer Umum-Dana Alokasi Umum	Memperkuat Stabilitas Polhukhankam Dan Transformasi Pelayanan Publik	1. Penerapan Tata Kelola Pemerintahan yang Terintegrasi melalui e-gov dan Peningkatan Kapabilitas Aparatur	Kecamatan Ayah	2 Kegiata	25,000,000	KECAMATAN AYAH
7 01 06 2.01 16	Fasilitasi Penyusunan Program dan Pelaksanaan Pemberdayaan Masyarakat Desa	Jumlah Kegiatan Pemberdayaan Masyarakat Desa (PKK, UKS, BUMDES, Sosmas)				4 Kegiatan	4 Kegiatan	20,000,000	20,000,000	20,000,000	Kab. Kebumen, Ayah, Semua Kelurahan	Dana Transfer Umum-Dana Alokasi Umum	Memperkuat Stabilitas Polhukhankam Dan Transformasi Pelayanan Publik	1. Penerapan Tata Kelola Pemerintahan yang Terintegrasi melalui e-gov dan Peningkatan Kapabilitas Aparatur	Kecamatan Ayah	4 Kegiatan	20,000,000	KECAMATAN AYAH
7 01 06 2.01 17	Koordinasi Pendampingan Desa di Wilayahnya	Jumlah kegiatan fasilitasi penanggulangan kemiskinan				2 Kegiatan	2 Kegiatan	10,000,000	10,000,000	10,000,000	Kab. Kebumen, Ayah, Semua Kelurahan	Dana Transfer Umum-Dana Alokasi Umum	Memperkuat Stabilitas Polhukhankam Dan Transformasi Pelayanan Publik	1. Penerapan Tata Kelola Pemerintahan yang Terintegrasi melalui e-gov dan Peningkatan Kapabilitas Aparatur	Kecamatan Ayah	2 Kegiatan	10,000,000	KECAMATAN AYAH
TOTAL								**2,355,329,000**	**2,355,329,000**	**2,408,013,000**							**2,450,725,000**	

Penetapan Perubahan Rencana Kerja Pemerintah Daerah (RKPD)
Kabupaten Kebumen
Tahun 2022

Kode					Urusan/ Bidang Urusan/ Program/ Kegiatan/ Sub Kegiatan	Indikator Program/ Kegiatan/ Sub Kegiatan	Target Akhir Periode RPJMD	Realisasi Capaian RKPD Tahun 2020	Prakiraan Capaian Target RKPD Tahun 2021	Capaian Kinerja dan Kerangka Pendanaan								Kelompok Sasaran	Prakiraan Maju Rencana Tahun 2023		Perangkat Daerah Penanggung Jawab
										Target 2022		Pagu Indikatif			Lokasi	Sumber Dana	Prioritas			Target	Pagu Indikatif	
										Semula	Menjadi	RKPD 2022	APBD 2022	RKPD 2022 Perubahan			Nasional	Daerah				
7					**UNSUR KEWILAYAHAN**																	
7	**01**				**KECAMATAN**							**1,897,366,000**	**1,897,366,000**	**2,233,631,000**							**1,980,546,000**	
7	**01**	**01**			**PROGRAM PENUNJANG URUSAN PEMERINTAHAN DAERAH KABUPATEN/KOTA**	Cakupan Pelayanan Penunjangan Urusan Pemerintahan Daerah	%		%	100 %	100 %	**1,671,366,000**	**1,671,366,000**	**2,007,631,000**						100 %	**1,744,866,000**	
7	**01**	**01**	2.01		**Perencanaan, Penganggaran, dan Evaluasi Kinerja Perangkat Daerah**	Jumlah dokumen perencanaan dan dokumen evaluasi perangkat daerah	dokumen		dokumen	11 dokumen	11 dokumen	**8,000,000**	**8,000,000**	**8,000,000**						11 dokumen	**8,000,000**	
7	01	01	2.01	01	Penyusunan Dokumen Perencanaan Perangkat Daerah	umlah Dokumen Perencanaan Perangkat Daerah yang Tersusun (Renja, RKA, DPA, RKAP, DPPA, Renstra 2026)				5 dokumen	5 dokumen	4,000,000	4,000,000	4,000,000	Kab. Kebumen, Buayan, Semua Kelurahan	Dana Transfer Umum-Dana Alokasi Umum	Memperkuat Stabilitas Polhukhankam Dan Transformasi Pelayanan Publik	1. Penerapan Tata Kelola Pemerintahan yang Terintegrasi melalui e-gov dan Peningkatan Kapabilitas Aparatur	Dokumen peencanaan RKA. RKAP, DPA, DPPA, RKO, dan Renja Dokumen evaluasi LPPD, LKPJ, LKjIP, laporan Keuangan , SAKIP	5 dokumen	4,000,000	KECAMATAN BUAYAN
7	01	01	2.01	07	Evaluasi Kinerja Perangkat Daerah	Jumlah dokumen Evaluasi Kinerja Perangkat Daerah yang tersusun (Dalev, Sakip, LKPJ, LKJIP,SPIP, LPPD)				6 dokumen	6 dokumen	4,000,000	4,000,000	4,000,000	Kab. Kebumen, Buayan, Semua Kelurahan	Dana Transfer Umum-Dana Alokasi Umum	Memperkuat Stabilitas Polhukhankam Dan Transformasi Pelayanan Publik	1. Penerapan Tata Kelola Pemerintahan yang Terintegrasi melalui e-gov dan Peningkatan Kapabilitas Aparatur	Dokumen peencanaan RKA. RKAP, DPA, DPPA, RKO, dan Renja Dokumen evaluasi LPPD, LKPJ, LKjIP, laporan Keuangan , SAKIP	6 dokumen	4,000,000	KECAMATAN BUAYAN
7	**01**	**01**	2.02		**Administrasi Keuangan Perangkat Daerah**	Jumlah bulan administrasi keuangan perangkat daerah	bulan		bulan	12 bulan	12 bulan	**1,508,776,000**	**1,508,776,000**	**1,835,041,000**						12 bulan	**1,508,776,000**	
7	01	01	2.02	01	Penyediaan Gaji dan Tunjangan ASN	Jumlah ASN yang mendapatkan gaji dan tunjangan				14 orang	14 orang	1,491,776,000	1,491,776,000	1,818,041,000	Kab. Kebumen, Buayan, Semua Kelurahan	Dana Transfer Umum-Dana Alokasi Umum	Memperkuat Stabilitas Polhukhankam Dan Transformasi Pelayanan Publik	1. Penerapan Tata Kelola Pemerintahan yang Terintegrasi melalui e-gov dan Peningkatan Kapabilitas Aparatur	ASN Kecamatan Buayan	14 orang	1,491,776,000	KECAMATAN BUAYAN
7	01	01	2.02	03	Pelaksanaan Penatausahaan dan Pengujian/Verifikasi Keuangan SKPD	Jumlah Dokumen penatausahaan dan pengujian/verifikasi keuangan SKPD yang tersusun (gu, tu, up,ls)				4 Dokumen	4 Dokumen	17,000,000	17,000,000	17,000,000	Kab. Kebumen, Buayan, Semua Kelurahan	Dana Transfer Umum-Dana Alokasi Umum	Memperkuat Stabilitas Polhukhankam Dan Transformasi Pelayanan Publik	1. Penerapan Tata Kelola Pemerintahan yang Terintegrasi melalui e-gov dan Peningkatan Kapabilitas Aparatur	ASN Kecamatan Buayan	4 Dokumen	17,000,000	KECAMATAN BUAYAN
7	**01**	**01**	2.06		**Administrasi Umum Perangkat Daerah**	Jumlah bulan penyediaan administrasi umum perangkat daerah	bulan		bulan	12 bulan	12 bulan	**43,990,000**	**43,990,000**	**43,990,000**						12 bulan	**45,990,000**	
7	01	01	2.06	01	Penyediaan Komponen Instalasi Listrik/Penerangan Bangunan Kantor	Jumlah jenis Komponen Instalasi Listrik/Penerangan Bangunan Kantor (Kabel, Lampu, Terminal, Saklar)				4 jenis	4 jenis	2,500,000	2,500,000	2,500,000	Kab. Kebumen, Buayan, Semua Kelurahan	Dana Transfer Umum-Dana Alokasi Umum	Memperkuat Stabilitas Polhukhankam Dan Transformasi Pelayanan Publik	1. Penerapan Tata Kelola Pemerintahan yang Terintegrasi melalui e-gov dan Peningkatan	ASN Kantor Kecamatan Buayan	4 jenis	2,500,000	KECAMATAN BUAYAN

Penetapan Perubahan Rencana Kerja Pemerintah Daerah (RKPD)
Kabupaten Kebumen
Tahun 2022

Kode	Urusan/ Bidang Urusan/ Program/ Kegiatan/ Sub Kegiatan	Indikator Program/ Kegiatan/ Sub Kegiatan	Target Akhir Periode RPJMD	Realisasi Capaian RKPD Tahun 2020	Prakiraan Capaian Target RKPD Tahun 2021	Capaian Kinerja dan Kerangka Pendanaan									Kelompok Sasaran	Prakiraan Maju Rencana Tahun 2023		Perangkat Daerah Penanggung Jawab
						Target 2022		Pagu Indikatif			Lokasi	Sumber Dana	Prioritas			Target	Pagu Indikatif	
						Semula	Menjadi	RKPD 2022	APBD 2022	RKPD 2022 Perubahan			Nasional	Daerah				
														Kapabilitas Aparatur				
7 01 01 2.06 04	Penyediaan Bahan Logistik Kantor	Jumlah bulan penyediaan Bahan Logistik Kantor				12 bulan	12 bulan	20,000,000	20,000,000	20,000,000	Kab. Kebumen, Buayan, Semua Kelurahan	Dana Transfer Umum-Dana Alokasi Umum	Memperkuat Stabilitas Polhukhankam Dan Transformasi Pelayanan Publik	1. Penerapan Tata Kelola Pemerintahan yang Terintegrasi melalui e-gov dan Peningkatan Kapabilitas Aparatur	ASN Kantor Kecamatan Buayan	12 bulan	20,000,000	KECAMATAN BUAYAN
7 01 01 2.06 05	Penyediaan Barang Cetakan dan Penggandaan	Jumlah bulan penyedian barang cetakan dan penggandaan				12 bulan	12 bulan	2,490,000	2,490,000	2,490,000	Kab. Kebumen, Buayan, Semua Kelurahan	Dana Transfer Umum-Dana Alokasi Umum	Memperkuat Stabilitas Polhukhankam Dan Transformasi Pelayanan Publik	1. Penerapan Tata Kelola Pemerintahan yang Terintegrasi melalui e-gov dan Peningkatan Kapabilitas Aparatur	ASN Kantor Kecamatan Buayan	12 bulan	2,490,000	KECAMATAN BUAYAN
7 01 01 2.06 06	Penyediaan Bahan Bacaan dan Peraturan Perundang-undangan	Jumlah Bulan penyedian bahan bacaan dan peraturan perundang-undangan				12 bulan	12 bulan	2,000,000	2,000,000	2,000,000	Kab. Kebumen, Buayan, Semua Kelurahan	Dana Transfer Umum-Dana Alokasi Umum	Memperkuat Stabilitas Polhukhankam Dan Transformasi Pelayanan Publik	1. Penerapan Tata Kelola Pemerintahan yang Terintegrasi melalui e-gov dan Peningkatan Kapabilitas Aparatur	ASN Kantor Kecamatan Buayan	12 bulan	2,000,000	KECAMATAN BUAYAN
7 01 01 2.06 07	Penyediaan Bahan/Material	Jumlah bulan penyediaan Bahan/Material				12 bulan	12 bulan	9,000,000	9,000,000	9,000,000	Kab. Kebumen, Buayan, Semua Kelurahan	Dana Transfer Umum-Dana Alokasi Umum	Memperkuat Stabilitas Polhukhankam Dan Transformasi Pelayanan Publik	1. Penerapan Tata Kelola Pemerintahan yang Terintegrasi melalui e-gov dan Peningkatan Kapabilitas Aparatur	ASN Kantor Kecamatan Buayan	12 bulan	9,000,000	KECAMATAN BUAYAN
7 01 01 2.06 09	Penyelenggaraan Rapat Koordinasi dan Konsultasi SKPD	Jumlah bulan penyelenggaraan rapat-rapat koordinasi dan konsultasi ke luar daerah				12 bulan	12 bulan	6,000,000	6,000,000	6,000,000	Kab. Kebumen, Buayan, Semua Kelurahan	Dana Transfer Umum-Dana Alokasi Umum	Memperkuat Stabilitas Polhukhankam Dan Transformasi Pelayanan Publik	1. Penerapan Tata Kelola Pemerintahan yang Terintegrasi melalui e-gov dan Peningkatan Kapabilitas Aparatur	ASN Kantor Kecamatan Buayan	12 bulan	8,000,000	KECAMATAN BUAYAN
7 01 01 2.06 10	Penatausahaan Arsip Dinamis pada SKPD	Jumlah bulan fasilitasi arsip				12 bulan	12 bulan	2,000,000	2,000,000	2,000,000	Kab. Kebumen, Buayan, Semua Kelurahan	Dana Transfer Umum-Dana Alokasi Umum	Memperkuat Stabilitas Polhukhankam Dan Transformasi Pelayanan Publik	1. Penerapan Tata Kelola Pemerintahan yang Terintegrasi melalui e-gov dan Peningkatan Kapabilitas Aparatur	ASN Kantor Kecamatan Buayan	12 bulan	2,000,000	KECAMATAN BUAYAN
7 01 01 2.07	**Pengadaan Barang Milik Daerah Penunjang Urusan Pemerintah Daerah**	Jumlah unit pengadaan barang milik daerah penunjang urusan pemerintah daerah	unit		unit	0 unit	1 unit	**0**	**0**	**10,000,000**						1 unit	**41,000,000**	
7 01 01 2.07 05	Pengadaan Mebel	Jumlah unit pengadaan mebeleur				0 unit	0 unit	0	0	0	Kab. Kebumen, Buayan, Semua Kelurahan	Dana Transfer Umum-Dana Alokasi Umum	Memperkuat Stabilitas Polhukhankam Dan Transformasi Pelayanan Publik	1. Penerapan Tata Kelola Pemerintahan yang Terintegrasi melalui e-gov dan Peningkatan Kapabilitas Aparatur	Meja , sofa, rak arsip, Laptop, LCD dan APE	0 unit	10,000,000	KECAMATAN BUAYAN
7 01 01 2.07 06	Pengadaan Peralatan dan Mesin Lainnya	Jumlah unit pengadaan peralatan kerja				0 unit	0 unit	0	0	0	Kab. Kebumen, Buayan, Semua Kelurahan	Dana Transfer Umum-Dana Alokasi Umum	Memperkuat Stabilitas Polhukhankam Dan Transformasi Pelayanan Publik	1. Penerapan Tata Kelola Pemerintahan yang Terintegrasi melalui e-gov dan	Meja , sofa, rak arsip, Laptop, LCD dan APE	0 unit	26,000,000	KECAMATAN BUAYAN

Penetapan Perubahan Rencana Kerja Pemerintah Daerah (RKPD)
Kabupaten Kebumen
Tahun 2022

Kode	Urusan/ Bidang Urusan/ Program/ Kegiatan/ Sub Kegiatan	Indikator Program/ Kegiatan/ Sub Kegiatan	Target Akhir Periode RPJMD	Realisasi Capaian RKPD Tahun 2020	Prakiraan Capaian Target RKPD Tahun 2021	Capaian Kinerja dan Kerangka Pendanaan									Kelompok Sasaran	Prakiraan Maju Rencana Tahun 2023		Perangkat Daerah Penanggung Jawab
						Target 2022		Pagu Indikatif			Lokasi	Sumber Dana	Prioritas			Target	Pagu Indikatif	
						Semula	Menjadi	RKPD 2022	APBD 2022	RKPD 2022 Perubahan			Nasional	Daerah				
														Peningkatan Kapabilitas Aparatur				
7 01 01 2.07 10	Pengadaan Sarana dan Prasarana Gedung Kantor atau Bangunan Lainnya	Jumlah unit pengadaan sarana dan prasarana gedung kantor atau bangunan lainnya				0 unit	0 unit	0	0	10,000,000	Kab. Kebumen, Buayan, Semua Kelurahan	Dana Transfer Umum-Dana Alokasi Umum	Memperkuat Stabilitas Polhukhankam Dan Transformasi Pelayanan Publik	1. Penerapan Tata Kelola Pemerintahan yang Terintegrasi melalui e-gov dan Peningkatan Kapabilitas Aparatur	Meja , sofa, rak arsip, Laptop, LCD dan APE	0 unit	5,000,000	KECAMATAN BUAYAN
7 01 01 2.08	**Penyediaan Jasa Penunjang Urusan Pemerintahan Daerah**	Jumlah bulan penyediaan jasa penunjang urusan pemerintahan daerah	bulan		bulan	12 bulan	12 bulan	**41,100,000**	**41,100,000**	**41,100,000**						12 bulan	**41,100,000**	
7 01 01 2.08 01	Penyediaan Jasa Surat Menyurat	Jumlah bulan penyediaan jasa surat menyurat				12 bulan	12 bulan	1,100,000	1,100,000	1,100,000	Kab. Kebumen, Buayan, Semua Kelurahan	Dana Transfer Umum-Dana Alokasi Umum	Memperkuat Stabilitas Polhukhankam Dan Transformasi Pelayanan Publik	1. Penerapan Tata Kelola Pemerintahan yang Terintegrasi melalui e-gov dan Peningkatan Kapabilitas Aparatur	ASN Kecamatan Buayan	12 bulan	1,100,000	KECAMATAN BUAYAN
7 01 01 2.08 02	Penyediaan Jasa Komunikasi, Sumber Daya Air dan Listrik	Jumlah bulan penyediaan jasa komunikasi,sumber daya air dan listrik				12 bulan	12 bulan	18,000,000	18,000,000	18,000,000	Kab. Kebumen, Buayan, Semua Kelurahan	Dana Transfer Umum-Dana Alokasi Umum	Memperkuat Stabilitas Polhukhankam Dan Transformasi Pelayanan Publik	1. Penerapan Tata Kelola Pemerintahan yang Terintegrasi melalui e-gov dan Peningkatan Kapabilitas Aparatur	ASN Kecamatan Buayan	12 bulan	18,000,000	KECAMATAN BUAYAN
7 01 01 2.08 04	Penyediaan Jasa Pelayanan Umum Kantor	Jumlah bulan penyediaan jasa kebersihan kantor Jumlah orang tenaga kebersihan				12 bulan 1 orang	12 bulan 1 orang	22,000,000	22,000,000	22,000,000	Kab. Kebumen, Buayan, Semua Kelurahan	Dana Transfer Umum-Dana Alokasi Umum	Memperkuat Stabilitas Polhukhankam Dan Transformasi Pelayanan Publik	1. Penerapan Tata Kelola Pemerintahan yang Terintegrasi melalui e-gov dan Peningkatan Kapabilitas Aparatur	ASN Kecamatan Buayan	12 bulan 1 orang	22,000,000	KECAMATAN BUAYAN
7 01 01 2.09	**Pemeliharaan Barang Milik Daerah Penunjang Urusan Pemerintahan Daerah**	Jumlah unit pemeliharaan barang milik daerah penunjang urusa pemerintahan daerah	unit		unit	23 unit	23 unit	**69,500,000**	**69,500,000**	**69,500,000**						23 unit	**100,000,000**	
7 01 01 2.09 01	Penyediaan Jasa Pemeliharaan, Biaya Pemeliharaan dan Pajak Kendaraan Perorangan Dinas atau Kendaraan Dinas Jabatan	Jumlah unit penyediaan jasa pemeliharaan dan perizinan kendaraan dinas /operasional				10 unit	10 unit	35,000,000	35,000,000	35,000,000	Kab. Kebumen, Buayan, Semua Kelurahan	Dana Transfer Umum-Dana Alokasi Umum	Memperkuat Stabilitas Polhukhankam Dan Transformasi Pelayanan Publik	1. Penerapan Tata Kelola Pemerintahan yang Terintegrasi melalui e-gov dan Peningkatan Kapabilitas Aparatur	ASN Kantor Kecamatan Buayan	10 unit	35,000,000	KECAMATAN BUAYAN
7 01 01 2.09 05	Pemeliharaan Mebel	Jumlah unit pemeliharaan rutin/berkala mebeleur				2 unit	2 unit	4,000,000	4,000,000	4,000,000	Kab. Kebumen, Buayan, Semua Kelurahan	Dana Transfer Umum-Dana Alokasi Umum	Memperkuat Stabilitas Polhukhankam Dan Transformasi Pelayanan Publik	1. Penerapan Tata Kelola Pemerintahan yang Terintegrasi melalui e-gov dan Peningkatan Kapabilitas Aparatur	ASN Kantor Kecamatan Buayan	2 unit	4,000,000	KECAMATAN BUAYAN
7 01 01 2.09 06	Pemeliharaan Peralatan dan Mesin Lainnya	Jumlah unit penyediaan pemeliharaan peralatan dan mesin /pemeliharaan perbaikan peralatan kerja				9 unit	9 unit	3,000,000	3,000,000	3,000,000	Kab. Kebumen, Buayan, Semua Kelurahan	Dana Transfer Umum-Dana Alokasi Umum	Memperkuat Stabilitas Polhukhankam Dan Transformasi Pelayanan Publik	1. Penerapan Tata Kelola Pemerintahan yang Terintegrasi melalui e-gov dan Peningkatan Kapabilitas	ASN Kantor Kecamatan Buayan	9 unit	6,000,000	KECAMATAN BUAYAN

Penetapan Perubahan Rencana Kerja Pemerintah Daerah (RKPD)
Kabupaten Kebumen
Tahun 2022

Kode	Urusan/ Bidang Urusan/ Program/ Kegiatan/ Sub Kegiatan	Indikator Program/ Kegiatan/ Sub Kegiatan	Target Akhir Periode RPJMD	Realisasi Capaian RKPD Tahun 2020	Prakiraan Capaian Target RKPD Tahun 2021	Capaian Kinerja dan Kerangka Pendanaan									Kelompok Sasaran	Prakiraan Maju Rencana Tahun 2023		Perangkat Daerah Penanggung Jawab
						Target 2022		Pagu Indikatif			Lokasi	Sumber Dana	Prioritas			Target	Pagu Indikatif	
						Semula	Menjadi	RKPD 2022	APBD 2022	RKPD 2022 Perubahan			Nasional	Daerah				
														Aparatur				
7 01 01 2.09 09	Pemeliharaan/Rehabilitasi Gedung Kantor dan Bangunan Lainnya	Jumlah unit pemeliharaan/rehabilitasi gedung kantor dan banguinan lainnya				2 unit	2 unit	27,500,000	27,500,000	27,500,000	Kab. Kebumen, Buayan, Semua Kelurahan	Dana Transfer Umum-Dana Alokasi Umum	Memperkuat Stabilitas Polhukhankam Dan Transformasi Pelayanan Publik	1. Penerapan Tata Kelola Pemerintahan yang Terintegrasi melalui e-gov dan Peningkatan Kapabilitas Aparatur	ASN Kantor Kecamatan Buayan	2 unit	55,000,000	KECAMATAN BUAYAN
7 01 02	**PROGRAM PENYELENGGARAAN PEMERINTAHAN DAN PELAYANAN PUBLIK**	Indeks Kepuasan Masyarakat terhadap Pelayanan Publik Kecamatan	%		%	87 %	87 %	**62,000,000**	**62,000,000**	**62,000,000**						87 %	**60,000,000**	
7 01 02 2.04	**Pelaksanaan Urusan Pemerintahan yang Dilimpahkan kepada Camat**	Jumlah urusan pemerintahan yang dilimpahkan kepada camat	Jenis		Jenis	5 Jenis	5 Jenis	**62,000,000**	**62,000,000**	**62,000,000**						5 Jenis	**60,000,000**	
7 01 02 2.04 02	Pelaksanaan Urusan Pemerintahan yang terkait dengan Nonperizinan	Jumlah pelayanan perijinan yang dilaksanakan (KTP, KK, Kartu Kelahiran, Surat Kematian, Pindah Datang)				5 Jenis	5 Jenis	62,000,000	62,000,000	62,000,000	Kab. Kebumen, Buayan, Semua Kelurahan	Dana Transfer Umum-Dana Alokasi Umum	Memperkuat Stabilitas Polhukhankam Dan Transformasi Pelayanan Publik	1. Penerapan Tata Kelola Pemerintahan yang Terintegrasi melalui e-gov dan Peningkatan Kapabilitas Aparatur	Pemohon perijinan dan masyarakat	5 Jenis	60,000,000	KECAMATAN BUAYAN
7 01 05	**PROGRAM PENYELENGGARAAN URUSAN PEMERINTAHAN UMUM**	Indeks Kondusivitas Kecamatan	%		%	100 %	100 %	**14,000,000**	**14,000,000**	**14,000,000**						100 %	**14,000,000**	
7 01 05 2.01	**Penyelenggaraan Urusan Pemerintahan Umum sesuai Penugasan Kepala Daerah**	Jumlah kegiatan penyelenggaraan pemerintahan umum sesuai penugasan kepala daerah	kegiatan		kegiatan	2 kegiatan	2 kegiatan	**14,000,000**	**14,000,000**	**14,000,000**						2 kegiatan	**14,000,000**	
7 01 05 2.01 01	Pembinaan Wawasan Kebangsaan dan Ketahanan Nasional dalam rangka Memantapkan Pengamalan Pancasila, Pelaksanaan Undang-Undang Dasar Negara Republik Indonesia Tahun 1945, Pelestarian Bhinneka Tunggal Ika serta Pemertahanan dan Pemeliharaan Keutuhan Negara Kesatuan Republik Indonesia	Jumlah kegiatan dalam rangka HUT RI, (Hari Jadi, Karnaval, Resepsi HUT RI)				2 kegiatan	2 kegiatan	14,000,000	14,000,000	14,000,000	Kab. Kebumen, Buayan, Semua Kelurahan	Dana Transfer Umum-Dana Alokasi Umum	Memperkuat Stabilitas Polhukhankam Dan Transformasi Pelayanan Publik	1. Penerapan Tata Kelola Pemerintahan yang Terintegrasi melalui e-gov dan Peningkatan Kapabilitas Aparatur	Warga masyarakat Kec. Buayan lintas sektoral tomas , toga	2 kegiatan	14,000,000	KECAMATAN BUAYAN
7 01 06	**PROGRAM PEMBINAAN DAN PENGAWASAN PEMERINTAHAN DESA**	Persentase Desa dengan Indeks Desa Membangun Kategori Maju dan Mandiri	%		%	100 %	100 %	**150,000,000**	**150,000,000**	**150,000,000**						100 %	**161,680,000**	
7 01 06 2.01	**Fasilitasi, Rekomendasi dan Koordinasi Pembinaan dan Pengawasan Pemerintahan Desa**	Jumlah fasilitasi , rekomendasi dan koordinasi pembinaan dan pengawasan pemerintahan	kegiatan		kegiatan	6 kegiatan	6 kegiatan	**150,000,000**	**150,000,000**	**150,000,000**						6 kegiatan	**161,680,000**	

Penetapan Perubahan Rencana Kerja Pemerintah Daerah (RKPD)
Kabupaten Kebumen
Tahun 2022

Kode	Urusan/ Bidang Urusan/ Program/ Kegiatan/ Sub Kegiatan	Indikator Program/ Kegiatan/ Sub Kegiatan	Target Akhir Periode RPJMD	Realisasi Capaian RKPD Tahun 2020	Prakiraan Capaian Target RKPD Tahun 2021	Capaian Kinerja dan Kerangka Pendanaan									Kelompok Sasaran	Prakiraan Maju Rencana Tahun 2023		Perangkat Daerah Penanggung Jawab
						Target 2022		Pagu Indikatif			Lokasi	Sumber Dana	Prioritas			Target	Pagu Indikatif	
						Semula	Menjadi	RKPD 2022	APBD 2022	RKPD 2022 Perubahan			Nasional	Daerah				
7 01 06 2.01 03	Fasilitasi Pengelolaan Keuangan Desa dan Pendayagunaan Aset Desa	Jumlah desa yang terfasilitasi pengelolaan keuangan desa dan pendayagunaan aset desa				20 desa	20 desa	53,000,000	53,000,000	53,000,000	Kab. Kebumen, Buayan, Semua Kelurahan	Dana Transfer Umum-Dana Alokasi Umum	Memperkuat Stabilitas Polhukhankam Dan Transformasi Pelayanan Publik	1. Penerapan Tata Kelola Pemerintahan yang Terintegrasi melalui e-gov dan Peningkatan Kapabilitas Aparatur	Masyarakat , Lembaga dan Aparat pemerintah desa	20 desa	53,000,000	KECAMATAN BUAYAN
7 01 06 2.01 05	Fasilitasi Pelaksanaan Tugas Kepala Desa dan Perangkat Desa	Jumlah desa yang terfasilitasi pelaksanaan tugas Kades dan Perangkat Desa				20 desa	20 desa	10,000,000	10,000,000	10,000,000	Kab. Kebumen, Buayan, Semua Kelurahan	Dana Transfer Umum-Dana Alokasi Umum	Memperkuat Stabilitas Polhukhankam Dan Transformasi Pelayanan Publik	1. Penerapan Tata Kelola Pemerintahan yang Terintegrasi melalui e-gov dan Peningkatan Kapabilitas Aparatur	Masyarakat , Lembaga dan Aparat pemerintah desa	20 desa	10,000,000	KECAMATAN BUAYAN
7 01 06 2.01 11	Fasilitasi Penyelenggaraan Ketenteraman dan Ketertiban Umum	Jumlah fasilitasi penyelenggaraan ketentraman dan ketertiban umum				1 kegiatan	1 kegiatan	10,000,000	10,000,000	10,000,000	Kab. Kebumen, Buayan, Semua Kelurahan	Dana Transfer Umum-Dana Alokasi Umum	Memperkuat Stabilitas Polhukhankam Dan Transformasi Pelayanan Publik	1. Penerapan Tata Kelola Pemerintahan yang Terintegrasi melalui e-gov dan Peningkatan Kapabilitas Aparatur	Masyarakat , Lembaga dan Aparat pemerintah desa	1 kegiatan	10,000,000	KECAMATAN BUAYAN
7 01 06 2.01 13	Fasilitasi Penyusunan Perencanaan Pembangunan Partisipatif	Jumlah kegiatan fasilitasi penyelenggaraan musrenbangdes dan Musrenbangcam				2 kegiatan	2 kegiatan	15,000,000	15,000,000	15,000,000	Kab. Kebumen, Buayan, Semua Kelurahan	Dana Transfer Umum-Dana Alokasi Umum	Memperkuat Stabilitas Polhukhankam Dan Transformasi Pelayanan Publik	1. Penerapan Tata Kelola Pemerintahan yang Terintegrasi melalui e-gov dan Peningkatan Kapabilitas Aparatur	Masyarakat , Lembaga dan Aparat pemerintah desa	2 kegiatan	15,000,000	KECAMATAN BUAYAN
7 01 06 2.01 16	Fasilitasi Penyusunan Program dan Pelaksanaan Pemberdayaan Masyarakat Desa	Jumlah kegiatan Pemberdayaan Masyarakat Desa (Pembinaan PKK, UKS, BUMDES, Sosmas)				4 kegiatan	4 kegiatan	56,000,000	56,000,000	56,000,000	Kab. Kebumen, Buayan, Semua Kelurahan	Dana Transfer Umum-Dana Alokasi Umum	Memperkuat Stabilitas Polhukhankam Dan Transformasi Pelayanan Publik	1. Penerapan Tata Kelola Pemerintahan yang Terintegrasi melalui e-gov dan Peningkatan Kapabilitas Aparatur	Masyarakat , Lembaga dan Aparat pemerintah desa	4 kegiatan	51,680,000	KECAMATAN BUAYAN
7 01 06 2.01 17	Koordinasi Pendampingan Desa di Wilayahnya	Jumlah fasilitasi kegiatan penanggulangan kemiskinan (TKP2kdes dan Sembako)				2 kegiatan	2 kegiatan	6,000,000	6,000,000	6,000,000	Kab. Kebumen, Buayan, Semua Kelurahan	Dana Transfer Umum-Dana Alokasi Umum	Memperkuat Stabilitas Polhukhankam Dan Transformasi Pelayanan Publik	1. Penerapan Tata Kelola Pemerintahan yang Terintegrasi melalui e-gov dan Peningkatan Kapabilitas Aparatur	Masyarakat , Lembaga dan Aparat pemerintah desa	2 kegiatan	6,000,000	KECAMATAN BUAYAN
7 01 06 2.01 18	Koordinasi Pelaksanaan Pembangunan Kawasan Perdesaan di Wilayah Kecamatan	Jumlah fasilitasi kegiatan BUMDes				0 kegiatan	0 kegiatan	0	0	0	Kab. Kebumen, Buayan, Semua Kelurahan	Dana Transfer Umum-Dana Alokasi Umum	Memperkuat Stabilitas Polhukhankam Dan Transformasi Pelayanan Publik	1. Penerapan Tata Kelola Pemerintahan yang Terintegrasi melalui e-gov dan Peningkatan Kapabilitas Aparatur	Masyarakat , Lembaga dan Aparat pemerintah desa	0 kegiatan	16,000,000	KECAMATAN BUAYAN
TOTAL								**1,897,366,000**	**1,897,366,000**	**2,233,631,000**							**1,980,546,000**	

Penetapan Perubahan Rencana Kerja Pemerintah Daerah (RKPD)
Kabupaten Kebumen
Tahun 2022

Kode					Urusan/ Bidang Urusan/ Program/ Kegiatan/ Sub Kegiatan	Indikator Program/ Kegiatan/ Sub Kegiatan	Target Akhir Periode RPJMD	Realisasi Capaian RKPD Tahun 2020	Prakiraan Capaian Target RKPD Tahun 2021	Capaian Kinerja dan Kerangka Pendanaan								Kelompok Sasaran	Prakiraan Maju Rencana Tahun 2023		Perangkat Daerah Penanggung Jawab
										Target 2022		Pagu Indikatif			Lokasi	Sumber Dana	Prioritas			Target	Pagu Indikatif	
										Semula	Menjadi	RKPD 2022	APBD 2022	RKPD 2022 Perubahan			Nasional	Daerah				
7					**UNSUR KEWILAYAHAN**																	
7	**01**				**KECAMATAN**							**2,147,071,000**	**2,147,071,000**	**2,164,965,000**							**2,202,918,000**	
7	**01**	**01**			**PROGRAM PENUNJANG URUSAN PEMERINTAHAN DAERAH KABUPATEN/KOTA**	Cakupan Pelayanan Penunjang Urusan Pemerintahan Daerah	%		%	100 %	100 %	**1,925,821,000**	**1,925,821,000**	**1,955,715,000**							100 %	**1,981,668,000**	
7	**01**	**01**	2.01		**Perencanaan, Penganggaran, dan Evaluasi Kinerja Perangkat Daerah**	Jumlah Dokumen Perencanaan Dan Evaluasi Perangkat Daerah	Dokumen		Dokumen	11 Dokumen	11 Dokumen	**25,600,000**	**25,600,000**	**21,600,000**							11 Dokumen	**25,600,000**	
7	01	01	2.01	01	Penyusunan Dokumen Perencanaan Perangkat Daerah	Jumlah dokumen renstra dan renja yang disusun (Renja, RKA, DPA, DPPA, RKAP,Renstra 2026)				5 Dokumen	5 Dokumen	15,000,000	15,000,000	13,000,000	Kab. Kebumen, Puring, Semua Kelurahan	Dana Transfer Umum-Dana Alokasi Umum	Memperkuat Stabilitas Polhukhankam Dan Transformasi Pelayanan Publik	1. Penerapan Tata Kelola Pemerintahan yang Terintegrasi melalui e-gov dan Peningkatan Kapabilitas Aparatur	Kantor Kecamatan Puring	5 Dokumen	15,000,000	KECAMATAN PURING
7	01	01	2.01	07	Evaluasi Kinerja Perangkat Daerah	Jumlah Dokumen Evaluasi Perangkat Daerah yang disusun (LKjIP, SAKIP, LAKIP, LKPJ, LPPD, Dalev, SPIP)				6 Dokumen	6 Dokumen	10,600,000	10,600,000	8,600,000	Kab. Kebumen, Puring, Semua Kelurahan	Dana Transfer Umum-Dana Alokasi Umum	Memperkuat Stabilitas Polhukhankam Dan Transformasi Pelayanan Publik	1. Penerapan Tata Kelola Pemerintahan yang Terintegrasi melalui e-gov dan Peningkatan Kapabilitas Aparatur	Kantor Kecamatan Puring	6 Dokumen	10,600,000	KECAMATAN PURING
7	**01**	**01**	2.02		**Administrasi Keuangan Perangkat Daerah**	Jumlah bulan Addministrasi Keuangan perangkat Daerah	Bulan		Bulan	12 Bulan	12 Bulan	**1,768,605,000**	**1,768,605,000**	**1,776,499,000**							12 Bulan	**1,768,605,000**	
7	01	01	2.02	01	Penyediaan Gaji dan Tunjangan ASN	Jumlah ASN yang mendapatkan Gaji dan Tunjangan dan jumlah ASN yang mendapatkan Tamsil				16 Orang	16 Orang	1,750,605,000	1,750,605,000	1,758,499,000	Kab. Kebumen, Puring, Semua Kelurahan	Dana Transfer Umum-Dana Alokasi Umum	Memperkuat Stabilitas Polhukhankam Dan Transformasi Pelayanan Publik	1. Penerapan Tata Kelola Pemerintahan yang Terintegrasi melalui e-gov dan Peningkatan Kapabilitas Aparatur	Kantor Kecamatan Puring	16 Orang	1,750,605,000	KECAMATAN PURING
7	01	01	2.02	03	Pelaksanaan Penatausahaan dan Pengujian/Verifikasi Keuangan SKPD	Jumlah Dokumen pengelola administrasi keuangan (TU,GU,LS,UP)				4 Dokumen	4 Dokumen	18,000,000	18,000,000	18,000,000	Kab. Kebumen, Puring, Semua Kelurahan	Dana Transfer Umum-Dana Alokasi Umum	Memperkuat Stabilitas Polhukhankam Dan Transformasi Pelayanan Publik	1. Penerapan Tata Kelola Pemerintahan yang Terintegrasi melalui e-gov dan Peningkatan Kapabilitas Aparatur	Kantor Kecamatan Puring	4 Dokumen	18,000,000	KECAMATAN PURING
7	**01**	**01**	2.06		**Administrasi Umum Perangkat Daerah**	Jumlah Bulan Penyediaan Administrasi Umum Perangkat Daerah	Bulan		Bulan	12 Bulan	12 Bulan	**43,385,000**	**43,385,000**	**58,385,000**							12 Bulan	**45,385,000**	
7	01	01	2.06	01	Penyediaan Komponen Instalasi Listrik/Penerangan Bangunan Kantor	Jumlah Jenis penyediaan komponen instalasi listrik/penerangan bangunan kantor				4 jenis	4 jenis	2,000,000	2,000,000	2,000,000	Kab. Kebumen, Puring, Semua Kelurahan	Dana Transfer Umum-Dana Alokasi Umum	Memperkuat Stabilitas Polhukhankam Dan Transformasi Pelayanan Publik	1. Penerapan Tata Kelola Pemerintahan yang Terintegrasi melalui e-gov dan Peningkatan Kapabilitas Aparatur	Kantor Kecamatan Puring	4 jenis	2,000,000	KECAMATAN PURING
7	01	01	2.06	04	Penyediaan Bahan Logistik Kantor	Jumlah bulan penyediaan makanan dan minuman				12 Bulan	12 Bulan	20,000,000	20,000,000	30,000,000	Kab. Kebumen, Buayan, Semua Kelurahan	Dana Transfer Umum-Dana Alokasi Umum	Memperkuat Stabilitas Polhukhankam Dan Transformasi Pelayanan Publik	1. Penerapan Tata Kelola Pemerintahan yang Terintegrasi melalui e-gov dan Peningkatan Kapabilitas	Kantor Kecamatan Puring	12 Bulan	20,000,000	KECAMATAN PURING

Penetapan Perubahan Rencana Kerja Pemerintah Daerah (RKPD)
Kabupaten Kebumen
Tahun 2022

Kode	Urusan/ Bidang Urusan/ Program/ Kegiatan/ Sub Kegiatan	Indikator Program/ Kegiatan/ Sub Kegiatan	Target Akhir Periode RPJMD	Realisasi Capaian RKPD Tahun 2020	Prakiraan Capaian Target RKPD Tahun 2021	Capaian Kinerja dan Kerangka Pendanaan									Kelompok Sasaran	Prakiraan Maju Rencana Tahun 2023		Perangkat Daerah Penanggung Jawab
						Target 2022		Pagu Indikatif			Lokasi	Sumber Dana	Prioritas			Target	Pagu Indikatif	
						Semula	Menjadi	RKPD 2022	APBD 2022	RKPD 2022 Perubahan			Nasional	Daerah				
														Aparatur				
7 01 01 2.06 05	Penyediaan Barang Cetakan dan Penggandaan	Jumlah bulan penyediaan barang cetakan dan penggandaan				12 Bulan	12 Bulan	4,585,000	4,585,000	4,585,000	Kab. Kebumen, Puring, Semua Kelurahan	Dana Transfer Umum-Dana Alokasi Umum	Memperkuat Stabilitas Polhukhankam Dan Transformasi Pelayanan Publik	1. Penerapan Tata Kelola Pemerintahan yang Terintegrasi melalui e-gov dan Peningkatan Kapabilitas Aparatur	Kantor Kecamatan Puring	12 Bulan	4,585,000	KECAMATAN PURING
7 01 01 2.06 06	Penyediaan Bahan Bacaan dan Peraturan Perundang-undangan	Jumlah bulan bacaan dan peraturan perundang-undangan (Suara Merdeka, Kebumen Expres dan Tabloid)				12 Bulan	12 Bulan	1,800,000	1,800,000	1,800,000	Kab. Kebumen, Puring, Semua Kelurahan	Dana Transfer Umum-Dana Alokasi Umum	Memperkuat Stabilitas Polhukhankam Dan Transformasi Pelayanan Publik	1. Penerapan Tata Kelola Pemerintahan yang Terintegrasi melalui e-gov dan Peningkatan Kapabilitas Aparatur	Kantor Kecamatan Puring	12 Bulan	1,800,000	KECAMATAN PURING
7 01 01 2.06 07	Penyediaan Bahan/Material	Jumlah bulan penyediaan Alat Tulis Kantor				12 Bulan	12 Bulan	9,000,000	9,000,000	14,000,000	Kab. Kebumen, Puring, Semua Kelurahan	Dana Transfer Umum-Dana Alokasi Umum	Memperkuat Stabilitas Polhukhankam Dan Transformasi Pelayanan Publik	1. Penerapan Tata Kelola Pemerintahan yang Terintegrasi melalui e-gov dan Peningkatan Kapabilitas Aparatur	Kantor Kecamatan Puring	12 Bulan	9,000,000	KECAMATAN PURING
7 01 01 2.06 09	Penyelenggaraan Rapat Koordinasi dan Konsultasi SKPD	Jumlah bulan rapat-rapat dan konsultasi ke luar daerah				12 Bulan	12 Bulan	4,000,000	4,000,000	4,000,000	Kab. Kebumen, Puring, Semua Kelurahan	Dana Transfer Umum-Dana Alokasi Umum	Memperkuat Stabilitas Polhukhankam Dan Transformasi Pelayanan Publik	1. Penerapan Tata Kelola Pemerintahan yang Terintegrasi melalui e-gov dan Peningkatan Kapabilitas Aparatur	Kantor Kecamatan Puring	12 Bulan	6,000,000	KECAMATAN PURING
7 01 01 2.06 10	Penatausahaan Arsip Dinamis pada SKPD	Jumlah bulan penatausahaan arsip dinamis				12 Bulan	12 Bulan	2,000,000	2,000,000	2,000,000	Kab. Kebumen, Puring, Semua Kelurahan	Dana Transfer Umum-Dana Alokasi Umum	Memperkuat Stabilitas Polhukhankam Dan Transformasi Pelayanan Publik	1. Penerapan Tata Kelola Pemerintahan yang Terintegrasi melalui e-gov dan Peningkatan Kapabilitas Aparatur	Kantor Kecamatan Puring	12 Bulan	2,000,000	KECAMATAN PURING
7 01 01 2.07	**Pengadaan Barang Milik Daerah Penunjang Urusan Pemerintah Daerah**	Jumlah Unit Pengadaan Barang Milik Daerah Penunjang Urusan Pemerintah DaerahJumlah Unit Pengadaan Barang Milik Daerah Penunjang Urusan Pemerintah DaerahBarang Milik Daerah Penunjang Pemerintah Daerah	Unit		Unit	0 Unit	0 Unit	**0**	**0**	**10,000,000**						0 Unit	**23,000,000**	
7 01 01 2.07 02	Pengadaan Kendaraan Dinas Operasional atau Lapangan	Jumlah unit pengadaan kendaraan dinas/operasional				0 Unit	0 Unit	0	0	0	Kab. Kebumen, Puring, Semua Kelurahan	Dana Transfer Umum-Dana Alokasi Umum	Memperkuat Stabilitas Polhukhankam Dan Transformasi Pelayanan Publik	1. Penerapan Tata Kelola Pemerintahan yang Terintegrasi melalui e-gov dan Peningkatan Kapabilitas Aparatur	Kantor Kecamatan Puring	0 Unit	0	KECAMATAN PURING
7 01 01 2.07 05	Pengadaan Mebel	Jumlah unit pengadaan mebeleur (kursi tamu ruang camat)				0 Unit	0 Unit	0	0	0	Kab. Kebumen, Puring, Semua Kelurahan	Dana Transfer Umum-Dana Alokasi Umum	Memperkuat Stabilitas Polhukhankam Dan Transformasi Pelayanan Publik	1. Penerapan Tata Kelola Pemerintahan yang Terintegrasi melalui e-gov dan Peningkatan Kapabilitas Aparatur	Kantor Kecamatan Puring	0 Unit	10,000,000	KECAMATAN PURING

Penetapan Perubahan Rencana Kerja Pemerintah Daerah (RKPD)
Kabupaten Kebumen
Tahun 2022

Kode	Urusan/ Bidang Urusan/ Program/ Kegiatan/ Sub Kegiatan	Indikator Program/ Kegiatan/ Sub Kegiatan	Target Akhir Periode RPJMD	Realisasi Capaian RKPD Tahun 2020	Prakiraan Capaian Target RKPD Tahun 2021	Capaian Kinerja dan Kerangka Pendanaan									Kelompok Sasaran	Prakiraan Maju Rencana Tahun 2023		Perangkat Daerah Penanggung Jawab
						Target 2022		Pagu Indikatif			Lokasi	Sumber Dana	Prioritas			Target	Pagu Indikatif	
						Semula	Menjadi	RKPD 2022	APBD 2022	RKPD 2022 Perubahan			Nasional	Daerah				
7 01 01 2.07 06	Pengadaan Peralatan dan Mesin Lainnya	Jumlah unit Pengadaan Peralatan dan Mesin Lainnya (Komputer, Printer, Kipas Angin /Blower dan Sound Syistem Portable				0 Unit	0 Unit	0	0	0	Kab. Kebumen, Puring, Semua Kelurahan	Dana Transfer Umum-Dana Alokasi Umum	Memperkuat Stabilitas Polhukhankam Dan Transformasi Pelayanan Publik	1. Penerapan Tata Kelola Pemerintahan yang Terintegrasi melalui e-gov dan Peningkatan Kapabilitas Aparatur	Kantor Kecamatan Puring	0 Unit	13,000,000	KECAMATAN PURING
7 01 01 2.07 10	Pengadaan Sarana dan Prasarana Gedung Kantor atau Bangunan Lainnya	Jumlah unit pengadaan perlengkapan gedung kantor				0 Unit	0 Unit	0	0	10,000,000	Kab. Kebumen, Puring, Semua Kelurahan	Dana Transfer Umum-Dana Alokasi Umum	Memperkuat Stabilitas Polhukhankam Dan Transformasi Pelayanan Publik	1. Penerapan Tata Kelola Pemerintahan yang Terintegrasi melalui e-gov dan Peningkatan Kapabilitas Aparatur	Kantor Kecamatan Puring	0 Unit	0	KECAMATAN PURING
7 01 01 2.08	**Penyediaan Jasa Penunjang Urusan Pemerintahan Daerah**	Jumlah Bulan Penyediaan Jasa PenunjangUrusan Pemerintahan Daerah	Bulan		Bulan	12 Bulan	12 Bulan	**33,100,000**	**33,100,000**	**29,100,000**						12 Bulan	**33,100,000**	
7 01 01 2.08 01	Penyediaan Jasa Surat Menyurat	Jumlah bulan penyediaan jasa surat menyurat				12 Bulan	12 Bulan	1,100,000	1,100,000	1,100,000	Kab. Kebumen, Puring, Semua Kelurahan	Dana Transfer Umum-Dana Alokasi Umum	Memperkuat Stabilitas Polhukhankam Dan Transformasi Pelayanan Publik	1. Penerapan Tata Kelola Pemerintahan yang Terintegrasi melalui e-gov dan Peningkatan Kapabilitas Aparatur	Kantor Kecamatan Puring	12 Bulan	1,100,000	KECAMATAN PURING
7 01 01 2.08 02	Penyediaan Jasa Komunikasi, Sumber Daya Air dan Listrik	Jumlah Bulan Penyediaan Jasa Komunikasisumber daya air dan listrik				12 Bulan	12 Bulan	15,000,000	15,000,000	11,000,000	Semua Kab/Kota, Semua Kecamatan, Semua Kelurahan	Dana Transfer Umum-Dana Alokasi Umum	Memperkuat Stabilitas Polhukhankam Dan Transformasi Pelayanan Publik	1. Penerapan Tata Kelola Pemerintahan yang Terintegrasi melalui e-gov dan Peningkatan Kapabilitas Aparatur	Kantor Kecamatan Puring	12 Bulan	15,000,000	KECAMATAN PURING
7 01 01 2.08 04	Penyediaan Jasa Pelayanan Umum Kantor	Jumlah bulan penyedia jasa kebersihan kantor				12 Bulan	12 Bulan	17,000,000	17,000,000	17,000,000	Kab. Kebumen, Puring, Semua Kelurahan	Dana Transfer Umum-Dana Alokasi Umum	Memperkuat Stabilitas Polhukhankam Dan Transformasi Pelayanan Publik	1. Penerapan Tata Kelola Pemerintahan yang Terintegrasi melalui e-gov dan Peningkatan Kapabilitas Aparatur	Kantor Kecamatan Puring	12 Bulan	17,000,000	KECAMATAN PURING
7 01 01 2.09	**Pemeliharaan Barang Milik Daerah Penunjang Urusan Pemerintahan Daerah**	Jumlah Unit Pemeliharaan Barang Milik DaerahPenunjang Urusan Pemerintahan Daerah	Unit		Unit	19 Unit	19 Unit	**55,131,000**	**55,131,000**	**60,131,000**						19 Unit	**85,978,000**	
7 01 01 2.09 02	Penyediaan Jasa Pemeliharaan, Biaya Pemeliharaan, Pajak, dan Perizinan Kendaraan Dinas Operasional atau Lapangan	Jumlah unit penyediaan jasa pemeliharaan, biaya pemeliharaan, pajak dan perizinan kendaraan dinas operasional				14 Unit	14 Unit	27,000,000	27,000,000	32,000,000	Kab. Kebumen, Puring, Semua Kelurahan	Dana Transfer Umum-Dana Alokasi Umum	Memperkuat Stabilitas Polhukhankam Dan Transformasi Pelayanan Publik	1. Penerapan Tata Kelola Pemerintahan yang Terintegrasi melalui e-gov dan Peningkatan Kapabilitas Aparatur	Kantor Kecamatan Puring	14 Unit	30,978,000	KECAMATAN PURING
7 01 01 2.09 05	Pemeliharaan Mebel	Jumlah unit pemeliharaan rutin/berkala mebeleur				1 Unit	1 Unit	1,000,000	1,000,000	1,000,000	Kab. Kebumen, Puring, Semua Kelurahan	Dana Transfer Umum-Dana Alokasi Umum	Memperkuat Stabilitas Polhukhankam Dan Transformasi Pelayanan Publik	1. Penerapan Tata Kelola Pemerintahan yang Terintegrasi melalui e-gov dan Peningkatan Kapabilitas Aparatur	Kantor Kecamatan Puring	1 Unit	1,000,000	KECAMATAN PURING

Penetapan Perubahan Rencana Kerja Pemerintah Daerah (RKPD)
Kabupaten Kebumen
Tahun 2022

Kode	Urusan/ Bidang Urusan/ Program/ Kegiatan/ Sub Kegiatan	Indikator Program/ Kegiatan/ Sub Kegiatan	Target Akhir Periode RPJMD	Realisasi Capaian RKPD Tahun 2020	Prakiraan Capaian Target RKPD Tahun 2021	Capaian Kinerja dan Kerangka Pendanaan									Kelompok Sasaran	Prakiraan Maju Rencana Tahun 2023		Perangkat Daerah Penanggung Jawab
						Target 2022		Pagu Indikatif			Lokasi	Sumber Dana	Prioritas			Target	Pagu Indikatif	
						Semula	Menjadi	RKPD 2022	APBD 2022	RKPD 2022 Perubahan			Nasional	Daerah				
7 01 01 2.09 06	Pemeliharaan Peralatan dan Mesin Lainnya	Jumlah unit pemeliharaan/rehabilitasi gedung kantor dan banguinan lainnya				2 Unit	2 Unit	2,000,000	2,000,000	2,000,000	Kab. Kebumen, Puring, Semua Kelurahan	Dana Transfer Umum-Dana Alokasi Umum	Memperkuat Stabilitas Polhukhankam Dan Transformasi Pelayanan Publik	1. Penerapan Tata Kelola Pemerintahan yang Terintegrasi melalui e-gov dan Peningkatan Kapabilitas Aparatur	Kantor Kecamatan Puring	2 Unit	4,000,000	KECAMATAN PURING
7 01 01 2.09 09	Pemeliharaan/Rehabilitasi Gedung Kantor dan Bangunan Lainnya	Jumlah Unit Pemeliharaan rutin/berkala Gedung Kantor				2 Unit	2 Unit	25,131,000	25,131,000	25,131,000	Kab. Kebumen, Puring, Semua Kelurahan	Dana Transfer Umum-Dana Alokasi Umum	Memperkuat Stabilitas Polhukhankam Dan Transformasi Pelayanan Publik	1. Penerapan Tata Kelola Pemerintahan yang Terintegrasi melalui e-gov dan Peningkatan Kapabilitas Aparatur	Kantor Kecamatan Puring	2 Unit	50,000,000	KECAMATAN PURING
7 01 02	**PROGRAM PENYELENGGARAAN PEMERINTAHAN DAN PELAYANAN PUBLIK**	Indeks Kepuasan Masyarakat terhadap Pelayanan Publik Kecamatan	%		%	100 %	100 %	**63,000,000**	**63,000,000**	**61,000,000**						100 %	**62,000,000**	
7 01 02 2.04	**Pelaksanaan Urusan Pemerintahan yang Dilimpahkan kepada Camat**	Jumlah Urusan Pemerintahan yang dilimpahkan kepada CamatJumlah Urusan Pemerintahan yang dilimpahkan kepada CamatJumlah UJumlah Urusan Pemerintahan yang dilimpahkan kepada Camatrusan Pemerintahan yang dilimpahkan kepada Camat	Jenis		Jenis	7 Jenis	7 Jenis	**63,000,000**	**63,000,000**	**61,000,000**						7 Jenis	**62,000,000**	
7 01 02 2.04 02	Pelaksanaan Urusan Pemerintahan yang terkait dengan Nonperizinan	Jumlah pelayanan perijinan yang dilaksanakan (KTP, KK, Kartu Kelahiran, Surat Kematian, Pindah Datang, Rekom SKCK, Ijin Keramaian)				7 Jenis	7 Jenis	63,000,000	63,000,000	61,000,000	Kab. Kebumen, Puring, Semua Kelurahan	Dana Transfer Umum-Dana Alokasi Umum	Memperkuat Stabilitas Polhukhankam Dan Transformasi Pelayanan Publik	1. Penerapan Tata Kelola Pemerintahan yang Terintegrasi melalui e-gov dan Peningkatan Kapabilitas Aparatur 1. Penerapan Tata Kelola Pemerintahan yang Terintegrasi melalui e-gov dan Peningkatan Kapabilitas Aparatur 1. Penerapan Tata Kelola Pemerintahan yang Terintegrasi melalui e-gov dan Peningkatan Kapabilitas Aparatur	Kantor Kecamatan Puring	7 Jenis	62,000,000	KECAMATAN PURING
7 01 05	**PROGRAM PENYELENGGARAAN URUSAN PEMERINTAHAN UMUM**	Indeks Kondusivitas Kecamatan	%		%	100 %	100 %	**19,500,000**	**19,500,000**	**19,500,000**						100 %	**19,500,000**	
7 01 05 2.01	**Penyelenggaraan Urusan Pemerintahan Umum sesuai Penugasan Kepala**	Jumlah Kegiatan Penyelenggaraan Pemerintahan Umum sesuai Penugasan Kepala Daerah	Kegiatan		Kegiatan	2 Kegiatan	2 Kegiatan	**19,500,000**	**19,500,000**	**19,500,000**						2 Kegiatan	**19,500,000**	

Penetapan Perubahan Rencana Kerja Pemerintah Daerah (RKPD)
Kabupaten Kebumen
Tahun 2022

Kode	Urusan/ Bidang Urusan/ Program/ Kegiatan/ Sub Kegiatan	Indikator Program/ Kegiatan/ Sub Kegiatan	Target Akhir Periode RPJMD	Realisasi Capaian RKPD Tahun 2020	Prakiraan Capaian Target RKPD Tahun 2021	Capaian Kinerja dan Kerangka Pendanaan									Kelompok Sasaran	Prakiraan Maju Rencana Tahun 2023		Perangkat Daerah Penanggung Jawab
						Target 2022		Pagu Indikatif			Lokasi	Sumber Dana	Prioritas			Target	Pagu Indikatif	
						Semula	Menjadi	RKPD 2022	APBD 2022	RKPD 2022 Perubahan			Nasional	Daerah				
	Daerah																	
7 01 05 2.01 01	Pembinaan Wawasan Kebangsaan dan Ketahanan Nasional dalam rangka Memantapkan Pengamalan Pancasila, Pelaksanaan Undang-Undang Dasar Negara Republik Indonesia Tahun 1945, Pelestarian Bhinneka Tunggal Ika serta Pemertahanan dan Pemeliharaan Keutuhan Negara Kesatuan Republik Indonesia	Jumlah kegiatan dalam rangka HUT RI, (Hari Jadi, Karnaval, Resepsi HUT RI)				2 Kegiatan	2 Kegiatan	19,500,000	19,500,000	19,500,000	Kab. Kebumen, Puring, Semua Kelurahan	Dana Transfer Umum-Dana Alokasi Umum	Memperkuat Stabilitas Polhukhankam Dan Transformasi Pelayanan Publik	1. Penerapan Tata Kelola Pemerintahan yang Terintegrasi melalui e-gov dan Peningkatan Kapabilitas Aparatur	Kantor Kecamatan Puring	2 Kegiatan	19,500,000	KECAMATAN PURING
7 01 06	**PROGRAM PEMBINAAN DAN PENGAWASAN PEMERINTAHAN DESA**	Persentase Desa dengan Indeks Desa Membangun Kategori Maju dan Mandiri	%		%	100 %	100 %	**138,750,000**	**138,750,000**	**128,750,000**						100 %	**139,750,000**	
7 01 06 2.01	**Fasilitasi, Rekomendasi dan Koordinasi Pembinaan dan Pengawasan Pemerintahan Desa**	Jumlah Kegiatan Fasilitasi, Rekomendasidan Koordinasi Pembinaan dan Pengawasan Pemerintahan	Kegiatan		Kegiatan	7 Kegiatan	7 Kegiatan	**138,750,000**	**138,750,000**	**128,750,000**						7 Kegiatan	**139,750,000**	
7 01 06 2.01 03	Fasilitasi Pengelolaan Keuangan Desa dan Pendayagunaan Aset Desa	Jumlah desa yang terfasilitasi pengelolaan keuangan desa dan pendayagunaan aset desa				23 Desa	23 Desa	40,000,000	40,000,000	38,000,000	Kab. Kebumen, Puring, Semua Kelurahan	Dana Transfer Umum-Dana Alokasi Umum	Memperkuat Stabilitas Polhukhankam Dan Transformasi Pelayanan Publik	1. Penerapan Tata Kelola Pemerintahan yang Terintegrasi melalui e-gov dan Peningkatan Kapabilitas Aparatur	Kantor Kecamatan Puring	23 Desa	40,000,000	KECAMATAN PURING
7 01 06 2.01 06	Fasilitasi Pelaksanaan Pemilihan Kepala Desa	Jumlah Desa yang difalitasi Pemilihan Kepala Desa				0 desa	0 desa	0	0	0	Kab. Kebumen, Puring, Semua Kelurahan	Dana Transfer Umum-Dana Alokasi Umum	Memperkuat Stabilitas Polhukhankam Dan Transformasi Pelayanan Publik	1. Penerapan Tata Kelola Pemerintahan yang Terintegrasi melalui e-gov dan Peningkatan Kapabilitas Aparatur	Kantor Kecamatan Puring	0 desa	0	KECAMATAN PURING
7 01 06 2.01 08	Rekomendasi Pengangkatan dan Pemberhentian Perangkat Desa	Jumlah Fasilitasi Kegiatan Pengangkatan dan Pemberhentian Perangkat Desa				2 Kegiatan	2 Kegiatan	1,000,000	1,000,000	1,000,000	Kab. Kebumen, Puring, Semua Kelurahan	Dana Transfer Umum-Dana Alokasi Umum	Memperkuat Stabilitas Polhukhankam Dan Transformasi Pelayanan Publik	1. Penerapan Tata Kelola Pemerintahan yang Terintegrasi melalui e-gov dan Peningkatan Kapabilitas Aparatur	Kantor Kecamatan Puring	2 Kegiatan	1,000,000	KECAMATAN PURING
7 01 06 2.01 09	Fasilitasi Sinkronisasi Perencanaan Pembangunan Daerah dengan Pembangunan Desa	Jumlah dokumen sinkronisasi percepatan pembangunan daerah dengan pembangunan desa (profil dan IPMD)				2 Dokumen	2 Dokumen	11,750,000	11,750,000	10,750,000	Kab. Kebumen, Puring, Semua Kelurahan	Dana Transfer Umum-Dana Alokasi Umum	Memperkuat Stabilitas Polhukhankam Dan Transformasi Pelayanan Publik	1. Penerapan Tata Kelola Pemerintahan yang Terintegrasi melalui e-gov dan Peningkatan Kapabilitas Aparatur	Kantor Kecamatan Puring	2 Dokumen	11,750,000	KECAMATAN PURING
7 01 06 2.01 11	Fasilitasi Penyelenggaraan Ketenteraman dan Ketertiban Umum	Jumlah kegiatan fasilitasi penyelenggaraan ketentraman dan ketertiban umum				1 Kegiatan	1 Kegiatan	9,000,000	9,000,000	9,000,000	Kab. Kebumen, Puring, Semua Kelurahan	Dana Transfer Umum-Dana Alokasi Umum	Memperkuat Stabilitas Polhukhankam Dan Transformasi Pelayanan Publik	1. Penerapan Tata Kelola Pemerintahan yang Terintegrasi melalui e-gov dan	Kantor Kecamatan Puring	1 Kegiatan	10,000,000	KECAMATAN PURING

Penetapan Perubahan Rencana Kerja Pemerintah Daerah (RKPD)
Kabupaten Kebumen
Tahun 2022

Kode	Urusan/ Bidang Urusan/ Program/ Kegiatan/ Sub Kegiatan	Indikator Program/ Kegiatan/ Sub Kegiatan	Target Akhir Periode RPJMD	Realisasi Capaian RKPD Tahun 2020	Prakiraan Capaian Target RKPD Tahun 2021	Capaian Kinerja dan Kerangka Pendanaan									Kelompok Sasaran	Prakiraan Maju Rencana Tahun 2023		Perangkat Daerah Penanggung Jawab
						Target 2022		Pagu Indikatif			Lokasi	Sumber Dana	Prioritas			Target	Pagu Indikatif	
						Semula	Menjadi	RKPD 2022	APBD 2022	RKPD 2022 Perubahan			Nasional	Daerah				
														Peningkatan Kapabilitas Aparatur				
7 01 06 2.01 13	Fasilitasi Penyusunan Perencanaan Pembangunan Partisipatif	Jumlah Kegiatan Fasilitasi Penyelenggaran Musrenbangdes/kel dan musrenbangcam				2 Kegiatan	2 Kegiatan	31,000,000	31,000,000	27,000,000	Kab. Kebumen, Puring, Semua Kelurahan	Dana Transfer Umum-Dana Alokasi Umum	Memperkuat Stabilitas Polhukhankam Dan Transformasi Pelayanan Publik	1. Penerapan Tata Kelola Pemerintahan yang Terintegrasi melalui e-gov dan Peningkatan Kapabilitas Aparatur	Kantor Kecamatan Puring	2 Kegiatan	31,000,000	KECAMATAN PURING
7 01 06 2.01 16	Fasilitasi Penyusunan Program dan Pelaksanaan Pemberdayaan Masyarakat Desa	Jumlah Kegiatan Pemberdayaan Masyarakat Desa (PKK,UKS,BUMDES,Sosial Masyarakat)				4 Kegiatan	4 Kegiatan	36,000,000	36,000,000	35,000,000	Kab. Kebumen, Puring, Semua Kelurahan	Dana Transfer Umum-Dana Alokasi Umum	Memperkuat Stabilitas Polhukhankam Dan Transformasi Pelayanan Publik	1. Penerapan Tata Kelola Pemerintahan yang Terintegrasi melalui e-gov dan Peningkatan Kapabilitas Aparatur	Kantor Kecamatan Puring	4 Kegiatan	36,000,000	KECAMATAN PURING
7 01 06 2.01 17	Koordinasi Pendampingan Desa di Wilayahnya	Jumlah fasilitasi kegiatan pendampiangan Desa (Bansos Sembako)				2 Kegiatan	2 Kegiatan	10,000,000	10,000,000	8,000,000	Kab. Kebumen, Puring, Semua Kelurahan	Dana Transfer Umum-Dana Alokasi Umum	Memperkuat Stabilitas Polhukhankam Dan Transformasi Pelayanan Publik	1. Penerapan Tata Kelola Pemerintahan yang Terintegrasi melalui e-gov dan Peningkatan Kapabilitas Aparatur	Kantor Kecamatan Puring	2 Kegiatan	10,000,000	KECAMATAN PURING
TOTAL								**2,147,071,000**	**2,147,071,000**	**2,164,965,000**							**2,202,918,000**	

Penetapan Perubahan Rencana Kerja Pemerintah Daerah (RKPD)
Kabupaten Kebumen
Tahun 2022

Kode					Urusan/ Bidang Urusan/ Program/ Kegiatan/ Sub Kegiatan	Indikator Program/ Kegiatan/ Sub Kegiatan	Target Akhir Periode RPJMD	Realisasi Capaian RKPD Tahun 2020	Prakiraan Capaian Target RKPD Tahun 2021	Capaian Kinerja dan Kerangka Pendanaan								Kelompok Sasaran	Prakiraan Maju Rencana Tahun 2023		Perangkat Daerah Penanggung Jawab
										Target 2022		Pagu Indikatif			Lokasi	Sumber Dana	Prioritas			Target	Pagu Indikatif	
										Semula	Menjadi	RKPD 2022	APBD 2022	RKPD 2022 Perubahan			Nasional	Daerah				
7					**UNSUR KEWILAYAHAN**																	
7	**01**				**KECAMATAN**							**2,038,628,000**	**2,038,628,000**	**2,073,963,793**							**2,544,300,000**	
7	**01**	**01**			**PROGRAM PENUNJANG URUSAN PEMERINTAHAN DAERAH KABUPATEN/KOTA**	Cakupan Pelayanan Penunjangan Urusan Pemerintahan Daerah	%		%	100 %	100 %	**1,846,933,000**	**1,846,933,000**	**1,882,268,793**						100 %	**2,314,500,000**	
7	**01**	**01**	2.01		**Perencanaan, Penganggaran, dan Evaluasi Kinerja Perangkat Daerah**	Jumlah dokumen perencanaan dan evaluasi kinerja perangkat daerah	Dokumen		Dokumen	10 Dokumen	10 Dokumen	**16,800,000**	**16,800,000**	**16,800,000**						10 Dokumen	**19,000,000**	
7	01	01	2.01	01	Penyusunan Dokumen Perencanaan Perangkat Daerah	Jumlah dokumen renstra dan renja yang disusun (Renstra, Renja, RKA, DPA, DPPA, RKAP,Renstra 2026)				5 Dokumen	5 Dokumen	12,627,000	12,627,000	12,627,000	Kab. Kebumen, Petanahan, Semua Kelurahan	Dana Transfer Umum-Dana Alokasi Umum	Memperkuat Stabilitas Polhukhankam Dan Transformasi Pelayanan Publik	1. Penerapan Tata Kelola Pemerintahan yang Terintegrasi melalui e-gov dan Peningkatan Kapabilitas Aparatur	Aparatur Kecamatan Petanahan	5 Dokumen	13,000,000	KECAMATAN PETANAHAN
7	01	01	2.01	07	Evaluasi Kinerja Perangkat Daerah	Jumlah Dokumen Evaluasi dan Data Perangkat Daerah yang disusun				5 Dokumen	5 Dokumen	4,173,000	4,173,000	4,173,000	Kab. Kebumen, Petanahan, Semua Kelurahan	Dana Transfer Umum-Dana Alokasi Umum	Memperkuat Stabilitas Polhukhankam Dan Transformasi Pelayanan Publik	1. Penerapan Tata Kelola Pemerintahan yang Terintegrasi melalui e-gov dan Peningkatan Kapabilitas Aparatur	Aparatur Kecamatan Petanahan	5 Dokumen	6,000,000	KECAMATAN PETANAHAN
7	**01**	**01**	2.02		**Administrasi Keuangan Perangkat Daerah**	Jumlah bulan administrasi keuangan perangkat daerah	Bulan		Bulan	12 Bulan	12 Bulan	**1,686,352,000**	**1,686,352,000**	**1,704,076,000**						12 Bulan	**2,040,000,000**	
7	01	01	2.02	01	Penyediaan Gaji dan Tunjangan ASN	Jumlah ASN yang mendapatkan Gaji dan Tunjangan dan jumlah ASN yang mendapatkan Tamsil				17 Orang	17 Orang	1,651,352,000	1,651,352,000	1,669,076,000	Kab. Kebumen, Petanahan, Semua Kelurahan	Dana Transfer Umum - Dana Alokasi Umum	Memperkuat Stabilitas Polhukhankam Dan Transformasi Pelayanan Publik	1. Penerapan Tata Kelola Pemerintahan yang Terintegrasi melalui e-gov dan Peningkatan Kapabilitas Aparatur	Kecamatan Petanahan	17 Orang	2,000,000,000	KECAMATAN PETANAHAN
7	01	01	2.02	03	Pelaksanaan Penatausahaan dan Pengujian/Verifikasi Keuangan SKPD	Jumlah Dokumen pengelola administrasi keuangan (TU,GU,LS,UP)				4 Dokumen	4 Dokumen	35,000,000	35,000,000	35,000,000	Kab. Kebumen, Petanahan, Semua Kelurahan	Dana Transfer Umum - Dana Alokasi Umum	Memperkuat Stabilitas Polhukhankam Dan Transformasi Pelayanan Publik	1. Penerapan Tata Kelola Pemerintahan yang Terintegrasi melalui e-gov dan Peningkatan Kapabilitas Aparatur	Kecamatan Petanahan	4 Dokumen	40,000,000	KECAMATAN PETANAHAN
7	**01**	**01**	2.06		**Administrasi Umum Perangkat Daerah**	Jumlah bulan penyediaan Administrasi Umum Perangkat Daerah	Bulan		Bulan	12 Bulan	12 Bulan	**46,781,000**	**46,781,000**	**46,781,000**						12 Bulan	**52,000,000**	
7	01	01	2.06	01	Penyediaan Komponen Instalasi Listrik/Penerangan Bangunan Kantor	Jumlah Jenis penyediaan komponen instalasi listrik/penerangan bangunan kantor				4 Jenis	4 Jenis	3,667,000	3,667,000	3,667,000	Kab. Kebumen, Petanahan, Semua Kelurahan	Dana Transfer Umum - Dana Alokasi Umum	Memperkuat Stabilitas Polhukhankam Dan Transformasi Pelayanan Publik	1. Penerapan Tata Kelola Pemerintahan yang Terintegrasi melalui e-gov dan Peningkatan Kapabilitas Aparatur	Kecamatan Petanahan	4 Jenis	4,000,000	KECAMATAN PETANAHAN
7	01	01	2.06	04	Penyediaan Bahan Logistik Kantor	Jumlah Bulan Penyediaan Makanan dan Minuman Rapat				12 Bulan	12 Bulan	20,614,000	20,614,000	20,614,000	Kab. Kebumen, Petanahan, Semua Kelurahan	Dana Transfer Umum-Dana Alokasi Umum	Memperkuat Stabilitas Polhukhankam Dan Transformasi Pelayanan Publik	1. Penerapan Tata Kelola Pemerintahan yang Terintegrasi melalui e-gov dan Peningkatan Kapabilitas	Kecamatan Petanahan	12 Bulan	22,000,000	KECAMATAN PETANAHAN

Penetapan Perubahan Rencana Kerja Pemerintah Daerah (RKPD)
Kabupaten Kebumen
Tahun 2022

Kode	Urusan/ Bidang Urusan/ Program/ Kegiatan/ Sub Kegiatan	Indikator Program/ Kegiatan/ Sub Kegiatan	Target Akhir Periode RPJMD	Realisasi Capaian RKPD Tahun 2020	Prakiraan Capaian Target RKPD Tahun 2021	Capaian Kinerja dan Kerangka Pendanaan									Kelompok Sasaran	Prakiraan Maju Rencana Tahun 2023		Perangkat Daerah Penanggung Jawab
						Target 2022		Pagu Indikatif			Lokasi	Sumber Dana	Prioritas			Target	Pagu Indikatif	
						Semula	Menjadi	RKPD 2022	APBD 2022	RKPD 2022 Perubahan			Nasional	Daerah				
														Aparatur				
7 01 01 2.06 05	Penyediaan Barang Cetakan dan Penggandaan	Jumlah bulan Penyediaan Barang Cetakan dan Penggandaan				12 Bulan	12 Bulan	7,000,000	7,000,000	7,000,000	Kab. Kebumen, Petanahan, Semua Kelurahan	Dana Transfer Umum-Dana Alokasi Umum	Memperkuat Stabilitas Polhukhankam Dan Transformasi Pelayanan Publik	1. Penerapan Tata Kelola Pemerintahan yang Terintegrasi melalui e-gov dan Peningkatan Kapabilitas Aparatur	Kecamatan Petanahan	12 Bulan	7,500,000	KECAMATAN PETANAHAN
7 01 01 2.06 06	Penyediaan Bahan Bacaan dan Peraturan Perundang-undangan	Jumlah Bulan Penyediaan Bahan Bacaan dan Peraturan Perundang-undangan				12 Bulan	12 Bulan	2,000,000	2,000,000	2,000,000	Kab. Kebumen, Petanahan, Semua Kelurahan	Dana Transfer Umum-Dana Alokasi Umum	Memperkuat Stabilitas Polhukhankam Dan Transformasi Pelayanan Publik	1. Penerapan Tata Kelola Pemerintahan yang Terintegrasi melalui e-gov dan Peningkatan Kapabilitas Aparatur	Kecamatan Petanahan	12 Bulan	2,000,000	KECAMATAN PETANAHAN
7 01 01 2.06 07	Penyediaan Bahan/Material	Jumlah Bulan Penyediaan Alat Tulis Kantor				12 Bulan	12 Bulan	10,000,000	10,000,000	10,000,000	Kab. Kebumen, Petanahan, Semua Kelurahan	Dana Transfer Umum-Dana Alokasi Umum	Memperkuat Stabilitas Polhukhankam Dan Transformasi Pelayanan Publik	1. Penerapan Tata Kelola Pemerintahan yang Terintegrasi melalui e-gov dan Peningkatan Kapabilitas Aparatur	Kecamatan Petanahan	12 Bulan	13,000,000	KECAMATAN PETANAHAN
7 01 01 2.06 09	Penyelenggaraan Rapat Koordinasi dan Konsultasi SKPD	Jumlah bulan Penyelenggaraan Rapat-rapat Koordinasi dan Konsultasi Keluar Daerah				12 Bulan	12 Bulan	1,500,000	1,500,000	1,500,000	Kab. Kebumen, Petanahan, Semua Kelurahan	Dana Transfer Umum-Dana Alokasi Umum	Memperkuat Stabilitas Polhukhankam Dan Transformasi Pelayanan Publik	1. Penerapan Tata Kelola Pemerintahan yang Terintegrasi melalui e-gov dan Peningkatan Kapabilitas Aparatur	Kecamatan Petanahan	12 Bulan	1,500,000	KECAMATAN PETANAHAN
7 01 01 2.06 10	Penatausahaan Arsip Dinamis pada SKPD	Jumlah bulan penatausahaan arsip dinamis				12 Bulan	12 Bulan	2,000,000	2,000,000	2,000,000	Kab. Kebumen, Petanahan, Semua Kelurahan	Dana Transfer Umum-Dana Alokasi Umum	Memperkuat Stabilitas Polhukhankam Dan Transformasi Pelayanan Publik	1. Penerapan Tata Kelola Pemerintahan yang Terintegrasi melalui e-gov dan Peningkatan Kapabilitas Aparatur	Kecamatan Petanahan	12 Bulan	2,000,000	KECAMATAN PETANAHAN
7 01 01 2.07	**Pengadaan Barang Milik Daerah Penunjang Urusan Pemerintah Daerah**	Jumlah unit pengadaan barang milik daerah penunjang urusan pemerintah daerah	Unit		Unit	0 Unit	0 Unit	**0**	**0**	**10,000,000**						0 Unit	**64,500,000**	
7 01 01 2.07 05	Pengadaan Mebel	Jumlah unit mebel				0 Unit	0 Unit	0	0	0	Kab. Kebumen, Petanahan, Semua Kelurahan	Dana Transfer Umum-Dana Alokasi Umum	Memperkuat Stabilitas Polhukhankam Dan Transformasi Pelayanan Publik	1. Penerapan Tata Kelola Pemerintahan yang Terintegrasi melalui e-gov dan Peningkatan Kapabilitas Aparatur	Kecamatan Petanahan	0 Unit	19,500,000	KECAMATAN PETANAHAN
7 01 01 2.07 06	Pengadaan Peralatan dan Mesin Lainnya	Jumlah Unit Pengadaan Peralatan dan Mesin Lainnya				0 Unit	0 Unit	0	0	0	Kab. Kebumen, Petanahan, Semua Kelurahan	Dana Transfer Umum-Dana Alokasi Umum	Memperkuat Stabilitas Polhukhankam Dan Transformasi Pelayanan Publik	1. Penerapan Tata Kelola Pemerintahan yang Terintegrasi melalui e-gov dan Peningkatan Kapabilitas Aparatur	Kecamatan Petanahan	0 Unit	35,000,000	KECAMATAN PETANAHAN
7 01 01 2.07 10	Pengadaan Sarana dan Prasarana Gedung Kantor atau Bangunan Lainnya	Jumlah Unit Pengadaan sarana dan prasarana kantor				0 Unit	0 Unit	0	0	10,000,000	Kab. Kebumen, Petanahan, Semua Kelurahan	Dana Transfer Umum - Dana Alokasi Umum	Memperkuat Stabilitas Polhukhankam Dan Transformasi Pelayanan Publik	1. Penerapan Tata Kelola Pemerintahan yang Terintegrasi melalui e-gov dan Peningkatan	Kecamatan Petanahan	0 Unit	10,000,000	KECAMATAN PETANAHAN

Penetapan Perubahan Rencana Kerja Pemerintah Daerah (RKPD)
Kabupaten Kebumen
Tahun 2022

Kode	Urusan/ Bidang Urusan/ Program/ Kegiatan/ Sub Kegiatan	Indikator Program/ Kegiatan/ Sub Kegiatan	Target Akhir Periode RPJMD	Realisasi Capaian RKPD Tahun 2020	Prakiraan Capaian Target RKPD Tahun 2021	Capaian Kinerja dan Kerangka Pendanaan									Kelompok Sasaran	Prakiraan Maju Rencana Tahun 2023		Perangkat Daerah Penanggung Jawab
						Target 2022		Pagu Indikatif			Lokasi	Sumber Dana	Prioritas			Target	Pagu Indikatif	
						Semula	Menjadi	RKPD 2022	APBD 2022	RKPD 2022 Perubahan			Nasional	Daerah				
														Kapabilitas Aparatur				
7 01 01 2.08	**Penyediaan Jasa Penunjang Urusan Pemerintahan Daerah**	Jumlah bulan penyediaan jasa penunjang urusan pemerintah daerah	Bulan		Bulan	12 Bulan	12 Bulan	**20,000,000**	**20,000,000**	**27,611,793**						12 Bulan	**23,000,000**	
7 01 01 2.08 01	Penyediaan Jasa Surat Menyurat	Jumlah Bulan Penyediaan Jasa Surat Menyurat				12 Bulan	12 Bulan	1,000,000	1,000,000	1,000,000	Kab. Kebumen, Petanahan, Semua Kelurahan	Dana Transfer Umum-Dana Alokasi Umum	Memperkuat Stabilitas Polhukhankam Dan Transformasi Pelayanan Publik	1. Penerapan Tata Kelola Pemerintahan yang Terintegrasi melalui e-gov dan Peningkatan Kapabilitas Aparatur	Kecamatan Petanahan	12 Bulan	1,000,000	KECAMATAN PETANAHAN
7 01 01 2.08 02	Penyediaan Jasa Komunikasi, Sumber Daya Air dan Listrik	Jumlah Bulan Penyediaan Jasa Komunikasi Sumber Daya Air dan Listrik				12 Bulan	12 Bulan	15,000,000	15,000,000	22,611,793	Kab. Kebumen, Petanahan, Semua Kelurahan	Dana Transfer Umum-Dana Alokasi Umum	Memperkuat Stabilitas Polhukhankam Dan Transformasi Pelayanan Publik	1. Penerapan Tata Kelola Pemerintahan yang Terintegrasi melalui e-gov dan Peningkatan Kapabilitas Aparatur	Kecamatan Petanahan	12 Bulan	17,000,000	KECAMATAN PETANAHAN
7 01 01 2.08 04	Penyediaan Jasa Pelayanan Umum Kantor	Jumlah Bulan Penyediaan Jasa Kebersihan Kantor				12 Bulan	12 Bulan	4,000,000	4,000,000	4,000,000	Kab. Kebumen, Petanahan, Semua Kelurahan	Dana Transfer Umum-Dana Alokasi Umum	Memperkuat Stabilitas Polhukhankam Dan Transformasi Pelayanan Publik	1. Penerapan Tata Kelola Pemerintahan yang Terintegrasi melalui e-gov dan Peningkatan Kapabilitas Aparatur	Kecamatan Petanahan	12 Bulan	5,000,000	KECAMATAN PETANAHAN
7 01 01 2.09	**Pemeliharaan Barang Milik Daerah Penunjang Urusan Pemerintahan Daerah**	Jumlah unit pemeliharaan barang milik daerah penunjang urusan pemerintah daerah	Unit		Unit	37 Unit	37 Unit	**77,000,000**	**77,000,000**	**77,000,000**						37 Unit	**116,000,000**	
7 01 01 2.09 02	Penyediaan Jasa Pemeliharaan, Biaya Pemeliharaan, Pajak, dan Perizinan Kendaraan Dinas Operasional atau Lapangan	Jumlah Unit Penyediaan Jasa Pemeliharaan dan Perizinan Kendaraan Dinas/Operasional				10 Unit	10 Unit	38,000,000	38,000,000	38,000,000	Kab. Kebumen, Petanahan, Semua Kelurahan	Dana Transfer Umum-Dana Alokasi Umum	Memperkuat Stabilitas Polhukhankam Dan Transformasi Pelayanan Publik	1. Penerapan Tata Kelola Pemerintahan yang Terintegrasi melalui e-gov dan Peningkatan Kapabilitas Aparatur	Kecamatan Petanahan	10 Unit	38,000,000	KECAMATAN PETANAHAN
7 01 01 2.09 05	Pemeliharaan Mebel	Jumlah unit pemeliharaan rutin/berkala meubeler				15 Unit	15 Unit	6,000,000	6,000,000	6,000,000	Kab. Kebumen, Petanahan, Semua Kelurahan	Dana Transfer Umum-Dana Alokasi Umum	Memperkuat Stabilitas Polhukhankam Dan Transformasi Pelayanan Publik	1. Penerapan Tata Kelola Pemerintahan yang Terintegrasi melalui e-gov dan Peningkatan Kapabilitas Aparatur	Kecamatan Petanahan	15 Unit	6,000,000	KECAMATAN PETANAHAN
7 01 01 2.09 06	Pemeliharaan Peralatan dan Mesin Lainnya	Jumlah Unit Penyediaan Jasa Pemeliharaan dan Peralatan dan Mesin/Pemeliharaan Peralatan Kerja				10 Unit	10 Unit	2,500,000	2,500,000	2,500,000	Kab. Kebumen, Petanahan, Semua Kelurahan	Dana Transfer Umum-Dana Alokasi Umum	Memperkuat Stabilitas Polhukhankam Dan Transformasi Pelayanan Publik	1. Penerapan Tata Kelola Pemerintahan yang Terintegrasi melalui e-gov dan Peningkatan Kapabilitas Aparatur	Kecamatan Petanahan	10 Unit	7,000,000	KECAMATAN PETANAHAN
7 01 01 2.09 09	Pemeliharaan/Rehabilitasi Gedung Kantor dan Bangunan Lainnya	Jumlah Unit Pemeliharaan Rutin/Berkala Gedung Kantor dan bangunan Lainya				2 Unit	2 Unit	30,500,000	30,500,000	30,500,000	Kab. Kebumen, Petanahan, Semua Kelurahan	Dana Transfer Umum-Dana Alokasi Umum	Memperkuat Stabilitas Polhukhankam Dan Transformasi Pelayanan Publik	1. Penerapan Tata Kelola Pemerintahan yang Terintegrasi melalui e-gov dan Peningkatan Kapabilitas Aparatur	Kecamatan Petanahan	2 Unit	65,000,000	KECAMATAN PETANAHAN

Penetapan Perubahan Rencana Kerja Pemerintah Daerah (RKPD)
Kabupaten Kebumen
Tahun 2022

Kode	Urusan/ Bidang Urusan/ Program/ Kegiatan/ Sub Kegiatan	Indikator Program/ Kegiatan/ Sub Kegiatan	Target Akhir Periode RPJMD	Realisasi Capaian RKPD Tahun 2020	Prakiraan Capaian Target RKPD Tahun 2021	Capaian Kinerja dan Kerangka Pendanaan									Kelompok Sasaran	Prakiraan Maju Rencana Tahun 2023		Perangkat Daerah Penanggung Jawab
						Target 2022		Pagu Indikatif			Lokasi	Sumber Dana	Prioritas			Target	Pagu Indikatif	
						Semula	Menjadi	RKPD 2022	APBD 2022	RKPD 2022 Perubahan			Nasional	Daerah				
7 01 02	**PROGRAM PENYELENGGARAAN PEMERINTAHAN DAN PELAYANAN PUBLIK**	Indeks Kepuasan Masyarakat terhadap Pelayanan Publik Kecamatan	%		%	91 %	91 %	**62,000,000**	**62,000,000**	**62,000,000**						91 %	**85,000,000**	
7 01 02 2.04	**Pelaksanaan Urusan Pemerintahan yang Dilimpahkan kepada Camat**	Jumlah urusan pemerintahan yang dilimpahkan kepada Camat	Jenis		Jenis	9 Jenis	9 Jenis	**62,000,000**	**62,000,000**	**62,000,000**						9 Jenis	**85,000,000**	
7 01 02 2.04 02	Pelaksanaan Urusan Pemerintahan yang terkait dengan Nonperizinan	Jumlah pelayanan perijinan yang dilaksanakan (KTP, KK, Kartu Kelahiran, Surat Kematian, Pindah Datang, Rekom SKCK, Ijin Keramaian, KIA, Legalisasi Umum)				9 Jenis	9 Jenis	62,000,000	62,000,000	62,000,000	Kab. Kebumen, Petanahan, Semua Kelurahan	Dana Transfer Umum-Dana Alokasi Umum	Memperkuat Stabilitas Polhukhankam Dan Transformasi Pelayanan Publik	1. Penerapan Tata Kelola Pemerintahan yang Terintegrasi melalui e-gov dan Peningkatan Kapabilitas Aparatur	Kecamatan Petanahan	9 Jenis	85,000,000	KECAMATAN PETANAHAN
7 01 05	**PROGRAM PENYELENGGARAAN URUSAN PEMERINTAHAN UMUM**	Indeks Kondusivitas Kecamatan	%		%	100 %	100 %	**9,000,000**	**9,000,000**	**9,000,000**						100 %	**12,000,000**	
7 01 05 2.01	**Penyelenggaraan Urusan Pemerintahan Umum sesuai Penugasan Kepala Daerah**	Jumlah kegiatan penyelenggaraan pemerintahan umum sesuai penugasan kepala daerah	Kegiatan		Kegiatan	2 Kegiatan	2 Kegiatan	**9,000,000**	**9,000,000**	**9,000,000**						2 Kegiatan	**12,000,000**	
7 01 05 2.01 01	Pembinaan Wawasan Kebangsaan dan Ketahanan Nasional dalam rangka Memantapkan Pengamalan Pancasila, Pelaksanaan Undang-Undang Dasar Negara Republik Indonesia Tahun 1945, Pelestarian Bhinneka Tunggal Ika serta Pemertahanan dan Pemeliharaan Keutuhan Negara Kesatuan Republik Indonesia	Jumlah kegiatan dalam rangka HUT RI, (Hari Jadi, Karnaval, Resepsi HUT RI)				2 Kegiatan	2 Kegiatan	9,000,000	9,000,000	9,000,000	Kab. Kebumen, Petanahan, Semua Kelurahan	Dana Transfer Umum-Dana Alokasi Umum	Memperkuat Stabilitas Polhukhankam Dan Transformasi Pelayanan Publik	1. Penerapan Tata Kelola Pemerintahan yang Terintegrasi melalui e-gov dan Peningkatan Kapabilitas Aparatur	Kecamatan Petanahan	2 Kegiatan	12,000,000	KECAMATAN PETANAHAN
7 01 06	**PROGRAM PEMBINAAN DAN PENGAWASAN PEMERINTAHAN DESA**	Persentase Desa dengan Indeks Desa Membangun Kategori Maju dan Mandiri	%		%	100 %	100 %	**120,695,000**	**120,695,000**	**120,695,000**						100 %	**132,800,000**	
7 01 06 2.01	**Fasilitasi, Rekomendasi dan Koordinasi Pembinaan dan Pengawasan Pemerintahan Desa**	Jumlah Kegiatan fasilitasi, rekomendasi dan koordinasi pembinaan dan pengawasan pemerintahan	Kegiatan		Kegiatan	7 Kegiatan	7 Kegiatan	**120,695,000**	**120,695,000**	**120,695,000**						7 Kegiatan	**132,800,000**	
7 01 06 2.01 03	Fasilitasi Pengelolaan Keuangan Desa dan Pendayagunaan Aset Desa	Jumlah desa yang terfasilitasi pengelolaan keuangan desa dan pendayagunaan aset desa				21 Desa	21 Desa	45,279,000	45,279,000	45,279,000	Kab. Kebumen, Petanahan, Semua Kelurahan	Dana Transfer Umum-Dana Alokasi Umum	Memperkuat Stabilitas Polhukhankam Dan Transformasi Pelayanan Publik	1. Penerapan Tata Kelola Pemerintahan yang Terintegrasi melalui e-gov dan Peningkatan Kapabilitas Aparatur	Kecamatan Petanahan	21 Desa	47,000,000	KECAMATAN PETANAHAN

Penetapan Perubahan Rencana Kerja Pemerintah Daerah (RKPD)
Kabupaten Kebumen
Tahun 2022

Kode	Urusan/ Bidang Urusan/ Program/ Kegiatan/ Sub Kegiatan	Indikator Program/ Kegiatan/ Sub Kegiatan	Target Akhir Periode RPJMD	Realisasi Capaian RKPD Tahun 2020	Prakiraan Capaian Target RKPD Tahun 2021	Capaian Kinerja dan Kerangka Pendanaan									Kelompok Sasaran	Prakiraan Maju Rencana Tahun 2023		Perangkat Daerah Penanggung Jawab
						Target 2022		Pagu Indikatif			Lokasi	Sumber Dana	Prioritas			Target	Pagu Indikatif	
						Semula	Menjadi	RKPD 2022	APBD 2022	RKPD 2022 Perubahan			Nasional	Daerah				
7 01 06 2.01 06	Fasilitasi Pelaksanaan Pemilihan Kepala Desa	Jumlah Desa yang difalitasi Pemilihan Kepala Desa				0 Desa	0 Desa	0	0	0	Kab. Kebumen, Petanahan, Semua Kelurahan	Dana Transfer Umum-Dana Alokasi Umum	Memperkuat Stabilitas Polhukhankam Dan Transformasi Pelayanan Publik	1. Penerapan Tata Kelola Pemerintahan yang Terintegrasi melalui e-gov dan Peningkatan Kapabilitas Aparatur	Kecamatan Petanahan	0 Desa	2,000,000	KECAMATAN PETANAHAN
7 01 06 2.01 08	Rekomendasi Pengangkatan dan Pemberhentian Perangkat Desa	Jumlah Fasilitasi Kegiatan Pengangkatan dan Pemberhentian Perangkat Desa				2 Kegiatan	2 Kegiatan	1,000,000	1,000,000	1,000,000	Kab. Kebumen, Petanahan, Semua Kelurahan	Dana Transfer Umum-Dana Alokasi Umum	Memperkuat Stabilitas Polhukhankam Dan Transformasi Pelayanan Publik	1. Penerapan Tata Kelola Pemerintahan yang Terintegrasi melalui e-gov dan Peningkatan Kapabilitas Aparatur	Kecamatan Petanahan	2 Kegiatan	1,000,000	KECAMATAN PETANAHAN
7 01 06 2.01 09	Fasilitasi Sinkronisasi Perencanaan Pembangunan Daerah dengan Pembangunan Desa	Jumlah dokumen sinkronisasi percepatan pembangunan daerah dengan pembangunan desa (profil dan IPMD)				2 Dokumen	2 Dokumen	17,496,000	17,496,000	17,496,000	Kab. Kebumen, Petanahan, Semua Kelurahan	Dana Transfer Umum-Dana Alokasi Umum	Memperkuat Stabilitas Polhukhankam Dan Transformasi Pelayanan Publik	1. Penerapan Tata Kelola Pemerintahan yang Terintegrasi melalui e-gov dan Peningkatan Kapabilitas Aparatur	Kecamatan Petanahan	2 Dokumen	22,000,000	KECAMATAN PETANAHAN
7 01 06 2.01 11	Fasilitasi Penyelenggaraan Ketenteraman dan Ketertiban Umum	Jumlah kegiatan fasilitasi penyelenggaraan ketentraman dan ketertiban umum				2 Kegiatan	2 Kegiatan	8,841,000	8,841,000	8,841,000	Kab. Kebumen, Petanahan, Semua Kelurahan	Dana Transfer Umum-Dana Alokasi Umum	Memperkuat Stabilitas Polhukhankam Dan Transformasi Pelayanan Publik	1. Penerapan Tata Kelola Pemerintahan yang Terintegrasi melalui e-gov dan Peningkatan Kapabilitas Aparatur	Kecamatan Petanahan	2 Kegiatan	10,800,000	KECAMATAN PETANAHAN
7 01 06 2.01 13	Fasilitasi Penyusunan Perencanaan Pembangunan Partisipatif	Jumlah Kegiatan Fasilitasi Penyelenggaran Musrenbangdes dan musrenbangcam				2 kegiatan	2 kegiatan	20,000,000	20,000,000	20,000,000	Kab. Kebumen, Petanahan, Semua Kelurahan	Dana Transfer Umum-Dana Alokasi Umum	Memperkuat Stabilitas Polhukhankam Dan Transformasi Pelayanan Publik	1. Penerapan Tata Kelola Pemerintahan yang Terintegrasi melalui e-gov dan Peningkatan Kapabilitas Aparatur	Kecamatan Petanahan	2 kegiatan	20,000,000	KECAMATAN PETANAHAN
7 01 06 2.01 16	Fasilitasi Penyusunan Program dan Pelaksanaan Pemberdayaan Masyarakat Desa	Jumlah Kegiatan Pemberdayaan Masyarakat Desa (PKK,UKS,BUMDES,Sosial Masyarakat)				4 Kegiatan	4 Kegiatan	20,000,000	20,000,000	20,000,000	Kab. Kebumen, Petanahan, Semua Kelurahan	Dana Transfer Umum-Dana Alokasi Umum	Memperkuat Stabilitas Polhukhankam Dan Transformasi Pelayanan Publik	1. Penerapan Tata Kelola Pemerintahan yang Terintegrasi melalui e-gov dan Peningkatan Kapabilitas Aparatur	Kecamatan Petanahan	4 Kegiatan	20,000,000	KECAMATAN PETANAHAN
7 01 06 2.01 17	Koordinasi Pendampingan Desa di Wilayahnya	Jumlah fasilitasi kegiatan Penanggulangan Kemiskinan (TKP2Kdes/kel dan Bansos Sembako)				2 Kegiatan	2 Kegiatan	8,079,000	8,079,000	8,079,000	Kab. Kebumen, Petanahan, Semua Kelurahan	Dana Transfer Umum-Dana Alokasi Umum	Memperkuat Stabilitas Polhukhankam Dan Transformasi Pelayanan Publik	1. Penerapan Tata Kelola Pemerintahan yang Terintegrasi melalui e-gov dan Peningkatan Kapabilitas Aparatur	Kecamatan Petanahan	2 Kegiatan	10,000,000	KECAMATAN PETANAHAN
TOTAL								**2,038,628,000**	**2,038,628,000**	**2,073,963,793**							**2,544,300,000**	

Penetapan Perubahan Rencana Kerja Pemerintah Daerah (RKPD)
Kabupaten Kebumen
Tahun 2022

Kode					Urusan/ Bidang Urusan/ Program/ Kegiatan/ Sub Kegiatan	Indikator Program/ Kegiatan/ Sub Kegiatan	Target Akhir Periode RPJMD	Realisasi Capaian RKPD Tahun 2020	Prakiraan Capaian Target RKPD Tahun 2021	Capaian Kinerja dan Kerangka Pendanaan								Kelompok Sasaran	Prakiraan Maju Rencana Tahun 2023		Perangkat Daerah Penanggung Jawab
										Target 2022		Pagu Indikatif			Lokasi	Sumber Dana	Prioritas			Target	Pagu Indikatif	
										Semula	Menjadi	RKPD 2022	APBD 2022	RKPD 2022 Perubahan			Nasional	Daerah				
7					**UNSUR KEWILAYAHAN**																	
7	**01**				**KECAMATAN**							**1,734,665,000**	**1,734,665,000**	**2,522,231,000**							**1,810,775,000**	
7	**01**	**01**			**PROGRAM PENUNJANG URUSAN PEMERINTAHAN DAERAH KABUPATEN/KOTA**	Cakupan Pelayanan Penunjang Urusan Pemerintahan Daerah	%		%	100 %	100 %	**1,525,412,000**	**1,525,412,000**	**2,312,978,000**						100 %	**1,603,275,000**	
7	**01**	**01**	2.01		**Perencanaan, Penganggaran, dan Evaluasi Kinerja Perangkat Daerah**	Jumlah Dokumen Perencanaan, Penganggaran, dan Evaluasi Kinerja Perangkat Daerah	Dokumen		Dokumen	9 Dokumen	9 Dokumen	**10,500,000**	**10,500,000**	**10,500,000**						9 Dokumen	**10,500,000**	
7	01	01	2.01	01	Penyusunan Dokumen Perencanaan Perangkat Daerah	Jumlah dokumen perencanaan Perangkat daerah yang disusun				5 dokumen	5 dokumen	7,500,000	7,500,000	7,500,000	Kab. Kebumen, Klirong, Semua Kelurahan	Dana Transfer Umum-Dana Alokasi Umum	Memperkuat Stabilitas Polhukhankam Dan Transformasi Pelayanan Publik	1. Penerapan Tata Kelola Pemerintahan yang Terintegrasi melalui e-gov dan Peningkatan Kapabilitas Aparatur 1. Penerapan Tata Kelola Pemerintahan yang Terintegrasi melalui e-gov dan Peningkatan Kapabilitas Aparatur	Kantor Kecamatan Klirong	5 dokumen	7,500,000	KECAMATAN KLIRONG
7	01	01	2.01	07	Evaluasi Kinerja Perangkat Daerah	Jumlah Dokumen Evaluasi Perangkat Daerah yang disusun				4 dokumen	4 dokumen	3,000,000	3,000,000	3,000,000	Kab. Kebumen, Klirong, Semua Kelurahan	Dana Transfer Umum-Dana Alokasi Umum	Memperkuat Stabilitas Polhukhankam Dan Transformasi Pelayanan Publik	1. Penerapan Tata Kelola Pemerintahan yang Terintegrasi melalui e-gov dan Peningkatan Kapabilitas Aparatur	Kantor Kecamatan Klirong	4 dokumen	3,000,000	KECAMATAN KLIRONG
7	**01**	**01**	2.02		**Administrasi Keuangan Perangkat Daerah**	Jumlah Bulan Administrasi Keuangan Perangkat Daerah	Bulan		Bulan	12 Bulan	12 Bulan	**1,364,550,000**	**1,364,550,000**	**2,142,116,000**						12 Bulan	**1,364,550,000**	
7	01	01	2.02	01	Penyediaan Gaji dan Tunjangan ASN	Jumlah ASN yang mendapatkan Gaji dan Tunjangan dan jumlah ASN yang mendapatkan Tamsil				13 orang	14 orang	1,340,550,000	1,340,550,000	2,118,116,000	Kab. Kebumen, Klirong, Semua Kelurahan	Dana Transfer Umum-Dana Alokasi Umum	Memperkuat Stabilitas Polhukhankam Dan Transformasi Pelayanan Publik	1. Penerapan Tata Kelola Pemerintahan yang Terintegrasi melalui e-gov dan Peningkatan Kapabilitas Aparatur	Kantor Kecamatan Klirong	14 orang	1,340,550,000	KECAMATAN KLIRONG
7	01	01	2.02	03	Pelaksanaan Penatausahaan dan Pengujian/Verifikasi Keuangan SKPD	Jumlah bulan fasilitasi pengelola administrasi keuangan				12 bulan	12 bulan	24,000,000	24,000,000	24,000,000	Kab. Kebumen, Klirong, Semua Kelurahan	Dana Transfer Umum-Dana Alokasi Umum	Memperkuat Stabilitas Polhukhankam Dan Transformasi Pelayanan Publik	1. Penerapan Tata Kelola Pemerintahan yang Terintegrasi melalui e-gov dan Peningkatan Kapabilitas Aparatur	Kantor Kecamatan Klirong	12 bulan	24,000,000	KECAMATAN KLIRONG
7	**01**	**01**	2.06		**Administrasi Umum Perangkat Daerah**	Jumlah Bulan Penyediaan Administrasi Umum Perangkat Daerah	Bulan		Bulan	12 Bulan	12 Bulan	**63,500,000**	**63,500,000**	**63,500,000**						12 Bulan	**65,500,000**	
7	01	01	2.06	01	Penyediaan Komponen Instalasi Listrik/Penerangan Bangunan Kantor	Jumlah jenis penyediaan komponen instalasi listrik/penerangan bangunan kantor				4 Jenis	4 Jenis	6,000,000	6,000,000	6,000,000	Kab. Kebumen, Klirong, Semua Kelurahan	Dana Transfer Umum-Dana Alokasi Umum	Memperkuat Stabilitas Polhukhankam Dan Transformasi Pelayanan Publik	1. Penerapan Tata Kelola Pemerintahan yang Terintegrasi melalui e-gov dan Peningkatan Kapabilitas	Kecamatan Klirong	4 Jenis	6,000,000	KECAMATAN KLIRONG

Penetapan Perubahan Rencana Kerja Pemerintah Daerah (RKPD)
Kabupaten Kebumen
Tahun 2022

Kode	Urusan/ Bidang Urusan/ Program/ Kegiatan/ Sub Kegiatan	Indikator Program/ Kegiatan/ Sub Kegiatan	Target Akhir Periode RPJMD	Realisasi Capaian RKPD Tahun 2020	Prakiraan Capaian Target RKPD Tahun 2021	Capaian Kinerja dan Kerangka Pendanaan									Kelompok Sasaran	Prakiraan Maju Rencana Tahun 2023		Perangkat Daerah Penanggung Jawab
						Target 2022		Pagu Indikatif			Lokasi	Sumber Dana	Prioritas			Target	Pagu Indikatif	
						Semula	Menjadi	RKPD 2022	APBD 2022	RKPD 2022 Perubahan			Nasional	Daerah				
														Aparatur				
7 01 01 2.06 04	Penyediaan Bahan Logistik Kantor	Jumlah bulan penyediaan makanan dan minuman rapat				12 Bulan	12 Bulan	20,000,000	20,000,000	20,000,000	Kab. Kebumen, Klirong, Semua Kelurahan	Dana Transfer Umum-Dana Alokasi Umum	Memperkuat Stabilitas Polhukhankam Dan Transformasi Pelayanan Publik	1. Penerapan Tata Kelola Pemerintahan yang Terintegrasi melalui e-gov dan Peningkatan Kapabilitas Aparatur	Kecamatan Klirong	12 Bulan	22,000,000	KECAMATAN KLIRONG
7 01 01 2.06 05	Penyediaan Barang Cetakan dan Penggandaan	Jumlah bulan penyediaan barang cetakan dan penggandaan				12 Bulan	12 Bulan	14,000,000	14,000,000	14,000,000	Kab. Kebumen, Klirong, Semua Kelurahan	Dana Transfer Umum-Dana Alokasi Umum	Memperkuat Stabilitas Polhukhankam Dan Transformasi Pelayanan Publik	1. Penerapan Tata Kelola Pemerintahan yang Terintegrasi melalui e-gov dan Peningkatan Kapabilitas Aparatur	Kecamatan Klirong	12 Bulan	14,000,000	KECAMATAN KLIRONG
7 01 01 2.06 06	Penyediaan Bahan Bacaan dan Peraturan Perundang-undangan	Jumlah jenis penyediaan bahan bacaan dan peraturan perundang-undangan (Suara Merdeka, Kebumen Expres dan Tabloid)				1 Jenis	1 Jenis	2,500,000	2,500,000	2,500,000	Kab. Kebumen, Klirong, Semua Kelurahan	Dana Transfer Umum-Dana Alokasi Umum	Memperkuat Stabilitas Polhukhankam Dan Transformasi Pelayanan Publik	1. Penerapan Tata Kelola Pemerintahan yang Terintegrasi melalui e-gov dan Peningkatan Kapabilitas Aparatur	Kecamatan Klirong	1 Jenis	2,500,000	KECAMATAN KLIRONG
7 01 01 2.06 07	Penyediaan Bahan/Material	Jumlah bulan penyediaan alat tulis kantor				12 Bulan	12 Bulan	16,000,000	16,000,000	16,000,000	Kab. Kebumen, Klirong, Semua Kelurahan	Dana Transfer Umum-Dana Alokasi Umum	Memperkuat Stabilitas Polhukhankam Dan Transformasi Pelayanan Publik	1. Penerapan Tata Kelola Pemerintahan yang Terintegrasi melalui e-gov dan Peningkatan Kapabilitas Aparatur	Kecamatan Klirong	12 Bulan	16,000,000	KECAMATAN KLIRONG
7 01 01 2.06 09	Penyelenggaraan Rapat Koordinasi dan Konsultasi SKPD	Jumlah penyelenggaraan rapat-rapat dan konsultasi ke luar daerah				6 Orang/Kali	6 Orang/Kali	3,000,000	3,000,000	3,000,000	Kab. Kebumen, Klirong, Semua Kelurahan	Dana Transfer Umum-Dana Alokasi Umum	Memperkuat Stabilitas Polhukhankam Dan Transformasi Pelayanan Publik	1. Penerapan Tata Kelola Pemerintahan yang Terintegrasi melalui e-gov dan Peningkatan Kapabilitas Aparatur	Kecamatan Klirong	6 Orang/Kali	3,000,000	KECAMATAN KLIRONG
7 01 01 2.06 10	Penatausahaan Arsip Dinamis pada SKPD	Jumlah bulan pengelolaan arsip				12 Bulan	12 Bulan	2,000,000	2,000,000	2,000,000	Kab. Kebumen, Klirong, Semua Kelurahan	Dana Transfer Umum-Dana Alokasi Umum	Memperkuat Stabilitas Polhukhankam Dan Transformasi Pelayanan Publik	1. Penerapan Tata Kelola Pemerintahan yang Terintegrasi melalui e-gov dan Peningkatan Kapabilitas Aparatur	Kecamatan Klirong	12 Bulan	2,000,000	KECAMATAN KLIRONG
7 01 01 2.07	**Pengadaan Barang Milik Daerah Penunjang Urusan Pemerintah Daerah**	Jumlah Unit Pengadaan Barang Milik Daerah Penunjang Urusan Pemerintah Daerah	Unit		Unit	0 Unit	6 Unit	**0**	**0**	**10,000,000**						6 Unit	**57,000,000**	
7 01 01 2.07 02	Pengadaan Kendaraan Dinas Operasional atau Lapangan	Jumlah unit pengadaan kendaraan dinas/operasional				0 Unit	0 Unit	0	0	0	Kab. Kebumen, Klirong, Semua Kelurahan	Dana Transfer Umum-Dana Alokasi Umum	Memperkuat Stabilitas Polhukhankam Dan Transformasi Pelayanan Publik	1. Penerapan Tata Kelola Pemerintahan yang Terintegrasi melalui e-gov dan Peningkatan Kapabilitas Aparatur	Kantor Kecamatan Klirong	0 Unit	0	KECAMATAN KLIRONG
7 01 01 2.07 05	Pengadaan Mebel	Jumlah unit pengadaan mebeleur				0 unit	0 unit	0	0	0	Kab. Kebumen, Klirong, Semua Kelurahan	Dana Transfer Umum-Dana Alokasi Umum	Memperkuat Stabilitas Polhukhankam Dan Transformasi Pelayanan Publik	1. Penerapan Tata Kelola Pemerintahan yang Terintegrasi melalui e-gov dan Peningkatan	Kantor Kecamatan Klirong	0 unit	25,000,000	KECAMATAN KLIRONG

Penetapan Perubahan Rencana Kerja Pemerintah Daerah (RKPD)
Kabupaten Kebumen
Tahun 2022

Kode	Urusan/ Bidang Urusan/ Program/ Kegiatan/ Sub Kegiatan	Indikator Program/ Kegiatan/ Sub Kegiatan	Target Akhir Periode RPJMD	Realisasi Capaian RKPD Tahun 2020	Prakiraan Capaian Target RKPD Tahun 2021	Capaian Kinerja dan Kerangka Pendanaan									Kelompok Sasaran	Prakiraan Maju Rencana Tahun 2023		Perangkat Daerah Penanggung Jawab
						Target 2022		Pagu Indikatif			Lokasi	Sumber Dana	Prioritas			Target	Pagu Indikatif	
						Semula	Menjadi	RKPD 2022	APBD 2022	RKPD 2022 Perubahan			Nasional	Daerah				
														Kapabilitas Aparatur				
7 01 01 2.07 06	Pengadaan Peralatan dan Mesin Lainnya	Jumlah unit pengadaan peralatan gedung kantor				0 Unit	0 Unit	0	0	0	Kab. Kebumen, Klirong, Semua Kelurahan	Dana Transfer Umum-Dana Alokasi Umum	Memperkuat Stabilitas Polhukhankam Dan Transformasi Pelayanan Publik	1. Penerapan Tata Kelola Pemerintahan yang Terintegrasi melalui e-gov dan Peningkatan Kapabilitas Aparatur	Kantor Kecamatan Klirong	0 Unit	14,000,000	KECAMATAN KLIRONG
7 01 01 2.07 10	Pengadaan Sarana dan Prasarana Gedung Kantor atau Bangunan Lainnya	Jumlah unit pengadaan sarana Prasarana Gedung Kantor atau Bangunan Lainnya				0 Unit	4 Unit	0	0	10,000,000	Kab. Kebumen, Klirong, Semua Kelurahan	Dana Transfer Umum-Dana Alokasi Umum	Memperkuat Stabilitas Polhukhankam Dan Transformasi Pelayanan Publik	1. Penerapan Tata Kelola Pemerintahan yang Terintegrasi melalui e-gov dan Peningkatan Kapabilitas Aparatur	Kantor Kecamatan Klirong	4 Unit	18,000,000	KECAMATAN KLIRONG
7 01 01 2.08	**Penyediaan Jasa Penunjang Urusan Pemerintahan Daerah**	Jumlah Bulan Penyediaan Jasa Penunjang Urusan Pemerintahan Daerah	Bulan		Bulan	12 Bulan	12 Bulan	**41,000,000**	**41,000,000**	**41,000,000**						12 Bulan	**44,000,000**	
7 01 01 2.08 01	Penyediaan Jasa Surat Menyurat	Jumlah bulan penyediaan jasa surat menyurat				12 Bulan	12 Bulan	1,000,000	1,000,000	1,000,000	Kab. Kebumen, Klirong, Semua Kelurahan	Dana Transfer Umum-Dana Alokasi Umum	Memperkuat Stabilitas Polhukhankam Dan Transformasi Pelayanan Publik	1. Penerapan Tata Kelola Pemerintahan yang Terintegrasi melalui e-gov dan Peningkatan Kapabilitas Aparatur	Kecamatan Klirong	12 Bulan	3,000,000	KECAMATAN KLIRONG
7 01 01 2.08 02	Penyediaan Jasa Komunikasi, Sumber Daya Air dan Listrik	Jumlah bulan penyediaan jasa komunikasi, sumber daya air dan listrik				12 Bulan	12 Bulan	20,500,000	20,500,000	20,500,000	Kab. Kebumen, Klirong, Semua Kelurahan	Dana Transfer Umum-Dana Alokasi Umum	Memperkuat Stabilitas Polhukhankam Dan Transformasi Pelayanan Publik	1. Penerapan Tata Kelola Pemerintahan yang Terintegrasi melalui e-gov dan Peningkatan Kapabilitas Aparatur	Kecamatan Klirong	12 Bulan	21,000,000	KECAMATAN KLIRONG
7 01 01 2.08 04	Penyediaan Jasa Pelayanan Umum Kantor	Jumlah bulan penyediaan jasa kebersihan kantor				12 Bulan	12 Bulan	19,500,000	19,500,000	19,500,000	Kab. Kebumen, Klirong, Semua Kelurahan	Dana Transfer Umum-Dana Alokasi Umum	Memperkuat Stabilitas Polhukhankam Dan Transformasi Pelayanan Publik	1. Penerapan Tata Kelola Pemerintahan yang Terintegrasi melalui e-gov dan Peningkatan Kapabilitas Aparatur	Kecamatan Klirong	12 Bulan	20,000,000	KECAMATAN KLIRONG
7 01 01 2.09	**Pemeliharaan Barang Milik Daerah Penunjang Urusan Pemerintahan Daerah**	Jumlah Unit Pemeliharaan Barang Milik Daerah Penunjang Urusan Pemerintahan Daerah	Unit		Unit	37 Unit	37 Unit	**45,862,000**	**45,862,000**	**45,862,000**						37 Unit	**61,725,000**	
7 01 01 2.09 02	Penyediaan Jasa Pemeliharaan, Biaya Pemeliharaan, Pajak, dan Perizinan Kendaraan Dinas Operasional atau Lapangan	Jumlah paket penyediaan jasa pemeliharaan, biaya pemeliharaan, pajak dan perizinan kendaraan dinas operasional				10 Unit	10 Unit	28,000,000	28,000,000	28,000,000	Kab. Kebumen, Klirong, Semua Kelurahan	Dana Transfer Umum-Dana Alokasi Umum	Memperkuat Stabilitas Polhukhankam Dan Transformasi Pelayanan Publik	1. Penerapan Tata Kelola Pemerintahan yang Terintegrasi melalui e-gov dan Peningkatan Kapabilitas Aparatur	Kantor Kecamatan Klirong	10 Unit	28,000,000	KECAMATAN KLIRONG
7 01 01 2.09 05	Pemeliharaan Mebel	Jumlah unit pemeliharaan rutin/berkala mebeleur				5 Unit	5 Unit	2,000,000	2,000,000	2,000,000	Kab. Kebumen, Klirong, Semua Kelurahan	Dana Transfer Umum-Dana Alokasi Umum	Memperkuat Stabilitas Polhukhankam Dan Transformasi Pelayanan Publik	1. Penerapan Tata Kelola Pemerintahan yang Terintegrasi melalui e-gov dan Peningkatan Kapabilitas Aparatur	Kantor Kecamatan Klirong	5 Unit	2,000,000	KECAMATAN KLIRONG

Penetapan Perubahan Rencana Kerja Pemerintah Daerah (RKPD)
Kabupaten Kebumen
Tahun 2022

Kode	Urusan/ Bidang Urusan/ Program/ Kegiatan/ Sub Kegiatan	Indikator Program/ Kegiatan/ Sub Kegiatan	Target Akhir Periode RPJMD	Realisasi Capaian RKPD Tahun 2020	Prakiraan Capaian Target RKPD Tahun 2021	Capaian Kinerja dan Kerangka Pendanaan									Kelompok Sasaran	Prakiraan Maju Rencana Tahun 2023		Perangkat Daerah Penanggung Jawab
						Target 2022		Pagu Indikatif			Lokasi	Sumber Dana	Prioritas			Target	Pagu Indikatif	
						Semula	Menjadi	RKPD 2022	APBD 2022	RKPD 2022 Perubahan			Nasional	Daerah				
7 01 01 2.09 06	Pemeliharaan Peralatan dan Mesin Lainnya	Jumlah unit pemeliharaan peralatan dan mesin lainnya				20 Unit	20 Unit	7,362,000	7,362,000	7,362,000	Kab. Kebumen, Klirong, Semua Kelurahan	Dana Transfer Umum-Dana Alokasi Umum	Memperkuat Stabilitas Polhukhankam Dan Transformasi Pelayanan Publik	1. Penerapan Tata Kelola Pemerintahan yang Terintegrasi melalui e-gov dan Peningkatan Kapabilitas Aparatur	Kantor Kecamatan Klirong	20 Unit	14,725,000	KECAMATAN KLIRONG
7 01 01 2.09 09	Pemeliharaan/Rehabilitasi Gedung Kantor dan Bangunan Lainnya	Jumlah unit pemeliharaan/rehabilitasi gedung kantor dan banguinan lainnya				2 Unit	2 Unit	8,500,000	8,500,000	8,500,000	Kab. Kebumen, Klirong, Semua Kelurahan	Dana Transfer Umum-Dana Alokasi Umum	Memperkuat Stabilitas Polhukhankam Dan Transformasi Pelayanan Publik	1. Penerapan Tata Kelola Pemerintahan yang Terintegrasi melalui e-gov dan Peningkatan Kapabilitas Aparatur	Kantor Kecamatan Klirong	2 Unit	17,000,000	KECAMATAN KLIRONG
7 01 02	**PROGRAM PENYELENGGARAAN PEMERINTAHAN DAN PELAYANAN PUBLIK**	Indeks Kepuasan Masyarakat terhadap Pelayanan Publik Kecamatan	%		%	100 %	100 %	**71,753,000**	**71,753,000**	**71,753,000**						100 %	**70,000,000**	
7 01 02 2.04	**Pelaksanaan Urusan Pemerintahan yang Dilimpahkan kepada Camat**	Jumlah Urusan Pemerintahan yang Dilimpahkan kepada Camat	Jenis		Jenis	6 Jenis	6 Jenis	**71,753,000**	**71,753,000**	**71,753,000**						6 Jenis	**70,000,000**	
7 01 02 2.04 02	Pelaksanaan Urusan Pemerintahan yang terkait dengan Nonperizinan	Jumlah jenis pelayanan perijinan yang dilaksanakan (KTP, KK, Kartu Kelahiran, Surat Kematian, Pindah Datang,)				5 Jenis	5 Jenis	71,753,000	71,753,000	71,753,000	Kab. Kebumen, Klirong, Semua Kelurahan	Dana Transfer Umum-Dana Alokasi Umum	Memperkuat Stabilitas Polhukhankam Dan Transformasi Pelayanan Publik	1. Penerapan Tata Kelola Pemerintahan yang Terintegrasi melalui e-gov dan Peningkatan Kapabilitas Aparatur	Kantor Kecamatan Klirong	5 Jenis	70,000,000	KECAMATAN KLIRONG
7 01 05	**PROGRAM PENYELENGGARAAN URUSAN PEMERINTAHAN UMUM**	Indeks Kondusivitas Kecamatan	%		%	100 %	100 %	**14,000,000**	**14,000,000**	**14,000,000**						100 %	**14,000,000**	
7 01 05 2.01	**Penyelenggaraan Urusan Pemerintahan Umum sesuai Penugasan Kepala Daerah**	Jumlah Kegiatan Penyelenggaraan Urusan Pemerintahan Umum sesuai Penugasan Kepala Daerah	Kegiatan		Kegiatan	2 Kegiatan	2 Kegiatan	**14,000,000**	**14,000,000**	**14,000,000**						2 Kegiatan	**14,000,000**	
7 01 05 2.01 01	Pembinaan Wawasan Kebangsaan dan Ketahanan Nasional dalam rangka Memantapkan Pengamalan Pancasila, Pelaksanaan Undang-Undang Dasar Negara Republik Indonesia Tahun 1945, Pelestarian Bhinneka Tunggal Ika serta Pemertahanan dan Pemeliharaan Keutuhan Negara Kesatuan Republik Indonesia	Jumlah kegiatan rangkaian Hari Jadi Kab. Kebumen dan HUT RI				2 Kegiatan	2 Kegiatan	14,000,000	14,000,000	14,000,000	Kab. Kebumen, Klirong, Semua Kelurahan	Dana Transfer Umum-Dana Alokasi Umum	Memperkuat Stabilitas Polhukhankam Dan Transformasi Pelayanan Publik	1. Penerapan Tata Kelola Pemerintahan yang Terintegrasi melalui e-gov dan Peningkatan Kapabilitas Aparatur	ASN, Pelajar, Tokoh Masyarakat dan Warga Masyarakat Kecamatan Klirong	2 Kegiatan	14,000,000	KECAMATAN KLIRONG

Penetapan Perubahan Rencana Kerja Pemerintah Daerah (RKPD)
Kabupaten Kebumen
Tahun 2022

Kode	Urusan/ Bidang Urusan/ Program/ Kegiatan/ Sub Kegiatan	Indikator Program/ Kegiatan/ Sub Kegiatan	Target Akhir Periode RPJMD	Realisasi Capaian RKPD Tahun 2020	Prakiraan Capaian Target RKPD Tahun 2021	Capaian Kinerja dan Kerangka Pendanaan									Kelompok Sasaran	Prakiraan Maju Rencana Tahun 2023		Perangkat Daerah Penanggung Jawab
						Target 2022		Pagu Indikatif			Lokasi	Sumber Dana	Prioritas			Target	Pagu Indikatif	
						Semula	Menjadi	RKPD 2022	APBD 2022	RKPD 2022 Perubahan			Nasional	Daerah				
7 01 06	**PROGRAM PEMBINAAN DAN PENGAWASAN PEMERINTAHAN DESA**	Persentase Desa dengan Indeks Desa Membangun Kategori Maju dan Mandiri	%		%	24,05 %	24,05 %	**123,500,000**	**123,500,000**	**123,500,000**						24,05 %	**123,500,000**	
7 01 06 2.01	**Fasilitasi, Rekomendasi dan Koordinasi Pembinaan dan Pengawasan Pemerintahan Desa**	Jumlah kegiatan Fasilitasi, Rekomendasi dan Koordinasi Pembinaan dan Pengawasan Pemerintahan Desa	Kegiatan		Kegiatan	6 Kegiatan	6 Kegiatan	**123,500,000**	**123,500,000**	**123,500,000**						6 Kegiatan	**123,500,000**	
7 01 06 2.01 03	Fasilitasi Pengelolaan Keuangan Desa dan Pendayagunaan Aset Desa	Jumlah desa yang difasilitasi pegelolaan keuangan desa dan pendayagunaan aset desa				24 Desa	24 Desa	42,000,000	42,000,000	42,000,000	Kab. Kebumen, Klirong, Semua Kelurahan	Dana Transfer Umum-Dana Alokasi Umum	Memperkuat Stabilitas Polhukhankam Dan Transformasi Pelayanan Publik	1. Penerapan Tata Kelola Pemerintahan yang Terintegrasi melalui e-gov dan Peningkatan Kapabilitas Aparatur	Desa se-Kecamatan Klirong	24 Desa	42,000,000	KECAMATAN KLIRONG
7 01 06 2.01 09	Fasilitasi Sinkronisasi Perencanaan Pembangunan Daerah dengan Pembangunan Desa	Jumlah dokumen singkronisasi perencanaan pembangunan daerah dengan pembangunan desa				2 Dokumen	2 Dokumen	15,500,000	15,500,000	15,500,000	Kab. Kebumen, Klirong, Semua Kelurahan	Dana Transfer Umum-Dana Alokasi Umum	Memperkuat Stabilitas Polhukhankam Dan Transformasi Pelayanan Publik	1. Penerapan Tata Kelola Pemerintahan yang Terintegrasi melalui e-gov dan Peningkatan Kapabilitas Aparatur	Desa se-Kecamatan Klirong	2 Dokumen	15,500,000	KECAMATAN KLIRONG
7 01 06 2.01 11	Fasilitasi Penyelenggaraan Ketenteraman dan Ketertiban Umum	Jumlah kegiatan fasilitasi penyelenggaraan ketentraman dan ketertiban umum				1 Kegiatan	1 Kegiatan	6,000,000	6,000,000	6,000,000	Kab. Kebumen, Klirong, Semua Kelurahan	Dana Transfer Umum-Dana Alokasi Umum	Memperkuat Stabilitas Polhukhankam Dan Transformasi Pelayanan Publik	1. Penerapan Tata Kelola Pemerintahan yang Terintegrasi melalui e-gov dan Peningkatan Kapabilitas Aparatur	Desa se-Kecamatan Klirong	1 Kegiatan	6,000,000	KECAMATAN KLIRONG
7 01 06 2.01 13	Fasilitasi Penyusunan Perencanaan Pembangunan Partisipatif	Jumlah Kegiatan Fasilitasi Penyelenggaran Musrenbangdes/kel dan musrenbangcam				2 Kegiatan	2 Kegiatan	28,000,000	28,000,000	28,000,000	Kab. Kebumen, Klirong, Semua Kelurahan	Dana Transfer Umum-Dana Alokasi Umum	Memperkuat Stabilitas Polhukhankam Dan Transformasi Pelayanan Publik	1. Penerapan Tata Kelola Pemerintahan yang Terintegrasi melalui e-gov dan Peningkatan Kapabilitas Aparatur	Desa se-Kecamatan Klirong	2 Kegiatan	28,000,000	KECAMATAN KLIRONG
7 01 06 2.01 16	Fasilitasi Penyusunan Program dan Pelaksanaan Pemberdayaan Masyarakat Desa	Jumlah fasilitasi kegiatan Pemberdayaan Masyarakat Desa (Pembinaan PKK, UKS, BUMDES, Sosmas)				4 Kegiatan	4 Kegiatan	22,000,000	22,000,000	22,000,000	Kab. Kebumen, Klirong, Semua Kelurahan	Dana Transfer Umum-Dana Alokasi Umum	Memperkuat Stabilitas Polhukhankam Dan Transformasi Pelayanan Publik	1. Penerapan Tata Kelola Pemerintahan yang Terintegrasi melalui e-gov dan Peningkatan Kapabilitas Aparatur	Desa se-Kecamatan Klirong	4 Kegiatan	22,000,000	KECAMATAN KLIRONG
7 01 06 2.01 17	Koordinasi Pendampingan Desa di Wilayahnya	Jumlah fasilitasi kegiatan Penanggulangan Kemiskinan (TKP2Kdes/kel dan Bansos Sembako)				2 Kegiatan	2 Kegiatan	10,000,000	10,000,000	10,000,000	Kab. Kebumen, Klirong, Semua Kelurahan	Dana Transfer Umum-Dana Alokasi Umum	Memperkuat Stabilitas Polhukhankam Dan Transformasi Pelayanan Publik	1. Penerapan Tata Kelola Pemerintahan yang Terintegrasi melalui e-gov dan Peningkatan Kapabilitas Aparatur	Desa se-Kecamatan Klirong	2 Kegiatan	10,000,000	KECAMATAN KLIRONG
	TOTAL							**1,734,665,000**	**1,734,665,000**	**2,522,231,000**							**1,810,775,000**	

Penetapan Perubahan Rencana Kerja Pemerintah Daerah (RKPD)
Kabupaten Kebumen
Tahun 2022

Kode					Urusan/ Bidang Urusan/ Program/ Kegiatan/ Sub Kegiatan	Indikator Program/ Kegiatan/ Sub Kegiatan	Target Akhir Periode RPJMD	Realisasi Capaian RKPD Tahun 2020	Prakiraan Capaian Target RKPD Tahun 2021	Capaian Kinerja dan Kerangka Pendanaan								Kelompok Sasaran	Prakiraan Maju Rencana Tahun 2023		Perangkat Daerah Penanggung Jawab
										Target 2022		Pagu Indikatif			Lokasi	Sumber Dana	Prioritas			Target	Pagu Indikatif	
										Semula	Menjadi	RKPD 2022	APBD 2022	RKPD 2022 Perubahan			Nasional	Daerah				
7					**UNSUR KEWILAYAHAN**																	
7	**01**				**KECAMATAN**							**1,753,477,000**	**1,753,477,000**	**2,176,393,000**							**1,839,634,000**	
7	**01**	**01**			**PROGRAM PENUNJANG URUSAN PEMERINTAHAN DAERAH KABUPATEN/KOTA**	Cakupan Pelayanan Penunjang Urusan Pemerintahan Daerah	%		%	100 %	100 %	**1,557,660,000**	**1,557,660,000**	**1,980,576,000**						100 %	**1,644,817,000**	
7	**01**	**01**	2.01		**Perencanaan, Penganggaran, dan Evaluasi Kinerja Perangkat Daerah**	Jumlah dokumen perencanaan dan evaluasi kinerja perangkat daerah yang tersusun	Dokumen		Dokumen	11 Dokumen	11 Dokumen	**23,000,000**	**23,000,000**	**23,000,000**						11 Dokumen	**25,000,000**	
7	01	01	2.01	01	Penyusunan Dokumen Perencanaan Perangkat Daerah	Jumlah Dokumen Perencanaan Perangkat Daerah yang Tersusun				5 dokumen	5 dokumen	13,000,000	13,000,000	13,000,000	Kab. Kebumen Buluspesantren Semua Kelurahan	Dana Transfer Umum-Dana Alokasi Umum	Memperkuat Stabilitas Polhukhankam Dan Transformasi Pelayanan Publik	1. Penerapan Tata Kelola Pemerintahan yang Terintegrasi melalui e-gov dan Peningkatan Kapabilitas Aparatur	Kecamatan Buluspesantren	5 dokumen	15,000,000	KECAMATAN BULUSPESANTREN
7	01	01	2.01	07	Evaluasi Kinerja Perangkat Daerah	Jumlah dokumen Evaluasi Kinerja Perangkat Daerah yang tersusun				6 Dokumen	6 Dokumen	10,000,000	10,000,000	10,000,000	Kab. Kebumen Buluspesantren Semua Kelurahan	Dana Transfer Umum-Dana Alokasi Umum	Memperkuat Stabilitas Polhukhankam Dan Transformasi Pelayanan Publik	1. Penerapan Tata Kelola Pemerintahan yang Terintegrasi melalui e-gov dan Peningkatan Kapabilitas Aparatur	Kecamatan Buluspesantren	6 Dokumen	10,000,000	KECAMATAN BULUSPESANTREN
7	**01**	**01**	2.02		**Administrasi Keuangan Perangkat Daerah**	Jumlah bulan penyediaan administrasi keuangan perangkat daerah	Bulan		Bulan	12 Bulan	12 Bulan	**1,402,504,000**	**1,402,504,000**	**1,815,420,000**						12 Bulan	**1,402,504,000**	
7	01	01	2.02	01	Penyediaan Gaji dan Tunjangan ASN	Jumlah ASN yang Mendapatkan Gaji dan Tunjangan				14 Orang	14 Orang	1,353,504,000	1,353,504,000	1,766,420,000	Kab. Kebumen Buluspesantren Semua Kelurahan	Dana Transfer Umum-Dana Alokasi Umum	Memperkuat Stabilitas Polhukhankam Dan Transformasi Pelayanan Publik	1. Penerapan Tata Kelola Pemerintahan yang Terintegrasi melalui e-gov dan Peningkatan Kapabilitas Aparatur	Kecamatan Buluspesantren	14 Orang	1,353,504,000	KECAMATAN BULUSPESANTREN
7	01	01	2.02	03	Pelaksanaan Penatausahaan dan Pengujian/Verifikasi Keuangan SKPD	Jumlah Dokumen penatausahaan dan pengujian/verifikasi keuangan SKPD yang tersusun				4 dokumen	4 dokumen	49,000,000	49,000,000	49,000,000	Kab. Kebumen Buluspesantren Semua Kelurahan	Dana Transfer Umum-Dana Alokasi Umum	Memperkuat Stabilitas Polhukhankam Dan Transformasi Pelayanan Publik	1. Penerapan Tata Kelola Pemerintahan yang Terintegrasi melalui e-gov dan Peningkatan Kapabilitas Aparatur	Kecamatan Buluspesantren	4 dokumen	49,000,000	KECAMATAN BULUSPESANTREN
7	**01**	**01**	2.06		**Administrasi Umum Perangkat Daerah**	Jumlah bulan penyediaan Administrasi Umum Perangkat Daerah	Bulan		Bulan	12 Bulan	12 Bulan	**52,500,000**	**52,500,000**	**52,500,000**						12 Bulan	**56,000,000**	
7	01	01	2.06	01	Penyediaan Komponen Instalasi Listrik/Penerangan Bangunan Kantor	Jumlah Bulan Penyediaan Komponen Instalasi Listrik/Penerangan Bangunan Kantor				12 Bulan	12 Bulan	4,000,000	4,000,000	4,000,000	Kab. Kebumen Buluspesantren Semua Kelurahan	Dana Transfer Umum-Dana Alokasi Umum	Memperkuat Stabilitas Polhukhankam Dan Transformasi Pelayanan Publik	1. Penerapan Tata Kelola Pemerintahan yang Terintegrasi melalui e-gov dan Peningkatan Kapabilitas Aparatur 1. Penerapan Tata Kelola Pemerintahan yang Terintegrasi melalui e-gov dan Peningkatan Kapabilitas	Aparatur Kecamatan Buluspesantren	12 Bulan	4,000,000	KECAMATAN BULUSPESANTREN

Penetapan Perubahan Rencana Kerja Pemerintah Daerah (RKPD)
Kabupaten Kebumen
Tahun 2022

Kode	Urusan/ Bidang Urusan/ Program/ Kegiatan/ Sub Kegiatan	Indikator Program/ Kegiatan/ Sub Kegiatan	Target Akhir Periode RPJMD	Realisasi Capaian RKPD Tahun 2020	Prakiraan Capaian Target RKPD Tahun 2021	Capaian Kinerja dan Kerangka Pendanaan									Kelompok Sasaran	Prakiraan Maju Rencana Tahun 2023		Perangkat Daerah Penanggung Jawab
						Target 2022		Pagu Indikatif			Lokasi	Sumber Dana	Prioritas			Target	Pagu Indikatif	
						Semula	Menjadi	RKPD 2022	APBD 2022	RKPD 2022 Perubahan			Nasional	Daerah				
														Aparatur				
7 01 01 2.06 04	Penyediaan Bahan Logistik Kantor	Jumlah bulan penyediaan Bahan Logistik Kantor				12 bulan	12 bulan	18,000,000	18,000,000	18,000,000	Kab. Kebumen, Buluspesantren, Semua Kelurahan	Dana Transfer Umum-Dana Alokasi Umum	Memperkuat Stabilitas Polhukhankam Dan Transformasi Pelayanan Publik	1. Penerapan Tata Kelola Pemerintahan yang Terintegrasi melalui e-gov dan Peningkatan Kapabilitas Aparatur	Aparatur Kecamatan Buluspesantren	12 bulan	18,000,000	KECAMATAN BULUSPESANTREN
7 01 01 2.06 05	Penyediaan Barang Cetakan dan Penggandaan	Jumlah bulan Penyediaan Barang Cetakan dan Penggandaan				12 bulan	12 bulan	7,000,000	7,000,000	7,000,000	Kab. Kebumen, Buluspesantren, Semua Kelurahan	Dana Transfer Umum-Dana Alokasi Umum	Memperkuat Stabilitas Polhukhankam Dan Transformasi Pelayanan Publik	1. Penerapan Tata Kelola Pemerintahan yang Terintegrasi melalui e-gov dan Peningkatan Kapabilitas Aparatur	Aparatur Kecamatan Buluspesantren	12 bulan	7,000,000	KECAMATAN BULUSPESANTREN
7 01 01 2.06 06	Penyediaan Bahan Bacaan dan Peraturan Perundang-undangan	Jumlah bulan penyediaan Bahan Bacaan dan Peraturan Perundang-undangan				12 bulan	12 bulan	3,000,000	3,000,000	3,000,000	Kab. Kebumen, Buluspesantren, Semua Kelurahan	Dana Transfer Umum-Dana Alokasi Umum	Memperkuat Stabilitas Polhukhankam Dan Transformasi Pelayanan Publik	1. Penerapan Tata Kelola Pemerintahan yang Terintegrasi melalui e-gov dan Peningkatan Kapabilitas Aparatur	Aparatur Kecamatan Buluspesantren	12 bulan	3,000,000	KECAMATAN BULUSPESANTREN
7 01 01 2.06 07	Penyediaan Bahan/Material	Jumlah bulan penyediaan Bahan/Material				12 bulan	12 bulan	15,000,000	15,000,000	15,000,000	Kab. Kebumen, Buluspesantren, Semua Kelurahan	Dana Transfer Umum-Dana Alokasi Umum	Memperkuat Stabilitas Polhukhankam Dan Transformasi Pelayanan Publik	1. Penerapan Tata Kelola Pemerintahan yang Terintegrasi melalui e-gov dan Peningkatan Kapabilitas Aparatur	Aparatur Kecamatan Buluspesantren	12 bulan	15,000,000	KECAMATAN BULUSPESANTREN
7 01 01 2.06 09	Penyelenggaraan Rapat Koordinasi dan Konsultasi SKPD	Jumlah Rapat Koordinasi dan Konsultasi SKPD yang diselenggarakan				12 bulan	12 bulan	4,000,000	4,000,000	4,000,000	Kab. Kebumen, Buluspesantren, Semua Kelurahan	Dana Transfer Umum-Dana Alokasi Umum	Memperkuat Stabilitas Polhukhankam Dan Transformasi Pelayanan Publik	1. Penerapan Tata Kelola Pemerintahan yang Terintegrasi melalui e-gov dan Peningkatan Kapabilitas Aparatur	Aparatur Kecamatan Buluspesantren	12 bulan	7,500,000	KECAMATAN BULUSPESANTREN
7 01 01 2.06 10	Penatausahaan Arsip Dinamis pada SKPD	Jumlah bulan fasilitasi arsip				12 bulan	12 bulan	1,500,000	1,500,000	1,500,000	Kab. Kebumen, Buluspesantren, Semua Kelurahan	Dana Transfer Umum-Dana Alokasi Umum	Memperkuat Stabilitas Polhukhankam Dan Transformasi Pelayanan Publik	1. Penerapan Tata Kelola Pemerintahan yang Terintegrasi melalui e-gov dan Peningkatan Kapabilitas Aparatur	Aparatur Kecamatan Buluspesantren	12 bulan	1,500,000	KECAMATAN BULUSPESANTREN
7 01 01 2.07	**Pengadaan Barang Milik Daerah Penunjang Urusan Pemerintah Daerah**	Jumlah Unit Pengadaan Peralatan dan Perlengkapan Gedung Kantor	Unit		Unit	0 Unit	0 Unit	**0**	**0**	**10,000,000**						0 Unit	**76,000,000**	
7 01 01 2.07 06	Pengadaan Peralatan dan Mesin Lainnya	Jumlah unit pengadaan peralatan kantor				0 Unit	0 Unit	0	0	0	Kab. Kebumen, Buluspesantren, Semua Kelurahan	Dana Transfer Umum-Dana Alokasi Umum	Memperkuat Stabilitas Polhukhankam Dan Transformasi Pelayanan Publik	1. Penerapan Tata Kelola Pemerintahan yang Terintegrasi melalui e-gov dan Peningkatan Kapabilitas Aparatur 1. Penerapan Tata Kelola Pemerintahan yang Terintegrasi melalui e-gov dan Peningkatan Kapabilitas	Kecamatan Buluspesantren	0 Unit	20,000,000	KECAMATAN BULUSPESANTREN

Penetapan Perubahan Rencana Kerja Pemerintah Daerah (RKPD)
Kabupaten Kebumen
Tahun 2022

Kode	Urusan/ Bidang Urusan/ Program/ Kegiatan/ Sub Kegiatan	Indikator Program/ Kegiatan/ Sub Kegiatan	Target Akhir Periode RPJMD	Realisasi Capaian RKPD Tahun 2020	Prakiraan Capaian Target RKPD Tahun 2021	Capaian Kinerja dan Kerangka Pendanaan									Kelompok Sasaran	Prakiraan Maju Rencana Tahun 2023		Perangkat Daerah Penanggung Jawab
						Target 2022		Pagu Indikatif			Lokasi	Sumber Dana	Prioritas			Target	Pagu Indikatif	
						Semula	Menjadi	RKPD 2022	APBD 2022	RKPD 2022 Perubahan			Nasional	Daerah				
														Aparatur				
7 01 01 2.07 10	Pengadaan Sarana dan Prasarana Gedung Kantor atau Bangunan Lainnya	Jumlah unit pengadaan sarana dan prasarana gedung kantor				0 Unit	0 Unit	0	0	10,000,000	Kab. Kebumen, Buluspesantren, Semua Kelurahan	Dana Transfer Umum-Dana Alokasi Umum	Memperkuat Stabilitas Polhukhankam Dan Transformasi Pelayanan Publik	1. Penerapan Tata Kelola Pemerintahan yang Terintegrasi melalui e-gov dan Peningkatan Kapabilitas Aparatur	Kecamatan Buluspesantren	0 Unit	56,000,000	KECAMATAN BULUSPESANTREN
7 01 01 2.08	**Penyediaan Jasa Penunjang Urusan Pemerintahan Daerah**	Penyediaan Jasa Penunjang Urusan Pemerintahan Daerah	Bulan		Bulan	12 Bulan	12 Bulan	**26,500,000**	**26,500,000**	**26,500,000**						12 Bulan	**26,000,000**	
7 01 01 2.08 01	Penyediaan Jasa Surat Menyurat	Jumlah bulan penyediaan jasa surat menyurat				12 Bulan	12 Bulan	1,500,000	1,500,000	1,500,000	Kab. Kebumen, Buluspesantren, Semua Kelurahan	Dana Transfer Umum-Dana Alokasi Umum	Memperkuat Stabilitas Polhukhankam Dan Transformasi Pelayanan Publik	1. Penerapan Tata Kelola Pemerintahan yang Terintegrasi melalui e-gov dan Peningkatan Kapabilitas Aparatur	Kecamatan Buluspesantren	12 Bulan	3,000,000	KECAMATAN BULUSPESANTREN
7 01 01 2.08 02	Penyediaan Jasa Komunikasi, Sumber Daya Air dan Listrik	Jumlah bulan Penyediaan Jasa Komunikasi, Sumber Daya Air dan Listrik				12 Bulan	12 Bulan	20,000,000	20,000,000	20,000,000	Kab. Kebumen, Buluspesantren, Semua Kelurahan	Dana Transfer Umum-Dana Alokasi Umum	Memperkuat Stabilitas Polhukhankam Dan Transformasi Pelayanan Publik	1. Penerapan Tata Kelola Pemerintahan yang Terintegrasi melalui e-gov dan Peningkatan Kapabilitas Aparatur	Kecamatan Buluspesantren	12 Bulan	18,000,000	KECAMATAN BULUSPESANTREN
7 01 01 2.08 04	Penyediaan Jasa Pelayanan Umum Kantor	Jumlah bulan penyediaan jasa pelayanan umum Kantor				12 Bulan	12 Bulan	5,000,000	5,000,000	5,000,000	Kab. Kebumen, Buluspesantren, Semua Kelurahan	Dana Transfer Umum-Dana Alokasi Umum	Memperkuat Stabilitas Polhukhankam Dan Transformasi Pelayanan Publik	1. Penerapan Tata Kelola Pemerintahan yang Terintegrasi melalui e-gov dan Peningkatan Kapabilitas Aparatur	Kecamatan Buluspesantren	12 Bulan	5,000,000	KECAMATAN BULUSPESANTREN
7 01 01 2.09	**Pemeliharaan Barang Milik Daerah Penunjang Urusan Pemerintahan Daerah**	Jumlah unit pemeliharaan barang milik daerah penunjang urusan pemerintahan daerah	Unit		Unit	23 Unit	23 Unit	**53,156,000**	**53,156,000**	**53,156,000**						23 Unit	**59,313,000**	
7 01 01 2.09 02	Penyediaan Jasa Pemeliharaan, Biaya Pemeliharaan, Pajak, dan Perizinan Kendaraan Dinas Operasional atau Lapangan	Jumlah Unit Pemeliharaan dan Perizinan Kendaraan Dinas/Operasional				10 Unit	10 Unit	35,000,000	35,000,000	35,000,000	Kab. Kebumen, Buluspesantren, Semua Kelurahan	Dana Transfer Umum-Dana Alokasi Umum	Memperkuat Stabilitas Polhukhankam Dan Transformasi Pelayanan Publik	1. Penerapan Tata Kelola Pemerintahan yang Terintegrasi melalui e-gov dan Peningkatan Kapabilitas Aparatur	Kecamatan Buluspesantren	10 Unit	35,000,000	KECAMATAN BULUSPESANTREN
7 01 01 2.09 05	Pemeliharaan Mebel	Jumlah unit pemeliharaan rutin/berkala mebeleur				0 Unit	0 Unit	0	0	0	Kab. Kebumen, Buluspesantren, Semua Kelurahan	Dana Transfer Umum-Dana Alokasi Umum	Memperkuat Stabilitas Polhukhankam Dan Transformasi Pelayanan Publik	1. Penerapan Tata Kelola Pemerintahan yang Terintegrasi melalui e-gov dan Peningkatan Kapabilitas Aparatur	Kecamatan Buluspesantren	0 Unit	5,000,000	KECAMATAN BULUSPESANTREN
7 01 01 2.09 06	Pemeliharaan Peralatan dan Mesin Lainnya	Jumlah unit pemeliharaan peralatan dan mesin lainnya				10 Unit	10 Unit	7,000,000	7,000,000	7,000,000	Kab. Kebumen, Buluspesantren, Semua Kelurahan	Dana Transfer Umum-Dana Alokasi Umum	Memperkuat Stabilitas Polhukhankam Dan Transformasi Pelayanan Publik	1. Penerapan Tata Kelola Pemerintahan yang Terintegrasi melalui e-gov dan Peningkatan Kapabilitas Aparatur	Kecamatan Buluspesantren	10 Unit	7,000,000	KECAMATAN BULUSPESANTREN

Penetapan Perubahan Rencana Kerja Pemerintah Daerah (RKPD)
Kabupaten Kebumen
Tahun 2022

Kode	Urusan/ Bidang Urusan/ Program/ Kegiatan/ Sub Kegiatan	Indikator Program/ Kegiatan/ Sub Kegiatan	Target Akhir Periode RPJMD	Realisasi Capaian RKPD Tahun 2020	Prakiraan Capaian Target RKPD Tahun 2021	Capaian Kinerja dan Kerangka Pendanaan									Kelompok Sasaran	Prakiraan Maju Rencana Tahun 2023		Perangkat Daerah Penanggung Jawab
						Target 2022		Pagu Indikatif			Lokasi	Sumber Dana	Prioritas			Target	Pagu Indikatif	
						Semula	Menjadi	RKPD 2022	APBD 2022	RKPD 2022 Perubahan			Nasional	Daerah				
7 01 01 2.09 09	Pemeliharaan/Rehabilitasi Gedung Kantor dan Bangunan Lainnya	Jumlah unit pemeliharaan/rehabilitasi gedung kantor dan banguinan lainnya				3 Unit	3 Unit	11,156,000	11,156,000	11,156,000	Kab. Kebumen, Buluspesantren, Semua Kelurahan	Dana Transfer Umum-Dana Alokasi Umum	Memperkuat Stabilitas Polhukhankam Dan Transformasi Pelayanan Publik	1. Penerapan Tata Kelola Pemerintahan yang Terintegrasi melalui e-gov dan Peningkatan Kapabilitas Aparatur	Kecamatan Buluspesantren	3 Unit	12,313,000	KECAMATAN BULUSPESANTREN
7 01 02	**PROGRAM PENYELENGGARAAN PEMERINTAHAN DAN PELAYANAN PUBLIK**	Indeks Kepuasan Masyarakat terhadap Pelayanan Publik Kecamatan	%		%	88 %	88 %	**61,000,000**	**61,000,000**	**61,000,000**						88 %	**60,000,000**	
7 01 02 2.04	**Pelaksanaan Urusan Pemerintahan yang Dilimpahkan kepada Camat**	Jumlah urusan pemerintahan yang dilimpahkan kepada camat	Jenis		Jenis	8 Jenis	8 Jenis	**61,000,000**	**61,000,000**	**61,000,000**						8 Jenis	**60,000,000**	
7 01 02 2.04 02	Pelaksanaan Urusan Pemerintahan yang terkait dengan Nonperizinan	Jumlah kegiatan pelayanan perijinan yang dilaksanakan (KTP, KK, Akta Kelahiran, Akta Kematian, Perpindahan, KIA, Pemberian Rekomendasi, Legalisasi Umum)				8 Jenis	8 Jenis	61,000,000	61,000,000	61,000,000	Kab. Kebumen, Buluspesantren, Semua Kelurahan	Dana Transfer Umum-Dana Alokasi Umum	Memperkuat Stabilitas Polhukhankam Dan Transformasi Pelayanan Publik	1. Penerapan Tata Kelola Pemerintahan yang Terintegrasi melalui e-gov dan Peningkatan Kapabilitas Aparatur	Kecamatan Buluspesantren, Desa dan Masyarakat	8 Jenis	60,000,000	KECAMATAN BULUSPESANTREN
7 01 05	**PROGRAM PENYELENGGARAAN URUSAN PEMERINTAHAN UMUM**	Indeks Kondusivitas Kecamatan	%		%	100 %	100 %	**20,000,000**	**20,000,000**	**20,000,000**						100 %	**20,000,000**	
7 01 05 2.01	**Penyelenggaraan Urusan Pemerintahan Umum sesuai Penugasan Kepala Daerah**	Jumlah kegiatan Penyelenggaraan Urusan Pemerintahan Umum sesuai Penugasan Kepala Daerah	Kegiatan		Kegiatan	2 Kegiatan	2 Kegiatan	**20,000,000**	**20,000,000**	**20,000,000**						2 Kegiatan	**20,000,000**	
7 01 05 2.01 01	Pembinaan Wawasan Kebangsaan dan Ketahanan Nasional dalam rangka Memantapkan Pengamalan Pancasila, Pelaksanaan Undang-Undang Dasar Negara Republik Indonesia Tahun 1945, Pelestarian Bhinneka Tunggal Ika serta Pemertahanan dan Pemeliharaan Keutuhan Negara Kesatuan Republik Indonesia	Jumlah kegiatan dalam rangka peringatan HUT RI, (Hari Jadi Kabupaten Kebumen, Peringatan HUT RI)				2 Kegiatan	2 Kegiatan	20,000,000	20,000,000	20,000,000	Kab. Kebumen, Buluspesantren, Semua Kelurahan	Dana Transfer Umum-Dana Alokasi Umum	Meningkatkan Sumber Daya Manusia Yang Berkualitas Dan Berdaya Saing	1. Penerapan Tata Kelola Pemerintahan yang Terintegrasi melalui e-gov dan Peningkatan Kapabilitas Aparatur	Kecamatan Buluspesantren, Desa, dan Masyarakat	2 Kegiatan	20,000,000	KECAMATAN BULUSPESANTREN
7 01 06	**PROGRAM PEMBINAAN DAN PENGAWASAN PEMERINTAHAN DESA**	Persentase Desa dengan Indeks Desa Membangun Kategori Maju dan Mandiri	%		%	24,05 %	24,05 %	**114,817,000**	**114,817,000**	**114,817,000**						24,05 %	**114,817,000**	
7 01 06 2.01	**Fasilitasi, Rekomendasi dan Koordinasi Pembinaan dan Pengawasan Pemerintahan Desa**	Jumlah kegiatan Fasilitasi rekomendasi dan koordinasi pembinaan, pengawasan pemerintahan	Kegiatan		Kegiatan	6 Kegiatan	6 Kegiatan	**114,817,000**	**114,817,000**	**114,817,000**						6 Kegiatan	**114,817,000**	

Penetapan Perubahan Rencana Kerja Pemerintah Daerah (RKPD)
Kabupaten Kebumen
Tahun 2022

Kode	Urusan/ Bidang Urusan/ Program/ Kegiatan/ Sub Kegiatan	Indikator Program/ Kegiatan/ Sub Kegiatan	Target Akhir Periode RPJMD	Realisasi Capaian RKPD Tahun 2020	Prakiraan Capaian Target RKPD Tahun 2021	Capaian Kinerja dan Kerangka Pendanaan									Kelompok Sasaran	Prakiraan Maju Rencana Tahun 2023		Perangkat Daerah Penanggung Jawab
						Target 2022		Pagu Indikatif			Lokasi	Sumber Dana	Prioritas			Target	Pagu Indikatif	
						Semula	Menjadi	RKPD 2022	APBD 2022	RKPD 2022 Perubahan			Nasional	Daerah				
7 01 06 2.01 03	Fasilitasi Pengelolaan Keuangan Desa dan Pendayagunaan Aset Desa	Jumlah desa yang terfasilitasi pengelolaan keuangan desa dan pendayagunaan aset desa				21 Desa	21 Desa	28,817,000	28,817,000	28,817,000	Kab. Kebumen, Buluspesantren, Semua Kelurahan	Dana Transfer Umum-Dana Alokasi Umum	Memperkuat Stabilitas Polhukhankam Dan Transformasi Pelayanan Publik	1. Penerapan Tata Kelola Pemerintahan yang Terintegrasi melalui e-gov dan Peningkatan Kapabilitas Aparatur	Kecamatan Buluspesantren, Desa dan Masyarakat	21 Desa	28,817,000	KECAMATAN BULUSPESANTREN
7 01 06 2.01 09	Fasilitasi Sinkronisasi Perencanaan Pembangunan Daerah dengan Pembangunan Desa	Jumlah dokumen sinkronisasi percepatan pembangunan daerah dengan pembangunan desa (Profil dan IPMD)				2 Dokumen	2 Dokumen	12,500,000	12,500,000	12,500,000	Kab. Kebumen, Buluspesantren, Semua Kelurahan	Dana Transfer Umum-Dana Alokasi Umum	Memperkuat Stabilitas Polhukhankam Dan Transformasi Pelayanan Publik	1. Penerapan Tata Kelola Pemerintahan yang Terintegrasi melalui e-gov dan Peningkatan Kapabilitas Aparatur	Kecamatan Buluspesantren, Desa dan Masyarakat	2 Dokumen	12,500,000	KECAMATAN BULUSPESANTREN
7 01 06 2.01 11	Fasilitasi Penyelenggaraan Ketenteraman dan Ketertiban Umum	Jumlah kegiatan fasilitasi penyelenggaraan ketentraman dan ketertiban umum				1 Kegiatan	1 Kegiatan	8,500,000	8,500,000	8,500,000	Kab. Kebumen, Buluspesantren, Semua Kelurahan	Dana Transfer Umum-Dana Alokasi Umum	Memperkuat Stabilitas Polhukhankam Dan Transformasi Pelayanan Publik	1. Penerapan Tata Kelola Pemerintahan yang Terintegrasi melalui e-gov dan Peningkatan Kapabilitas Aparatur	Kecamatan Buluspesantren, Desa dan Masyarakat	1 Kegiatan	8,500,000	KECAMATAN BULUSPESANTREN
7 01 06 2.01 13	Fasilitasi Penyusunan Perencanaan Pembangunan Partisipatif	Jumlah fasilitasi kegiatan penyelenggaraan musrenbangdes dan Musrenbangcam				2 Kegiatan	2 Kegiatan	20,000,000	20,000,000	20,000,000	Kab. Kebumen, Buluspesantren, Semua Kelurahan	Dana Transfer Umum-Dana Alokasi Umum	Memperkuat Stabilitas Polhukhankam Dan Transformasi Pelayanan Publik	1. Penerapan Tata Kelola Pemerintahan yang Terintegrasi melalui e-gov dan Peningkatan Kapabilitas Aparatur	Kecamatan Buluspesantren, Desa dan Masyarakat	2 Kegiatan	20,000,000	KECAMATAN BULUSPESANTREN
7 01 06 2.01 16	Fasilitasi Penyusunan Program dan Pelaksanaan Pemberdayaan Masyarakat Desa	Jumlah Kegiatan Pemberdayaan Masyarakat Desa (Pembinaan PKK, UKS, BUMDEs, Sosmasy)				7 Kegiatan	7 Kegiatan	33,000,000	33,000,000	33,000,000	Kab. Kebumen, Buluspesantren, Semua Kelurahan	Dana Transfer Umum-Dana Alokasi Umum	Memperkuat Stabilitas Polhukhankam Dan Transformasi Pelayanan Publik	1. Penerapan Tata Kelola Pemerintahan yang Terintegrasi melalui e-gov dan Peningkatan Kapabilitas Aparatur	Kecamatan Buluspesantren, Desa dan Masyarakat	7 Kegiatan	33,000,000	KECAMATAN BULUSPESANTREN
7 01 06 2.01 17	Koordinasi Pendampingan Desa di Wilayahnya	Jumlah fasilitasi kegiatan penanggulangan kemiskinan (TKP2KDes dan Sembako)				2 Kegiatan	2 Kegiatan	12,000,000	12,000,000	12,000,000	Kab. Kebumen, Buluspesantren, Semua Kelurahan	Dana Transfer Umum-Dana Alokasi Umum	Memperkuat Stabilitas Polhukhankam Dan Transformasi Pelayanan Publik	1. Penerapan Tata Kelola Pemerintahan yang Terintegrasi melalui e-gov dan Peningkatan Kapabilitas Aparatur	Kecamatan Buluspesantren, Desa dan Masyarakat	2 Kegiatan	12,000,000	KECAMATAN BULUSPESANTREN
TOTAL								**1,753,477,000**	**1,753,477,000**	**2,176,393,000**							**1,839,634,000**	

Penetapan Perubahan Rencana Kerja Pemerintah Daerah (RKPD)
Kabupaten Kebumen
Tahun 2022

Kode					Urusan/ Bidang Urusan/ Program/ Kegiatan/ Sub Kegiatan	Indikator Program/ Kegiatan/ Sub Kegiatan	Target Akhir Periode RPJMD	Realisasi Capaian RKPD Tahun 2020	Prakiraan Capaian Target RKPD Tahun 2021	Capaian Kinerja dan Kerangka Pendanaan								Kelompok Sasaran	Prakiraan Maju Rencana Tahun 2023		Perangkat Daerah Penanggung Jawab
										Target 2022		Pagu Indikatif			Lokasi	Sumber Dana	Prioritas			Target	Pagu Indikatif	
										Semula	Menjadi	RKPD 2022	APBD 2022	RKPD 2022 Perubahan			Nasional	Daerah				
7					**UNSUR KEWILAYAHAN**																	
7	**01**				**KECAMATAN**							**2,003,313,000**	**2,003,313,000**	**2,031,800,000**							**2,246,000,000**	
7	**01**	**01**			**PROGRAM PENUNJANG URUSAN PEMERINTAHAN DAERAH KABUPATEN/KOTA**	Cakupan Pelayanan Penunjang Urusan Pemerintahan Daerah	%		%	100 %	100 %	**1,781,313,000**	**1,781,313,000**	**1,809,800,000**						100 %	**1,982,000,000**	
7	**01**	**01**	2.01		**Perencanaan, Penganggaran, dan Evaluasi Kinerja Perangkat Daerah**	Jumlah dokumen perencanaan dan evaluasi kinerja Perangkat Daerah	dokumen		dokumen	11 dokumen	11 dokumen	**16,000,000**	**16,000,000**	**16,000,000**						11 dokumen	**21,000,000**	
7	01	01	2.01	01	Penyusunan Dokumen Perencanaan Perangkat Daerah	Jumlah dokumen renstra dan renja yang disusun (Renstra 2026, Renja, RKA, DPA, DPPA, RKAP)				5 Dokumen	5 Dokumen	7,000,000	7,000,000	7,000,000	Kab. Kebumen, Ambal, Semua Kelurahan	Dana Transfer Umum-Dana Alokasi Umum	Memperkuat Stabilitas Polhukhankam Dan Transformasi Pelayanan Publik	1. Penerapan Tata Kelola Pemerintahan yang Terintegrasi melalui e-gov dan Peningkatan Kapabilitas Aparatur	Kecamatan Ambal	5 Dokumen	10,000,000	KECAMATAN AMBAL
7	01	01	2.01	07	Evaluasi Kinerja Perangkat Daerah	Jumlah dokumen Evaluasi Kinerja Perangkat Daerah yang tersusun (Dalev, Sakip, LKPJ, LKJIP,SPIP, LPPD)				6 Dokumen	6 Dokumen	9,000,000	9,000,000	9,000,000	Kab. Kebumen, Ambal, Semua Kelurahan	Dana Transfer Umum-Dana Alokasi Umum	Memperkuat Stabilitas Polhukhankam Dan Transformasi Pelayanan Publik	1. Penerapan Tata Kelola Pemerintahan yang Terintegrasi melalui e-gov dan Peningkatan Kapabilitas Aparatur	Kecamatan Ambal	6 Dokumen	11,000,000	KECAMATAN AMBAL
7	**01**	**01**	2.02		**Administrasi Keuangan Perangkat Daerah**	Jumlah bulan penyediaan administrasi keuangan perangkat daerah	bulan		bulan	12 bulan	12 bulan	**1,600,304,000**	**1,600,304,000**	**1,618,791,000**						12 bulan	**1,719,000,000**	
7	01	01	2.02	01	Penyediaan Gaji dan Tunjangan ASN	Jumlah ASN yang mendapat Gaji dan Tunjangan				17 orang	17 orang	1,583,304,000	1,583,304,000	1,601,791,000	Kab. Kebumen, Ambal, Semua Kelurahan	Dana Transfer Umum-Dana Alokasi Umum	Memperkuat Stabilitas Polhukhankam Dan Transformasi Pelayanan Publik	1. Penerapan Tata Kelola Pemerintahan yang Terintegrasi melalui e-gov dan Peningkatan Kapabilitas Aparatur	Kecamatan Ambal	17 orang	1,700,000,000	KECAMATAN AMBAL
7	01	01	2.02	03	Pelaksanaan Penatausahaan dan Pengujian/Verifikasi Keuangan SKPD	Jumlah Dokumen penatausahaan dan pengujian/verifikasi keuangan SKPD yang tersusun (gu, tu, up,ls)				4 Dokumen	4 Dokumen	17,000,000	17,000,000	17,000,000	Kab. Kebumen, Ambal, Semua Kelurahan	Dana Transfer Umum-Dana Alokasi Umum	Memperkuat Stabilitas Polhukhankam Dan Transformasi Pelayanan Publik	1. Penerapan Tata Kelola Pemerintahan yang Terintegrasi melalui e-gov dan Peningkatan Kapabilitas Aparatur	Kecamatan Ambal	4 Dokumen	19,000,000	KECAMATAN AMBAL
7	**01**	**01**	2.06		**Administrasi Umum Perangkat Daerah**	Jumlah bulan penyediaan Administrasi Umum Perangkat Daerah	Bulan		Bulan	12 Bulan	12 Bulan	**61,509,000**	**61,509,000**	**61,509,000**						12 Bulan	**74,000,000**	
7	01	01	2.06	01	Penyediaan Komponen Instalasi Listrik/Penerangan Bangunan Kantor	Jumlah jenis penyediaan komponen instalasi listrik / penerangan bangunan				4 Jenis	4 Jenis	6,000,000	6,000,000	6,000,000	Kab. Kebumen, Ambal, Semua Kelurahan	Dana Transfer Umum-Dana Alokasi Umum	Memperkuat Stabilitas Polhukhankam Dan Transformasi Pelayanan Publik	1. Penerapan Tata Kelola Pemerintahan yang Terintegrasi melalui e-gov dan Peningkatan Kapabilitas Aparatur	Kecamatan Ambal	4 Jenis	7,000,000	KECAMATAN AMBAL
7	01	01	2.06	04	Penyediaan Bahan Logistik Kantor	Jumlah bulan penyediaan Bahan Logistik Kantor				12 Bulan	12 Bulan	20,000,000	20,000,000	20,000,000	Kab. Kebumen, Ambal, Semua Kelurahan	Dana Transfer Umum-Dana Alokasi Umum	Memperkuat Stabilitas Polhukhankam Dan Transformasi Pelayanan Publik	1. Penerapan Tata Kelola Pemerintahan yang Terintegrasi melalui e-gov dan Peningkatan Kapabilitas	Kecamatan Ambal	12 Bulan	22,000,000	KECAMATAN AMBAL

Penetapan Perubahan Rencana Kerja Pemerintah Daerah (RKPD)
Kabupaten Kebumen
Tahun 2022

Kode	Urusan/ Bidang Urusan/ Program/ Kegiatan/ Sub Kegiatan	Indikator Program/ Kegiatan/ Sub Kegiatan	Target Akhir Periode RPJMD	Realisasi Capaian RKPD Tahun 2020	Prakiraan Capaian Target RKPD Tahun 2021	Capaian Kinerja dan Kerangka Pendanaan									Kelompok Sasaran	Prakiraan Maju Rencana Tahun 2023		Perangkat Daerah Penanggung Jawab
						Target 2022		Pagu Indikatif			Lokasi	Sumber Dana	Prioritas			Target	Pagu Indikatif	
						Semula	Menjadi	RKPD 2022	APBD 2022	RKPD 2022 Perubahan			Nasional	Daerah				
														Aparatur				
7 01 01 2.06 05	Penyediaan Barang Cetakan dan Penggandaan	Jumlah bulan penyediaan cetak dan penggandaan				12 Bulan	12 Bulan	10,000,000	10,000,000	10,000,000	Kab. Kebumen, Ambal, Semua Kelurahan	Dana Transfer Umum-Dana Alokasi Umum	Memperkuat Stabilitas Polhukhankam Dan Transformasi Pelayanan Publik	1. Penerapan Tata Kelola Pemerintahan yang Terintegrasi melalui e-gov dan Peningkatan Kapabilitas Aparatur	Kecamatan Ambal	12 Bulan	12,000,000	KECAMATAN AMBAL
7 01 01 2.06 06	Penyediaan Bahan Bacaan dan Peraturan Perundang-undangan	Jumlah bulan penyediaan Bahan Bacaan dan Peraturan Perundang-undangan				12 bulan	12 bulan	2,500,000	2,500,000	2,500,000	Kab. Kebumen, Ambal, Semua Kelurahan	Dana Transfer Umum-Dana Alokasi Umum	Memperkuat Stabilitas Polhukhankam Dan Transformasi Pelayanan Publik	1. Penerapan Tata Kelola Pemerintahan yang Terintegrasi melalui e-gov dan Peningkatan Kapabilitas Aparatur	Kecamatan Ambal	12 bulan	3,000,000	KECAMATAN AMBAL
7 01 01 2.06 07	Penyediaan Bahan/Material	Jumlah bulan penyediaan bahan/ material				12 Bulan	12 Bulan	15,009,000	15,009,000	15,009,000	Kab. Kebumen, Ambal, Semua Kelurahan	Dana Transfer Umum-Dana Alokasi Umum	Memperkuat Stabilitas Polhukhankam Dan Transformasi Pelayanan Publik	1. Penerapan Tata Kelola Pemerintahan yang Terintegrasi melalui e-gov dan Peningkatan Kapabilitas Aparatur	Kecamatan Ambal	12 Bulan	17,000,000	KECAMATAN AMBAL
7 01 01 2.06 09	Penyelenggaraan Rapat Koordinasi dan Konsultasi SKPD	Jumlah bulan penyelenggaraan rapat-rapat Koordinasi dan Konsultasi ke Luar Daerah				12 bulan	12 bulan	5,000,000	5,000,000	5,000,000	Kab. Kebumen, Ambal, Semua Kelurahan	Dana Transfer Umum-Dana Alokasi Umum	Memperkuat Stabilitas Polhukhankam Dan Transformasi Pelayanan Publik	1. Penerapan Tata Kelola Pemerintahan yang Terintegrasi melalui e-gov dan Peningkatan Kapabilitas Aparatur	Kecamatan Ambal	12 bulan	10,000,000	KECAMATAN AMBAL
7 01 01 2.06 10	Penatausahaan Arsip Dinamis pada SKPD	Jumlah bulan fasilitasi arsip				12 bulan	12 bulan	3,000,000	3,000,000	3,000,000	Kab. Kebumen, Ambal, Semua Kelurahan	Dana Transfer Umum-Dana Alokasi Umum	Memperkuat Stabilitas Polhukhankam Dan Transformasi Pelayanan Publik	1. Penerapan Tata Kelola Pemerintahan yang Terintegrasi melalui e-gov dan Peningkatan Kapabilitas Aparatur	Kecamatan Ambal	12 bulan	3,000,000	KECAMATAN AMBAL
7 01 01 2.07	**Pengadaan Barang Milik Daerah Penunjang Urusan Pemerintah Daerah**	Jumlah unit Pengadaan Barang Milik Daerah Penunjang Urusan Pemerintah Daerah	Unit		Unit	8 Unit	8 Unit	**20,000,000**	**20,000,000**	**30,000,000**						8 Unit	**69,000,000**	
7 01 01 2.07 05	Pengadaan Mebel	Jumlah unit pengadaan mebeleur				8 Unit	8 Unit	20,000,000	20,000,000	20,000,000	Kab. Kebumen, Ambal, Semua Kelurahan	Dana Transfer Umum-Dana Alokasi Umum	Memperkuat Stabilitas Polhukhankam Dan Transformasi Pelayanan Publik	1. Penerapan Tata Kelola Pemerintahan yang Terintegrasi melalui e-gov dan Peningkatan Kapabilitas Aparatur	Kecamatan Ambal	8 Unit	26,000,000	KECAMATAN AMBAL
7 01 01 2.07 06	Pengadaan Peralatan dan Mesin Lainnya	Jumlah unit Pengadaan Peralatan dan Mesin Lainnya				0 Unit	0 Unit	0	0	0	Kab. Kebumen, Ambal, Semua Kelurahan	Dana Transfer Umum-Dana Alokasi Umum	Memperkuat Stabilitas Polhukhankam Dan Transformasi Pelayanan Publik	1. Penerapan Tata Kelola Pemerintahan yang Terintegrasi melalui e-gov dan Peningkatan Kapabilitas Aparatur	Kecamatan Ambal	0 Unit	21,000,000	KECAMATAN AMBAL
7 01 01 2.07 11	Pengadaan Sarana dan Prasarana Pendukung Gedung Kantor atau Bangunan Lainnya	Jumlah unit Pengadaan Sarana dan Prasarana Gedung Kator atau Bangunan lainnya				0 Unit	0 Unit	0	0	10,000,000	Kab. Kebumen, Ambal, Semua Kelurahan	Dana Transfer Umum-Dana Alokasi Umum	Memperkuat Stabilitas Polhukhankam Dan Transformasi Pelayanan Publik	1. Penerapan Tata Kelola Pemerintahan yang Terintegrasi melalui e-gov dan Peningkatan	Kecamatan Ambal	0 Unit	22,000,000	KECAMATAN AMBAL

Penetapan Perubahan Rencana Kerja Pemerintah Daerah (RKPD)
Kabupaten Kebumen
Tahun 2022

Kode	Urusan/ Bidang Urusan/ Program/ Kegiatan/ Sub Kegiatan	Indikator Program/ Kegiatan/ Sub Kegiatan	Target Akhir Periode RPJMD	Realisasi Capaian RKPD Tahun 2020	Prakiraan Capaian Target RKPD Tahun 2021	Capaian Kinerja dan Kerangka Pendanaan									Kelompok Sasaran	Prakiraan Maju Rencana Tahun 2023		Perangkat Daerah Penanggung Jawab
						Target 2022		Pagu Indikatif			Lokasi	Sumber Dana	Prioritas			Target	Pagu Indikatif	
						Semula	Menjadi	RKPD 2022	APBD 2022	RKPD 2022 Perubahan			Nasional	Daerah				
														Kapabilitas Aparatur				
7 01 01 2.08	**Penyediaan Jasa Penunjang Urusan Pemerintahan Daerah**	Jumlah bulan penyediaan jasa penunjang urusan pemerintahan daerah	Bulan		Bulan	12 Bulan	12 Bulan	**38,500,000**	**38,500,000**	**38,500,000**						12 Bulan	**48,000,000**	
7 01 01 2.08 01	Penyediaan Jasa Surat Menyurat	Jumlah bulan penyediaan Jasa surat menyurat				12 Bulan	12 Bulan	1,500,000	1,500,000	1,500,000	Semua Kab/Kota, Semua Kecamatan, Semua Kelurahan	Dana Transfer Umum-Dana Alokasi Umum	Memperkuat Stabilitas Polhukhankam Dan Transformasi Pelayanan Publik	1. Penerapan Tata Kelola Pemerintahan yang Terintegrasi melalui e-gov dan Peningkatan Kapabilitas Aparatur	Kecamatan Ambal	12 Bulan	5,000,000	KECAMATAN AMBAL
7 01 01 2.08 02	Penyediaan Jasa Komunikasi, Sumber Daya Air dan Listrik	Jumlah bulan penyediaan jasa komunikasi sumber daya air dan listrik				12 Bulan	12 Bulan	19,000,000	19,000,000	19,000,000	Kab. Kebumen, Ambal, Semua Kelurahan	Dana Transfer Umum-Dana Alokasi Umum	Memperkuat Stabilitas Polhukhankam Dan Transformasi Pelayanan Publik	1. Penerapan Tata Kelola Pemerintahan yang Terintegrasi melalui e-gov dan Peningkatan Kapabilitas Aparatur	Kecamatan Ambal	12 Bulan	23,000,000	KECAMATAN AMBAL
7 01 01 2.08 04	Penyediaan Jasa Pelayanan Umum Kantor	Jumlah bulan penyediaan jasa pelayanan umum Kantor				12 Bulan	12 Bulan	18,000,000	18,000,000	18,000,000	Kab. Kebumen, Ambal, Semua Kelurahan	Dana Transfer Umum-Dana Alokasi Umum	Memperkuat Stabilitas Polhukhankam Dan Transformasi Pelayanan Publik	1. Penerapan Tata Kelola Pemerintahan yang Terintegrasi melalui e-gov dan Peningkatan Kapabilitas Aparatur	Kecamatan Ambal	12 Bulan	20,000,000	KECAMATAN AMBAL
7 01 01 2.09	**Pemeliharaan Barang Milik Daerah Penunjang Urusan Pemerintahan Daerah**	Jumlah unit pemeliharaan barang milik daerah penunjang urusan pemerintahan daerah	Unit		Unit	24 Unit	24 Unit	**45,000,000**	**45,000,000**	**45,000,000**						24 Unit	**51,000,000**	
7 01 01 2.09 02	Penyediaan Jasa Pemeliharaan, Biaya Pemeliharaan, Pajak, dan Perizinan Kendaraan Dinas Operasional atau Lapangan	Jumlah unit penyediaan jas pemeliharaan peralatan dan perizinan kendaraan dinas/operasional atau lapangan				10 Unit	10 Unit	35,500,000	35,500,000	35,500,000	Kab. Kebumen, Ambal, Semua Kelurahan	Dana Transfer Umum-Dana Alokasi Umum	Memperkuat Stabilitas Polhukhankam Dan Transformasi Pelayanan Publik	1. Penerapan Tata Kelola Pemerintahan yang Terintegrasi melalui e-gov dan Peningkatan Kapabilitas Aparatur	Kecamata Ambal	10 Unit	35,000,000	KECAMATAN AMBAL
7 01 01 2.09 05	Pemeliharaan Mebel	Jumlah unit penyediaan pemeliharaan peralatan dan mesin atau pemeliharaan perbaikan peralatan kerja				13 Unit	13 Unit	5,000,000	5,000,000	5,000,000	Kab. Kebumen, Ambal, Semua Kelurahan	Dana Transfer Umum-Dana Alokasi Umum	Memperkuat Stabilitas Polhukhankam Dan Transformasi Pelayanan Publik	1. Penerapan Tata Kelola Pemerintahan yang Terintegrasi melalui e-gov dan Peningkatan Kapabilitas Aparatur	Kecamata Ambal	13 Unit	6,000,000	KECAMATAN AMBAL
7 01 01 2.09 06	Pemeliharaan Peralatan dan Mesin Lainnya	Jumlah unit pemeliharaan peralatan dan mesin lainnya				1 Unit	1 Unit	4,500,000	4,500,000	4,500,000	Kab. Kebumen, Ambal, Semua Kelurahan	Dana Transfer Umum-Dana Alokasi Umum	Memperkuat Stabilitas Polhukhankam Dan Transformasi Pelayanan Publik	1. Penerapan Tata Kelola Pemerintahan yang Terintegrasi melalui e-gov dan Peningkatan Kapabilitas Aparatur	Kecamata Ambal	1 Unit	10,000,000	KECAMATAN AMBAL
7 01 02	**PROGRAM PENYELENGGARAAN PEMERINTAHAN DAN PELAYANAN PUBLIK**	Indeks Kepuasan Masyarakat terhadap Pelayanan Publik Kecamatan	%		%	85 %	85 %	**42,000,000**	**42,000,000**	**42,000,000**						85 %	**50,000,000**	
7 01 02 2.04	**Pelaksanaan Urusan Pemerintahan yang Dilimpahkan**	Jumlah urusan yang dilimpahkan kepada	Jenis		Jenis	8 Jenis	8 Jenis	**42,000,000**	**42,000,000**	**42,000,000**						8 Jenis	**50,000,000**	

Penetapan Perubahan Rencana Kerja Pemerintah Daerah (RKPD)
Kabupaten Kebumen
Tahun 2022

Kode	Urusan/ Bidang Urusan/ Program/ Kegiatan/ Sub Kegiatan	Indikator Program/ Kegiatan/ Sub Kegiatan	Target Akhir Periode RPJMD	Realisasi Capaian RKPD Tahun 2020	Prakiraan Capaian Target RKPD Tahun 2021	Capaian Kinerja dan Kerangka Pendanaan									Kelompok Sasaran	Prakiraan Maju Rencana Tahun 2023		Perangkat Daerah Penanggung Jawab
						Target 2022		Pagu Indikatif			Lokasi	Sumber Dana	Prioritas			Target	Pagu Indikatif	
						Semula	Menjadi	RKPD 2022	APBD 2022	RKPD 2022 Perubahan			Nasional	Daerah				
	kepada Camat	Camat																
7 01 02 2.04 02	Pelaksanaan Urusan Pemerintahan yang terkait dengan Nonperizinan	Jumlah pelayanan perijinan yang dilaksanakan (KTP, KK, Akta Kelahiran, Akta Kematian,Perpindahan, KIA, Rekom SKCK, Ijin Keramaian)				8 Jenis	8 Jenis	42,000,000	42,000,000	42,000,000		Dana Transfer Umum-Dana Alokasi Umum	Memperkuat Stabilitas Polhukhankam Dan Transformasi Pelayanan Publik	1. Penerapan Tata Kelola Pemerintahan yang Terintegrasi melalui e-gov dan Peningkatan Kapabilitas Aparatur	Kecamatan Ambal	8 Jenis	50,000,000	KECAMATAN AMBAL
7 01 05	**PROGRAM PENYELENGGARAAN URUSAN PEMERINTAHAN UMUM**	Indeks Kondusivitas Kecamatan	%		%	100 %	100 %	**18,000,000**	**18,000,000**	**18,000,000**						100 %	**20,000,000**	
7 01 05 2.01	**Penyelenggaraan Urusan Pemerintahan Umum sesuai Penugasan Kepala Daerah**	Jumlah kegiatan Penyelenggaraan Pemerintah Umum sesuai Penugasan Kepala Daerah	Kegiatan		Kegiatan	2 Kegiatan	2 Kegiatan	**18,000,000**	**18,000,000**	**18,000,000**						2 Kegiatan	**20,000,000**	
7 01 05 2.01 01	Pembinaan Wawasan Kebangsaan dan Ketahanan Nasional dalam rangka Memantapkan Pengamalan Pancasila, Pelaksanaan Undang-Undang Dasar Negara Republik Indonesia Tahun 1945, Pelestarian Bhinneka Tunggal Ika serta Pemertahanan dan Pemeliharaan Keutuhan Negara Kesatuan Republik Indonesia	Jumlah kegiatan dalam rangka HUT RI, (Hari Jadi, Karnaval, Resepsi HUT RI)				2 Kegiatan	2 Kegiatan	18,000,000	18,000,000	18,000,000	Kab. Kebumen, Ambal, Semua Kelurahan	Dana Transfer Umum-Dana Alokasi Umum	Memperkuat Ketahanan Ekonomi Untuk Pertumbuhan Yang Berkualitas dan Berkeadilan	1. Penerapan Tata Kelola Pemerintahan yang Terintegrasi melalui e-gov dan Peningkatan Kapabilitas Aparatur	Kecamatan Ambal	2 Kegiatan	20,000,000	KECAMATAN AMBAL
7 01 06	**PROGRAM PEMBINAAN DAN PENGAWASAN PEMERINTAHAN DESA**	Persentase Desa dengan Indeks Desa Membangun Kategori Maju dan Mandiri	%		%	24,05 %	24,05 %	**162,000,000**	**162,000,000**	**162,000,000**						24,05 %	**194,000,000**	
7 01 06 2.01	**Fasilitasi, Rekomendasi dan Koordinasi Pembinaan dan Pengawasan Pemerintahan Desa**	Jumlah kegiatan Fasilitasi, Rekomendasi dan Koordinasi Pembinaan dan Pengawasan Pemerintahan Desa	Kegiatan		Kegiatan	6 Kegiatan	6 Kegiatan	**162,000,000**	**162,000,000**	**162,000,000**						6 Kegiatan	**194,000,000**	
7 01 06 2.01 03	Fasilitasi Pengelolaan Keuangan Desa dan Pendayagunaan Aset Desa	Jumlah desa yang terfasilitasi pengelolaan keuangan desa dan pendayagunaan aset desa				32 Desa	32 Desa	50,000,000	50,000,000	50,000,000	Kab. Kebumen, Ambal, Semua Kelurahan	Dana Transfer Umum-Dana Alokasi Umum	Memperkuat Stabilitas Polhukhankam Dan Transformasi Pelayanan Publik	1. Penerapan Tata Kelola Pemerintahan yang Terintegrasi melalui e-gov dan Peningkatan Kapabilitas Aparatur	Kecamatan Ambal	32 Desa	60,000,000	KECAMATAN AMBAL
7 01 06 2.01 09	Fasilitasi Sinkronisasi Perencanaan Pembangunan Daerah dengan Pembangunan Desa	Jumlah dokumen sinkronisasi percepatan pembangunan daerah dengan pembangunan desa (PROFIL DAN IPMD)				2 Dokumen	2 Dokumen	20,000,000	20,000,000	20,000,000	Kab. Kebumen, Ambal, Semua Kelurahan	Dana Transfer Umum-Dana Alokasi Umum	Memperkuat Stabilitas Polhukhankam Dan Transformasi Pelayanan Publik	1. Penerapan Tata Kelola Pemerintahan yang Terintegrasi melalui e-gov dan Peningkatan Kapabilitas Aparatur	Kecamatan Ambal	2 Dokumen	32,000,000	KECAMATAN AMBAL

Penetapan Perubahan Rencana Kerja Pemerintah Daerah (RKPD)
Kabupaten Kebumen
Tahun 2022

Kode	Urusan/ Bidang Urusan/ Program/ Kegiatan/ Sub Kegiatan	Indikator Program/ Kegiatan/ Sub Kegiatan	Target Akhir Periode RPJMD	Realisasi Capaian RKPD Tahun 2020	Prakiraan Capaian Target RKPD Tahun 2021	Capaian Kinerja dan Kerangka Pendanaan									Kelompok Sasaran	Prakiraan Maju Rencana Tahun 2023		Perangkat Daerah Penanggung Jawab
						Target 2022		Pagu Indikatif			Lokasi	Sumber Dana	Prioritas			Target	Pagu Indikatif	
						Semula	Menjadi	RKPD 2022	APBD 2022	RKPD 2022 Perubahan			Nasional	Daerah				
7 01 06 2.01 11	Fasilitasi Penyelenggaraan Ketenteraman dan Ketertiban Umum	Jumlah kegiatan fasilitasi penyelenggaraan ketentraman dan ketertiban umum				32 Kali	32 Kali	9,000,000	9,000,000	9,000,000	Kab. Kebumen, Ambal, Semua Kelurahan	Dana Transfer Umum-Dana Alokasi Umum	Memperkuat Stabilitas Polhukhankam Dan Transformasi Pelayanan Publik	1. Penerapan Tata Kelola Pemerintahan yang Terintegrasi melalui e-gov dan Peningkatan Kapabilitas Aparatur	Kecamatan Ambal	32 Kali	11,000,000	KECAMATAN AMBAL
7 01 06 2.01 13	Fasilitasi Penyusunan Perencanaan Pembangunan Partisipatif	Jumlah fasilitasi penyelenggaraan kegiatan musrenbangdes dan Musrenbangcam				2 Kegiatan	2 Kegiatan	30,000,000	30,000,000	30,000,000	Kab. Kebumen, Ambal, Semua Kelurahan	Dana Transfer Umum-Dana Alokasi Umum	Memperkuat Stabilitas Polhukhankam Dan Transformasi Pelayanan Publik	1. Penerapan Tata Kelola Pemerintahan yang Terintegrasi melalui e-gov dan Peningkatan Kapabilitas Aparatur	Kecamatan Ambal	2 Kegiatan	34,000,000	KECAMATAN AMBAL
7 01 06 2.01 16	Fasilitasi Penyusunan Program dan Pelaksanaan Pemberdayaan Masyarakat Desa	Jumlah Kegiatan Pemberdayaan Masyarakat Desa (Pembinaan PKK, UKS, BUMDES, Sosmasy, Kepemudaan)				5 Kegiatan	5 Kegiatan	41,000,000	41,000,000	41,000,000	Kab. Kebumen, Ambal, Semua Kelurahan	Dana Transfer Umum-Dana Alokasi Umum	Memperkuat Stabilitas Polhukhankam Dan Transformasi Pelayanan Publik	1. Penerapan Tata Kelola Pemerintahan yang Terintegrasi melalui e-gov dan Peningkatan Kapabilitas Aparatur	Kecamatan Ambal	5 Kegiatan	43,000,000	KECAMATAN AMBAL
7 01 06 2.01 17	Koordinasi Pendampingan Desa di Wilayahnya	Jumlah fasilitasi kegiatan penanggulangan kemiskinan (TKP2KDes dan Sembako)				2 Kegiatan	2 Kegiatan	12,000,000	12,000,000	12,000,000	Kab. Kebumen, Ambal, Semua Kelurahan	Dana Transfer Umum-Dana Alokasi Umum	Memperkuat Stabilitas Polhukhankam Dan Transformasi Pelayanan Publik	1. Penerapan Tata Kelola Pemerintahan yang Terintegrasi melalui e-gov dan Peningkatan Kapabilitas Aparatur	Kecamatan Ambal	2 Kegiatan	14,000,000	KECAMATAN AMBAL
TOTAL								**2,003,313,000**	**2,003,313,000**	**2,031,800,000**							**2,246,000,000**	

Penetapan Perubahan Rencana Kerja Pemerintah Daerah (RKPD)
Kabupaten Kebumen
Tahun 2022

Kode					Urusan/ Bidang Urusan/ Program/ Kegiatan/ Sub Kegiatan	Indikator Program/ Kegiatan/ Sub Kegiatan	Target Akhir Periode RPJMD	Realisasi Capaian RKPD Tahun 2020	Prakiraan Capaian Target RKPD Tahun 2021	Capaian Kinerja dan Kerangka Pendanaan								Kelompok Sasaran	Prakiraan Maju Rencana Tahun 2023		Perangkat Daerah Penanggung Jawab
										Target 2022		Pagu Indikatif			Lokasi	Sumber Dana	Prioritas			Target	Pagu Indikatif	
										Semula	Menjadi	RKPD 2022	APBD 2022	RKPD 2022 Perubahan			Nasional	Daerah				
7					**UNSUR KEWILAYAHAN**																	
7	**01**				**KECAMATAN**							**1,819,461,000**	**1,819,461,000**	**2,131,282,000**							**1,906,221,000**	
7	**01**	**01**			**PROGRAM PENUNJANG URUSAN PEMERINTAHAN DAERAH KABUPATEN/KOTA**	Cakupan Pelayanan Penunjangan Urusan Pemerintahan Daerah	%		%	100 %	100 %	**1,652,561,000**	**1,652,561,000**	**1,964,382,000**						100 %	**1,749,321,000**	
7	**01**	**01**	2.01		**Perencanaan, Penganggaran, dan Evaluasi Kinerja Perangkat Daerah**	Jumlah Dokumen Perencanaan dan Evaluasi Kinerja Perangkat Daerah	Dokumen		Dokumen	11 Dokumen	11 Dokumen	**23,695,000**	**23,695,000**	**23,695,000**						11 Dokumen	**23,695,000**	
7	01	01	2.01	01	Penyusunan Dokumen Perencanaan Perangkat Daerah	Jumlah dokumen Perencanaan yang disusun (Renja, RKA, DPA, DPPA, RKAP)				5 Dokumen	5 Dokumen	12,800,000	12,800,000	12,800,000	Kab. Kebumen, Mirit, Semua Kelurahan	Dana Transfer Umum-Dana Alokasi Umum	Memperkuat Stabilitas Polhukhankam Dan Transformasi Pelayanan Publik	1. Penerapan Tata Kelola Pemerintahan yang Terintegrasi melalui e-gov dan Peningkatan Kapabilitas Aparatur	Kantor Kecamatan Mirit	5 Dokumen	12,800,000	KECAMATAN MIRIT
7	01	01	2.01	07	Evaluasi Kinerja Perangkat Daerah	Jumlah Dokumen Evaluasi Perangkat Daerah yang disusun (LKjIP, SAKIP/LAKIP, LKPJ, LPPD, Dalev, SPIP)				6 Dokumen	6 Dokumen	10,895,000	10,895,000	10,895,000	Semua Kab/Kota, Semua Kecamatan, Semua Kelurahan	Dana Transfer Umum-Dana Alokasi Umum	Memperkuat Stabilitas Polhukhankam Dan Transformasi Pelayanan Publik	1. Penerapan Tata Kelola Pemerintahan yang Terintegrasi melalui e-gov dan Peningkatan Kapabilitas Aparatur	Kantor Kecamatan Mirit	6 Dokumen	10,895,000	KECAMATAN MIRIT
7	**01**	**01**	2.02		**Administrasi Keuangan Perangkat Daerah**	Jumlah Bulan Administrasi Keuangan Perangkat Daerah	Bulan		Bulan	12 Bulan	12 Bulan	**1,478,214,000**	**1,478,214,000**	**1,780,035,000**						12 Bulan	**1,478,214,000**	
7	01	01	2.02	01	Penyediaan Gaji dan Tunjangan ASN	Jumlah ASN yang mendapatkan Gaji dan Tunjangan dan jumlah ASN yang mendapatkan Tamsil				16 Orang	16 Orang	1,462,214,000	1,462,214,000	1,764,035,000	Kab. Kebumen, Mirit, Semua Kelurahan	Dana Transfer Umum-Dana Alokasi Umum	Memperkuat Stabilitas Polhukhankam Dan Transformasi Pelayanan Publik	1. Penerapan Tata Kelola Pemerintahan yang Terintegrasi melalui e-gov dan Peningkatan Kapabilitas Aparatur	Kecamatan Mirit	16 Orang	1,462,214,000	KECAMATAN MIRIT
7	01	01	2.02	03	Pelaksanaan Penatausahaan dan Pengujian/Verifikasi Keuangan SKPD	Jumlah Dokumen pengelola administrasi keuangan (TU,GU,LS,UP)				4 Dokumen	4 Dokumen	16,000,000	16,000,000	16,000,000	Kab. Kebumen, Mirit, Semua Kelurahan	Dana Transfer Umum-Dana Alokasi Umum	Memperkuat Stabilitas Polhukhankam Dan Transformasi Pelayanan Publik	1. Penerapan Tata Kelola Pemerintahan yang Terintegrasi melalui e-gov dan Peningkatan Kapabilitas Aparatur	Kecamatan Mirit	4 Dokumen	16,000,000	KECAMATAN MIRIT
7	**01**	**01**	2.06		**Administrasi Umum Perangkat Daerah**	Jumlah bulan penyediaan administrasi umum perangkat daerah	bulan		bulan	12 bulan	12 bulan	**61,752,000**	**61,752,000**	**61,752,000**						12 bulan	**67,012,000**	
7	01	01	2.06	01	Penyediaan Komponen Instalasi Listrik/Penerangan Bangunan Kantor	Jumlah jenis penyediaan komponen instalasi listrik/penerangan bangunan kantor				4 Jenis	4 Jenis	2,250,000	2,250,000	2,250,000	Kab. Kebumen, Mirit, Semua Kelurahan	Dana Transfer Umum-Dana Alokasi Umum	Memperkuat Stabilitas Polhukhankam Dan Transformasi Pelayanan Publik	1. Penerapan Tata Kelola Pemerintahan yang Terintegrasi melalui e-gov dan Peningkatan Kapabilitas Aparatur	Kecamatan Mirit	4 Jenis	2,250,000	KECAMATAN MIRIT
7	01	01	2.06	04	Penyediaan Bahan Logistik Kantor	Jumlah bulan penyediaan makanan dan minuman				12 Bulan	12 Bulan	35,000,000	35,000,000	35,000,000	Kab. Kebumen, Mirit, Semua Kelurahan	Dana Transfer Umum-Dana Alokasi Umum	Memperkuat Stabilitas Polhukhankam Dan Transformasi Pelayanan Publik	1. Penerapan Tata Kelola Pemerintahan yang Terintegrasi melalui e-gov dan Peningkatan Kapabilitas Aparatur	Kecamatan Mirit	12 Bulan	38,260,000	KECAMATAN MIRIT

Penetapan Perubahan Rencana Kerja Pemerintah Daerah (RKPD)
Kabupaten Kebumen
Tahun 2022

Kode	Urusan/ Bidang Urusan/ Program/ Kegiatan/ Sub Kegiatan	Indikator Program/ Kegiatan/ Sub Kegiatan	Target Akhir Periode RPJMD	Realisasi Capaian RKPD Tahun 2020	Prakiraan Capaian Target RKPD Tahun 2021	Capaian Kinerja dan Kerangka Pendanaan									Kelompok Sasaran	Prakiraan Maju Rencana Tahun 2023		Perangkat Daerah Penanggung Jawab
						Target 2022		Pagu Indikatif			Lokasi	Sumber Dana	Prioritas			Target	Pagu Indikatif	
						Semula	Menjadi	RKPD 2022	APBD 2022	RKPD 2022 Perubahan			Nasional	Daerah				
7 01 01 2.06 05	Penyediaan Barang Cetakan dan Penggandaan	Jumlah Bulan Penyediaan Barang Cetakan dan Penggandaan				12 Bulan	12 Bulan	8,002,000	8,002,000	8,002,000	Kab. Kebumen, Mirit, Semua Kelurahan	Dana Transfer Umum-Dana Alokasi Umum	Memperkuat Stabilitas Polhukhankam Dan Transformasi Pelayanan Publik	1. Penerapan Tata Kelola Pemerintahan yang Terintegrasi melalui e-gov dan Peningkatan Kapabilitas Aparatur	Kecamatan Mirit	12 Bulan	8,002,000	KECAMATAN MIRIT
7 01 01 2.06 06	Penyediaan Bahan Bacaan dan Peraturan Perundang-undangan	Jumlah bulan bacaan dan peraturan perundang-undangan (Suara Merdeka, Kebumen Expres dan Tabloid)				2 Jenis	2 Jenis	1,500,000	1,500,000	1,500,000	Kab. Kebumen, Mirit, Semua Kelurahan	Dana Transfer Umum-Dana Alokasi Umum	Memperkuat Stabilitas Polhukhankam Dan Transformasi Pelayanan Publik	1. Penerapan Tata Kelola Pemerintahan yang Terintegrasi melalui e-gov dan Peningkatan Kapabilitas Aparatur	Kecamatan Mirit	2 Jenis	1,500,000	KECAMATAN MIRIT
7 01 01 2.06 07	Penyediaan Bahan/Material	Jumlah Bulan Penyediaan Alat Tulis Kantor				12 Bulan	12 Bulan	9,000,000	9,000,000	9,000,000	Kab. Kebumen, Mirit, Semua Kelurahan	Dana Transfer Umum-Dana Alokasi Umum	Memperkuat Stabilitas Polhukhankam Dan Transformasi Pelayanan Publik	1. Penerapan Tata Kelola Pemerintahan yang Terintegrasi melalui e-gov dan Peningkatan Kapabilitas Aparatur	Kecamatan Mirit	12 Bulan	9,000,000	KECAMATAN MIRIT
7 01 01 2.06 09	Penyelenggaraan Rapat Koordinasi dan Konsultasi SKPD	Jumlah bulan rapat-rapat dan konsultasi ke luar daerah				12 bulan	12 bulan	4,000,000	4,000,000	4,000,000	Kab. Kebumen, Mirit, Semua Kelurahan	Dana Transfer Umum-Dana Alokasi Umum	Memperkuat Stabilitas Polhukhankam Dan Transformasi Pelayanan Publik	5. Peningkatan Kondusivitas Wilayah dan Mitigasi Bencana	Kecamatan Mirit	12 bulan	6,000,000	KECAMATAN MIRIT
7 01 01 2.06 10	Penatausahaan Arsip Dinamis pada SKPD	Jumlah bulan penatausahaan arsip dinamis				12 bulan	12 bulan	2,000,000	2,000,000	2,000,000	Kab. Kebumen, Mirit, Semua Kelurahan	Dana Transfer Umum-Dana Alokasi Umum	Memperkuat Stabilitas Polhukhankam Dan Transformasi Pelayanan Publik	1. Penerapan Tata Kelola Pemerintahan yang Terintegrasi melalui e-gov dan Peningkatan Kapabilitas Aparatur	Kecamatan Mirit	12 bulan	2,000,000	KECAMATAN MIRIT
7 01 01 2.07	**Pengadaan Barang Milik Daerah Penunjang Urusan Pemerintah Daerah**	Jumlah unit Pengadaan Barang Milik Daerah Penunjang Urusan Pemerintah Daerah	unit		unit	0 unit	0 unit	**0**	**0**	**10,000,000**						0 unit	**74,800,000**	
7 01 01 2.07 02	Pengadaan Kendaraan Dinas Operasional atau Lapangan	Jumlah Unit Pengadaan Kendaraan Dinas Operasional atau Lapangan				0 Unit	0 Unit	0	0	0	Kab. Kebumen, Mirit, Semua Kelurahan	Dana Transfer Umum-Dana Alokasi Umum	Memperkuat Stabilitas Polhukhankam Dan Transformasi Pelayanan Publik	1. Penerapan Tata Kelola Pemerintahan yang Terintegrasi melalui e-gov dan Peningkatan Kapabilitas Aparatur 1. Penerapan Tata Kelola Pemerintahan yang Terintegrasi melalui e-gov dan Peningkatan Kapabilitas Aparatur	Kecamatan Mirit	0 Unit	22,000,000	KECAMATAN MIRIT
7 01 01 2.07 05	Pengadaan Mebel	Jumlah unit pengadaan mebeleur (kursi rapat dan Rak Arsip)				0 Unit	0 Unit	0	0	0	Kab. Kebumen, Mirit, Semua Kelurahan	Dana Transfer Umum-Dana Alokasi Umum	Memperkuat Stabilitas Polhukhankam Dan Transformasi Pelayanan Publik	1. Penerapan Tata Kelola Pemerintahan yang Terintegrasi melalui e-gov dan Peningkatan Kapabilitas Aparatur	Kecamatan Mirit	0 Unit	18,800,000	KECAMATAN MIRIT

Penetapan Perubahan Rencana Kerja Pemerintah Daerah (RKPD)
Kabupaten Kebumen
Tahun 2022

Kode	Urusan/ Bidang Urusan/ Program/ Kegiatan/ Sub Kegiatan	Indikator Program/ Kegiatan/ Sub Kegiatan	Target Akhir Periode RPJMD	Realisasi Capaian RKPD Tahun 2020	Prakiraan Capaian Target RKPD Tahun 2021	Capaian Kinerja dan Kerangka Pendanaan									Kelompok Sasaran	Prakiraan Maju Rencana Tahun 2023		Perangkat Daerah Penanggung Jawab
						Target 2022		Pagu Indikatif			Lokasi	Sumber Dana	Prioritas			Target	Pagu Indikatif	
						Semula	Menjadi	RKPD 2022	APBD 2022	RKPD 2022 Perubahan			Nasional	Daerah				
7 01 01 2.07 06	Pengadaan Peralatan dan Mesin Lainnya	Jumlah unit pengadaan peralatan dan mesin lainnya (komputer, printer, kipas angin/blower, sound syistem Portable dan CCTV)				0 Unit	0 Unit	0	0	0	Kab. Kebumen, Mirit, Semua Kelurahan	Dana Transfer Umum-Dana Alokasi Umum	Memperkuat Stabilitas Polhukhankam Dan Transformasi Pelayanan Publik	1. Penerapan Tata Kelola Pemerintahan yang Terintegrasi melalui e-gov dan Peningkatan Kapabilitas Aparatur	Kecamatan Mirit	0 Unit	19,000,000	KECAMATAN MIRIT
7 01 01 2.07 10	Pengadaan Sarana dan Prasarana Gedung Kantor atau Bangunan Lainnya	Jumlah Unit Sarana dan Prasarana Gedung Kantor atau Bangunan Lainnya yang Disediakan					1 Unit	0	0	10,000,000	Kab. Kebumen, Mirit, Mirit	Dana Transfer Umum-Dana Alokasi Umum		1. Penerapan Tata Kelola Pemerintahan yang Terintegrasi melalui e-gov dan Peningkatan Kapabilitas Aparatur	Kecamatan Mirit	1 Unit	15,000,000	KECAMATAN MIRIT
7 01 01 2.08	**Penyediaan Jasa Penunjang Urusan Pemerintahan Daerah**	Jumlah Bulan Penyediaan Penunjang Urusan Pemerintahan Daerah	bulan		bulan	12 bulan	12 bulan	**45,900,000**	**45,900,000**	**40,500,000**						12 bulan	**45,900,000**	
7 01 01 2.08 01	Penyediaan Jasa Surat Menyurat	Jumlah Bulan Penyediaaan Jasa Surat Menyurat				12 Bulan	12 Bulan	1,500,000	1,500,000	1,500,000	Kab. Kebumen, Mirit, Semua Kelurahan	Dana Transfer Umum-Dana Alokasi Umum	Memperkuat Stabilitas Polhukhankam Dan Transformasi Pelayanan Publik	1. Penerapan Tata Kelola Pemerintahan yang Terintegrasi melalui e-gov dan Peningkatan Kapabilitas Aparatur	Kecamatan Mirit	12 Bulan	1,500,000	KECAMATAN MIRIT
7 01 01 2.08 02	Penyediaan Jasa Komunikasi, Sumber Daya Air dan Listrik	Jumlah Bulan Penyediaaan Jasa Komunikasi Sumber Daya Air dan Listrik				12 Bulan	12 Bulan	24,400,000	24,400,000	19,000,000	Kab. Kebumen, Mirit, Semua Kelurahan	Dana Transfer Umum-Dana Alokasi Umum	Memperkuat Stabilitas Polhukhankam Dan Transformasi Pelayanan Publik	1. Penerapan Tata Kelola Pemerintahan yang Terintegrasi melalui e-gov dan Peningkatan Kapabilitas Aparatur	Kecamatan Mirit	12 Bulan	24,400,000	KECAMATAN MIRIT
7 01 01 2.08 04	Penyediaan Jasa Pelayanan Umum Kantor	Jumlah bulan penyedia jasa kebersihan kantor				12 Bulan	12 Bulan	20,000,000	20,000,000	20,000,000	Kab. Kebumen, Mirit, Semua Kelurahan	Dana Transfer Umum-Dana Alokasi Umum	Memperkuat Stabilitas Polhukhankam Dan Transformasi Pelayanan Publik	1. Penerapan Tata Kelola Pemerintahan yang Terintegrasi melalui e-gov dan Peningkatan Kapabilitas Aparatur	Kecamatan Mirit	12 Bulan	20,000,000	KECAMATAN MIRIT
7 01 01 2.09	**Pemeliharaan Barang Milik Daerah Penunjang Urusan Pemerintahan Daerah**	Jumlah Unit Pemeliharaan Barang Milik Daerah Penunjang Urusan Pemerintahan Daerah	Unit		Unit	21 Unit	21 Unit	**43,000,000**	**43,000,000**	**48,400,000**						21 Unit	**59,700,000**	
7 01 01 2.09 01	Penyediaan Jasa Pemeliharaan, Biaya Pemeliharaan dan Pajak Kendaraan Perorangan Dinas atau Kendaraan Dinas Jabatan	Jumlah unit penyediaan jasa pemeliharaan, biaya pemeliharaan, pajak dan perizinan kendaraan dinas operasional				11 Unit	13 Unit	35,000,000	35,000,000	40,400,000	Kab. Kebumen, Mirit, Semua Kelurahan	Dana Transfer Umum-Dana Alokasi Umum	Memperkuat Stabilitas Polhukhankam Dan Transformasi Pelayanan Publik	1. Penerapan Tata Kelola Pemerintahan yang Terintegrasi melalui e-gov dan Peningkatan Kapabilitas Aparatur	Kantor Kecamatan Mirit	13 Unit	43,700,000	KECAMATAN MIRIT
7 01 01 2.09 06	Pemeliharaan Peralatan dan Mesin Lainnya	Jumlah unit pemeliharaan peralatan dan mesin lainnya				8 Unit	8 Unit	3,000,000	3,000,000	3,000,000	Kab. Kebumen, Mirit, Semua Kelurahan	Dana Transfer Umum-Dana Alokasi Umum	Memperkuat Stabilitas Polhukhankam Dan Transformasi Pelayanan Publik	1. Penerapan Tata Kelola Pemerintahan yang Terintegrasi melalui e-gov dan Peningkatan Kapabilitas Aparatur	Kantor Kecamatan Mirit	8 Unit	6,000,000	KECAMATAN MIRIT

Penetapan Perubahan Rencana Kerja Pemerintah Daerah (RKPD)
Kabupaten Kebumen
Tahun 2022

Kode	Urusan/ Bidang Urusan/ Program/ Kegiatan/ Sub Kegiatan	Indikator Program/ Kegiatan/ Sub Kegiatan	Target Akhir Periode RPJMD	Realisasi Capaian RKPD Tahun 2020	Prakiraan Capaian Target RKPD Tahun 2021	Capaian Kinerja dan Kerangka Pendanaan									Kelompok Sasaran	Prakiraan Maju Rencana Tahun 2023		Perangkat Daerah Penanggung Jawab
						Target 2022		Pagu Indikatif			Lokasi	Sumber Dana	Prioritas			Target	Pagu Indikatif	
						Semula	Menjadi	RKPD 2022	APBD 2022	RKPD 2022 Perubahan			Nasional	Daerah				
7 01 01 2.09 09	Pemeliharaan/Rehabilitasi Gedung Kantor dan Bangunan Lainnya	Jumlah unit pemeliharaan/rehabilitasi gedung kantor dan banguinan lainnya				2 Unit	2 Unit	5,000,000	5,000,000	5,000,000	Kab. Kebumen, Mirit, Semua Kelurahan	Dana Transfer Umum-Dana Alokasi Umum	Memperkuat Stabilitas Polhukhankam Dan Transformasi Pelayanan Publik	5. Peningkatan Kondusivitas Wilayah dan Mitigasi Bencana	Kantor Kecamatan Mirit	2 Unit	10,000,000	KECAMATAN MIRIT
7 01 02	**PROGRAM PENYELENGGARAAN PEMERINTAHAN DAN PELAYANAN PUBLIK**	Indeks Kepuasan Masyarakat terhadap Pelayanan Publik Kecamatan	%		%	82,7 %	82,7 %	**39,500,000**	**39,500,000**	**39,500,000**						82,7 %	**29,500,000**	
7 01 02 2.04	**Pelaksanaan Urusan Pemerintahan yang Dilimpahkan kepada Camat**	Jumlah Urusan Pemerintahan yang Dilimpahkan kepada Camat	Jenis		Jenis	9 Jenis	9 Jenis	**39,500,000**	**39,500,000**	**39,500,000**						9 Jenis	**29,500,000**	
7 01 02 2.04 02	Pelaksanaan Urusan Pemerintahan yang terkait dengan Nonperizinan	Jumlah pelayanan perijinan yang dilaksanakan (KTP, KK, Kartu Kelahiran, Surat Kematian, Pindah Datang, pindah keluar, Rekom SKCK, KIA, Legalisasi Umum)				9 Jenis	9 Jenis	39,500,000	39,500,000	39,500,000	Kab. Kebumen, Mirit, Semua Kelurahan	Dana Transfer Umum-Dana Alokasi Umum	Memperkuat Stabilitas Polhukhankam Dan Transformasi Pelayanan Publik	1. Penerapan Tata Kelola Pemerintahan yang Terintegrasi melalui e-gov dan Peningkatan Kapabilitas Aparatur	Kecamatan Mirit	9 Jenis	29,500,000	KECAMATAN MIRIT
7 01 05	**PROGRAM PENYELENGGARAAN URUSAN PEMERINTAHAN UMUM**	Indeks Kondusivitas Kecamatan	%		%	100 %	100 %	**19,500,000**	**19,500,000**	**19,500,000**						100 %	**19,500,000**	
7 01 05 2.01	**Penyelenggaraan Urusan Pemerintahan Umum sesuai Penugasan Kepala Daerah**	Jumlah Kegiatan Penyelenggaraan Pemerintahan Umum Sesuai Penugasan Kepala Daerah	Kegiatan		Kegiatan	2 Kegiatan	2 Kegiatan	**19,500,000**	**19,500,000**	**19,500,000**						2 Kegiatan	**19,500,000**	
7 01 05 2.01 01	Pembinaan Wawasan Kebangsaan dan Ketahanan Nasional dalam rangka Memantapkan Pengamalan Pancasila, Pelaksanaan Undang-Undang Dasar Negara Republik Indonesia Tahun 1945, Pelestarian Bhinneka Tunggal Ika serta Pemertahanan dan Pemeliharaan Keutuhan Negara Kesatuan Republik Indonesia	Jumlah kegiatan dalam rangka HUT RI, (Hari Jadi, Resepsi HUT RI)				2 Kegiatan	2 Kegiatan	19,500,000	19,500,000	19,500,000	Kab. Kebumen, Mirit, Semua Kelurahan	Dana Transfer Umum-Dana Alokasi Umum	Memperkuat Stabilitas Polhukhankam Dan Transformasi Pelayanan Publik	5. Peningkatan Kondusivitas Wilayah dan Mitigasi Bencana	Kecamatan Mirit	2 Kegiatan	19,500,000	KECAMATAN MIRIT
7 01 06	**PROGRAM PEMBINAAN DAN PENGAWASAN PEMERINTAHAN DESA**	Persentase Desa dengan Indeks Desa Membangun Kategori Maju dan Mandiri	%		%	24,05 %	24,05 %	**107,900,000**	**107,900,000**	**107,900,000**						24,05 %	**107,900,000**	
7 01 06 2.01	**Fasilitasi, Rekomendasi dan Koordinasi Pembinaan dan Pengawasan Pemerintahan Desa**	Jumlah Kegiatan Fasilitasi. Rekomendasi dan Koordinasi Pembinaan dan Pengawasan Pemerintahan Desa	Kegiatan		Kegiatan	7 Kegiatan	7 Kegiatan	**107,900,000**	**107,900,000**	**107,900,000**						7 Kegiatan	**107,900,000**	
7 01 06 2.01 03	Fasilitasi Pengelolaan Keuangan Desa dan Pendayagunaan Aset	Jumlah desa yang terfasilitasi pengelolaan keuangan desa dan				22 Desa	22 Desa	12,000,000	12,000,000	12,000,000	Kab. Kebumen, Mirit,	Dana Transfer Umum-Dana	Memperkuat Stabilitas Polhukhankam	5. Peningkatan Kondusivitas Wilayah dan	Kecamatan Mirit	22 Desa	12,000,000	KECAMATAN MIRIT

Penetapan Perubahan Rencana Kerja Pemerintah Daerah (RKPD)
Kabupaten Kebumen
Tahun 2022

Kode	Urusan/ Bidang Urusan/ Program/ Kegiatan/ Sub Kegiatan	Indikator Program/ Kegiatan/ Sub Kegiatan	Target Akhir Periode RPJMD	Realisasi Capaian RKPD Tahun 2020	Prakiraan Capaian Target RKPD Tahun 2021	Capaian Kinerja dan Kerangka Pendanaan									Kelompok Sasaran	Prakiraan Maju Rencana Tahun 2023		Perangkat Daerah Penanggung Jawab
						Target 2022		Pagu Indikatif			Lokasi	Sumber Dana	Prioritas			Target	Pagu Indikatif	
						Semula	Menjadi	RKPD 2022	APBD 2022	RKPD 2022 Perubahan			Nasional	Daerah				
	Desa	pendayagunaan aset desa									Semua Kelurahan	Alokasi Umum	Dan Transformasi Pelayanan Publik	Mitigasi Bencana				
7 01 06 2.01 08	Rekomendasi Pengangkatan dan Pemberhentian Perangkat Desa	Jumlah Fasilitasi Kegiatan Pengangkatan dan Pemberhentian Perangkat Desa				2 Kegiatan	2 Kegiatan	0	0	0	Kab. Kebumen, Mirit, Semua Kelurahan	Dana Transfer Umum-Dana Alokasi Umum	Memperkuat Stabilitas Polhukhankam Dan Transformasi Pelayanan Publik	5. Peningkatan Kondusivitas Wilayah dan Mitigasi Bencana	Kecamatan Mirit	2 Kegiatan	0	KECAMATAN MIRIT
7 01 06 2.01 09	Fasilitasi Sinkronisasi Perencanaan Pembangunan Daerah dengan Pembangunan Desa	Jumlah dokumen sinkronisasi percepatan pembangunan daerah dengan pembangunan desa (profil dan IPMD)				2 Dokumen	2 Dokumen	20,000,000	20,000,000	20,000,000	Kab. Kebumen, Mirit, Semua Kelurahan	Dana Transfer Umum-Dana Alokasi Umum	Memperkuat Stabilitas Polhukhankam Dan Transformasi Pelayanan Publik	5. Peningkatan Kondusivitas Wilayah dan Mitigasi Bencana	Kecamatan Mirit	2 Dokumen	20,000,000	KECAMATAN MIRIT
7 01 06 2.01 11	Fasilitasi Penyelenggaraan Ketenteraman dan Ketertiban Umum	Jumlah kegiatan fasilitasi penyelenggaraan ketentraman dan ketertiban umum				1 Kegiatan	1 Kegiatan	8,400,000	8,400,000	8,400,000	Kab. Kebumen, Mirit, Semua Kelurahan	Dana Transfer Umum-Dana Alokasi Umum	Memperkuat Stabilitas Polhukhankam Dan Transformasi Pelayanan Publik	5. Peningkatan Kondusivitas Wilayah dan Mitigasi Bencana	Kecamatan Mirit	1 Kegiatan	8,400,000	KECAMATAN MIRIT
7 01 06 2.01 13	Fasilitasi Penyusunan Perencanaan Pembangunan Partisipatif	Jumlah Kegiatan Fasilitasi Penyelenggaran Musrenbangdes dan musrenbangcam				2 Kegiatan	2 Kegiatan	20,000,000	20,000,000	20,000,000	Semua Kab/Kota, Semua Kecamatan, Semua Kelurahan	Dana Transfer Umum-Dana Alokasi Umum	Memperkuat Stabilitas Polhukhankam Dan Transformasi Pelayanan Publik	5. Peningkatan Kondusivitas Wilayah dan Mitigasi Bencana	Kecamatan Mirit	2 Kegiatan	20,000,000	KECAMATAN MIRIT
7 01 06 2.01 16	Fasilitasi Penyusunan Program dan Pelaksanaan Pemberdayaan Masyarakat Desa	Jumlah Kegiatan Pemberdayaan Masyarakat Desa (PKK, UKS, KPM, BUMDES)				4 Kegiatan	4 Kegiatan	36,000,000	36,000,000	36,000,000	Kab. Kebumen, Mirit, Semua Kelurahan	Dana Transfer Umum-Dana Alokasi Umum	Memperkuat Stabilitas Polhukhankam Dan Transformasi Pelayanan Publik	1. Penerapan Tata Kelola Pemerintahan yang Terintegrasi melalui e-gov dan Peningkatan Kapabilitas Aparatur	Kecamatan Mirit	4 Kegiatan	36,000,000	KECAMATAN MIRIT
7 01 06 2.01 17	Koordinasi Pendampingan Desa di Wilayahnya	Jumlah fasilitasi kegiatan Penanggulangan Kemiskinan (TKP2Kdes/kel dan Bansos Sembako)				2 Kegiatan	2 Kegiatan	11,500,000	11,500,000	11,500,000	Kab. Kebumen, Mirit, Semua Kelurahan	Dana Transfer Umum-Dana Alokasi Umum	Memperkuat Stabilitas Polhukhankam Dan Transformasi Pelayanan Publik	5. Peningkatan Kondusivitas Wilayah dan Mitigasi Bencana	Kecamatan Mirit	2 Kegiatan	11,500,000	KECAMATAN MIRIT
		TOTAL						**1,819,461,000**	**1,819,461,000**	**2,131,282,000**							**1,906,221,000**	

Penetapan Perubahan Rencana Kerja Pemerintah Daerah (RKPD)
Kabupaten Kebumen
Tahun 2022

Kode					Urusan/ Bidang Urusan/ Program/ Kegiatan/ Sub Kegiatan	Indikator Program/ Kegiatan/ Sub Kegiatan	Target Akhir Periode RPJMD	Realisasi Capaian RKPD Tahun 2020	Prakiraan Capaian Target RKPD Tahun 2021	Capaian Kinerja dan Kerangka Pendanaan								Kelompok Sasaran	Prakiraan Maju Rencana Tahun 2023		Perangkat Daerah Penanggung Jawab
										Target 2022		Pagu Indikatif			Lokasi	Sumber Dana	Prioritas			Target	Pagu Indikatif	
										Semula	Menjadi	RKPD 2022	APBD 2022	RKPD 2022 Perubahan			Nasional	Daerah				
7					**UNSUR KEWILAYAHAN**																	
7	**01**				**KECAMATAN**							**1,861,505,000**	**1,861,505,000**	**2,008,553,000**							**1,937,203,000**	
7	**01**	**01**			**PROGRAM PENUNJANG URUSAN PEMERINTAHAN DAERAH KABUPATEN/KOTA**	Cakupan Pelayanan Penunjangan Urusan Pemerintahan Daerah	%		%	100 %	100 %	**1,706,172,000**	**1,706,172,000**	**1,853,220,000**						100 %	**1,800,853,000**	
7	**01**	**01**	2.01		**Perencanaan, Penganggaran, dan Evaluasi Kinerja Perangkat Daerah**	Jumlah Dokumen Perencaaan dan Evaluasi Kinerja Perangkat Daerah	Dokumen		Dokumen	11 Dokumen	11 Dokumen	**5,223,000**	**5,223,000**	**5,223,000**						11 Dokumen	**5,223,000**	
7	01	01	2.01	01	Penyusunan Dokumen Perencanaan Perangkat Daerah	Jumlah dokumen renstra dan renja yang disusun (Renja, RKA, DPA, DPPA, RKAP,Renstra 2026)				5 Dokumen	5 Dokumen	4,223,000	4,223,000	4,223,000	Kab. Kebumen, Bonorowo, Semua Kelurahan	Dana Transfer Umum-Dana Alokasi Umum	Memperkuat Stabilitas Polhukhankam Dan Transformasi Pelayanan Publik	1. Penerapan Tata Kelola Pemerintahan yang Terintegrasi melalui e-gov dan Peningkatan Kapabilitas Aparatur	Kecamatan Bonorowo	5 Dokumen	4,223,000	KECAMATAN BONOROWO
7	01	01	2.01	07	Evaluasi Kinerja Perangkat Daerah	Jumlah Dokumen Evaluasi Perangkat Daerah yang disusun (LKjIP, SAKIP, LKPJ, LPPD, Dalev, SPIP)				6 Dokumen	6 Dokumen	1,000,000	1,000,000	1,000,000	Kab. Kebumen, Bonorowo, Semua Kelurahan	Dana Transfer Umum-Dana Alokasi Umum	Memperkuat Stabilitas Polhukhankam Dan Transformasi Pelayanan Publik	1. Penerapan Tata Kelola Pemerintahan yang Terintegrasi melalui e-gov dan Peningkatan Kapabilitas Aparatur	Kecamatan Bonorowo	6 Dokumen	1,000,000	KECAMATAN BONOROWO
7	**01**	**01**	2.02		**Administrasi Keuangan Perangkat Daerah**	Jumlah bulan Peneydiaan Administrasi Kauangan Perangkat Daerah	bulan		bulan	12 bulan	12 bulan	**1,553,544,000**	**1,553,544,000**	**1,689,967,000**						12 bulan	**1,553,544,000**	
7	01	01	2.02	01	Penyediaan Gaji dan Tunjangan ASN	Jumlah ASN yang mendapatkan Gaji dan Tunjangan dan jumlah ASN yang mendapatkan Tamsil				16 Orang	16 Orang	1,538,544,000	1,538,544,000	1,674,967,000	Kab. Kebumen, Bonorowo, Semua Kelurahan	Dana Transfer Umum-Dana Alokasi Umum	Memperkuat Stabilitas Polhukhankam Dan Transformasi Pelayanan Publik	1. Penerapan Tata Kelola Pemerintahan yang Terintegrasi melalui e-gov dan Peningkatan Kapabilitas Aparatur 1. Penerapan Tata Kelola Pemerintahan yang Terintegrasi melalui e-gov dan Peningkatan Kapabilitas Aparatur	Kantor Kecamatan Bonorowo	16 Orang	1,538,544,000	KECAMATAN BONOROWO
7	01	01	2.02	03	Pelaksanaan Penatausahaan dan Pengujian/Verifikasi Keuangan SKPD	Jumlah Dokumen pengelola administrasi keuangan (TU,GU,LS,UP)				4 Dokumen	4 Dokumen	15,000,000	15,000,000	15,000,000	Kab. Kebumen, Bonorowo, Semua Kelurahan	Dana Transfer Umum-Dana Alokasi Umum	Memperkuat Stabilitas Polhukhankam Dan Transformasi Pelayanan Publik	1. Penerapan Tata Kelola Pemerintahan yang Terintegrasi melalui e-gov dan Peningkatan Kapabilitas Aparatur	Kantor Kecamatan Bonorowo	4 Dokumen	15,000,000	KECAMATAN BONOROWO
7	**01**	**01**	2.06		**Administrasi Umum Perangkat Daerah**	Jumlah bulan penyediaan administrasi umum Perngkat Daerah	bulan		bulan	12 bulan	12 bulan	**36,624,000**	**36,624,000**	**36,624,000**						12 bulan	**38,624,000**	
7	01	01	2.06	01	Penyediaan Komponen Instalasi Listrik/Penerangan Bangunan Kantor	Jumlah jenis penyediaan komponen instalasi listrik/penerangan bangunan kantor				4 Jenis	4 Jenis	3,500,000	3,500,000	3,500,000	Kab. Kebumen, Bonorowo, Semua Kelurahan	Dana Transfer Umum-Dana Alokasi Umum	Memperkuat Stabilitas Polhukhankam Dan Transformasi Pelayanan Publik	1. Penerapan Tata Kelola Pemerintahan yang Terintegrasi melalui e-gov dan Peningkatan Kapabilitas Aparatur	Kantor Kecamatan Bonorowo	4 Jenis	3,500,000	KECAMATAN BONOROWO

Penetapan Perubahan Rencana Kerja Pemerintah Daerah (RKPD)
Kabupaten Kebumen
Tahun 2022

Kode	Urusan/ Bidang Urusan/ Program/ Kegiatan/ Sub Kegiatan	Indikator Program/ Kegiatan/ Sub Kegiatan	Target Akhir Periode RPJMD	Realisasi Capaian RKPD Tahun 2020	Prakiraan Capaian Target RKPD Tahun 2021	Capaian Kinerja dan Kerangka Pendanaan									Kelompok Sasaran	Prakiraan Maju Rencana Tahun 2023		Perangkat Daerah Penanggung Jawab
						Target 2022		Pagu Indikatif			Lokasi	Sumber Dana	Prioritas			Target	Pagu Indikatif	
						Semula	Menjadi	RKPD 2022	APBD 2022	RKPD 2022 Perubahan			Nasional	Daerah				
7 01 01 2.06 04	Penyediaan Bahan Logistik Kantor	Jumlah bulan penyediaan makanan dan minuman rapat				12 Bulan	12 Bulan	13,124,000	13,124,000	13,124,000	Kab. Kebumen, Bonorowo, Semua Kelurahan	Dana Transfer Umum-Dana Alokasi Umum	Memperkuat Stabilitas Polhukhankam Dan Transformasi Pelayanan Publik	1. Penerapan Tata Kelola Pemerintahan yang Terintegrasi melalui e-gov dan Peningkatan Kapabilitas Aparatur	Kantor Kecamatan Bonorowo	12 Bulan	13,124,000	KECAMATAN BONOROWO
7 01 01 2.06 05	Penyediaan Barang Cetakan dan Penggandaan	Jumlah bulan penyediaan barang cetakan dan penggandaan				12 Bulan	12 Bulan	3,500,000	3,500,000	3,500,000	Kab. Kebumen, Bonorowo, Semua Kelurahan	Dana Transfer Umum-Dana Alokasi Umum	Memperkuat Stabilitas Polhukhankam Dan Transformasi Pelayanan Publik	1. Penerapan Tata Kelola Pemerintahan yang Terintegrasi melalui e-gov dan Peningkatan Kapabilitas Aparatur	Kantor Kecamatan Bonorowo	12 Bulan	3,500,000	KECAMATAN BONOROWO
7 01 01 2.06 06	Penyediaan Bahan Bacaan dan Peraturan Perundang-undangan	Jumlah bulan penyediaan bahan bacaan dan Perundang- undanga				12 Bulan	12 Bulan	1,500,000	1,500,000	1,500,000	Kab. Kebumen, Bonorowo, Semua Kelurahan	Dana Transfer Umum-Dana Alokasi Umum	Memperkuat Stabilitas Polhukhankam Dan Transformasi Pelayanan Publik	1. Penerapan Tata Kelola Pemerintahan yang Terintegrasi melalui e-gov dan Peningkatan Kapabilitas Aparatur	Kantor Kecamatan Bonorowo	12 Bulan	1,500,000	KECAMATAN BONOROWO
7 01 01 2.06 07	Penyediaan Bahan/Material	Jumlah bulan penyediaan alat tulis kantor				12 Bulan	12 Bulan	9,000,000	9,000,000	9,000,000	Kab. Kebumen, Bonorowo, Semua Kelurahan	Dana Transfer Umum-Dana Alokasi Umum	Memperkuat Stabilitas Polhukhankam Dan Transformasi Pelayanan Publik	1. Penerapan Tata Kelola Pemerintahan yang Terintegrasi melalui e-gov dan Peningkatan Kapabilitas Aparatur	Kantor Kecamatan Bonorowo	12 Bulan	10,000,000	KECAMATAN BONOROWO
7 01 01 2.06 09	Penyelenggaraan Rapat Koordinasi dan Konsultasi SKPD	Jumlah bulan penyelenggaraan rapat-rapat Koordinasi dan konsultasi ke Luar Daerah				12 Bulan	12 Bulan	4,000,000	4,000,000	4,000,000	Kab. Kebumen, Bonorowo, Semua Kelurahan	Dana Transfer Umum-Dana Alokasi Umum	Memperkuat Stabilitas Polhukhankam Dan Transformasi Pelayanan Publik	1. Penerapan Tata Kelola Pemerintahan yang Terintegrasi melalui e-gov dan Peningkatan Kapabilitas Aparatur	Kantor Kecamatan Bonorowo	12 Bulan	5,000,000	KECAMATAN BONOROWO
7 01 01 2.06 10	Penatausahaan Arsip Dinamis pada SKPD	Jumlah bulan penatausahaan arsip dinamis				12 bulan	12 bulan	2,000,000	2,000,000	2,000,000	Kab. Kebumen, Bonorowo, Semua Kelurahan	Dana Transfer Umum-Dana Alokasi Umum	Memperkuat Stabilitas Polhukhankam Dan Transformasi Pelayanan Publik	1. Penerapan Tata Kelola Pemerintahan yang Terintegrasi melalui e-gov dan Peningkatan Kapabilitas Aparatur	Kantor Kecamatan Bonorowo	12 bulan	2,000,000	KECAMATAN BONOROWO
7 01 01 2.07	**Pengadaan Barang Milik Daerah Penunjang Urusan Pemerintah Daerah**	Jumlah unit pengadaaan barang milik daerah penunjang urusan Pemerintah Daerah	unit		unit	0 unit	0 unit	**0**	**0**	**10,000,000**						0 unit	**45,000,000**	
7 01 01 2.07 05	Pengadaan Mebel	Jumlah unit pengadaan mebel				0 unit	0 unit	0	0	0	Kab. Kebumen, Bonorowo, Semua Kelurahan	Dana Transfer Umum-Dana Alokasi Umum	Memperkuat Stabilitas Polhukhankam Dan Transformasi Pelayanan Publik	1. Penerapan Tata Kelola Pemerintahan yang Terintegrasi melalui e-gov dan Peningkatan Kapabilitas Aparatur	Kantor Kecamatan Bonorowo	0 unit	15,000,000	KECAMATAN BONOROWO

Penetapan Perubahan Rencana Kerja Pemerintah Daerah (RKPD)
Kabupaten Kebumen
Tahun 2022

Kode	Urusan/ Bidang Urusan/ Program/ Kegiatan/ Sub Kegiatan	Indikator Program/ Kegiatan/ Sub Kegiatan	Target Akhir Periode RPJMD	Realisasi Capaian RKPD Tahun 2020	Prakiraan Capaian Target RKPD Tahun 2021	Capaian Kinerja dan Kerangka Pendanaan									Kelompok Sasaran	Prakiraan Maju Rencana Tahun 2023		Perangkat Daerah Penanggung Jawab
						Target 2022		Pagu Indikatif			Lokasi	Sumber Dana	Prioritas			Target	Pagu Indikatif	
						Semula	Menjadi	RKPD 2022	APBD 2022	RKPD 2022 Perubahan			Nasional	Daerah				
7 01 01 2.07 06	Pengadaan Peralatan dan Mesin Lainnya	Jumlah unit Pengadaan Peralatan dan Mesin lainnya				0 unit	0 unit	0	0	0	Kab. Kebumen, Bonorowo, Semua Kelurahan	Dana Transfer Umum-Dana Alokasi Umum	Memperkuat Stabilitas Polhukhankam Dan Transformasi Pelayanan Publik	1. Penerapan Tata Kelola Pemerintahan yang Terintegrasi melalui e-gov dan Peningkatan Kapabilitas Aparatur	Kantor Kecamatan Bonorowo	0 unit	15,000,000	KECAMATAN BONOROWO
7 01 01 2.07 10	Pengadaan Sarana dan Prasarana Gedung Kantor atau Bangunan Lainnya	Jumlah unit Pengadaan sarana dan prasarana Gedung kantor atau bangunan lainnya				0 unit	0 unit	0	0	10,000,000	Kab. Kebumen, Bonorowo, Semua Kelurahan	Dana Transfer Umum-Dana Alokasi Umum	Memperkuat Stabilitas Polhukhankam Dan Transformasi Pelayanan Publik	1. Penerapan Tata Kelola Pemerintahan yang Terintegrasi melalui e-gov dan Peningkatan Kapabilitas Aparatur	Kantor Kecamatan Bonorowo	0 unit	15,000,000	KECAMATAN BONOROWO
7 01 01 2.08	**Penyediaan Jasa Penunjang Urusan Pemerintahan Daerah**	Jumlah bulan penyediaan jasa penunjang urusanm Pemerintahan Daerah	bulan		bulan	12 bulan	12 bulan	**30,600,000**	**30,600,000**	**31,225,000**						12 bulan	**30,600,000**	
7 01 01 2.08 01	Penyediaan Jasa Surat Menyurat	Jumlah bulan penyediaan jasa surat menyurat				12 Bulan	12 Bulan	1,600,000	1,600,000	1,600,000	Kab. Kebumen, Bonorowo, Semua Kelurahan	Dana Transfer Umum-Dana Alokasi Umum	Memperkuat Stabilitas Polhukhankam Dan Transformasi Pelayanan Publik	1. Penerapan Tata Kelola Pemerintahan yang Terintegrasi melalui e-gov dan Peningkatan Kapabilitas Aparatur	Kantor Kecamatan Bonorowo	12 Bulan	1,600,000	KECAMATAN BONOROWO
7 01 01 2.08 02	Penyediaan Jasa Komunikasi, Sumber Daya Air dan Listrik	Jumlah bulan penyediaan jasa komunikasi sumber daya air dan listrik				12 Bulan	12 Bulan	10,000,000	10,000,000	10,625,000	Kab. Kebumen, Bonorowo, Semua Kelurahan	Dana Transfer Umum-Dana Alokasi Umum	Memperkuat Stabilitas Polhukhankam Dan Transformasi Pelayanan Publik	1. Penerapan Tata Kelola Pemerintahan yang Terintegrasi melalui e-gov dan Peningkatan Kapabilitas Aparatur	Kantor Kecamatan Bonorowo	12 Bulan	10,000,000	KECAMATAN BONOROWO
7 01 01 2.08 04	Penyediaan Jasa Pelayanan Umum Kantor	Jumlah bulan penyediaan jasa kebersihan kantor				12 Bulan	12 Bulan	19,000,000	19,000,000	19,000,000	Kab. Kebumen, Bonorowo, Semua Kelurahan	Dana Transfer Umum-Dana Alokasi Umum	Memperkuat Stabilitas Polhukhankam Dan Transformasi Pelayanan Publik	1. Penerapan Tata Kelola Pemerintahan yang Terintegrasi melalui e-gov dan Peningkatan Kapabilitas Aparatur	Kantor Kecamatan Bonorowo	12 Bulan	19,000,000	KECAMATAN BONOROWO
7 01 01 2.09	**Pemeliharaan Barang Milik Daerah Penunjang Urusan Pemerintahan Daerah**	Jumlah unit Pemeliharaan Barang Milik Daerah Penunjang Urusan Pemerintahan Daerah	Unit		Unit	24 Unit	24 Unit	**80,181,000**	**80,181,000**	**80,181,000**						24 Unit	**127,862,000**	
7 01 01 2.09 02	Penyediaan Jasa Pemeliharaan, Biaya Pemeliharaan, Pajak, dan Perizinan Kendaraan Dinas Operasional atau Lapangan	Jumlah bulan/unit Pemeliharaan , Biaya Pemeliharaan , Pajak dan Perijinan Kendaraan Dinas Oprerasional				9 Unit	9 Unit	31,000,000	31,000,000	31,000,000	Kab. Kebumen, Bonorowo, Semua Kelurahan	Dana Transfer Umum-Dana Alokasi Umum	Memperkuat Stabilitas Polhukhankam Dan Transformasi Pelayanan Publik	1. Penerapan Tata Kelola Pemerintahan yang Terintegrasi melalui e-gov dan Peningkatan Kapabilitas Aparatur	Kantor Kecamatan Bonorowo	9 Unit	31,000,000	KECAMATAN BONOROWO
7 01 01 2.09 05	Pemeliharaan Mebel	Jumlah unit Pemeliharaan mebel				1 Unit	1 Unit	1,500,000	1,500,000	1,500,000	Kab. Kebumen, Bonorowo, Semua Kelurahan	Dana Transfer Umum-Dana Alokasi Umum	Memperkuat Stabilitas Polhukhankam Dan Transformasi Pelayanan Publik	1. Penerapan Tata Kelola Pemerintahan yang Terintegrasi melalui e-gov dan Peningkatan Kapabilitas Aparatur	Kantor Kecamatan Bonorowo	1 Unit	1,500,000	KECAMATAN BONOROWO

Penetapan Perubahan Rencana Kerja Pemerintah Daerah (RKPD)
Kabupaten Kebumen
Tahun 2022

Kode	Urusan/ Bidang Urusan/ Program/ Kegiatan/ Sub Kegiatan	Indikator Program/ Kegiatan/ Sub Kegiatan	Target Akhir Periode RPJMD	Realisasi Capaian RKPD Tahun 2020	Prakiraan Capaian Target RKPD Tahun 2021	Capaian Kinerja dan Kerangka Pendanaan									Kelompok Sasaran	Prakiraan Maju Rencana Tahun 2023		Perangkat Daerah Penanggung Jawab
						Target 2022		Pagu Indikatif			Lokasi	Sumber Dana	Prioritas			Target	Pagu Indikatif	
						Semula	Menjadi	RKPD 2022	APBD 2022	RKPD 2022 Perubahan			Nasional	Daerah				
7 01 01 2.09 06	Pemeliharaan Peralatan dan Mesin Lainnya	Jumlah unit penyediaan pemeliharaan peralatan dan mesin/ pemeliharaan perbaikan peralatan kerja				12 Unit	12 Unit	5,500,000	5,500,000	5,500,000	Semua Kab/Kota, Semua Kecamatan, Semua Kelurahan	Dana Transfer Umum-Dana Alokasi Umum	Memperkuat Stabilitas Polhukhankam Dan Transformasi Pelayanan Publik	1. Penerapan Tata Kelola Pemerintahan yang Terintegrasi melalui e-gov dan Peningkatan Kapabilitas Aparatur	Kantor Kecamatan Bonorowo	12 Unit	5,500,000	KECAMATAN BONOROWO
7 01 01 2.09 09	Pemeliharaan/Rehabilitasi Gedung Kantor dan Bangunan Lainnya	Jumlah unit Pemeliharaan srutin/berkala Gedung kantor atau bangunan lainnya				2 Unit	2 Unit	42,181,000	42,181,000	42,181,000	Kab. Kebumen, Bonorowo, Semua Kelurahan	Dana Transfer Umum-Dana Alokasi Umum	Memperkuat Stabilitas Polhukhankam Dan Transformasi Pelayanan Publik	1. Penerapan Tata Kelola Pemerintahan yang Terintegrasi melalui e-gov dan Peningkatan Kapabilitas Aparatur	Kantor Kecamatan Bonorowo	2 Unit	89,862,000	KECAMATAN BONOROWO
7 01 02	**PROGRAM PENYELENGGARAAN PEMERINTAHAN DAN PELAYANAN PUBLIK**	Indeks Kepuasan Masyarakat terhadap Pelayanan Publik Kecamatan	%		%	71 %	71 %	**38,000,000**	**38,000,000**	**38,000,000**						71 %	**35,000,000**	
7 01 02 2.04	**Pelaksanaan Urusan Pemerintahan yang Dilimpahkan kepada Camat**	Jumlah Urusan Pemerintahan yang Dilimpahkan kepada Camat	Jenis		Jenis	9 Jenis	9 Jenis	**38,000,000**	**38,000,000**	**38,000,000**						9 Jenis	**35,000,000**	
7 01 02 2.04 02	Pelaksanaan Urusan Pemerintahan yang terkait dengan Nonperizinan	Jumlah pelayanan perijinan yang dilaksanakan (KTP, KK, Kartu Kelahiran, Surat Kematian, Pindah Datang, Rekom SKCK, Ijin Keramaian, KIA, Legalisasi Umum)				9 Jenis	9 Jenis	38,000,000	38,000,000	38,000,000	Kab. Kebumen, Semua Kecamatan, Semua Kelurahan	Dana Transfer Umum-Dana Alokasi Umum	Memperkuat Stabilitas Polhukhankam Dan Transformasi Pelayanan Publik	1. Penerapan Tata Kelola Pemerintahan yang Terintegrasi melalui e-gov dan Peningkatan Kapabilitas Aparatur	Kantor Kecamatan Bonorowo	9 Jenis	35,000,000	KECAMATAN BONOROWO
7 01 05	**PROGRAM PENYELENGGARAAN URUSAN PEMERINTAHAN UMUM**	Indeks Kondusivitas Kecamatan	%		%	100 %	100 %	**17,000,000**	**17,000,000**	**17,000,000**						100 %	**17,000,000**	
7 01 05 2.01	**Penyelenggaraan Urusan Pemerintahan Umum sesuai Penugasan Kepala Daerah**	Jumlah Kegiatan Penyelenggaraan Pemerintah Umum Sesuai Penugasan Kepala Daerah	Kegiatan		Kegiatan	2 Kegiatan	2 Kegiatan	**17,000,000**	**17,000,000**	**17,000,000**						2 Kegiatan	**17,000,000**	
7 01 05 2.01 01	Pembinaan Wawasan Kebangsaan dan Ketahanan Nasional dalam rangka Memantapkan Pengamalan Pancasila, Pelaksanaan Undang-Undang Dasar Negara Republik Indonesia Tahun 1945, Pelestarian Bhinneka Tunggal Ika serta Pemertahanan dan Pemeliharaan Keutuhan Negara Kesatuan Republik Indonesia	Jumlah kegiatan dalam rangka HUT RI dan Hari Jadi Kebumen				2 Kegiatan	2 Kegiatan	17,000,000	17,000,000	17,000,000	Kab. Kebumen, Bonorowo, Semua Kelurahan	Dana Transfer Umum-Dana Alokasi Umum	Memperkuat Stabilitas Polhukhankam Dan Transformasi Pelayanan Publik	1. Penerapan Tata Kelola Pemerintahan yang Terintegrasi melalui e-gov dan Peningkatan Kapabilitas Aparatur	Kantor kecamatan Bonorowo	2 Kegiatan	17,000,000	KECAMATAN BONOROWO
7 01 06	**PROGRAM PEMBINAAN DAN PENGAWASAN PEMERINTAHAN**	Persentase Desa dengan Indeks Desa Membangun Kategori Maju dan Mandiri	%		%	24,05 %	24,05 %	**100,333,000**	**100,333,000**	**100,333,000**						24,05 %	**84,350,000**	

Penetapan Perubahan Rencana Kerja Pemerintah Daerah (RKPD)
Kabupaten Kebumen
Tahun 2022

Kode	Urusan/ Bidang Urusan/ Program/ Kegiatan/ Sub Kegiatan	Indikator Program/ Kegiatan/ Sub Kegiatan	Target Akhir Periode RPJMD	Realisasi Capaian RKPD Tahun 2020	Prakiraan Capaian Target RKPD Tahun 2021	Capaian Kinerja dan Kerangka Pendanaan									Kelompok Sasaran	Prakiraan Maju Rencana Tahun 2023		Perangkat Daerah Penanggung Jawab
						Target 2022		Pagu Indikatif			Lokasi	Sumber Dana	Prioritas			Target	Pagu Indikatif	
						Semula	Menjadi	RKPD 2022	APBD 2022	RKPD 2022 Perubahan			Nasional	Daerah				
	DESA																	
7 01 06 2.01	**Fasilitasi, Rekomendasi dan Koordinasi Pembinaan dan Pengawasan Pemerintahan Desa**	Jumlah Kegiatan Fasilitasi Rekomendasi dan Koordinasi Pembinaan dan Pengawasan Pemrintahan	Kegiatan		Kegiatan	6 Kegiatan	6 Kegiatan	**100,333,000**	**100,333,000**	**100,333,000**						6 Kegiatan	**84,350,000**	
7 01 06 2.01 03	Fasilitasi Pengelolaan Keuangan Desa dan Pendayagunaan Aset Desa	Jumlah desa yang terfasilitasi pengelolaan keuangan desa dan pendayagunaaan aset desa				11 Desa	11 Desa	15,983,000	15,983,000	15,983,000	Kab. Kebumen, Bonorowo, Semua Kelurahan	Dana Transfer Umum-Dana Alokasi Umum	Memperkuat Stabilitas Polhukhankam Dan Transformasi Pelayanan Publik	1. Penerapan Tata Kelola Pemerintahan yang Terintegrasi melalui e-gov dan Peningkatan Kapabilitas Aparatur	Kantor Kecamatan Bonorowo	11 Desa	0	KECAMATAN BONOROWO
7 01 06 2.01 09	Fasilitasi Sinkronisasi Perencanaan Pembangunan Daerah dengan Pembangunan Desa	Jumlah dokumen sinkronisasi percepatan pembangunan daerah dengan pembangunan desa (profil dan IPMD)				2 Dokumen	2 Dokumen	5,500,000	5,500,000	5,500,000	Kab. Kebumen, Bonorowo, Semua Kelurahan	Dana Transfer Umum-Dana Alokasi Umum	Memperkuat Stabilitas Polhukhankam Dan Transformasi Pelayanan Publik	1. Penerapan Tata Kelola Pemerintahan yang Terintegrasi melalui e-gov dan Peningkatan Kapabilitas Aparatur	Kantor Kecamatan Bonorowo	2 Dokumen	5,500,000	KECAMATAN BONOROWO
7 01 06 2.01 11	Fasilitasi Penyelenggaraan Ketenteraman dan Ketertiban Umum	Jumlah fasilitasi penyelenggaraan ketentraman dan ketertiban Umum				1 Kali	1 Kali	6,000,000	6,000,000	6,000,000	Kab. Kebumen, Bonorowo, Semua Kelurahan	Dana Transfer Umum-Dana Alokasi Umum	Memperkuat Stabilitas Polhukhankam Dan Transformasi Pelayanan Publik	1. Penerapan Tata Kelola Pemerintahan yang Terintegrasi melalui e-gov dan Peningkatan Kapabilitas Aparatur	Kantor Kecamatan Bonorowo	1 Kali	6,000,000	KECAMATAN BONOROWO
7 01 06 2.01 13	Fasilitasi Penyusunan Perencanaan Pembangunan Partisipatif	Jumlah Kegiatan Fasilitasi Penyelenggaran Musrenbangdes dan musrenbangcam				2 Kegiatan	2 Kegiatan	17,850,000	17,850,000	17,850,000	Kab. Kebumen, Bonorowo, Semua Kelurahan	Dana Transfer Umum-Dana Alokasi Umum	Memperkuat Stabilitas Polhukhankam Dan Transformasi Pelayanan Publik	1. Penerapan Tata Kelola Pemerintahan yang Terintegrasi melalui e-gov dan Peningkatan Kapabilitas Aparatur	Kantor Kecamatan Bonorowo	2 Kegiatan	17,850,000	KECAMATAN BONOROWO
7 01 06 2.01 16	Fasilitasi Penyusunan Program dan Pelaksanaan Pemberdayaan Masyarakat Desa	Jumlah Kegiatan Pemberdayaan Masyarakat Desa (PKK,UKS,BUMDES,Sosial Masyarakat)				4 Kegiatan	4 Kegiatan	43,000,000	43,000,000	43,000,000	Kab. Kebumen, Bonorowo, Semua Kelurahan	Dana Transfer Umum-Dana Alokasi Umum	Memperkuat Stabilitas Polhukhankam Dan Transformasi Pelayanan Publik	1. Penerapan Tata Kelola Pemerintahan yang Terintegrasi melalui e-gov dan Peningkatan Kapabilitas Aparatur	Kantor Kecamatan Bonorowo	4 Kegiatan	43,000,000	KECAMATAN BONOROWO
7 01 06 2.01 17	Koordinasi Pendampingan Desa di Wilayahnya	Jumlah fasilitasi kegiatan Penanggulangan Kemiskinan (TKP2Kdes/kel dan Bansos Sembako)				2 Kegiata	2 Kegiata	12,000,000	12,000,000	12,000,000	Kab. Kebumen, Bonorowo, Semua Kelurahan	Dana Transfer Umum-Dana Alokasi Umum	Memperkuat Stabilitas Polhukhankam Dan Transformasi Pelayanan Publik	1. Penerapan Tata Kelola Pemerintahan yang Terintegrasi melalui e-gov dan Peningkatan Kapabilitas Aparatur	Kantor Kecamatan Bonorowo	2 Kegiata	12,000,000	KECAMATAN BONOROWO
					TOTAL			**1,861,505,000**	**1,861,505,000**	**2,008,553,000**							**1,937,203,000**	

Penetapan Perubahan Rencana Kerja Pemerintah Daerah (RKPD)
Kabupaten Kebumen
Tahun 2022

Kode					Urusan/ Bidang Urusan/ Program/ Kegiatan/ Sub Kegiatan	Indikator Program/ Kegiatan/ Sub Kegiatan	Target Akhir Periode RPJMD	Realisasi Capaian RKPD Tahun 2020	Prakiraan Capaian Target RKPD Tahun 2021	Capaian Kinerja dan Kerangka Pendanaan								Kelompok Sasaran	Prakiraan Maju Rencana Tahun 2023		Perangkat Daerah Penanggung Jawab
										Target 2022		Pagu Indikatif			Lokasi	Sumber Dana	Prioritas			Target	Pagu Indikatif	
										Semula	Menjadi	RKPD 2022	APBD 2022	RKPD 2022 Perubahan			Nasional	Daerah				
7					**UNSUR KEWILAYAHAN**																	
7	**01**				**KECAMATAN**							**2,006,926,000**	**2,006,926,000**	**2,332,711,000**							**2,278,310,000**	
7	**01**	**01**			**PROGRAM PENUNJANG URUSAN PEMERINTAHAN DAERAH KABUPATEN/KOTA**	Cakupan pelayanan penunjang urusan pemerintahan daerahah	%		%	100 %	100 %	**1,820,926,000**	**1,820,926,000**	**2,146,711,000**						100 %	**2,085,010,000**	
7	**01**	**01**	2.01		**Perencanaan, Penganggaran, dan Evaluasi Kinerja Perangkat Daerah**	Jumlah dokumen Perencanaan dan Evaluasi Perangkat Daerah	dokumen		dokumen	11 dokumen	11 dokumen	**7,000,000**	**7,000,000**	**7,000,000**						11 dokumen	**7,350,000**	
7	01	01	2.01	01	Penyusunan Dokumen Perencanaan Perangkat Daerah	Jumlah Dokumen Perencanaan Perangkat Daerah yang Tersusun (Renja, RKA, DPA, RKAP, DPPA, Renstra 2026				5 dokumen	5 dokumen	3,000,000	3,000,000	3,000,000	Kab. Kebumen, Prembun, Semua Kelurahan	Dana Transfer Umum-Dana Alokasi Umum	Memperkuat Stabilitas Polhukhankam Dan Transformasi Pelayanan Publik	1. Penerapan Tata Kelola Pemerintahan yang Terintegrasi melalui e-gov dan Peningkatan Kapabilitas Aparatur 1. Penerapan Tata Kelola Pemerintahan yang Terintegrasi melalui e-gov dan Peningkatan Kapabilitas Aparatur	Kecamatan Prembun	5 dokumen	3,150,000	KECAMATAN PREMBUN
7	01	01	2.01	07	Evaluasi Kinerja Perangkat Daerah	Jumlah dokumen Evaluasi Kinerja Perangkat Daerah yang tersusun (Dalev, Sakip, LKPJ, LKJIP,SPIP, LPPD)				6 dokumen	6 dokumen	4,000,000	4,000,000	4,000,000	Kab. Kebumen, Prembun, Semua Kelurahan	Dana Transfer Umum-Dana Alokasi Umum	Memperkuat Stabilitas Polhukhankam Dan Transformasi Pelayanan Publik	1. Penerapan Tata Kelola Pemerintahan yang Terintegrasi melalui e-gov dan Peningkatan Kapabilitas Aparatur 1. Penerapan Tata Kelola Pemerintahan yang Terintegrasi melalui e-gov dan Peningkatan Kapabilitas Aparatur	Kecamatan Prembun	6 dokumen	4,200,000	KECAMATAN PREMBUN
7	**01**	**01**	2.02		**Administrasi Keuangan Perangkat Daerah**	jumlah bulan administrasi keuangan perangkat daerah	bulan		bulan	12 bulan	12 bulan	**1,614,296,000**	**1,614,296,000**	**1,930,081,000**						12 bulan	**1,765,435,000**	
7	01	01	2.02	01	Penyediaan Gaji dan Tunjangan ASN	Jumlah ASN yang mendapatkan gaji dan Tunjangan				17 orang	17 orang	1,599,596,000	1,599,596,000	1,915,381,000	Kab. Kebumen, Prembun, Semua Kelurahan	Dana Transfer Umum-Dana Alokasi Umum	Memperkuat Stabilitas Polhukhankam Dan Transformasi Pelayanan Publik	1. Penerapan Tata Kelola Pemerintahan yang Terintegrasi melalui e-gov dan Peningkatan Kapabilitas Aparatur 1. Penerapan Tata Kelola Pemerintahan yang Terintegrasi melalui e-gov dan Peningkatan Kapabilitas Aparatur	Kecamatan Prembun	17 orang	1,750,000,000	KECAMATAN PREMBUN
7	01	01	2.02	03	Pelaksanaan Penatausahaan dan Pengujian/Verifikasi Keuangan SKPD	Jumlah Dokumen penatausahaan dan pengujian/verifikasi keuangan SKPD yang				4 dokumen	4 dokumen	14,700,000	14,700,000	14,700,000	Kab. Kebumen, Prembun, Semua	Dana Transfer Umum-Dana Alokasi	Memperkuat Stabilitas Polhukhankam Dan Transformasi	1. Penerapan Tata Kelola Pemerintahan yang Terintegrasi	Kecamatan Prembun	4 dokumen	15,435,000	KECAMATAN PREMBUN

Penetapan Perubahan Rencana Kerja Pemerintah Daerah (RKPD)
Kabupaten Kebumen
Tahun 2022

Kode	Urusan/ Bidang Urusan/ Program/ Kegiatan/ Sub Kegiatan	Indikator Program/ Kegiatan/ Sub Kegiatan	Target Akhir Periode RPJMD	Realisasi Capaian RKPD Tahun 2020	Prakiraan Capaian Target RKPD Tahun 2021	Capaian Kinerja dan Kerangka Pendanaan									Kelompok Sasaran	Prakiraan Maju Rencana Tahun 2023		Perangkat Daerah Penanggung Jawab
						Target 2022		Pagu Indikatif			Lokasi	Sumber Dana	Prioritas			Target	Pagu Indikatif	
						Semula	Menjadi	RKPD 2022	APBD 2022	RKPD 2022 Perubahan			Nasional	Daerah				
		tersusun (gu, tu, up,ls)									Kelurahan	Umum	Pelayanan Publik	melalui e-gov dan Peningkatan Kapabilitas Aparatur 1. Penerapan Tata Kelola Pemerintahan yang Terintegrasi melalui e-gov dan Peningkatan Kapabilitas Aparatur				
7 01 01 2.05	**Administrasi Kepegawaian Perangkat Daerah**	Jumlah orang peserta peningkatan kapasitas	orang		orang	17 orang	17 orang	**3,000,000**	**3,000,000**	**3,000,000**						17 orang	**0**	
7 01 01 2.05 11	Bimbingan Teknis Implementasi Peraturan Perundang-Undangan	Jumlah peserta peningkatan kapasitas				17 Orang	17 Orang	3,000,000	3,000,000	3,000,000	Kab. Kebumen, Prembun, Semua Kelurahan	Dana Transfer Umum-Dana Alokasi Umum	Memperkuat Stabilitas Polhukhankam Dan Transformasi Pelayanan Publik	1. Penerapan Tata Kelola Pemerintahan yang Terintegrasi melalui e-gov dan Peningkatan Kapabilitas Aparatur	Kantor Kecamatan Prembun	17 Orang	0	KECAMATAN PREMBUN
7 01 01 2.06	**Administrasi Umum Perangkat Daerah**	Jumlah bulan penyediaan Administrasi Umum Perangkat Daerah	bulan		bulan	12 bulan	12 bulan	**50,106,000**	**50,106,000**	**50,106,000**						12 bulan	**65,175,000**	
7 01 01 2.06 01	Penyediaan Komponen Instalasi Listrik/Penerangan Bangunan Kantor	Jumlah jenis Komponen Instalasi Listrik/Penerangan Bangunan Kantor (Kabel, Lampu, Terminal, Saklar)				4 jenis	4 jenis	7,000,000	7,000,000	7,000,000	Kab. Kebumen, Prembun, Semua Kelurahan	Dana Transfer Umum-Dana Alokasi Umum	Memperkuat Stabilitas Polhukhankam Dan Transformasi Pelayanan Publik	1. Penerapan Tata Kelola Pemerintahan yang Terintegrasi melalui e-gov dan Peningkatan Kapabilitas Aparatur 1. Penerapan Tata Kelola Pemerintahan yang Terintegrasi melalui e-gov dan Peningkatan Kapabilitas Aparatur	Kecamatan Prembun	4 jenis	7,350,000	KECAMATAN PREMBUN
7 01 01 2.06 04	Penyediaan Bahan Logistik Kantor	Jumlah bulan penyediaan Bahan Logistik Kantor				12 bulan	12 bulan	13,000,000	13,000,000	13,000,000	Kab. Kebumen, Prembun, Semua Kelurahan	Dana Transfer Umum-Dana Alokasi Umum	Memperkuat Stabilitas Polhukhankam Dan Transformasi Pelayanan Publik	1. Penerapan Tata Kelola Pemerintahan yang Terintegrasi melalui e-gov dan Peningkatan Kapabilitas Aparatur 1. Penerapan Tata Kelola Pemerintahan yang Terintegrasi melalui e-gov dan Peningkatan Kapabilitas Aparatur	Kecamatan Prembun	12 bulan	13,650,000	KECAMATAN PREMBUN
7 01 01 2.06 05	Penyediaan Barang Cetakan dan Penggandaan	Jumlah bulan Penyediaan Barang Cetakan dan Penggandaan				12 bulan	12 bulan	8,606,000	8,606,000	8,606,000	Kab. Kebumen, Prembun, Semua Kelurahan	Dana Transfer Umum-Dana Alokasi Umum	Memperkuat Stabilitas Polhukhankam Dan Transformasi Pelayanan Publik	1. Penerapan Tata Kelola Pemerintahan yang Terintegrasi melalui e-gov dan Peningkatan Kapabilitas Aparatur 1. Penerapan Tata Kelola	Kecamatan Prembun	12 bulan	11,000,000	KECAMATAN PREMBUN

Penetapan Perubahan Rencana Kerja Pemerintah Daerah (RKPD)
Kabupaten Kebumen
Tahun 2022

Kode	Urusan/ Bidang Urusan/ Program/ Kegiatan/ Sub Kegiatan	Indikator Program/ Kegiatan/ Sub Kegiatan	Target Akhir Periode RPJMD	Realisasi Capaian RKPD Tahun 2020	Prakiraan Capaian Target RKPD Tahun 2021	Capaian Kinerja dan Kerangka Pendanaan									Kelompok Sasaran	Prakiraan Maju Rencana Tahun 2023		Perangkat Daerah Penanggung Jawab
						Target 2022		Pagu Indikatif			Lokasi	Sumber Dana	Prioritas			Target	Pagu Indikatif	
						Semula	Menjadi	RKPD 2022	APBD 2022	RKPD 2022 Perubahan			Nasional	Daerah				
														Pemerintahan yang Terintegrasi melalui e-gov dan Peningkatan Kapabilitas Aparatur				
7 01 01 2.06 06	Penyediaan Bahan Bacaan dan Peraturan Perundang-undangan	Jumlah bulan penyediaan Bahan Bacaan dan Peraturan Perundang-undangan				12 bulan	12 bulan	1,500,000	1,500,000	1,500,000	Kab. Kebumen, Prembun, Semua Kelurahan	Dana Transfer Umum-Dana Alokasi Umum	Memperkuat Stabilitas Polhukhankam Dan Transformasi Pelayanan Publik	1. Penerapan Tata Kelola Pemerintahan yang Terintegrasi melalui e-gov dan Peningkatan Kapabilitas Aparatur 1. Penerapan Tata Kelola Pemerintahan yang Terintegrasi melalui e-gov dan Peningkatan Kapabilitas Aparatur	Kecamatan Prembun	12 bulan	1,575,000	KECAMATAN PREMBUN
7 01 01 2.06 07	Penyediaan Bahan/Material	Jumlah bulan penyediaan Bahan/Material				12 bulan	12 bulan	15,000,000	15,000,000	15,000,000	Kab. Kebumen, Prembun, Semua Kelurahan	Dana Transfer Umum-Dana Alokasi Umum	Memperkuat Stabilitas Polhukhankam Dan Transformasi Pelayanan Publik	1. Penerapan Tata Kelola Pemerintahan yang Terintegrasi melalui e-gov dan Peningkatan Kapabilitas Aparatur 1. Penerapan Tata Kelola Pemerintahan yang Terintegrasi melalui e-gov dan Peningkatan Kapabilitas Aparatur	Kecamatan Prembun	12 bulan	17,000,000	KECAMATAN PREMBUN
7 01 01 2.06 09	Penyelenggaraan Rapat Koordinasi dan Konsultasi SKPD	Jumlah Rapat Koordinasi dan Konsultasi SKPD yang diselenggarakan				12 bulan	12 bulan	3,000,000	3,000,000	3,000,000	Kab. Kebumen, Prembun, Semua Kelurahan	Dana Transfer Umum-Dana Alokasi Umum	Memperkuat Stabilitas Polhukhankam Dan Transformasi Pelayanan Publik	1. Penerapan Tata Kelola Pemerintahan yang Terintegrasi melalui e-gov dan Peningkatan Kapabilitas Aparatur 1. Penerapan Tata Kelola Pemerintahan yang Terintegrasi melalui e-gov dan Peningkatan Kapabilitas Aparatur	Kecamatan Prembun	12 bulan	12,600,000	KECAMATAN PREMBUN
7 01 01 2.06 10	Penatausahaan Arsip Dinamis pada SKPD	Jumlah bulan fasilitasi arsip				12 bulan	12 bulan	2,000,000	2,000,000	2,000,000	Kab. Kebumen, Prembun, Semua Kelurahan	Dana Transfer Umum-Dana Alokasi Umum	Memperkuat Stabilitas Polhukhankam Dan Transformasi Pelayanan Publik	1. Penerapan Tata Kelola Pemerintahan yang Terintegrasi melalui e-gov dan Peningkatan Kapabilitas Aparatur	Kecamatan Prembun	12 bulan	2,000,000	KECAMATAN PREMBUN
7 01 01 2.07	**Pengadaan Barang Milik Daerah Penunjang Urusan Pemerintah Daerah**	Jumlah Unit Pengadaan Barang Milik Daerah Penunjang Urusan Pemerintah Daerah	unit		unit	13 unit	13 unit	**17,000,000**	**17,000,000**	**27,000,000**						13 unit	**75,500,000**	
7 01 01 2.07 05	Pengadaan Mebel	Jumlah unit pengadaan mebeleur				0 unit	0 unit	0	0	0	Kab. Kebumen,	Dana Transfer	Memperkuat Stabilitas	1. Penerapan Tata Kelola	Kecamatan Prembun	0 unit	25,000,000	KECAMATAN PREMBUN

Penetapan Perubahan Rencana Kerja Pemerintah Daerah (RKPD)
Kabupaten Kebumen
Tahun 2022

Kode	Urusan/ Bidang Urusan/ Program/ Kegiatan/ Sub Kegiatan	Indikator Program/ Kegiatan/ Sub Kegiatan	Target Akhir Periode RPJMD	Realisasi Capaian RKPD Tahun 2020	Prakiraan Capaian Target RKPD Tahun 2021	Capaian Kinerja dan Kerangka Pendanaan									Kelompok Sasaran	Prakiraan Maju Rencana Tahun 2023		Perangkat Daerah Penanggung Jawab
						Target 2022		Pagu Indikatif			Lokasi	Sumber Dana	Prioritas			Target	Pagu Indikatif	
						Semula	Menjadi	RKPD 2022	APBD 2022	RKPD 2022 Perubahan			Nasional	Daerah				
											Prembun, Semua Kelurahan	Umum-Dana Alokasi Umum	Polhukhankam Dan Transformasi Pelayanan Publik	Pemerintahan yang Terintegrasi melalui e-gov dan Peningkatan Kapabilitas Aparatur 1. Penerapan Tata Kelola Pemerintahan yang Terintegrasi melalui e-gov dan Peningkatan Kapabilitas Aparatur				
7 01 01 2.07 06	Pengadaan Peralatan dan Mesin Lainnya	Jumlah unit pengadaan peralatan kantor				0 unit	0 unit	0	0	0	Kab. Kebumen, Prembun, Semua Kelurahan	Dana Transfer Umum-Dana Alokasi Umum	Memperkuat Stabilitas Polhukhankam Dan Transformasi Pelayanan Publik	1. Penerapan Tata Kelola Pemerintahan yang Terintegrasi melalui e-gov dan Peningkatan Kapabilitas Aparatur 1. Penerapan Tata Kelola Pemerintahan yang Terintegrasi melalui e-gov dan Peningkatan Kapabilitas Aparatur	Kecamatan Prembun	0 unit	31,500,000	KECAMATAN PREMBUN
7 01 01 2.07 11	Pengadaan Sarana dan Prasarana Pendukung Gedung Kantor atau Bangunan Lainnya	Jumlah unit pengadaan sarana dan prasarana gedung kantor				13 Unit	13 Unit	17,000,000	17,000,000	27,000,000	Kab. Kebumen, Prembun, Semua Kelurahan	Dana Transfer Umum-Dana Alokasi Umum	Memperkuat Stabilitas Polhukhankam Dan Transformasi Pelayanan Publik	1. Penerapan Tata Kelola Pemerintahan yang Terintegrasi melalui e-gov dan Peningkatan Kapabilitas Aparatur	Kecamatan Prembun	13 Unit	19,000,000	KECAMATAN PREMBUN
7 01 01 2.08	**Penyediaan Jasa Penunjang Urusan Pemerintahan Daerah**	Jumlah bulan penyediaan jasa penunjang urusan pemerintah daerah	bulan		bulan	12 bulan	12 bulan	**62,024,000**	**62,024,000**	**62,024,000**						12 bulan	**65,250,000**	
7 01 01 2.08 01	Penyediaan Jasa Surat Menyurat	Jumlah bulan penyediaan jasa surat menyurat				12 bulan	12 bulan	2,024,000	2,024,000	2,024,000	Kab. Kebumen, Prembun, Semua Kelurahan	Dana Transfer Umum-Dana Alokasi Umum	Memperkuat Stabilitas Polhukhankam Dan Transformasi Pelayanan Publik	1. Penerapan Tata Kelola Pemerintahan yang Terintegrasi melalui e-gov dan Peningkatan Kapabilitas Aparatur	Kecamatan Prembun	12 bulan	2,250,000	KECAMATAN PREMBUN
7 01 01 2.08 02	Penyediaan Jasa Komunikasi, Sumber Daya Air dan Listrik	Jumlah bulan Penyediaan Jasa Komunikasi, Sumber Daya Air dan Listrik				12 bulan	12 bulan	35,000,000	35,000,000	35,000,000	Kab. Kebumen, Prembun, Semua Kelurahan	Dana Transfer Umum-Dana Alokasi Umum	Memperkuat Stabilitas Polhukhankam Dan Transformasi Pelayanan Publik	1. Penerapan Tata Kelola Pemerintahan yang Terintegrasi melalui e-gov dan Peningkatan Kapabilitas Aparatur	Kecamatan Prembun	12 bulan	36,750,000	KECAMATAN PREMBUN
7 01 01 2.08 04	Penyediaan Jasa Pelayanan Umum Kantor	Jumlah bulan penyediaan jasa pelayanan umum Kantor				12 bulan	12 bulan	25,000,000	25,000,000	25,000,000	Kab. Kebumen, Prembun, Semua Kelurahan	Dana Transfer Umum-Dana Alokasi Umum	Memperkuat Stabilitas Polhukhankam Dan Transformasi Pelayanan Publik	1. Penerapan Tata Kelola Pemerintahan yang Terintegrasi melalui e-gov dan Peningkatan Kapabilitas Aparatur	Kecamatan Prembun	12 bulan	26,250,000	KECAMATAN PREMBUN
7 01 01 2.09	**Pemeliharaan Barang Milik Daerah Penunjang**	Jumlah unit pemeliharaan barang milik daerah	unit		unit	37 unit	37 unit	**67,500,000**	**67,500,000**	**67,500,000**						37 unit	**106,300,000**	

Penetapan Perubahan Rencana Kerja Pemerintah Daerah (RKPD)
Kabupaten Kebumen
Tahun 2022

Kode	Urusan/ Bidang Urusan/ Program/ Kegiatan/ Sub Kegiatan	Indikator Program/ Kegiatan/ Sub Kegiatan	Target Akhir Periode RPJMD	Realisasi Capaian RKPD Tahun 2020	Prakiraan Capaian Target RKPD Tahun 2021	Capaian Kinerja dan Kerangka Pendanaan									Kelompok Sasaran	Prakiraan Maju Rencana Tahun 2023		Perangkat Daerah Penanggung Jawab
						Target 2022		Pagu Indikatif			Lokasi	Sumber Dana	Prioritas			Target	Pagu Indikatif	
						Semula	Menjadi	RKPD 2022	APBD 2022	RKPD 2022 Perubahan			Nasional	Daerah				
	Urusan Pemerintahan Daerah	penunjang urusan pemerintahan daerah																
7 01 01 2.09 02	Penyediaan Jasa Pemeliharaan, Biaya Pemeliharaan, Pajak, dan Perizinan Kendaraan Dinas Operasional atau Lapangan	Jumlah unit penyediaan jasa pemeliharaan, biaya pemeliharaan, pajak dan perizinan kendaraan dinas operasional				24 unit	24 unit	32,000,000	32,000,000	32,000,000	Kab. Kebumen, Prembun, Semua Kelurahan	Dana Transfer Umum-Dana Alokasi Umum	Memperkuat Stabilitas Polhukhankam Dan Transformasi Pelayanan Publik	1. Penerapan Tata Kelola Pemerintahan yang Terintegrasi melalui e-gov dan Peningkatan Kapabilitas Aparatur	Kecamatan Prembun	24 unit	31,750,000	KECAMATAN PREMBUN
7 01 01 2.09 06	Pemeliharaan Peralatan dan Mesin Lainnya	Jumlah unit pemeliharaan peralatan dan mesin lainnya				11 unit	11 unit	4,000,000	4,000,000	4,000,000	Kab. Kebumen, Prembun, Semua Kelurahan	Dana Transfer Umum-Dana Alokasi Umum	Memperkuat Stabilitas Polhukhankam Dan Transformasi Pelayanan Publik	1. Penerapan Tata Kelola Pemerintahan yang Terintegrasi melalui e-gov dan Peningkatan Kapabilitas Aparatur	Kecamatan Prembun	11 unit	8,400,000	KECAMATAN PREMBUN
7 01 01 2.09 09	Pemeliharaan/Rehabilitasi Gedung Kantor dan Bangunan Lainnya	Jumlah unit pemeliharaan/rehabilitasi gedung kantor dan banguinan lainnya				2 unit	2 unit	31,500,000	31,500,000	31,500,000	Kab. Kebumen, Prembun, Semua Kelurahan	Dana Transfer Umum-Dana Alokasi Umum	Memperkuat Stabilitas Polhukhankam Dan Transformasi Pelayanan Publik	1. Penerapan Tata Kelola Pemerintahan yang Terintegrasi melalui e-gov dan Peningkatan Kapabilitas Aparatur	Kecamatan Prembun	2 unit	66,150,000	KECAMATAN PREMBUN
7 01 02	**PROGRAM PENYELENGGARAAN PEMERINTAHAN DAN PELAYANAN PUBLIK**	Indeks Kepuasan Masyarakat terhadap Pelayanan Publik Kecamatan	%		%	100 %	100 %	**62,000,000**	**62,000,000**	**62,000,000**						100 %	**63,000,000**	
7 01 02 2.04	**Pelaksanaan Urusan Pemerintahan yang Dilimpahkan kepada Camat**	Jumlah Urusan Pemerintahan yang Dilimpahkan kepada Camat	jenis		jenis	5 jenis	5 jenis	**62,000,000**	**62,000,000**	**62,000,000**						5 jenis	**63,000,000**	
7 01 02 2.04 02	Pelaksanaan Urusan Pemerintahan yang terkait dengan Nonperizinan	Jumlah jenis pelayanan perijinan yang dilaksanakan (KTP, KK, Kartu Kelahiran, Surat Kematian, Pindah Datang)				7 jenis	7 jenis	62,000,000	62,000,000	62,000,000	Kab. Kebumen, Prembun, Semua Kelurahan	Dana Transfer Umum-Dana Alokasi Umum	Memperkuat Stabilitas Polhukhankam Dan Transformasi Pelayanan Publik	1. Penerapan Tata Kelola Pemerintahan yang Terintegrasi melalui e-gov dan Peningkatan Kapabilitas Aparatur 1. Penerapan Tata Kelola Pemerintahan yang Terintegrasi melalui e-gov dan Peningkatan Kapabilitas Aparatur 1. Penerapan Tata Kelola Pemerintahan yang Terintegrasi melalui e-gov dan Peningkatan Kapabilitas Aparatur	Kecamatan Prembun	7 jenis	63,000,000	KECAMATAN PREMBUN
7 01 05	**PROGRAM PENYELENGGARAAN URUSAN PEMERINTAHAN UMUM**	Indeks Kondusivitas Kecamatan	%		%	100 %	100 %	**21,000,000**	**21,000,000**	**21,000,000**						100 %	**22,050,000**	
7 01 05 2.01	**Penyelenggaraan Urusan Pemerintahan**	Jumlah kegiatan Penyelenggaraan	kegiatan		kegiatan	1 kegiatan	1 kegiatan	**21,000,000**	**21,000,000**	**21,000,000**						1 kegiatan	**22,050,000**	

Penetapan Perubahan Rencana Kerja Pemerintah Daerah (RKPD)
Kabupaten Kebumen
Tahun 2022

Kode	Urusan/ Bidang Urusan/ Program/ Kegiatan/ Sub Kegiatan	Indikator Program/ Kegiatan/ Sub Kegiatan	Target Akhir Periode RPJMD	Realisasi Capaian RKPD Tahun 2020	Prakiraan Capaian Target RKPD Tahun 2021	Capaian Kinerja dan Kerangka Pendanaan									Kelompok Sasaran	Prakiraan Maju Rencana Tahun 2023		Perangkat Daerah Penanggung Jawab
						Target 2022		Pagu Indikatif			Lokasi	Sumber Dana	Prioritas			Target	Pagu Indikatif	
						Semula	Menjadi	RKPD 2022	APBD 2022	RKPD 2022 Perubahan			Nasional	Daerah				
	Umum sesuai Penugasan Kepala Daerah	Pemerintah Umum sesuai Penugasan Kepala Daerah																
7 01 05 2.01 01	Pembinaan Wawasan Kebangsaan dan Ketahanan Nasional dalam rangka Memantapkan Pengamalan Pancasila, Pelaksanaan Undang-Undang Dasar Negara Republik Indonesia Tahun 1945, Pelestarian Bhinneka Tunggal Ika serta Pemertahanan dan Pemeliharaan Keutuhan Negara Kesatuan Republik Indonesia	Jumlah kegiatan dalam rangka HUT RI, (Hari Jadi, Karnaval, Resepsi HUT RI)				1 kegiatan	1 kegiatan	21,000,000	21,000,000	21,000,000	Kab. Kebumen, Prembun, Semua Kelurahan	Dana Transfer Umum-Dana Alokasi Umum	Memperkuat Stabilitas Polhukhankam Dan Transformasi Pelayanan Publik	1. Penerapan Tata Kelola Pemerintahan yang Terintegrasi melalui e-gov dan Peningkatan Kapabilitas Aparatur 1. Penerapan Tata Kelola Pemerintahan yang Terintegrasi melalui e-gov dan Peningkatan Kapabilitas Aparatur	Kecamatan Prembun	1 kegiatan	22,050,000	KECAMATAN PREMBUN
7 01 06	**PROGRAM PEMBINAAN DAN PENGAWASAN PEMERINTAHAN DESA**	Persentase Desa dengan Indeks Desa Membangun Kategori Maju dan Mandiri	%		%	100 %	100 %	**103,000,000**	**103,000,000**	**103,000,000**						100 %	**108,250,000**	
7 01 06 2.01	**Fasilitasi, Rekomendasi dan Koordinasi Pembinaan dan Pengawasan Pemerintahan Desa**	Jumlah Kegiatan Fasilitasi, Rekomendasi dan Koordinasi Pembinaan dan Pengawasan Pemerintah	kegiatan		kegiatan	7 kegiatan	7 kegiatan	**103,000,000**	**103,000,000**	**103,000,000**						7 kegiatan	**108,250,000**	
7 01 06 2.01 03	Fasilitasi Pengelolaan Keuangan Desa dan Pendayagunaan Aset Desa	Jumlah desa yang terfasilitasi pengelolaan keuangan desa dan pendayagunaan Aset desa				13 desa	13 desa	16,000,000	16,000,000	16,000,000	Kab. Kebumen, Prembun, Semua Kelurahan	Dana Transfer Umum-Dana Alokasi Umum	Memperkuat Stabilitas Polhukhankam Dan Transformasi Pelayanan Publik	1. Penerapan Tata Kelola Pemerintahan yang Terintegrasi melalui e-gov dan Peningkatan Kapabilitas Aparatur 1. Penerapan Tata Kelola Pemerintahan yang Terintegrasi melalui e-gov dan Peningkatan Kapabilitas Aparatur	Kecamatan Prembun	13 desa	16,800,000	KECAMATAN PREMBUN
7 01 06 2.01 08	Rekomendasi Pengangkatan dan Pemberhentian Perangkat Desa	Jumlah fasilitasi kegiatanPengangkatan dan Pemberhentian Perangkat Desa				1 kegiatan	1 kegiatan	16,000,000	16,000,000	16,000,000		Dana Transfer Umum-Dana Alokasi Umum	Memperkuat Stabilitas Polhukhankam Dan Transformasi Pelayanan Publik	1. Penerapan Tata Kelola Pemerintahan yang Terintegrasi melalui e-gov dan Peningkatan Kapabilitas Aparatur	Kecamatan Prembun	1 kegiatan	15,000,000	KECAMATAN PREMBUN
7 01 06 2.01 09	Fasilitasi Sinkronisasi Perencanaan Pembangunan Daerah dengan Pembangunan Desa	Jumlah dokumen sinkronisasi percepatan pembangunan daerah dengan pembangunan desa				2 dokumen	2 dokumen	15,000,000	15,000,000	15,000,000	Kab. Kebumen, Prembun, Semua Kelurahan	Dana Transfer Umum-Dana Alokasi Umum	Memperkuat Stabilitas Polhukhankam Dan Transformasi Pelayanan Publik	1. Penerapan Tata Kelola Pemerintahan yang Terintegrasi melalui e-gov dan Peningkatan Kapabilitas Aparatur 1. Penerapan Tata Kelola Pemerintahan yang Terintegrasi	Kecamatan Prembun	2 dokumen	15,750,000	KECAMATAN PREMBUN

Penetapan Perubahan Rencana Kerja Pemerintah Daerah (RKPD)
Kabupaten Kebumen
Tahun 2022

Kode	Urusan/ Bidang Urusan/ Program/ Kegiatan/ Sub Kegiatan	Indikator Program/ Kegiatan/ Sub Kegiatan	Target Akhir Periode RPJMD	Realisasi Capaian RKPD Tahun 2020	Prakiraan Capaian Target RKPD Tahun 2021	Capaian Kinerja dan Kerangka Pendanaan									Kelompok Sasaran	Prakiraan Maju Rencana Tahun 2023		Perangkat Daerah Penanggung Jawab
						Target 2022		Pagu Indikatif			Lokasi	Sumber Dana	Prioritas			Target	Pagu Indikatif	
						Semula	Menjadi	RKPD 2022	APBD 2022	RKPD 2022 Perubahan			Nasional	Daerah				
														melalui e-gov dan Peningkatan Kapabilitas Aparatur				
7 01 06 2.01 11	Fasilitasi Penyelenggaraan Ketenteraman dan Ketertiban Umum	Jumlah kegiatan fasilitasi penyelenggaraan ketentraman dan ketertiban umum				1 kegiatan	1 kegiatan	7,000,000	7,000,000	7,000,000	Kab. Kebumen, Prembun, Semua Kelurahan	Dana Transfer Umum-Dana Alokasi Umum	Memperkuat Stabilitas Polhukhankam Dan Transformasi Pelayanan Publik	1. Penerapan Tata Kelola Pemerintahan yang Terintegrasi melalui e-gov dan Peningkatan Kapabilitas Aparatur 1. Penerapan Tata Kelola Pemerintahan yang Terintegrasi melalui e-gov dan Peningkatan Kapabilitas Aparatur	Kecamatan Prembun	1 kegiatan	7,350,000	KECAMATAN PREMBUN
7 01 06 2.01 13	Fasilitasi Penyusunan Perencanaan Pembangunan Partisipatif	Jumlah fasilitasi kegiatan penyelenggaraan musrenbangdes dan musrenbnagcam				2 Kegiatan	2 Kegiatan	18,000,000	18,000,000	18,000,000	Kab. Kebumen, Prembun, Semua Kelurahan	Dana Transfer Umum-Dana Alokasi Umum	Memperkuat Stabilitas Polhukhankam Dan Transformasi Pelayanan Publik	1. Penerapan Tata Kelola Pemerintahan yang Terintegrasi melalui e-gov dan Peningkatan Kapabilitas Aparatur 1. Penerapan Tata Kelola Pemerintahan yang Terintegrasi melalui e-gov dan Peningkatan Kapabilitas Aparatur	Kecamatan Prembun	2 Kegiatan	18,900,000	KECAMATAN PREMBUN
7 01 06 2.01 16	Fasilitasi Penyusunan Program dan Pelaksanaan Pemberdayaan Masyarakat Desa	Jumlah fasilitasi Kegiatan Pemberdayaan Masyarakat Desa (Pembinaan PKK, BUMDes, UKS, Sosmasy)				4 Kegiatan	4 Kegiatan	22,000,000	22,000,000	22,000,000	Kab. Kebumen, Prembun, Semua Kelurahan	Dana Transfer Umum-Dana Alokasi Umum	Memperkuat Stabilitas Polhukhankam Dan Transformasi Pelayanan Publik	1. Penerapan Tata Kelola Pemerintahan yang Terintegrasi melalui e-gov dan Peningkatan Kapabilitas Aparatur 1. Penerapan Tata Kelola Pemerintahan yang Terintegrasi melalui e-gov dan Peningkatan Kapabilitas Aparatur	Kecamatan Prembun	4 Kegiatan	25,000,000	KECAMATAN PREMBUN
7 01 06 2.01 17	Koordinasi Pendampingan Desa di Wilayahnya	Jumlah fasilitasi kegiatan penanggulangan kemiskinan (TKP2KDes dan Sembako)				2 Kegiatan	2 Kegiatan	9,000,000	9,000,000	9,000,000	Kab. Kebumen, Prembun, Semua Kelurahan	Dana Transfer Umum-Dana Alokasi Umum	Memperkuat Stabilitas Polhukhankam Dan Transformasi Pelayanan Publik	1. Penerapan Tata Kelola Pemerintahan yang Terintegrasi melalui e-gov dan Peningkatan Kapabilitas Aparatur 1. Penerapan Tata Kelola Pemerintahan yang Terintegrasi melalui e-gov dan Peningkatan Kapabilitas Aparatur	Kecamatan Prembun	2 Kegiatan	9,450,000	KECAMATAN PREMBUN
TOTAL								**2,006,926,000**	**2,006,926,000**	**2,332,711,000**							**2,278,310,000**	

Penetapan Perubahan Rencana Kerja Pemerintah Daerah (RKPD)
Kabupaten Kebumen
Tahun 2022

Kode					Urusan/ Bidang Urusan/ Program/ Kegiatan/ Sub Kegiatan	Indikator Program/ Kegiatan/ Sub Kegiatan	Target Akhir Periode RPJMD	Realisasi Capaian RKPD Tahun 2020	Prakiraan Capaian Target RKPD Tahun 2021	Capaian Kinerja dan Kerangka Pendanaan								Kelompok Sasaran	Prakiraan Maju Rencana Tahun 2023		Perangkat Daerah Penanggung Jawab
										Target 2022		Pagu Indikatif			Lokasi	Sumber Dana	Prioritas			Target	Pagu Indikatif	
										Semula	Menjadi	RKPD 2022	APBD 2022	RKPD 2022 Perubahan			Nasional	Daerah				
7					**UNSUR KEWILAYAHAN**																	
7	**01**				**KECAMATAN**							**1,408,883,000**	**1,558,883,000**	**1,673,012,000**							**1,510,383,000**	
7	**01**	**01**			**PROGRAM PENUNJANG URUSAN PEMERINTAHAN DAERAH KABUPATEN/KOTA**	Cakupan Pelayanan Penunjangan Urusan Pemerintahan Daerah	%		%	100 %	100 %	**1,245,383,000**	**1,395,383,000**	**1,509,512,000**						100 %	**1,348,883,000**	
7	**01**	**01**	2.01		**Perencanaan, Penganggaran, dan Evaluasi Kinerja Perangkat Daerah**	Jumlah dokumen perencanaan dan evaluasi kinerja perangkat daerah yang tersusun	dokumen		dokumen	11 dokumen	11 dokumen	**15,000,000**	**15,000,000**	**15,000,000**						11 dokumen	**15,000,000**	
7	01	01	2.01	01	Penyusunan Dokumen Perencanaan Perangkat Daerah	Jumlah Dokumen Perencanaan Perangkat Daerah yang Tersusun (Renja, RKA, DPA, RKAP, DPPA, Renstra 2026				5 dokumen	5 dokumen	10,000,000	10,000,000	10,000,000	Kab. Kebumen, Padureso, Semua Kelurahan	Dana Transfer Umum-Dana Alokasi Umum	Memperkuat Stabilitas Polhukhankam Dan Transformasi Pelayanan Publik	1. Penerapan Tata Kelola Pemerintahan yang Terintegrasi melalui e-gov dan Peningkatan Kapabilitas Aparatur	Kecamatan Padureso	5 dokumen	10,000,000	KECAMATAN PADURESO
7	01	01	2.01	07	Evaluasi Kinerja Perangkat Daerah	Jumlah dokumen Evaluasi Kinerja Perangkat Daerah yang tersusun (Dalev, Sakip, LKPJ, LKJIP,SPIP, LPPD)				6 dokumen	6 dokumen	5,000,000	5,000,000	5,000,000	Kab. Kebumen, Padureso, Semua Kelurahan	Dana Transfer Umum-Dana Alokasi Umum	Memperkuat Stabilitas Polhukhankam Dan Transformasi Pelayanan Publik	1. Penerapan Tata Kelola Pemerintahan yang Terintegrasi melalui e-gov dan Peningkatan Kapabilitas Aparatur	Kecamatan Padureso	6 dokumen	5,000,000	KECAMATAN PADURESO
7	**01**	**01**	2.02		**Administrasi Keuangan Perangkat Daerah**	Jumlah bulan administrasi keuangan perangkat daerah	bulan		bulan	12 bulan	12 bulan	**1,071,033,000**	**1,221,033,000**	**1,325,162,000**						12 bulan	**1,071,033,000**	
7	01	01	2.02	01	Penyediaan Gaji dan Tunjangan ASN	Jumlah ASN yang mendapatkan gaji dan tunjangan				11 orang	11 orang	1,041,033,000	1,191,033,000	1,295,162,000	Kab. Kebumen, Padureso, Semua Kelurahan	Dana Transfer Umum-Dana Alokasi Umum	Memperkuat Stabilitas Polhukhankam Dan Transformasi Pelayanan Publik	1. Penerapan Tata Kelola Pemerintahan yang Terintegrasi melalui e-gov dan Peningkatan Kapabilitas Aparatur	Kecamatan Padureso	11 orang	1,041,033,000	KECAMATAN PADURESO
7	01	01	2.02	03	Pelaksanaan Penatausahaan dan Pengujian/Verifikasi Keuangan SKPD	Jumlah Dokumen penatausahaan dan pengujian/verifikasi keuangan SKPD yang tersusun (gu, tu, up,ls)				4 Dokumen	4 Dokumen	30,000,000	30,000,000	30,000,000	Kab. Kebumen, Padureso, Semua Kelurahan	Dana Transfer Umum-Dana Alokasi Umum	Memperkuat Stabilitas Polhukhankam Dan Transformasi Pelayanan Publik	1. Penerapan Tata Kelola Pemerintahan yang Terintegrasi melalui e-gov dan Peningkatan Kapabilitas Aparatur	Kecamatan Padureso	4 Dokumen	30,000,000	KECAMATAN PADURESO
7	**01**	**01**	2.06		**Administrasi Umum Perangkat Daerah**	Jumlah bulan penyediaan Administrasi Umum Perangkat Daerah	bulan		bulan	12 bulan	12 bulan	**45,000,000**	**45,000,000**	**45,000,000**						12 bulan	**46,000,000**	
7	01	01	2.06	01	Penyediaan Komponen Instalasi Listrik/Penerangan Bangunan Kantor	Jumlah Unit/jenis Komponen Instalasi Listrik/Penerangan Bangunan Kantor (Kabel, Lampu, Terminal, Saklar)				4 Jenis	4 Jenis	6,000,000	6,000,000	6,000,000	Kab. Kebumen, Padureso, Semua Kelurahan	Dana Transfer Umum-Dana Alokasi Umum	Memperkuat Stabilitas Polhukhankam Dan Transformasi Pelayanan Publik	1. Penerapan Tata Kelola Pemerintahan yang Terintegrasi melalui e-gov dan Peningkatan Kapabilitas Aparatur	Kecamatan Padureso	4 Jenis	6,000,000	KECAMATAN PADURESO
7	01	01	2.06	04	Penyediaan Bahan Logistik Kantor	Jumlah bulan penyediaan Bahan Logistik Kantor				12 bulan	12 bulan	13,000,000	13,000,000	13,000,000	Kab. Kebumen, Padureso, Semua Kelurahan	Dana Transfer Umum-Dana Alokasi Umum	Memperkuat Stabilitas Polhukhankam Dan Transformasi Pelayanan Publik	1. Penerapan Tata Kelola Pemerintahan yang Terintegrasi melalui e-gov dan Peningkatan	Kecamatan Padureso	12 bulan	13,000,000	KECAMATAN PADURESO

Penetapan Perubahan Rencana Kerja Pemerintah Daerah (RKPD)
Kabupaten Kebumen
Tahun 2022

Kode	Urusan/ Bidang Urusan/ Program/ Kegiatan/ Sub Kegiatan	Indikator Program/ Kegiatan/ Sub Kegiatan	Target Akhir Periode RPJMD	Realisasi Capaian RKPD Tahun 2020	Prakiraan Capaian Target RKPD Tahun 2021	Capaian Kinerja dan Kerangka Pendanaan									Kelompok Sasaran	Prakiraan Maju Rencana Tahun 2023		Perangkat Daerah Penanggung Jawab
						Target 2022		Pagu Indikatif			Lokasi	Sumber Dana	Prioritas			Target	Pagu Indikatif	
						Semula	Menjadi	RKPD 2022	APBD 2022	RKPD 2022 Perubahan			Nasional	Daerah				
														Kapabilitas Aparatur				
7 01 01 2.06 05	Penyediaan Barang Cetakan dan Penggandaan	Jumlah bulan Penyediaan Barang Cetakan dan Penggandaan				12 bulan	12 bulan	7,000,000	7,000,000	7,000,000	Kab. Kebumen, Padureso, Semua Kelurahan	Dana Transfer Umum-Dana Alokasi Umum	Memperkuat Stabilitas Polhukhankam Dan Transformasi Pelayanan Publik	1. Penerapan Tata Kelola Pemerintahan yang Terintegrasi melalui e-gov dan Peningkatan Kapabilitas Aparatur	Kecamatan Padureso	12 bulan	7,000,000	KECAMATAN PADURESO
7 01 01 2.06 06	Penyediaan Bahan Bacaan dan Peraturan Perundang-undangan	Jumlah bulan penyediaan Bahan Bacaan dan Peraturan Perundang-undangan				3 bulan	3 bulan	2,000,000	2,000,000	2,000,000	Kab. Kebumen, Padureso, Semua Kelurahan	Dana Transfer Umum-Dana Alokasi Umum	Memperkuat Stabilitas Polhukhankam Dan Transformasi Pelayanan Publik	1. Penerapan Tata Kelola Pemerintahan yang Terintegrasi melalui e-gov dan Peningkatan Kapabilitas Aparatur	Kecamatan Padureso	3 bulan	2,000,000	KECAMATAN PADURESO
7 01 01 2.06 07	Penyediaan Bahan/Material	Jumlah bulan penyediaan Bahan/Material				12 bulan	12 bulan	12,000,000	12,000,000	12,000,000	Kab. Kebumen, Padureso, Semua Kelurahan	Dana Transfer Umum-Dana Alokasi Umum	Memperkuat Stabilitas Polhukhankam Dan Transformasi Pelayanan Publik	1. Penerapan Tata Kelola Pemerintahan yang Terintegrasi melalui e-gov dan Peningkatan Kapabilitas Aparatur	Kecamatan Padureso	12 bulan	13,000,000	KECAMATAN PADURESO
7 01 01 2.06 09	Penyelenggaraan Rapat Koordinasi dan Konsultasi SKPD	Jumlah Rapat Koordinasi dan Konsultasi SKPD yang diselenggarakan				12 bulan	12 bulan	3,000,000	3,000,000	3,000,000	Kab. Kebumen, Padureso, Semua Kelurahan	Dana Transfer Umum-Dana Alokasi Umum	Memperkuat Stabilitas Polhukhankam Dan Transformasi Pelayanan Publik	1. Penerapan Tata Kelola Pemerintahan yang Terintegrasi melalui e-gov dan Peningkatan Kapabilitas Aparatur	Kecamatan Padureso	12 bulan	3,000,000	KECAMATAN PADURESO
7 01 01 2.06 10	Penatausahaan Arsip Dinamis pada SKPD	Jumlah bulan fasilitasi arsip				12 Bulan	12 Bulan	2,000,000	2,000,000	2,000,000		Dana Transfer Umum-Dana Alokasi Umum	Memperkuat Stabilitas Polhukhankam Dan Transformasi Pelayanan Publik	1. Penerapan Tata Kelola Pemerintahan yang Terintegrasi melalui e-gov dan Peningkatan Kapabilitas Aparatur	Kecamatan Padureso	12 Bulan	2,000,000	KECAMATAN PADURESO
7 01 01 2.07	**Pengadaan Barang Milik Daerah Penunjang Urusan Pemerintah Daerah**	Jumlah unit pengadaan Barang Milik Daerah Penunjang Urusan Pemerintah Daerah	unit		unit	0 unit	0 unit	**0**	**0**	**10,000,000**						0 unit	**89,150,000**	
7 01 01 2.07 05	Pengadaan Mebel	Jumlah unit pengadaan kendaraan dinas/operasional				0 unit	0 unit	0	0	0	Kab. Kebumen, Padureso, Semua Kelurahan	Dana Transfer Umum-Dana Alokasi Umum	Memperkuat Stabilitas Polhukhankam Dan Transformasi Pelayanan Publik	1. Penerapan Tata Kelola Pemerintahan yang Terintegrasi melalui e-gov dan Peningkatan Kapabilitas Aparatur	Kecamatan Padureso	0 unit	27,350,000	KECAMATAN PADURESO
7 01 01 2.07 06	Pengadaan Peralatan dan Mesin Lainnya	Jumlah unit pengadaan mebeleur				0 unit	0 unit	0	0	0	Kab. Kebumen, Padureso, Semua Kelurahan	Dana Transfer Umum-Dana Alokasi Umum	Memperkuat Stabilitas Polhukhankam Dan Transformasi Pelayanan Publik	1. Penerapan Tata Kelola Pemerintahan yang Terintegrasi melalui e-gov dan Peningkatan Kapabilitas Aparatur	Kecamatan Padureso	0 unit	47,400,000	KECAMATAN PADURESO
7 01 01 2.07 10	Pengadaan Sarana dan Prasarana Gedung Kantor atau Bangunan Lainnya	Jumlah unit pengadaan peralatan kantor				0 unit	0 unit	0	0	10,000,000	Kab. Kebumen, Padureso, Semua Kelurahan	Dana Transfer Umum-Dana Alokasi Umum	Memperkuat Stabilitas Polhukhankam Dan Transformasi Pelayanan Publik	1. Penerapan Tata Kelola Pemerintahan yang Terintegrasi melalui e-gov dan	Kecamatan Padureso	0 unit	14,400,000	KECAMATAN PADURESO

Penetapan Perubahan Rencana Kerja Pemerintah Daerah (RKPD)
Kabupaten Kebumen
Tahun 2022

Kode	Urusan/ Bidang Urusan/ Program/ Kegiatan/ Sub Kegiatan	Indikator Program/ Kegiatan/ Sub Kegiatan	Target Akhir Periode RPJMD	Realisasi Capaian RKPD Tahun 2020	Prakiraan Capaian Target RKPD Tahun 2021	Capaian Kinerja dan Kerangka Pendanaan									Kelompok Sasaran	Prakiraan Maju Rencana Tahun 2023		Perangkat Daerah Penanggung Jawab
						Target 2022		Pagu Indikatif			Lokasi	Sumber Dana	Prioritas			Target	Pagu Indikatif	
						Semula	Menjadi	RKPD 2022	APBD 2022	RKPD 2022 Perubahan			Nasional	Daerah				
														Peningkatan Kapabilitas Aparatur				
7 01 01 2.08	**Penyediaan Jasa Penunjang Urusan Pemerintahan Daerah**	Jumlah bulan penyediaan jasa penunjang urusan pemerintahan daerah	bulan		bulan	12 bulan	12 bulan	**56,500,000**	**56,500,000**	**56,500,000**						12 bulan	**57,500,000**	
7 01 01 2.08 01	Penyediaan Jasa Surat Menyurat	Jumlah bulan penyediaan jasa surat menyurat				12 bulan	12 bulan	2,000,000	2,000,000	2,000,000	Kab. Kebumen, Padureso, Semua Kelurahan	Dana Transfer Umum-Dana Alokasi Umum	Memperkuat Stabilitas Polhukhankam Dan Transformasi Pelayanan Publik	1. Penerapan Tata Kelola Pemerintahan yang Terintegrasi melalui e-gov dan Peningkatan Kapabilitas Aparatur	Kecamatan Padureso	12 bulan	3,000,000	KECAMATAN PADURESO
7 01 01 2.08 02	Penyediaan Jasa Komunikasi, Sumber Daya Air dan Listrik	JUmlah bulan penyediaan jasa komunikasi sumber daya air dan listrikPenyediaan Jasa Komunikasi, Sumber Daya Air dan Listrik				12 bulan	12 bulan	30,000,000	30,000,000	30,000,000	Kab. Kebumen, Padureso, Semua Kelurahan	Dana Transfer Umum-Dana Alokasi Umum	Memperkuat Stabilitas Polhukhankam Dan Transformasi Pelayanan Publik	1. Penerapan Tata Kelola Pemerintahan yang Terintegrasi melalui e-gov dan Peningkatan Kapabilitas Aparatur	Kecamatan Padureso	12 bulan	30,000,000	KECAMATAN PADURESO
7 01 01 2.08 04	Penyediaan Jasa Pelayanan Umum Kantor	Jumlah bulan penyediaan jasa pelayanan umum Kantor				12 bulan	12 bulan	24,500,000	24,500,000	24,500,000	Kab. Kebumen, Padureso, Semua Kelurahan	Dana Transfer Umum-Dana Alokasi Umum	Memperkuat Stabilitas Polhukhankam Dan Transformasi Pelayanan Publik	1. Penerapan Tata Kelola Pemerintahan yang Terintegrasi melalui e-gov dan Peningkatan Kapabilitas Aparatur	Kecamatan Padureso	12 bulan	24,500,000	KECAMATAN PADURESO
7 01 01 2.09	**Pemeliharaan Barang Milik Daerah Penunjang Urusan Pemerintahan Daerah**	Jumlah unit pemeliharaan barang milik daerah penunjang urusan pemerintahan daerah	unit		unit	19 unit	19 unit	**57,850,000**	**57,850,000**	**57,850,000**						19 unit	**70,200,000**	
7 01 01 2.09 02	Penyediaan Jasa Pemeliharaan, Biaya Pemeliharaan, Pajak, dan Perizinan Kendaraan Dinas Operasional atau Lapangan	Jumlah unit penyediaan jasa pemeliharaan, biaya pemeliharaan, pajak dan perizinan kendaraan dinas operasional				8 unit	8 unit	42,500,000	42,500,000	42,500,000	Kab. Kebumen, Padureso, Semua Kelurahan	Dana Transfer Umum-Dana Alokasi Umum	Memperkuat Stabilitas Polhukhankam Dan Transformasi Pelayanan Publik	1. Penerapan Tata Kelola Pemerintahan yang Terintegrasi melalui e-gov dan Peningkatan Kapabilitas Aparatur	Kecaamatan Padureso	8 unit	42,500,000	KECAMATAN PADURESO
7 01 01 2.09 05	Pemeliharaan Mebel	Jumlah unit pemeliharaan rutin/berkala mebeleur				3 unit	3 unit	3,000,000	3,000,000	3,000,000	Kab. Kebumen, Padureso, Semua Kelurahan	Dana Transfer Umum-Dana Alokasi Umum	Memperkuat Stabilitas Polhukhankam Dan Transformasi Pelayanan Publik	1. Penerapan Tata Kelola Pemerintahan yang Terintegrasi melalui e-gov dan Peningkatan Kapabilitas Aparatur	Kecaamatan Padureso	3 unit	3,000,000	KECAMATAN PADURESO
7 01 01 2.09 06	Pemeliharaan Peralatan dan Mesin Lainnya	Jumlah unit pemeliharaan peralatan dan mesin lainnya				4 unit	4 unit	2,750,000	2,750,000	2,750,000	Kab. Kebumen, Padureso, Semua Kelurahan	Dana Transfer Umum-Dana Alokasi Umum	Memperkuat Stabilitas Polhukhankam Dan Transformasi Pelayanan Publik	1. Penerapan Tata Kelola Pemerintahan yang Terintegrasi melalui e-gov dan Peningkatan Kapabilitas Aparatur	Kecaamatan Padureso	4 unit	5,500,000	KECAMATAN PADURESO
7 01 01 2.09 09	Pemeliharaan/Rehabilitasi Gedung Kantor dan Bangunan Lainnya	Jumlah unit pemeliharaan/rehabilitasi gedung kantor dan banguinan lainnya				4 unit	4 unit	9,600,000	9,600,000	9,600,000	Kab. Kebumen, Padureso, Semua Kelurahan	Dana Transfer Umum-Dana Alokasi Umum	Memperkuat Stabilitas Polhukhankam Dan Transformasi Pelayanan Publik	1. Penerapan Tata Kelola Pemerintahan yang Terintegrasi melalui e-gov dan Peningkatan Kapabilitas	Kecaamatan Padureso	4 unit	19,200,000	KECAMATAN PADURESO

Penetapan Perubahan Rencana Kerja Pemerintah Daerah (RKPD)
Kabupaten Kebumen
Tahun 2022

Kode	Urusan/ Bidang Urusan/ Program/ Kegiatan/ Sub Kegiatan	Indikator Program/ Kegiatan/ Sub Kegiatan	Target Akhir Periode RPJMD	Realisasi Capaian RKPD Tahun 2020	Prakiraan Capaian Target RKPD Tahun 2021	Capaian Kinerja dan Kerangka Pendanaan									Kelompok Sasaran	Prakiraan Maju Rencana Tahun 2023		Perangkat Daerah Penanggung Jawab
						Target 2022		Pagu Indikatif			Lokasi	Sumber Dana	Prioritas			Target	Pagu Indikatif	
						Semula	Menjadi	RKPD 2022	APBD 2022	RKPD 2022 Perubahan			Nasional	Daerah				
														Aparatur				
7 01 02	**PROGRAM PENYELENGGARAAN PEMERINTAHAN DAN PELAYANAN PUBLIK**	Indeks Kepuasan Masyarakat terhadap Pelayanan Publik Kecamatan	%		%	86 %	86 %	**64,000,000**	**64,000,000**	**64,000,000**						86 %	**62,000,000**	
7 01 02 2.04	**Pelaksanaan Urusan Pemerintahan yang Dilimpahkan kepada Camat**	Jumlah Urusan Pemerintahan yang dilimpahkan kepada Camat	jenis		jenis	5 jenis	5 jenis	**64,000,000**	**64,000,000**	**64,000,000**						5 jenis	**62,000,000**	
7 01 02 2.04 02	Pelaksanaan Urusan Pemerintahan yang terkait dengan Nonperizinan	Jumlah Perekaman KTP, Dokumen KK, KIA, Akta Kematian, Akta Kelahiran				5 jenis	5 jenis	64,000,000	64,000,000	64,000,000	Kab. Kebumen, Padureso, Semua Kelurahan	Dana Transfer Umum-Dana Alokasi Umum	Memperkuat Stabilitas Polhukhankam Dan Transformasi Pelayanan Publik	1. Penerapan Tata Kelola Pemerintahan yang Terintegrasi melalui e-gov dan Peningkatan Kapabilitas Aparatur	Kecamatan Padureso	5 jenis	62,000,000	KECAMATAN PADURESO
7 01 05	**PROGRAM PENYELENGGARAAN URUSAN PEMERINTAHAN UMUM**	Indeks Kondusivitas Kecamatan	%		%	100 %	100 %	**13,000,000**	**13,000,000**	**13,000,000**						100 %	**13,000,000**	
7 01 05 2.01	**Penyelenggaraan Urusan Pemerintahan Umum sesuai Penugasan Kepala Daerah**	Jumlah kegiatan Penyelenggaaraan Pemerintah Umum sesuai Penugasan Kepala Daerah	kegiatan		kegiatan	2 kegiatan	2 kegiatan	**13,000,000**	**13,000,000**	**13,000,000**						2 kegiatan	**13,000,000**	
7 01 05 2.01 01	Pembinaan Wawasan Kebangsaan dan Ketahanan Nasional dalam rangka Memantapkan Pengamalan Pancasila, Pelaksanaan Undang-Undang Dasar Negara Republik Indonesia Tahun 1945, Pelestarian Bhinneka Tunggal Ika serta Pemertahanan dan Pemeliharaan Keutuhan Negara Kesatuan Republik Indonesia	Jumlah kegiatan dalam rangka HUT RI, (Hari Jadi, Karnaval, Resepsi HUT RI)				2 Kegiatan	2 Kegiatan	13,000,000	13,000,000	13,000,000	Kab. Kebumen, Padureso, Semua Kelurahan	Dana Transfer Umum-Dana Alokasi Umum	Memperkuat Stabilitas Polhukhankam Dan Transformasi Pelayanan Publik	1. Penerapan Tata Kelola Pemerintahan yang Terintegrasi melalui e-gov dan Peningkatan Kapabilitas Aparatur	Kecamatan Padureso	2 Kegiatan	13,000,000	KECAMATAN PADURESO
7 01 06	**PROGRAM PEMBINAAN DAN PENGAWASAN PEMERINTAHAN DESA**	Persentase Desa dengan Indeks Desa Membangun Kategori Maju dan Mandiri	%		%	24,05 %	24,05 %	**86,500,000**	**86,500,000**	**86,500,000**						24,05 %	**86,500,000**	
7 01 06 2.01	**Fasilitasi, Rekomendasi dan Koordinasi Pembinaan dan Pengawasan Pemerintahan Desa**	Jumlah kegiatan fasilitasi, rekomendasi dan koordinasi pembinaaan dan pengawasan pemerintahan	kegiatan		kegiatan	6 kegiatan	6 kegiatan	**86,500,000**	**86,500,000**	**86,500,000**						6 kegiatan	**86,500,000**	
7 01 06 2.01 03	Fasilitasi Pengelolaan Keuangan Desa dan Pendayagunaan Aset Desa	Jumlah Desa yang terasilitasi Pengelolaan Keuangan Desa dan pendayagunaan Aset Desa				9 desa	9 desa	13,000,000	13,000,000	13,000,000	Kab. Kebumen, Padureso, Semua Kelurahan	Dana Transfer Umum-Dana Alokasi Umum	Memperkuat Stabilitas Polhukhankam Dan Transformasi Pelayanan Publik	1. Penerapan Tata Kelola Pemerintahan yang Terintegrasi melalui e-gov dan Peningkatan Kapabilitas Aparatur	Kecamatan Padureso	9 desa	13,000,000	KECAMATAN PADURESO

Penetapan Perubahan Rencana Kerja Pemerintah Daerah (RKPD)
Kabupaten Kebumen
Tahun 2022

Kode	Urusan/ Bidang Urusan/ Program/ Kegiatan/ Sub Kegiatan	Indikator Program/ Kegiatan/ Sub Kegiatan	Target Akhir Periode RPJMD	Realisasi Capaian RKPD Tahun 2020	Prakiraan Capaian Target RKPD Tahun 2021	Capaian Kinerja dan Kerangka Pendanaan									Kelompok Sasaran	Prakiraan Maju Rencana Tahun 2023		Perangkat Daerah Penanggung Jawab
						Target 2022		Pagu Indikatif			Lokasi	Sumber Dana	Prioritas			Target	Pagu Indikatif	
						Semula	Menjadi	RKPD 2022	APBD 2022	RKPD 2022 Perubahan			Nasional	Daerah				
7 01 06 2.01 06	Fasilitasi Pelaksanaan Pemilihan Kepala Desa	Jumlah Desa yang terfasilitasi pemilihan Kepala Desa				0 desa	0 desa	0	0	0	Kab. Kebumen, Padureso, Semua Kelurahan	Dana Transfer Umum-Dana Alokasi Umum	Memperkuat Stabilitas Polhukhankam Dan Transformasi Pelayanan Publik	1. Penerapan Tata Kelola Pemerintahan yang Terintegrasi melalui e-gov dan Peningkatan Kapabilitas Aparatur	Kecamatan Padureso	0 desa	0	KECAMATAN PADURESO
7 01 06 2.01 08	Rekomendasi Pengangkatan dan Pemberhentian Perangkat Desa	Jumlah desa yang terfasilitasi Pengangkatan dan Pemberhentian Peraangkat Desa				0 desa	0 desa	0	0	0	Kab. Kebumen, Padureso, Semua Kelurahan	Dana Transfer Umum-Dana Alokasi Umum	Memperkuat Stabilitas Polhukhankam Dan Transformasi Pelayanan Publik	1. Penerapan Tata Kelola Pemerintahan yang Terintegrasi melalui e-gov dan Peningkatan Kapabilitas Aparatur	Kecamatan Padureso	0 desa	0	KECAMATAN PADURESO
7 01 06 2.01 09	Fasilitasi Sinkronisasi Perencanaan Pembangunan Daerah dengan Pembangunan Desa	Jumlah dokumen sinkronisasi perencanaan pembangunan daerah dengan pembangunan desa				2 dokumen	2 dokumen	8,000,000	8,000,000	8,000,000	Kab. Kebumen, Padureso, Semua Kelurahan	Dana Transfer Umum-Dana Alokasi Umum	Memperkuat Stabilitas Polhukhankam Dan Transformasi Pelayanan Publik	1. Penerapan Tata Kelola Pemerintahan yang Terintegrasi melalui e-gov dan Peningkatan Kapabilitas Aparatur	Kecamatan Padureso	2 dokumen	8,000,000	KECAMATAN PADURESO
7 01 06 2.01 11	Fasilitasi Penyelenggaraan Ketenteraman dan Ketertiban Umum	Jumlah kegiatan Fasilitasi Penyelenggaraan Ketentraman dan Ketertiban Umum				1 Kegiatan	1 Kegiatan	8,000,000	8,000,000	8,000,000	Kab. Kebumen, Padureso, Semua Kelurahan	Dana Transfer Umum-Dana Alokasi Umum	Memperkuat Stabilitas Polhukhankam Dan Transformasi Pelayanan Publik	1. Penerapan Tata Kelola Pemerintahan yang Terintegrasi melalui e-gov dan Peningkatan Kapabilitas Aparatur	Kecamatan Padureso	1 Kegiatan	8,000,000	KECAMATAN PADURESO
7 01 06 2.01 13	Fasilitasi Penyusunan Perencanaan Pembangunan Partisipatif	Jumlah fasilitasi kegiatan musrenbangdes dan musrenbangcam				2 desa	2 desa	22,000,000	22,000,000	22,000,000	Kab. Kebumen, Padureso, Semua Kelurahan	Dana Transfer Umum-Dana Alokasi Umum	Memperkuat Stabilitas Polhukhankam Dan Transformasi Pelayanan Publik	1. Penerapan Tata Kelola Pemerintahan yang Terintegrasi melalui e-gov dan Peningkatan Kapabilitas Aparatur	Kecamatan Padureso	2 desa	22,000,000	KECAMATAN PADURESO
7 01 06 2.01 16	Fasilitasi Penyusunan Program dan Pelaksanaan Pemberdayaan Masyarakat Desa	Jumlah Fasilitasi Kegiatan Pemberdayaan Masyarakat Desa (Pembinaan PKK, Sosial Masyarakat, UKS, BUMDesa)				4 Kegiatan	4 Kegiatan	28,000,000	28,000,000	28,000,000	Kab. Kebumen, Padureso, Semua Kelurahan	Dana Transfer Umum-Dana Alokasi Umum	Memperkuat Stabilitas Polhukhankam Dan Transformasi Pelayanan Publik	1. Penerapan Tata Kelola Pemerintahan yang Terintegrasi melalui e-gov dan Peningkatan Kapabilitas Aparatur 1. Penerapan Tata Kelola Pemerintahan yang Terintegrasi melalui e-gov dan Peningkatan Kapabilitas Aparatur	Kecamatan Padureso	4 Kegiatan	28,000,000	KECAMATAN PADURESO
7 01 06 2.01 17	Koordinasi Pendampingan Desa di Wilayahnya	Jumlah fasilitasi kegiatan penanggulangan kemiskinan (sembako dan TKP2KDes)				2 Kegiatan	2 Kegiatan	7,500,000	7,500,000	7,500,000	Kab. Kebumen, Padureso, Semua Kelurahan	Dana Transfer Umum-Dana Alokasi Umum	Memperkuat Stabilitas Polhukhankam Dan Transformasi Pelayanan Publik	1. Penerapan Tata Kelola Pemerintahan yang Terintegrasi melalui e-gov dan Peningkatan Kapabilitas Aparatur	Kecamatan Padureso	2 Kegiatan	7,500,000	KECAMATAN PADURESO
TOTAL								**1,408,883,000**	**1,558,883,000**	**1,673,012,000**							**1,510,383,000**	

Penetapan Perubahan Rencana Kerja Pemerintah Daerah (RKPD)
Kabupaten Kebumen
Tahun 2022

Kode					Urusan/ Bidang Urusan/ Program/ Kegiatan/ Sub Kegiatan	Indikator Program/ Kegiatan/ Sub Kegiatan	Target Akhir Periode RPJMD	Realisasi Capaian RKPD Tahun 2020	Prakiraan Capaian Target RKPD Tahun 2021	Capaian Kinerja dan Kerangka Pendanaan								Kelompok Sasaran	Prakiraan Maju Rencana Tahun 2023		Perangkat Daerah Penanggung Jawab
										Target 2022		Pagu Indikatif			Lokasi	Sumber Dana	Prioritas			Target	Pagu Indikatif	
										Semula	Menjadi	RKPD 2022	APBD 2022	RKPD 2022 Perubahan			Nasional	Daerah				
7					**UNSUR KEWILAYAHAN**																	
7	**01**				**KECAMATAN**							**2,035,705,000**	**2,035,705,000**	**2,296,654,000**							**18,220,844,000**	
7	**01**	**01**			**PROGRAM PENUNJANG URUSAN PEMERINTAHAN DAERAH KABUPATEN/KOTA**	Cakupan Pelayanan Penunjang Urusan Pemerintahan Daerah	%		%	100 %	100 %	**1,838,055,000**	**1,838,055,000**	**2,099,004,000**						100 %	**18,026,344,000**	
7	**01**	**01**	2.01		**Perencanaan, Penganggaran, dan Evaluasi Kinerja Perangkat Daerah**	Jumlah Dokumen Perencanaan dan Evaluasi Kinerja Perangkat Daerah	Dokumen		Dokumen	9 Dokumen	9 Dokumen	**10,500,000**	**10,500,000**	**10,500,000**						9 Dokumen	**10,500,000**	
7	01	01	2.01	01	Penyusunan Dokumen Perencanaan Perangkat Daerah	Jumlah dokumen perencanaan yang disusun				5 Dokumen	5 Dokumen	6,500,000	6,500,000	6,500,000	Kab. Kebumen, Kutowinangun, Semua Kelurahan	Dana Transfer Umum-Dana Alokasi Umum	Memperkuat Stabilitas Polhukhankam Dan Transformasi Pelayanan Publik	1. Penerapan Tata Kelola Pemerintahan yang Terintegrasi melalui e-gov dan Peningkatan Kapabilitas Aparatur	ASN Kantor Kecamatan Kutowinangun	5 Dokumen	6,500,000	KECAMATAN KUTOWINANGUN
7	01	01	2.01	07	Evaluasi Kinerja Perangkat Daerah	Jumlah Dokumen Perencanaan dan Evaluasi Kinerja Perangkat Daerah				4 Dokumen	4 Dokumen	4,000,000	4,000,000	4,000,000	Kab. Kebumen, Kutowinangun, Semua Kelurahan	Dana Transfer Umum-Dana Alokasi Umum	Memperkuat Stabilitas Polhukhankam Dan Transformasi Pelayanan Publik	1. Penerapan Tata Kelola Pemerintahan yang Terintegrasi melalui e-gov dan Peningkatan Kapabilitas Aparatur	ASN Kantor Kecamatan Kutowinangun	4 Dokumen	4,000,000	KECAMATAN KUTOWINANGUN
7	**01**	**01**	2.02		**Administrasi Keuangan Perangkat Daerah**	Jumlah Bulan Administrasi Keuangan Perangkat Daerah	Bulan		Bulan	12 Bulan	12 Bulan	**1,688,912,000**	**1,688,912,000**	**1,939,861,000**						12 Bulan	**17,783,701,000**	
7	01	01	2.02	01	Penyediaan Gaji dan Tunjangan ASN	Jumlah ASN yang mendapatkan Gaji dan Tunjangan				18 Orang	18 Orang	1,678,164,000	1,678,164,000	1,929,113,000	Kab. Kebumen, Kutowinangun, Semua Kelurahan	Dana Transfer Umum-Dana Alokasi Umum	Memperkuat Stabilitas Polhukhankam Dan Transformasi Pelayanan Publik	1. Penerapan Tata Kelola Pemerintahan yang Terintegrasi melalui e-gov dan Peningkatan Kapabilitas Aparatur	ASN Kantor Kecamatan Kutowinangun	18 Orang	17,772,953,000	KECAMATAN KUTOWINANGUN
7	01	01	2.02	03	Pelaksanaan Penatausahaan dan Pengujian/Verifikasi Keuangan SKPD	Jumlah dokumen pelaksanaan penatausahaan dan Pengujian /verifikasi Keuangan SKPD				4 dokumen	4 dokumen	10,748,000	10,748,000	10,748,000	Kab. Kebumen, Kutowinangun, Semua Kelurahan	Dana Transfer Umum-Dana Alokasi Umum	Memperkuat Stabilitas Polhukhankam Dan Transformasi Pelayanan Publik	1. Penerapan Tata Kelola Pemerintahan yang Terintegrasi melalui e-gov dan Peningkatan Kapabilitas Aparatur	ASN Kantor Kecamatan Kutowinangun	4 dokumen	10,748,000	KECAMATAN KUTOWINANGUN
7	**01**	**01**	2.06		**Administrasi Umum Perangkat Daerah**	Jumlah Bulan Penyediaan Administrasi Umum Perangkat Daerah	Bulan		Bulan	12 Bulan	12 Bulan	**51,143,000**	**51,143,000**	**51,143,000**						12 Bulan	**51,143,000**	
7	01	01	2.06	01	Penyediaan Komponen Instalasi Listrik/Penerangan Bangunan Kantor	Jumlah jenis penyediaan komponen instalasi listrik/penerangan bangunan kantor				4 Jenis	4 Jenis	3,000,000	3,000,000	3,000,000	Kab. Kebumen, Kutowinangun, Semua Kelurahan	Dana Transfer Umum-Dana Alokasi Umum	Memperkuat Stabilitas Polhukhankam Dan Transformasi Pelayanan Publik	1. Penerapan Tata Kelola Pemerintahan yang Terintegrasi melalui e-gov dan Peningkatan Kapabilitas Aparatur	Desa ASN Kantor Kecamatan Kutowinangun	4 Jenis	3,000,000	KECAMATAN KUTOWINANGUN
7	01	01	2.06	04	Penyediaan Bahan Logistik Kantor	Jumlah bulan penyediaan makanan dan minuman rapat				12 Bulan	12 Bulan	20,000,000	20,000,000	20,000,000	Kab. Kebumen, Kutowinangun, Semua Kelurahan	Dana Transfer Umum-Dana Alokasi Umum	Memperkuat Stabilitas Polhukhankam Dan Transformasi Pelayanan Publik	1. Penerapan Tata Kelola Pemerintahan yang Terintegrasi melalui e-gov dan Peningkatan Kapabilitas Aparatur	Desa ASN Kantor Kecamatan Kutowinangun	12 Bulan	20,000,000	KECAMATAN KUTOWINANGUN

Penetapan Perubahan Rencana Kerja Pemerintah Daerah (RKPD)
Kabupaten Kebumen
Tahun 2022

Kode	Urusan/ Bidang Urusan/ Program/ Kegiatan/ Sub Kegiatan	Indikator Program/ Kegiatan/ Sub Kegiatan	Target Akhir Periode RPJMD	Realisasi Capaian RKPD Tahun 2020	Prakiraan Capaian Target RKPD Tahun 2021	Capaian Kinerja dan Kerangka Pendanaan									Kelompok Sasaran	Prakiraan Maju Rencana Tahun 2023		Perangkat Daerah Penanggung Jawab
						Target 2022		Pagu Indikatif			Lokasi	Sumber Dana	Prioritas			Target	Pagu Indikatif	
						Semula	Menjadi	RKPD 2022	APBD 2022	RKPD 2022 Perubahan			Nasional	Daerah				
7 01 01 2.06 05	Penyediaan Barang Cetakan dan Penggandaan	Jumlah bulan penyediaan barang cetakan dan penggandaan				12 Bulan	12 Bulan	6,000,000	6,000,000	6,000,000	Kab. Kebumen, Kutowinangun, Semua Kelurahan	Dana Transfer Umum-Dana Alokasi Umum	Memperkuat Stabilitas Polhukhankam Dan Transformasi Pelayanan Publik	1. Penerapan Tata Kelola Pemerintahan yang Terintegrasi melalui e-gov dan Peningkatan Kapabilitas Aparatur	Desa ASN Kantor Kecamatan Kutowinangun	12 Bulan	6,000,000	KECAMATAN KUTOWINANGUN
7 01 01 2.06 06	Penyediaan Bahan Bacaan dan Peraturan Perundang-undangan	Jumlah bulan Penyediaan Bahan Bacaan dan Peraturan Perundang-undangan				12 Bulan	12 Bulan	1,200,000	1,200,000	1,200,000	Kab. Kebumen, Kutowinangun, Semua Kelurahan	Dana Transfer Umum-Dana Alokasi Umum	Memperkuat Stabilitas Polhukhankam Dan Transformasi Pelayanan Publik	1. Penerapan Tata Kelola Pemerintahan yang Terintegrasi melalui e-gov dan Peningkatan Kapabilitas Aparatur	Desa ASN Kantor Kecamatan Kutowinangun	12 Bulan	1,200,000	KECAMATAN KUTOWINANGUN
7 01 01 2.06 07	Penyediaan Bahan/Material	Jumlah bulan penyediaan alat tulis kantor				12 Bulan	12 Bulan	18,943,000	18,943,000	18,943,000	Kab. Kebumen, Kutowinangun, Semua Kelurahan	Dana Transfer Umum-Dana Alokasi Umum	Memperkuat Stabilitas Polhukhankam Dan Transformasi Pelayanan Publik	1. Penerapan Tata Kelola Pemerintahan yang Terintegrasi melalui e-gov dan Peningkatan Kapabilitas Aparatur	Desa ASN Kantor Kecamatan Kutowinangun	12 Bulan	18,943,000	KECAMATAN KUTOWINANGUN
7 01 01 2.06 09	Penyelenggaraan Rapat Koordinasi dan Konsultasi SKPD	Jumlah bulan rapat-rapat dan konsultasi ke luar daerah				12 Bulan	12 Bulan	1,000,000	1,000,000	1,000,000	Kab. Kebumen, Kutowinangun, Semua Kelurahan	Dana Transfer Umum-Dana Alokasi Umum	Memperkuat Stabilitas Polhukhankam Dan Transformasi Pelayanan Publik	1. Penerapan Tata Kelola Pemerintahan yang Terintegrasi melalui e-gov dan Peningkatan Kapabilitas Aparatur	Desa ASN Kantor Kecamatan Kutowinangun	12 Bulan	1,000,000	KECAMATAN KUTOWINANGUN
7 01 01 2.06 10	Penatausahaan Arsip Dinamis pada SKPD	Jumlah bulan fasilitasi pengelolaan arsip				12 Bulan	12 Bulan	1,000,000	1,000,000	1,000,000	Kab. Kebumen, Kutowinangun, Semua Kelurahan	Dana Transfer Umum-Dana Alokasi Umum	Memperkuat Stabilitas Polhukhankam Dan Transformasi Pelayanan Publik	1. Penerapan Tata Kelola Pemerintahan yang Terintegrasi melalui e-gov dan Peningkatan Kapabilitas Aparatur	Desa ASN Kantor Kecamatan Kutowinangun	12 Bulan	1,000,000	KECAMATAN KUTOWINANGUN
7 01 01 2.07	**Pengadaan Barang Milik Daerah Penunjang Urusan Pemerintah Daerah**	Jumlah Unit Pengadaan Barang Milik Daerah Penunjang Urusan Pemerintah Daerah	Unit		Unit	0 Unit	0 Unit	**0**	**0**	**10,000,000**						0 Unit	**77,000,000**	
7 01 01 2.07 05	Pengadaan Mebel	Jumlah unit Pengadaan Mebel				0 Unit	0 Unit	0	0	0	Kab. Kebumen, Kutowinangun, Semua Kelurahan	Dana Transfer Umum-Dana Alokasi Umum	Memperkuat Stabilitas Polhukhankam Dan Transformasi Pelayanan Publik	1. Penerapan Tata Kelola Pemerintahan yang Terintegrasi melalui e-gov dan Peningkatan Kapabilitas Aparatur	ASN Kantor Kecamatan Kutowinangun	0 Unit	37,000,000	KECAMATAN KUTOWINANGUN
7 01 01 2.07 06	Pengadaan Peralatan dan Mesin Lainnya	Jumlah unit Pengadaan Peralatan dan Mesin Lainnya				0 Unit	0 Unit	0	0	0	Kab. Kebumen, Kutowinangun, Semua Kelurahan	Dana Transfer Umum-Dana Alokasi Umum	Memperkuat Stabilitas Polhukhankam Dan Transformasi Pelayanan Publik	1. Penerapan Tata Kelola Pemerintahan yang Terintegrasi melalui e-gov dan Peningkatan Kapabilitas Aparatur	ASN Kantor Kecamatan Kutowinangun	0 Unit	25,000,000	KECAMATAN KUTOWINANGUN

Penetapan Perubahan Rencana Kerja Pemerintah Daerah (RKPD)
Kabupaten Kebumen
Tahun 2022

Kode	Urusan/ Bidang Urusan/ Program/ Kegiatan/ Sub Kegiatan	Indikator Program/ Kegiatan/ Sub Kegiatan	Target Akhir Periode RPJMD	Realisasi Capaian RKPD Tahun 2020	Prakiraan Capaian Target RKPD Tahun 2021	Capaian Kinerja dan Kerangka Pendanaan									Kelompok Sasaran	Prakiraan Maju Rencana Tahun 2023		Perangkat Daerah Penanggung Jawab
						Target 2022		Pagu Indikatif			Lokasi	Sumber Dana	Prioritas			Target	Pagu Indikatif	
						Semula	Menjadi	RKPD 2022	APBD 2022	RKPD 2022 Perubahan			Nasional	Daerah				
7 01 01 2.07 10	Pengadaan Sarana dan Prasarana Gedung Kantor atau Bangunan Lainnya	Jumlah Unit Sarana dan Prasarana Gedung Kantor atau Bangunan Lainnya yang Disediakan					1 unit	0	0	10,000,000	Kab. Kebumen, Kutowinangun, Kutowinangun	Dana Transfer Umum-Dana Alokasi Umum		1. Penerapan Tata Kelola Pemerintahan yang Terintegrasi melalui e-gov dan Peningkatan Kapabilitas Aparatur	ASN Kantor Kecamatan Kutowinangun	1 unit	15,000,000	KECAMATAN KUTOWINANGUN
7 01 01 2.08	**Penyediaan Jasa Penunjang Urusan Pemerintahan Daerah**	Jumlah Bulan Penyediaan Jasa Penunjang Urusan Pemerintahan Daerah	Bulan		Bulan	12 Bulan	12 Bulan	**38,000,000**	**38,000,000**	**38,000,000**						12 Bulan	**40,000,000**	
7 01 01 2.08 01	Penyediaan Jasa Surat Menyurat	Jumlah bulan penyediaan jasa surat menyurat				12 Bulan	12 Bulan	1,000,000	1,000,000	1,000,000	Kab. Kebumen, Kutowinangun, Semua Kelurahan	Dana Transfer Umum-Dana Alokasi Umum	Memperkuat Stabilitas Polhukhankam Dan Transformasi Pelayanan Publik	1. Penerapan Tata Kelola Pemerintahan yang Terintegrasi melalui e-gov dan Peningkatan Kapabilitas Aparatur	ASN Kantor Kecamatan Kutowinangun	12 Bulan	3,000,000	KECAMATAN KUTOWINANGUN
7 01 01 2.08 02	Penyediaan Jasa Komunikasi, Sumber Daya Air dan Listrik	Jumlah bulan penyediaan jasa komunikasi sumber daya air dan listrik				12 Bulan	12 Bulan	17,000,000	17,000,000	17,000,000	Kab. Kebumen, Kutowinangun, Semua Kelurahan	Dana Transfer Umum-Dana Alokasi Umum	Memperkuat Stabilitas Polhukhankam Dan Transformasi Pelayanan Publik	1. Penerapan Tata Kelola Pemerintahan yang Terintegrasi melalui e-gov dan Peningkatan Kapabilitas Aparatur	ASN Kantor Kecamatan Kutowinangun	12 Bulan	17,000,000	KECAMATAN KUTOWINANGUN
7 01 01 2.08 04	Penyediaan Jasa Pelayanan Umum Kantor	Jumlah bulan penyediaan jasa kebersihan kantor				12 Bulan	12 Bulan	20,000,000	20,000,000	20,000,000	Kab. Kebumen, Kutowinangun, Semua Kelurahan	Dana Transfer Umum-Dana Alokasi Umum	Memperkuat Stabilitas Polhukhankam Dan Transformasi Pelayanan Publik	1. Penerapan Tata Kelola Pemerintahan yang Terintegrasi melalui e-gov dan Peningkatan Kapabilitas Aparatur	ASN Kantor Kecamatan Kutowinangun	12 Bulan	20,000,000	KECAMATAN KUTOWINANGUN
7 01 01 2.09	**Pemeliharaan Barang Milik Daerah Penunjang Urusan Pemerintahan Daerah**	Jumlah unit pemeliharaan barang milik daerah penunjang urusan pemerintahan daerah	unit		unit	30 unit	30 unit	**49,500,000**	**49,500,000**	**49,500,000**						30 unit	**64,000,000**	
7 01 01 2.09 02	Penyediaan Jasa Pemeliharaan, Biaya Pemeliharaan, Pajak, dan Perizinan Kendaraan Dinas Operasional atau Lapangan	Jumlah bulan/unit Pemeliharaan , Biaya Pemeliharaan , Pajak dan Perijinan Kendaraan Dinas Oprerasional				9 Unit	9 Unit	30,000,000	30,000,000	30,000,000	Kab. Kebumen, Kutowinangun, Semua Kelurahan	Dana Transfer Umum-Dana Alokasi Umum	Memperkuat Stabilitas Polhukhankam Dan Transformasi Pelayanan Publik	1. Penerapan Tata Kelola Pemerintahan yang Terintegrasi melalui e-gov dan Peningkatan Kapabilitas Aparatur	ASN Kantor Kecamatan Kutowinangun	9 Unit	30,000,000	KECAMATAN KUTOWINANGUN
7 01 01 2.09 05	Pemeliharaan Mebel	Jumlah unit Pemeliharaan mebel				10 Unit	10 Unit	5,000,000	5,000,000	5,000,000	Kab. Kebumen, Kutowinangun, Semua Kelurahan	Dana Transfer Umum-Dana Alokasi Umum	Memperkuat Stabilitas Polhukhankam Dan Transformasi Pelayanan Publik	1. Penerapan Tata Kelola Pemerintahan yang Terintegrasi melalui e-gov dan Peningkatan Kapabilitas Aparatur	ASN Kantor Kecamatan Kutowinangun	10 Unit	5,000,000	KECAMATAN KUTOWINANGUN
7 01 01 2.09 06	Pemeliharaan Peralatan dan Mesin Lainnya	Jumlah unit penyediaan pemeliharaan peralatan dan mesin/ pemeliharaan perbaikan peralatan kerja				10 Unit	10 Unit	3,500,000	3,500,000	3,500,000	Kab. Kebumen, Semua Kecamatan, Semua Kelurahan	Dana Transfer Umum-Dana Alokasi Umum	Memperkuat Stabilitas Polhukhankam Dan Transformasi Pelayanan Publik	1. Penerapan Tata Kelola Pemerintahan yang Terintegrasi melalui e-gov dan Peningkatan Kapabilitas Aparatur	ASN Kantor Kecamatan Kutowinangun	10 Unit	7,000,000	KECAMATAN KUTOWINANGUN

Penetapan Perubahan Rencana Kerja Pemerintah Daerah (RKPD)
Kabupaten Kebumen
Tahun 2022

Kode	Urusan/ Bidang Urusan/ Program/ Kegiatan/ Sub Kegiatan	Indikator Program/ Kegiatan/ Sub Kegiatan	Target Akhir Periode RPJMD	Realisasi Capaian RKPD Tahun 2020	Prakiraan Capaian Target RKPD Tahun 2021	Capaian Kinerja dan Kerangka Pendanaan									Kelompok Sasaran	Prakiraan Maju Rencana Tahun 2023		Perangkat Daerah Penanggung Jawab
						Target 2022		Pagu Indikatif			Lokasi	Sumber Dana	Prioritas			Target	Pagu Indikatif	
						Semula	Menjadi	RKPD 2022	APBD 2022	RKPD 2022 Perubahan			Nasional	Daerah				
7 01 01 2.09 09	Pemeliharaan/Rehabilitasi Gedung Kantor dan Bangunan Lainnya	Jumlah unit Pemeliharaan rutin/berkala Gedung kantor atau bangunan lainnya				1 Unit	1 Unit	11,000,000	11,000,000	11,000,000	Kab. Kebumen, Semua Kecamatan, Semua Kelurahan	Dana Transfer Umum-Dana Alokasi Umum	Memperkuat Stabilitas Polhukhankam Dan Transformasi Pelayanan Publik	1. Penerapan Tata Kelola Pemerintahan yang Terintegrasi melalui e-gov dan Peningkatan Kapabilitas Aparatur	ASN Kantor Kecamatan Kutowinangun	1 Unit	22,000,000	KECAMATAN KUTOWINANGUN
7 01 02	**PROGRAM PENYELENGGARAAN PEMERINTAHAN DAN PELAYANAN PUBLIK**	Indeks Kepuasan Masyarakat terhadap Pelayanan Publik Kecamatan	%		%	100 %	100 %	**93,150,000**	**93,150,000**	**93,150,000**						100 %	**90,000,000**	
7 01 02 2.04	**Pelaksanaan Urusan Pemerintahan yang Dilimpahkan kepada Camat**	Jumlah Urusan Pemerintahan yang Dilimpahkan kepada Camat	Jenis		Jenis	5 Jenis	5 Jenis	**93,150,000**	**93,150,000**	**93,150,000**						5 Jenis	**90,000,000**	
7 01 02 2.04 02	Pelaksanaan Urusan Pemerintahan yang terkait dengan Nonperizinan	Jumlah Pelayanan non perijinan yang dilaksanakan				5 Jenis	5 Jenis	93,150,000	93,150,000	93,150,000	Kab. Kebumen, Kutowinangun, Semua Kelurahan	Dana Transfer Umum-Dana Alokasi Umum	Memperkuat Stabilitas Polhukhankam Dan Transformasi Pelayanan Publik	1. Penerapan Tata Kelola Pemerintahan yang Terintegrasi melalui e-gov dan Peningkatan Kapabilitas Aparatur	Desa dan ASN Kantor Kecamatan Kutowinangun	5 Jenis	90,000,000	KECAMATAN KUTOWINANGUN
7 01 05	**PROGRAM PENYELENGGARAAN URUSAN PEMERINTAHAN UMUM**	Indeks Kondusivitas Kecamatan	%		%	100 %	100 %	**25,000,000**	**25,000,000**	**25,000,000**						100 %	**25,000,000**	
7 01 05 2.01	**Penyelenggaraan Urusan Pemerintahan Umum sesuai Penugasan Kepala Daerah**	Jumlah Kegiatan Penyelenggaraan Pemerintah Umum sesuai Penugasan Kepala Daerah	Kegiatan		Kegiatan	2 Kegiatan	2 Kegiatan	**25,000,000**	**25,000,000**	**25,000,000**						2 Kegiatan	**25,000,000**	
7 01 05 2.01 01	Pembinaan Wawasan Kebangsaan dan Ketahanan Nasional dalam rangka Memantapkan Pengamalan Pancasila, Pelaksanaan Undang-Undang Dasar Negara Republik Indonesia Tahun 1945, Pelestarian Bhinneka Tunggal Ika serta Pemertahanan dan Pemeliharaan Keutuhan Negara Kesatuan Republik Indonesia	Jumlah Kegiatan dalam rangka pembinaan wawasan kebangsaan dan ketahanan Nasional				2 Kegiatan	2 Kegiatan	25,000,000	25,000,000	25,000,000	Kab. Kebumen, Kutowinangun, Semua Kelurahan	Dana Transfer Umum-Dana Alokasi Umum	Memperkuat Stabilitas Polhukhankam Dan Transformasi Pelayanan Publik	1. Penerapan Tata Kelola Pemerintahan yang Terintegrasi melalui e-gov dan Peningkatan Kapabilitas Aparatur	Desa dan ASN Kantor Kecamatan Kutowinangun	2 Kegiatan	25,000,000	KECAMATAN KUTOWINANGUN
7 01 06	**PROGRAM PEMBINAAN DAN PENGAWASAN PEMERINTAHAN DESA**	Persentase Desa dengan Indeks Desa Membangun Kategori Maju dan Mandiri	%		%	24,05 %	24,05 %	**79,500,000**	**79,500,000**	**79,500,000**						24,05 %	**79,500,000**	
7 01 06 2.01	**Fasilitasi, Rekomendasi dan Koordinasi Pembinaan dan Pengawasan Pemerintahan Desa**	Jumlah kegiatan Fasilitasi, Rekomendasi dan Koordinasi Pembinaan dan Pengawasan Pemerintahan	Kegiatan		Kegiatan	5 Kegiatan	5 Kegiatan	**79,500,000**	**79,500,000**	**79,500,000**						5 Kegiatan	**79,500,000**	

Penetapan Perubahan Rencana Kerja Pemerintah Daerah (RKPD)
Kabupaten Kebumen
Tahun 2022

Kode	Urusan/ Bidang Urusan/ Program/ Kegiatan/ Sub Kegiatan	Indikator Program/ Kegiatan/ Sub Kegiatan	Target Akhir Periode RPJMD	Realisasi Capaian RKPD Tahun 2020	Prakiraan Capaian Target RKPD Tahun 2021	Capaian Kinerja dan Kerangka Pendanaan									Kelompok Sasaran	Prakiraan Maju Rencana Tahun 2023		Perangkat Daerah Penanggung Jawab
						Target 2022		Pagu Indikatif			Lokasi	Sumber Dana	Prioritas			Target	Pagu Indikatif	
						Semula	Menjadi	RKPD 2022	APBD 2022	RKPD 2022 Perubahan			Nasional	Daerah				
7 01 06 2.01 03	Fasilitasi Pengelolaan Keuangan Desa dan Pendayagunaan Aset Desa	Jumlah desa yang terfasilitasi pengelolaan keuangan desa dan Pendayagunaan Aset Desa				19 Desa	19 Desa	25,000,000	25,000,000	25,000,000	Kab. Kebumen, Kutowinangun, Semua Kelurahan	Dana Transfer Umum-Dana Alokasi Umum	Memperkuat Stabilitas Polhukhankam Dan Transformasi Pelayanan Publik	1. Penerapan Tata Kelola Pemerintahan yang Terintegrasi melalui e-gov dan Peningkatan Kapabilitas Aparatur	Desa di Kecamatan Kutowinangun	19 Desa	25,000,000	KECAMATAN KUTOWINANGUN
7 01 06 2.01 06	Fasilitasi Pelaksanaan Pemilihan Kepala Desa	Jumlah desa yang difasilitasi Pemilihan Kades				0 Desa	0 Desa	0	0	0	Kab. Kebumen, Kutowinangun, Semua Kelurahan	Dana Transfer Umum-Dana Alokasi Umum	Memperkuat Stabilitas Polhukhankam Dan Transformasi Pelayanan Publik	1. Penerapan Tata Kelola Pemerintahan yang Terintegrasi melalui e-gov dan Peningkatan Kapabilitas Aparatur	Desa di Kecamatan Kutowinangun	0 Desa	0	KECAMATAN KUTOWINANGUN
7 01 06 2.01 08	Rekomendasi Pengangkatan dan Pemberhentian Perangkat Desa	Jumlah Desa yang terfasilitasi Pengangkatan dan Pemberhentian Perangkat Desa				0 Desa	0 Desa	0	0	0	Kab. Kebumen, Kutowinangun, Semua Kelurahan	Dana Transfer Umum-Dana Alokasi Umum	Memperkuat Stabilitas Polhukhankam Dan Transformasi Pelayanan Publik	1. Penerapan Tata Kelola Pemerintahan yang Terintegrasi melalui e-gov dan Peningkatan Kapabilitas Aparatur	Desa di Kecamatan Kutowinangun	0 Desa	0	KECAMATAN KUTOWINANGUN
7 01 06 2.01 09	Fasilitasi Sinkronisasi Perencanaan Pembangunan Daerah dengan Pembangunan Desa	Jumlah dokumen singkronnisasi Perencanaan Pembangunan Daerah dengan pembangunan desa				2 Dokumen	2 Dokumen	4,500,000	4,500,000	4,500,000	Kab. Kebumen, Kutowinangun, Semua Kelurahan	Dana Transfer Umum-Dana Alokasi Umum	Memperkuat Stabilitas Polhukhankam Dan Transformasi Pelayanan Publik	1. Penerapan Tata Kelola Pemerintahan yang Terintegrasi melalui e-gov dan Peningkatan Kapabilitas Aparatur	Desa di Kecamatan Kutowinangun	2 Dokumen	4,500,000	KECAMATAN KUTOWINANGUN
7 01 06 2.01 13	Fasilitasi Penyusunan Perencanaan Pembangunan Partisipatif	Jumlah fasilitasi kegiatan Musrenbangdes dan Musrenbangcam				2 Dokumen	2 Dokumen	38,000,000	38,000,000	38,000,000	Kab. Kebumen, Kutowinangun, Semua Kelurahan	Dana Transfer Umum-Dana Alokasi Umum	Memperkuat Stabilitas Polhukhankam Dan Transformasi Pelayanan Publik	1. Penerapan Tata Kelola Pemerintahan yang Terintegrasi melalui e-gov dan Peningkatan Kapabilitas Aparatur	Desa di Kecamatan Kutowinangun	2 Dokumen	38,000,000	KECAMATAN KUTOWINANGUN
7 01 06 2.01 16	Fasilitasi Penyusunan Program dan Pelaksanaan Pemberdayaan Masyarakat Desa	Jumlah fasilitasi kegiatan Pemberdayaan Masyarakat Dan Desa(pembinaan PKK, UKS, BUMDES, Sosmas)				4 Kegiatan	4 Kegiatan	10,000,000	10,000,000	10,000,000	Kab. Kebumen, Kutowinangun, Semua Kelurahan	Dana Transfer Umum-Dana Alokasi Umum	Memperkuat Stabilitas Polhukhankam Dan Transformasi Pelayanan Publik	1. Penerapan Tata Kelola Pemerintahan yang Terintegrasi melalui e-gov dan Peningkatan Kapabilitas Aparatur	Desa di Kecamatan Kutowinangun	4 Kegiatan	10,000,000	KECAMATAN KUTOWINANGUN
7 01 06 2.01 17	Koordinasi Pendampingan Desa di Wilayahnya	Jumlah kegiatan fasilitasi penanggulangan kemiskinan				2 Kegiatan	2 Kegiatan	2,000,000	2,000,000	2,000,000	Kab. Kebumen, Kutowinangun, Semua Kelurahan	Dana Transfer Umum-Dana Alokasi Umum	Memperkuat Stabilitas Polhukhankam Dan Transformasi Pelayanan Publik	1. Penerapan Tata Kelola Pemerintahan yang Terintegrasi melalui e-gov dan Peningkatan Kapabilitas Aparatur	Desa di Kecamatan Kutowinangun	2 Kegiatan	2,000,000	KECAMATAN KUTOWINANGUN
		TOTAL						**2,035,705,000**	**2,035,705,000**	**2,296,654,000**							**18,220,844,000**	

Penetapan Perubahan Rencana Kerja Pemerintah Daerah (RKPD)
Kabupaten Kebumen
Tahun 2022

Kode					Urusan/ Bidang Urusan/ Program/ Kegiatan/ Sub Kegiatan	Indikator Program/ Kegiatan/ Sub Kegiatan	Target Akhir Periode RPJMD	Realisasi Capaian RKPD Tahun 2020	Prakiraan Capaian Target RKPD Tahun 2021	Capaian Kinerja dan Kerangka Pendanaan								Kelompok Sasaran	Prakiraan Maju Rencana Tahun 2023		Perangkat Daerah Penanggung Jawab
										Target 2022		Pagu Indikatif			Lokasi	Sumber Dana	Prioritas			Target	Pagu Indikatif	
										Semula	Menjadi	RKPD 2022	APBD 2022	RKPD 2022 Perubahan			Nasional	Daerah				
7					**UNSUR KEWILAYAHAN**																	
7	**01**				**KECAMATAN**							**1,890,092,000**	**1,890,092,000**	**2,166,926,000**							**2,235,000,000**	
7	**01**	**01**			**PROGRAM PENUNJANG URUSAN PEMERINTAHAN DAERAH KABUPATEN/KOTA**	Cakupan Pelayanan Penunjang Urusan Pemerintahan Daerah	%		%	100 %	100 %	**1,690,592,000**	**1,690,592,000**	**1,967,426,000**						100 %	**1,985,500,000**	
7	**01**	**01**	2.01		**Perencanaan, Penganggaran, dan Evaluasi Kinerja Perangkat Daerah**	Jumlah Dokumen Perencanaan dan evaluasi kinerja perangkat daerah	dokumen		dokumen	11 dokumen	11 dokumen	**22,000,000**	**22,000,000**	**22,000,000**						11 dokumen	**24,000,000**	
7	01	01	2.01	01	Penyusunan Dokumen Perencanaan Perangkat Daerah	Jumlah Dokumen Perencanaan yang tersusun				6 Dokumen	6 Dokumen	10,000,000	10,000,000	10,000,000	Kab. Kebumen, Alian, Semua Kelurahan	Dana Transfer Umum-Dana Alokasi Umum	Memperkuat Stabilitas Polhukhankam Dan Transformasi Pelayanan Publik	1. Penerapan Tata Kelola Pemerintahan yang Terintegrasi melalui e-gov dan Peningkatan Kapabilitas Aparatur	Kantor Kecamatan Alian	6 Dokumen	11,000,000	KECAMATAN ALIAN
7	01	01	2.01	07	Evaluasi Kinerja Perangkat Daerah	Jumlah Dokumen Evalusi Perangkat Daerah Yang disusun				5 dokumen	5 dokumen	12,000,000	12,000,000	12,000,000	Kab. Kebumen, Alian, Semua Kelurahan	Dana Transfer Umum-Dana Alokasi Umum	Memperkuat Stabilitas Polhukhankam Dan Transformasi Pelayanan Publik	1. Penerapan Tata Kelola Pemerintahan yang Terintegrasi melalui e-gov dan Peningkatan Kapabilitas Aparatur	Kantor Kecamatan Alian	5 dokumen	13,000,000	KECAMATAN ALIAN
7	**01**	**01**	2.02		**Administrasi Keuangan Perangkat Daerah**	Jumlah Bulan administrasi keuangan perangkat daerah	bulan		bulan	12 bulan	12 bulan	**1,501,200,000**	**1,501,200,000**	**1,768,034,000**						12 bulan	**1,717,000,000**	
7	01	01	2.02	01	Penyediaan Gaji dan Tunjangan ASN	Jumlah ASN yang mendapatkan Gaji dan tunjanganJumlah ASN yang mendapatkan gaji dan tunjangan dan tamsil				16 orang	16 orang	1,473,200,000	1,473,200,000	1,740,034,000	Kab. Kebumen, Alian, Semua Kelurahan	Dana Transfer Umum - Dana Alokasi Umum	Memperkuat Stabilitas Polhukhankam Dan Transformasi Pelayanan Publik	1. Penerapan Tata Kelola Pemerintahan yang Terintegrasi melalui e-gov dan Peningkatan Kapabilitas Aparatur	ASN Kantor Kecamatan Alian	16 orang	1,672,000,000	KECAMATAN ALIAN
7	01	01	2.02	02	Penyediaan Administrasi Pelaksanaan Tugas ASN	Jumlah Bulan Pelaksanaan Penatausahaan Keuangan dan Pengujian/Verifikasi Keuangan SKPD				12 bulan	12 bulan	0	0	0	Kab. Kebumen, Alian, Semua Kelurahan	Dana Transfer Umum-Dana Alokasi Umum	Memperkuat Stabilitas Polhukhankam Dan Transformasi Pelayanan Publik	1. Penerapan Tata Kelola Pemerintahan yang Terintegrasi melalui e-gov dan Peningkatan Kapabilitas Aparatur	ASN Kantor Kecamatan Alian	12 bulan	15,000,000	KECAMATAN ALIAN
7	01	01	2.02	03	Pelaksanaan Penatausahaan dan Pengujian/Verifikasi Keuangan SKPD	Jumlah Dokumen Pelaksanaan Penatausahaan dan Pengujian/Verifikasi Keuangan SKPD,				4 Dokumen	4 Dokumen	28,000,000	28,000,000	28,000,000	Kab. Kebumen, Alian, Semua Kelurahan	Dana Transfer Umum-Dana Alokasi Umum	Memperkuat Stabilitas Polhukhankam Dan Transformasi Pelayanan Publik	1. Penerapan Tata Kelola Pemerintahan yang Terintegrasi melalui e-gov dan Peningkatan Kapabilitas Aparatur	ASN Kantor Kecamatan Alian	4 Dokumen	30,000,000	KECAMATAN ALIAN
7	**01**	**01**	2.06		**Administrasi Umum Perangkat Daerah**	Jumlah bulan penyediaan Administrasi Umum Perangkat Daerah	bulan		bulan	12 bulan	12 bulan	**59,492,000**	**59,492,000**	**59,492,000**						12 bulan	**65,000,000**	
7	01	01	2.06	01	Penyediaan Komponen Instalasi Listrik/Penerangan Bangunan Kantor	Jumlah Unit/jenis Komponen Instalasi Listrik/Penerangan Bangunan Kantor (Kabel, Lampu, Terminal, Saklar)				4 Jenis	4 Jenis	6,000,000	6,000,000	6,000,000	Kab. Kebumen, Alian, Semua Kelurahan	Dana Transfer Umum-Dana Alokasi Umum	Memperkuat Stabilitas Polhukhankam Dan Transformasi Pelayanan Publik	1. Penerapan Tata Kelola Pemerintahan yang Terintegrasi melalui e-gov dan Peningkatan Kapabilitas Aparatur	ASN Kantor Kecamatan Alian	4 Jenis	6,000,000	KECAMATAN ALIAN

Penetapan Perubahan Rencana Kerja Pemerintah Daerah (RKPD)
Kabupaten Kebumen
Tahun 2022

Kode	Urusan/ Bidang Urusan/ Program/ Kegiatan/ Sub Kegiatan	Indikator Program/ Kegiatan/ Sub Kegiatan	Target Akhir Periode RPJMD	Realisasi Capaian RKPD Tahun 2020	Prakiraan Capaian Target RKPD Tahun 2021	Capaian Kinerja dan Kerangka Pendanaan									Kelompok Sasaran	Prakiraan Maju Rencana Tahun 2023		Perangkat Daerah Penanggung Jawab
						Target 2022		Pagu Indikatif			Lokasi	Sumber Dana	Prioritas			Target	Pagu Indikatif	
						Semula	Menjadi	RKPD 2022	APBD 2022	RKPD 2022 Perubahan			Nasional	Daerah				
7 01 01 2.06 04	Penyediaan Bahan Logistik Kantor	Jumlah bulan penyediaan makanan dan minuman rapat				12 bulan	12 bulan	21,600,000	21,600,000	21,600,000	Kab. Kebumen, Alian, Semua Kelurahan	Dana Transfer Umum - Dana Alokasi Umum	Memperkuat Stabilitas Polhukhankam Dan Transformasi Pelayanan Publik	1. Penerapan Tata Kelola Pemerintahan yang Terintegrasi melalui e-gov dan Peningkatan Kapabilitas Aparatur	ASN Kantor Kecamatan Alian	12 bulan	22,000,000	KECAMATAN ALIAN
7 01 01 2.06 05	Penyediaan Barang Cetakan dan Penggandaan	Jumlah bulan penyediaan barang cetakan dan penggandaan				12 bulan	12 bulan	7,000,000	7,000,000	7,000,000	Kab. Kebumen, Alian, Semua Kelurahan	Dana Transfer Umum-Dana Alokasi Umum	Memperkuat Stabilitas Polhukhankam Dan Transformasi Pelayanan Publik	1. Penerapan Tata Kelola Pemerintahan yang Terintegrasi melalui e-gov dan Peningkatan Kapabilitas Aparatur	ASN Kantor Kecamatan Alian	12 bulan	8,000,000	KECAMATAN ALIAN
7 01 01 2.06 06	Penyediaan Bahan Bacaan dan Peraturan Perundang-undangan	Jumlah jenis penyediaan bahan bacaan dan peraturan perundang-undangan				12 bulan	12 bulan	3,000,000	3,000,000	3,000,000	Kab. Kebumen, Alian, Semua Kelurahan	Dana Transfer Umum-Dana Alokasi Umum	Memperkuat Stabilitas Polhukhankam Dan Transformasi Pelayanan Publik	1. Penerapan Tata Kelola Pemerintahan yang Terintegrasi melalui e-gov dan Peningkatan Kapabilitas Aparatur	ASN Kantor Kecamatan Alian	12 bulan	3,500,000	KECAMATAN ALIAN
7 01 01 2.06 07	Penyediaan Bahan/Material	Jumlah bulan penyediaan alat tulis kantor				12 bulan	12 bulan	16,392,000	16,392,000	16,392,000	Kab. Kebumen, Alian, Semua Kelurahan	Dana Transfer Umum-Dana Alokasi Umum	Memperkuat Stabilitas Polhukhankam Dan Transformasi Pelayanan Publik	1. Penerapan Tata Kelola Pemerintahan yang Terintegrasi melalui e-gov dan Peningkatan Kapabilitas Aparatur	ASN Kantor Kecamatan Alian	12 bulan	18,000,000	KECAMATAN ALIAN
7 01 01 2.06 09	Penyelenggaraan Rapat Koordinasi dan Konsultasi SKPD	Jumlah bulan penyelenggaraan rapat-rapat Koordinasi dan Konsultasi Ke Luar Daerah				6 orang/kali	6 orang/kali	3,000,000	3,000,000	3,000,000	Kab. Kebumen, Alian, Semua Kelurahan	Dana Transfer Umum-Dana Alokasi Umum	Memperkuat Stabilitas Polhukhankam Dan Transformasi Pelayanan Publik	1. Penerapan Tata Kelola Pemerintahan yang Terintegrasi melalui e-gov dan Peningkatan Kapabilitas Aparatur	ASN Kantor Kecamatan Alian	6 orang/kali	5,000,000	KECAMATAN ALIAN
7 01 01 2.06 10	Penatausahaan Arsip Dinamis pada SKPD	Jumlah bulan fasilitasi pengelolaan arsip				12 Bulan	12 Bulan	2,500,000	2,500,000	2,500,000	Kab. Kebumen, Alian, Semua Kelurahan	Dana Transfer Umum-Dana Alokasi Umum	Memperkuat Stabilitas Polhukhankam Dan Transformasi Pelayanan Publik	1. Penerapan Tata Kelola Pemerintahan yang Terintegrasi melalui e-gov dan Peningkatan Kapabilitas Aparatur	ASN Kantor Kecamatan Alian	12 Bulan	2,500,000	KECAMATAN ALIAN
7 01 01 2.07	**Pengadaan Barang Milik Daerah Penunjang Urusan Pemerintah Daerah**	Jumlah Unit Pengadaan Barang Milik Daerah Penunjang Urusan Pemerintahan Daerah	Unit		Unit	0 Unit	0 Unit	**0**	**0**	**10,000,000**						0 Unit	**56,000,000**	
7 01 01 2.07 05	Pengadaan Mebel	Jumlah unit pengadaan mebel				0 unit	0 unit	0	0	0	Kab. Kebumen, Alian, Semua Kelurahan	Dana Transfer Umum-Dana Alokasi Umum	Memperkuat Stabilitas Polhukhankam Dan Transformasi Pelayanan Publik	1. Penerapan Tata Kelola Pemerintahan yang Terintegrasi melalui e-gov dan Peningkatan Kapabilitas Aparatur	Kantor Kecamatan Alian	0 unit	13,000,000	KECAMATAN ALIAN

Penetapan Perubahan Rencana Kerja Pemerintah Daerah (RKPD)
Kabupaten Kebumen
Tahun 2022

Kode	Urusan/ Bidang Urusan/ Program/ Kegiatan/ Sub Kegiatan	Indikator Program/ Kegiatan/ Sub Kegiatan	Target Akhir Periode RPJMD	Realisasi Capaian RKPD Tahun 2020	Prakiraan Capaian Target RKPD Tahun 2021	Capaian Kinerja dan Kerangka Pendanaan									Kelompok Sasaran	Prakiraan Maju Rencana Tahun 2023		Perangkat Daerah Penanggung Jawab
						Target 2022		Pagu Indikatif			Lokasi	Sumber Dana	Prioritas			Target	Pagu Indikatif	
						Semula	Menjadi	RKPD 2022	APBD 2022	RKPD 2022 Perubahan			Nasional	Daerah				
7 01 01 2.07 06	Pengadaan Peralatan dan Mesin Lainnya	Jumlah unit pengadaan peralatan kerja				0 unit	0 unit	0	0	0	Kab. Kebumen, Alian, Semua Kelurahan	Dana Transfer Umum-Dana Alokasi Umum	Memperkuat Stabilitas Polhukhankam Dan Transformasi Pelayanan Publik	1. Penerapan Tata Kelola Pemerintahan yang Terintegrasi melalui e-gov dan Peningkatan Kapabilitas Aparatur	Kantor Kecamatan Alian	0 unit	28,000,000	KECAMATAN ALIAN
7 01 01 2.07 10	Pengadaan Sarana dan Prasarana Gedung Kantor atau Bangunan Lainnya	Jumlah Unit Sarana dan Prasarana Gedung Kantor atau Bangunan Lainnya yang Disediakan					1 Unit	0	0	10,000,000	Kab. Kebumen, Alian, Semua Kelurahan	Dana Transfer Umum-Dana Alokasi Umum		1. Penerapan Tata Kelola Pemerintahan yang Terintegrasi melalui e-gov dan Peningkatan Kapabilitas Aparatur	Kantor Kecamatan Alian	1 Unit	15,000,000	KECAMATAN ALIAN
7 01 01 2.08	**Penyediaan Jasa Penunjang Urusan Pemerintahan Daerah**	Jumlah Bulan Penyediaan Jasa Penunjang Urusan Pemerintahan Daerah	bulan		bulan	12 bulan	12 bulan	**55,500,000**	**55,500,000**	**55,500,000**						12 bulan	**62,500,000**	
7 01 01 2.08 01	Penyediaan Jasa Surat Menyurat	Jumlah bulan penyediaan surat menyurat				12 bulan	12 bulan	1,500,000	1,500,000	1,500,000	Kab. Kebumen, Alian, Semua Kelurahan	Dana Transfer Umum-Dana Alokasi Umum	Memperkuat Stabilitas Polhukhankam Dan Transformasi Pelayanan Publik	1. Penerapan Tata Kelola Pemerintahan yang Terintegrasi melalui e-gov dan Peningkatan Kapabilitas Aparatur	ASN Kantor Kecamatan Alian	12 bulan	4,500,000	KECAMATAN ALIAN
7 01 01 2.08 02	Penyediaan Jasa Komunikasi, Sumber Daya Air dan Listrik	Jumlah bulan penyediaan jasa komunikasi sumber daya air dan listrik				12 bulan	12 bulan	30,000,000	30,000,000	30,000,000	Kab. Kebumen, Alian, Semua Kelurahan	Dana Transfer Umum-Dana Alokasi Umum	Memperkuat Stabilitas Polhukhankam Dan Transformasi Pelayanan Publik	1. Penerapan Tata Kelola Pemerintahan yang Terintegrasi melalui e-gov dan Peningkatan Kapabilitas Aparatur	ASN Kantor Kecamatan Alian	12 bulan	32,000,000	KECAMATAN ALIAN
7 01 01 2.08 04	Penyediaan Jasa Pelayanan Umum Kantor	Jumlah bulan penyediaan jasa kebersihan kantor				12 bulan	12 bulan	24,000,000	24,000,000	24,000,000	Kab. Kebumen, Alian, Semua Kelurahan		Memperkuat Stabilitas Polhukhankam Dan Transformasi Pelayanan Publik	1. Penerapan Tata Kelola Pemerintahan yang Terintegrasi melalui e-gov dan Peningkatan Kapabilitas Aparatur	ASN Kantor Kecamatan Alian	12 bulan	26,000,000	KECAMATAN ALIAN
7 01 01 2.09	**Pemeliharaan Barang Milik Daerah Penunjang Urusan Pemerintahan Daerah**	Jumlah Unit Pemeliharaan Barang Milik Daerah Penunjang Urusan Pemerintahan Daerah	Unit		Unit	43 Unit	43 Unit	**52,400,000**	**52,400,000**	**52,400,000**						43 Unit	**61,000,000**	
7 01 01 2.09 02	Penyediaan Jasa Pemeliharaan, Biaya Pemeliharaan, Pajak, dan Perizinan Kendaraan Dinas Operasional atau Lapangan	Jumlah unit penyediaan jasa pemeliharaan, biaya pemeliharaan, pajak dan perizinan Kendaraan Dinas Operasional atau lapangan				13 unit	13 unit	40,400,000	40,400,000	40,400,000		Dana Transfer Umum-Dana Alokasi Umum	Memperkuat Stabilitas Polhukhankam Dan Transformasi Pelayanan Publik	1. Penerapan Tata Kelola Pemerintahan yang Terintegrasi melalui e-gov dan Peningkatan Kapabilitas Aparatur	ASN Kantor Kecamatan Alian	13 unit	38,000,000	KECAMATAN ALIAN
7 01 01 2.09 05	Pemeliharaan Mebel	Jumlah unit pemeliharaan mebel				6 unit	6 unit	4,000,000	4,000,000	4,000,000	Kab. Kebumen, Alian, Semua Kelurahan	Dana Transfer Umum-Dana Alokasi Umum	Memperkuat Stabilitas Polhukhankam Dan Transformasi Pelayanan Publik	1. Penerapan Tata Kelola Pemerintahan yang Terintegrasi melalui e-gov dan Peningkatan Kapabilitas Aparatur	ASN Kantor Kecamatan Alian	6 unit	5,000,000	KECAMATAN ALIAN

Penetapan Perubahan Rencana Kerja Pemerintah Daerah (RKPD)
Kabupaten Kebumen
Tahun 2022

Kode	Urusan/ Bidang Urusan/ Program/ Kegiatan/ Sub Kegiatan	Indikator Program/ Kegiatan/ Sub Kegiatan	Target Akhir Periode RPJMD	Realisasi Capaian RKPD Tahun 2020	Prakiraan Capaian Target RKPD Tahun 2021	Capaian Kinerja dan Kerangka Pendanaan									Kelompok Sasaran	Prakiraan Maju Rencana Tahun 2023		Perangkat Daerah Penanggung Jawab
						Target 2022		Pagu Indikatif			Lokasi	Sumber Dana	Prioritas			Target	Pagu Indikatif	
						Semula	Menjadi	RKPD 2022	APBD 2022	RKPD 2022 Perubahan			Nasional	Daerah				
7 01 01 2.09 06	Pemeliharaan Peralatan dan Mesin Lainnya	Jumlah unit penyediaan pemeliharaan peralatan dan mesin lainnya				24 unit	24 unit	8,000,000	8,000,000	8,000,000	Kab. Kebumen, Alian, Semua Kelurahan	Dana Transfer Umum-Dana Alokasi Umum	Memperkuat Stabilitas Polhukhankam Dan Transformasi Pelayanan Publik	1. Penerapan Tata Kelola Pemerintahan yang Terintegrasi melalui e-gov dan Peningkatan Kapabilitas Aparatur	ASN Kantor Kecamatan Alian	24 unit	18,000,000	KECAMATAN ALIAN
7 01 02	**PROGRAM PENYELENGGARAAN PEMERINTAHAN DAN PELAYANAN PUBLIK**	Indeks Kepuasan Masyarakat terhadap Pelayanan Publik Kecamatan	%		%	100 %	100 %	**66,500,000**	**66,500,000**	**66,500,000**						100 %	**73,000,000**	
7 01 02 2.04	**Pelaksanaan Urusan Pemerintahan yang Dilimpahkan kepada Camat**	Jumlah Ururan Pemerintahan yang Dilimpahkan Kepada Camat	jenis		jenis	5 jenis	5 jenis	**66,500,000**	**66,500,000**	**66,500,000**						5 jenis	**73,000,000**	
7 01 02 2.04 02	Pelaksanaan Urusan Pemerintahan yang terkait dengan Nonperizinan	Jumlah jenis pelayanan non perijinan yang dilaksanakan				5 jenis	5 jenis	66,500,000	66,500,000	66,500,000	Kab. Kebumen, Alian, Semua Kelurahan	Dana Transfer Umum-Dana Alokasi Umum	Memperkuat Stabilitas Polhukhankam Dan Transformasi Pelayanan Publik	1. Penerapan Tata Kelola Pemerintahan yang Terintegrasi melalui e-gov dan Peningkatan Kapabilitas Aparatur	ASN Kantor Kecamatan Alian	5 jenis	73,000,000	KECAMATAN ALIAN
7 01 05	**PROGRAM PENYELENGGARAAN URUSAN PEMERINTAHAN UMUM**	Indeks Kondusivitas Kecamatan	%		%	100 %	100 %	**25,000,000**	**25,000,000**	**25,000,000**						100 %	**27,000,000**	
7 01 05 2.01	**Penyelenggaraan Urusan Pemerintahan Umum sesuai Penugasan Kepala Daerah**	Jumlah Kegiatan Penyelenggaraan Pemerintahan Umum sesuai Penugasan Kepala Daerah	kegiatan		kegiatan	2 kegiatan	2 kegiatan	**25,000,000**	**25,000,000**	**25,000,000**						2 kegiatan	**27,000,000**	
7 01 05 2.01 01	Pembinaan Wawasan Kebangsaan dan Ketahanan Nasional dalam rangka Memantapkan Pengamalan Pancasila, Pelaksanaan Undang-Undang Dasar Negara Republik Indonesia Tahun 1945, Pelestarian Bhinneka Tunggal Ika serta Pemertahanan dan Pemeliharaan Keutuhan Negara Kesatuan Republik Indonesia	Jumlah kegiatan rangkaian Hari Jadi Kebumen dan HUT RI				2 Kegiatan	2 Kegiatan	25,000,000	25,000,000	25,000,000	Kab. Kebumen, Alian, Semua Kelurahan	Dana Transfer Umum-Dana Alokasi Umum	Memperkuat Stabilitas Polhukhankam Dan Transformasi Pelayanan Publik	1. Penerapan Tata Kelola Pemerintahan yang Terintegrasi melalui e-gov dan Peningkatan Kapabilitas Aparatur	Kecamatan Alian	2 Kegiatan	27,000,000	KECAMATAN ALIAN
7 01 06	**PROGRAM PEMBINAAN DAN PENGAWASAN PEMERINTAHAN DESA**	Persentase Desa dengan Indeks Desa Membangun Kategori Maju dan Mandiri	%		%	24,05 %	24,05 %	**108,000,000**	**108,000,000**	**108,000,000**						24,05 %	**149,500,000**	
7 01 06 2.01	**Fasilitasi, Rekomendasi dan Koordinasi Pembinaan dan Pengawasan Pemerintahan Desa**	Jumlah kegiatan Fasilitasi, Rekomendasi dan Koordinasi Pembinaan dan Pengawasan Pemerintahan	kegiatan		kegiatan	7 kegiatan	7 kegiatan	**108,000,000**	**108,000,000**	**108,000,000**						7 kegiatan	**149,500,000**	

Penetapan Perubahan Rencana Kerja Pemerintah Daerah (RKPD)
Kabupaten Kebumen
Tahun 2022

Kode	Urusan/ Bidang Urusan/ Program/ Kegiatan/ Sub Kegiatan	Indikator Program/ Kegiatan/ Sub Kegiatan	Target Akhir Periode RPJMD	Realisasi Capaian RKPD Tahun 2020	Prakiraan Capaian Target RKPD Tahun 2021	Capaian Kinerja dan Kerangka Pendanaan									Kelompok Sasaran	Prakiraan Maju Rencana Tahun 2023		Perangkat Daerah Penanggung Jawab
						Target 2022		Pagu Indikatif			Lokasi	Sumber Dana	Prioritas			Target	Pagu Indikatif	
						Semula	Menjadi	RKPD 2022	APBD 2022	RKPD 2022 Perubahan			Nasional	Daerah				
7 01 06 2.01 03	Fasilitasi Pengelolaan Keuangan Desa dan Pendayagunaan Aset Desa	Jumlah desa yang terfasilitasi pengelolaan keuangan desa dan Pendayagunaan Aset Desa				16 desa	16 desa	21,000,000	21,000,000	21,000,000	Kab. Kebumen, Alian, Semua Kelurahan	Dana Transfer Umum-Dana Alokasi Umum	Memperkuat Stabilitas Polhukhankam Dan Transformasi Pelayanan Publik	1. Penerapan Tata Kelola Pemerintahan yang Terintegrasi melalui e-gov dan Peningkatan Kapabilitas Aparatur	Kecamatan Alian	16 desa	22,000,000	KECAMATAN ALIAN
7 01 06 2.01 06	Fasilitasi Pelaksanaan Pemilihan Kepala Desa	Jumlah Desa yang terfasilitasi pelaksanaan pemilihan Kepala Desa				0 Desa	0 Desa	0	0	0	Kab. Kebumen, Alian, Semua Kelurahan	Dana Transfer Umum-Dana Alokasi Umum	Memperkuat Stabilitas Polhukhankam Dan Transformasi Pelayanan Publik	1. Penerapan Tata Kelola Pemerintahan yang Terintegrasi melalui e-gov dan Peningkatan Kapabilitas Aparatur	Kecamatan Alian	0 Desa	0	KECAMATAN ALIAN
7 01 06 2.01 08	Rekomendasi Pengangkatan dan Pemberhentian Perangkat Desa	Jumlah kegiatan fasilitasi rekomendasi pengangkatan dan pemberhentian perangkat desa				1 Kegiatan	1 Kegiatan	1,531,000	1,531,000	1,531,000	Kab. Kebumen, Alian, Semua Kelurahan	Dana Transfer Umum-Dana Alokasi Umum	Memperkuat Stabilitas Polhukhankam Dan Transformasi Pelayanan Publik	1. Penerapan Tata Kelola Pemerintahan yang Terintegrasi melalui e-gov dan Peningkatan Kapabilitas Aparatur	Kecamatan Alian	1 Kegiatan	6,500,000	KECAMATAN ALIAN
7 01 06 2.01 09	Fasilitasi Sinkronisasi Perencanaan Pembangunan Daerah dengan Pembangunan Desa	Jumlah Dokumen Sinkronisasi Perencanaan Pembangunan Derah Dengan Pembangunan Desa				2 dokumen	2 dokumen	5,514,000	5,514,000	5,514,000	Kab. Kebumen, Alian, Semua Kelurahan	Dana Transfer Umum-Dana Alokasi Umum	Memperkuat Stabilitas Polhukhankam Dan Transformasi Pelayanan Publik	1. Penerapan Tata Kelola Pemerintahan yang Terintegrasi melalui e-gov dan Peningkatan Kapabilitas Aparatur	Kecamatan Alian	2 dokumen	7,500,000	KECAMATAN ALIAN
7 01 06 2.01 10	Fasilitasi Penetapan Lokasi Pembangunan Kawasan Perdesaan	Jumlah Dokumen Perencanaan Pembangunan Kawasan Perdesaan				0 dokumen	0 dokumen	0	0	0	Kab. Kebumen, Alian, Semua Kelurahan	Dana Transfer Umum - Dana Alokasi Umum	Memperkuat Stabilitas Polhukhankam Dan Transformasi Pelayanan Publik	1. Penerapan Tata Kelola Pemerintahan yang Terintegrasi melalui e-gov dan Peningkatan Kapabilitas Aparatur	Kecamatan Alian	0 dokumen	6,500,000	KECAMATAN ALIAN
7 01 06 2.01 11	Fasilitasi Penyelenggaraan Ketenteraman dan Ketertiban Umum	Jumlah Fasilitasi Penyelenggaraan Ketentraman dan Ketertiban Umum				1 Kegiatan	1 Kegiatan	10,000,000	10,000,000	10,000,000	Kab. Kebumen, Alian, Semua Kelurahan	Dana Transfer Umum-Dana Alokasi Umum	Memperkuat Stabilitas Polhukhankam Dan Transformasi Pelayanan Publik	1. Penerapan Tata Kelola Pemerintahan yang Terintegrasi melalui e-gov dan Peningkatan Kapabilitas Aparatur	Kecamatan Alian	1 Kegiatan	11,000,000	KECAMATAN ALIAN
7 01 06 2.01 13	Fasilitasi Penyusunan Perencanaan Pembangunan Partisipatif	Jumlah fasilitasi kegiatan musrenbangdes dan musrenbangcam				2 kegiatan	2 kegiatan	16,464,000	16,464,000	16,464,000	Kab. Kebumen, Alian, Semua Kelurahan	Dana Transfer Umum-Dana Alokasi Umum	Memperkuat Stabilitas Polhukhankam Dan Transformasi Pelayanan Publik	1. Penerapan Tata Kelola Pemerintahan yang Terintegrasi melalui e-gov dan Peningkatan Kapabilitas Aparatur	Kecamatan Alian	2 kegiatan	30,000,000	KECAMATAN ALIAN
7 01 06 2.01 16	Fasilitasi Penyusunan Program dan Pelaksanaan Pemberdayaan Masyarakat Desa	Jumlah fasilitasi kegiatan pembinaan Pemberdayaan Masyarakat Desa				4 kegiatan	4 kegiatan	42,244,000	42,244,000	42,244,000	Kab. Kebumen, Alian, Semua Kelurahan	Dana Transfer Umum-Dana Alokasi Umum	Memperkuat Stabilitas Polhukhankam Dan Transformasi Pelayanan Publik	1. Penerapan Tata Kelola Pemerintahan yang Terintegrasi melalui e-gov dan Peningkatan Kapabilitas Aparatur	Kecamatan Alian	4 kegiatan	48,000,000	KECAMATAN ALIAN
7 01 06 2.01 17	Koordinasi Pendampingan Desa di Wilayahnya	Jumlah kegiatan penanggulangan kemiskinan				2 kegiatan	2 kegiatan	11,247,000	11,247,000	11,247,000	Kab. Kebumen, Alian, Semua	Dana Transfer Umum-Dana Alokasi	Memperkuat Stabilitas Polhukhankam Dan Transformasi	1. Penerapan Tata Kelola Pemerintahan yang Terintegrasi	Kecamatan Alian	2 kegiatan	18,000,000	KECAMATAN ALIAN

Penetapan Perubahan Rencana Kerja Pemerintah Daerah (RKPD)
Kabupaten Kebumen
Tahun 2022

Kode	Urusan/ Bidang Urusan/ Program/ Kegiatan/ Sub Kegiatan	Indikator Program/ Kegiatan/ Sub Kegiatan	Target Akhir Periode RPJMD	Realisasi Capaian RKPD Tahun 2020	Prakiraan Capaian Target RKPD Tahun 2021	Capaian Kinerja dan Kerangka Pendanaan									Kelompok Sasaran	Prakiraan Maju Rencana Tahun 2023		Perangkat Daerah Penanggung Jawab
						Target 2022		Pagu Indikatif			Lokasi	Sumber Dana	Prioritas			Target	Pagu Indikatif	
						Semula	Menjadi	RKPD 2022	APBD 2022	RKPD 2022 Perubahan			Nasional	Daerah				
											Kelurahan	Umum	Pelayanan Publik	melalui e-gov dan Peningkatan Kapabilitas Aparatur				
TOTAL								**1,890,092,000**	**1,890,092,000**	**2,166,926,000**							**2,235,000,000**	

Penetapan Perubahan Rencana Kerja Pemerintah Daerah (RKPD)
Kabupaten Kebumen
Tahun 2022

Kode					Urusan/ Bidang Urusan/ Program/ Kegiatan/ Sub Kegiatan	Indikator Program/ Kegiatan/ Sub Kegiatan	Target Akhir Periode RPJMD	Realisasi Capaian RKPD Tahun 2020	Prakiraan Capaian Target RKPD Tahun 2021	Capaian Kinerja dan Kerangka Pendanaan								Kelompok Sasaran	Prakiraan Maju Rencana Tahun 2023		Perangkat Daerah Penanggung Jawab
										Target 2022		Pagu Indikatif			Lokasi	Sumber Dana	Prioritas			Target	Pagu Indikatif	
										Semula	Menjadi	RKPD 2022	APBD 2022	RKPD 2022 Perubahan			Nasional	Daerah				
7					**UNSUR KEWILAYAHAN**																	
7	**01**				**KECAMATAN**							**1,787,703,000**	**1,787,703,000**	**2,061,933,000**							**1,907,395,000**	
7	**01**	**01**			**PROGRAM PENUNJANG URUSAN PEMERINTAHAN DAERAH KABUPATEN/KOTA**	Cakupan Pelayanan Penunjang Urusan Pemerintahan Daerah	%		%	100 %	100 %	**1,620,453,000**	**1,620,453,000**	**1,894,683,000**						100 %	**1,742,645,000**	
7	**01**	**01**	2.01		**Perencanaan, Penganggaran, dan Evaluasi Kinerja Perangkat Daerah**	Jumlah Dokumen Perencanaan dan Evaluasi Kinerja Perangkat Daerah	Dokumen		Dokumen	11 Dokumen	11 Dokumen	**11,000,000**	**11,000,000**	**11,000,000**						11 Dokumen	**11,000,000**	
7	01	01	2.01	01	Penyusunan Dokumen Perencanaan Perangkat Daerah	Jumlah Dokumen Perencanaan Perangkat Daerah yang Tersusun (Renja, RKA, DPA, RKAP, DPPA, Renstra 2026				5 dokumen	5 dokumen	6,000,000	6,000,000	6,000,000	Kab. Kebumen, Poncowarno, Semua Kelurahan	Dana Transfer Umum-Dana Alokasi Umum	Memperkuat Stabilitas Polhukhankam Dan Transformasi Pelayanan Publik	1. Penerapan Tata Kelola Pemerintahan yang Terintegrasi melalui e-gov dan Peningkatan Kapabilitas Aparatur	Kecamatan Poncowarno	5 dokumen	6,000,000	KECAMATAN PONCOWARNO
7	01	01	2.01	07	Evaluasi Kinerja Perangkat Daerah	Jumlah dokumen Evaluasi Kinerja Perangkat Daerah yang tersusun (Dalev, Sakip, LKPJ, LKJIP,SPIP, LPPD)				6 dokumen	6 dokumen	5,000,000	5,000,000	5,000,000	Kab. Kebumen, Poncowarno, Semua Kelurahan	Dana Transfer Umum-Dana Alokasi Umum	Memperkuat Stabilitas Polhukhankam Dan Transformasi Pelayanan Publik	1. Penerapan Tata Kelola Pemerintahan yang Terintegrasi melalui e-gov dan Peningkatan Kapabilitas Aparatur	Kecamatan Poncowarno	6 dokumen	5,000,000	KECAMATAN PONCOWARNO
7	**01**	**01**	2.02		**Administrasi Keuangan Perangkat Daerah**	Jumlah bulan administrasi keuangan Perangkat Daerah	bulan		bulan	12 bulan	12 bulan	**1,463,964,000**	**1,463,964,000**	**1,728,194,000**						12 bulan	**1,543,506,000**	
7	01	01	2.02	01	Penyediaan Gaji dan Tunjangan ASN	Jumlah ASN yang mendapatkan gaji dan tunjangan				16 orang	16 orang	1,444,964,000	1,444,964,000	1,709,194,000	Kab. Kebumen, Poncowarno, Semua Kelurahan	Dana Transfer Umum-Dana Alokasi Umum	Memperkuat Stabilitas Polhukhankam Dan Transformasi Pelayanan Publik	1. Penerapan Tata Kelola Pemerintahan yang Terintegrasi melalui e-gov dan Peningkatan Kapabilitas Aparatur	Kecamatan Poncowarno	16 orang	1,524,506,000	KECAMATAN PONCOWARNO
7	01	01	2.02	03	Pelaksanaan Penatausahaan dan Pengujian/Verifikasi Keuangan SKPD	Jumlah Dokumen penatausahaan danpengujian/verifikasi keuangan SKPD yang tersusun (gu, tu, up,ls)				4 jenis	4 jenis	19,000,000	19,000,000	19,000,000	Kab. Kebumen, Poncowarno, Semua Kelurahan	Dana Transfer Umum-Dana Alokasi Umum	Memperkuat Stabilitas Polhukhankam Dan Transformasi Pelayanan Publik	1. Penerapan Tata Kelola Pemerintahan yang Terintegrasi melalui e-gov dan Peningkatan Kapabilitas Aparatur	Kecamatan Poncowarno	4 jenis	19,000,000	KECAMATAN PONCOWARNO
7	**01**	**01**	2.06		**Administrasi Umum Perangkat Daerah**	Jumlah bulan penyediaan administrasi umum Perangkat Daerah	bulan		bulan	12 bulan	12 bulan	**33,739,000**	**33,739,000**	**33,739,000**						12 bulan	**34,739,000**	
7	01	01	2.06	01	Penyediaan Komponen Instalasi Listrik/Penerangan Bangunan Kantor	Jumlah jenis Komponen Instalasi Listrik/Penerangan Bangunan Kantor (Kabel, Lampu, Terminal, Saklar)				4 jenis	4 jenis	1,750,000	1,750,000	1,750,000	Kab. Kebumen, Poncowarno, Semua Kelurahan	Dana Transfer Umum-Dana Alokasi Umum	Memperkuat Stabilitas Polhukhankam Dan Transformasi Pelayanan Publik	1. Penerapan Tata Kelola Pemerintahan yang Terintegrasi melalui e-gov dan Peningkatan Kapabilitas Aparatur	Kecamatan Poncowarno	4 jenis	1,750,000	KECAMATAN PONCOWARNO
7	01	01	2.06	04	Penyediaan Bahan Logistik Kantor	Jumlah bulan penyediaan makanan dan minuman rapat				12 bulan	12 bulan	9,000,000	9,000,000	9,000,000	Kab. Kebumen, Poncowarno, Semua Kelurahan	Dana Transfer Umum-Dana Alokasi Umum	Memperkuat Stabilitas Polhukhankam Dan Transformasi Pelayanan Publik	1. Penerapan Tata Kelola Pemerintahan yang Terintegrasi melalui e-gov dan Peningkatan Kapabilitas Aparatur	Kecamatan Poncowarno	12 bulan	9,000,000	KECAMATAN PONCOWARNO

Penetapan Perubahan Rencana Kerja Pemerintah Daerah (RKPD)
Kabupaten Kebumen
Tahun 2022

Kode	Urusan/ Bidang Urusan/ Program/ Kegiatan/ Sub Kegiatan	Indikator Program/ Kegiatan/ Sub Kegiatan	Target Akhir Periode RPJMD	Realisasi Capaian RKPD Tahun 2020	Prakiraan Capaian Target RKPD Tahun 2021	Capaian Kinerja dan Kerangka Pendanaan									Kelompok Sasaran	Prakiraan Maju Rencana Tahun 2023		Perangkat Daerah Penanggung Jawab
						Target 2022		Pagu Indikatif			Lokasi	Sumber Dana	Prioritas			Target	Pagu Indikatif	
						Semula	Menjadi	RKPD 2022	APBD 2022	RKPD 2022 Perubahan			Nasional	Daerah				
7 01 01 2.06 05	Penyediaan Barang Cetakan dan Penggandaan	Jumlah bulan penyediaan barang cetakan dan penggandaan				12 bulan	12 bulan	8,000,000	8,000,000	8,000,000	Kab. Kebumen, Poncowarno, Semua Kelurahan	Dana Transfer Umum-Dana Alokasi Umum	Memperkuat Stabilitas Polhukhankam Dan Transformasi Pelayanan Publik	1. Penerapan Tata Kelola Pemerintahan yang Terintegrasi melalui e-gov dan Peningkatan Kapabilitas Aparatur	Kecamatan Poncowarno	12 bulan	8,000,000	KECAMATAN PONCOWARNO
7 01 01 2.06 06	Penyediaan Bahan Bacaan dan Peraturan Perundang-undangan	Jumlah jenis penyediaan bahan bacaan dan peraturan perundang-undanganJumlah bulan penyediaan Bahan Bacaan dan Peraturan Perundang-undangan				12 bulan	12 bulan	2,250,000	2,250,000	2,250,000	Kab. Kebumen, Poncowarno, Semua Kelurahan	Dana Transfer Umum-Dana Alokasi Umum	Memperkuat Stabilitas Polhukhankam Dan Transformasi Pelayanan Publik	1. Penerapan Tata Kelola Pemerintahan yang Terintegrasi melalui e-gov dan Peningkatan Kapabilitas Aparatur	Kecamatan Poncowarno	12 bulan	2,250,000	KECAMATAN PONCOWARNO
7 01 01 2.06 07	Penyediaan Bahan/Material	Jumlah bulan penyediaan Bahan/Material				12 bulan	12 bulan	7,089,000	7,089,000	7,089,000	Kab. Kebumen, Poncowarno, Semua Kelurahan	Dana Transfer Umum-Dana Alokasi Umum	Memperkuat Stabilitas Polhukhankam Dan Transformasi Pelayanan Publik	1. Penerapan Tata Kelola Pemerintahan yang Terintegrasi melalui e-gov dan Peningkatan Kapabilitas Aparatur	Kecamatan Poncowarno	12 bulan	8,089,000	KECAMATAN PONCOWARNO
7 01 01 2.06 09	Penyelenggaraan Rapat Koordinasi dan Konsultasi SKPD	Jumlah Rapat Koordinasi dan Konsultasi SKPD yang diselenggarakan				8 orang	8 orang	4,000,000	4,000,000	4,000,000	Kab. Kebumen, Poncowarno, Semua Kelurahan	Dana Transfer Umum-Dana Alokasi Umum	Memperkuat Stabilitas Polhukhankam Dan Transformasi Pelayanan Publik	1. Penerapan Tata Kelola Pemerintahan yang Terintegrasi melalui e-gov dan Peningkatan Kapabilitas Aparatur	Kecamatan Poncowarno	8 orang	4,000,000	KECAMATAN PONCOWARNO
7 01 01 2.06 10	Penatausahaan Arsip Dinamis pada SKPD	Jumlah bulan fasilitasi arsip				12 bulan	12 bulan	1,650,000	1,650,000	1,650,000	Kab. Kebumen, Poncowarno, Semua Kelurahan	Dana Transfer Umum-Dana Alokasi Umum	Memperkuat Stabilitas Polhukhankam Dan Transformasi Pelayanan Publik	1. Penerapan Tata Kelola Pemerintahan yang Terintegrasi melalui e-gov dan Peningkatan Kapabilitas Aparatur	Kecamatan Poncowarno	12 bulan	1,650,000	KECAMATAN PONCOWARNO
7 01 01 2.07	**Pengadaan Barang Milik Daerah Penunjang Urusan Pemerintah Daerah**							**0**	**0**	**10,000,000**							**15,000,000**	
7 01 01 2.07 10	Pengadaan Sarana dan Prasarana Gedung Kantor atau Bangunan Lainnya	Jumlah Unit Sarana dan Prasarana Gedung Kantor atau Bangunan Lainnya yang Disediakan					1 unit	0	0	10,000,000	Kab. Kebumen, Poncowarno, Poncowarno	Dana Transfer Umum-Dana Alokasi Umum		1. Penerapan Tata Kelola Pemerintahan yang Terintegrasi melalui e-gov dan Peningkatan Kapabilitas Aparatur		1 unit	15,000,000	KECAMATAN PONCOWARNO
7 01 01 2.08	**Penyediaan Jasa Penunjang Urusan Pemerintahan Daerah**	Jumlah bulan penyediaan jasa penunjang urusan pemerintahan daerah	bulan		bulan	12 bulan	12 bulan	**69,750,000**	**69,750,000**	**69,750,000**						12 bulan	**62,400,000**	
7 01 01 2.08 01	Penyediaan Jasa Surat Menyurat	Jumlah bulan penyediaan jasa surat menyurat				12 bulan	12 bulan	1,000,000	1,000,000	1,000,000	Kab. Kebumen, Poncowarno, Semua Kelurahan	Dana Transfer Umum-Dana Alokasi Umum	Memperkuat Stabilitas Polhukhankam Dan Transformasi Pelayanan Publik	1. Penerapan Tata Kelola Pemerintahan yang Terintegrasi melalui e-gov dan Peningkatan Kapabilitas Aparatur	Kecamatan Poncowarno	12 bulan	1,650,000	KECAMATAN PONCOWARNO
7 01 01 2.08 02	Penyediaan Jasa Komunikasi, Sumber Daya Air dan Listrik	Jumlah bulan penyediaan jasa komunikasi sumber daya air dan listrik				12 bulan	12 bulan	50,750,000	50,750,000	50,750,000	Kab. Kebumen, Poncowarno,	Dana Transfer Umum-Dana	Memperkuat Stabilitas Polhukhankam Dan Transformasi	1. Penerapan Tata Kelola Pemerintahan yang Terintegrasi	Kecamatan Poncowarno	12 bulan	42,750,000	KECAMATAN PONCOWARNO

Penetapan Perubahan Rencana Kerja Pemerintah Daerah (RKPD)
Kabupaten Kebumen
Tahun 2022

Kode	Urusan/ Bidang Urusan/ Program/ Kegiatan/ Sub Kegiatan	Indikator Program/ Kegiatan/ Sub Kegiatan	Target Akhir Periode RPJMD	Realisasi Capaian RKPD Tahun 2020	Prakiraan Capaian Target RKPD Tahun 2021	Capaian Kinerja dan Kerangka Pendanaan									Kelompok Sasaran	Prakiraan Maju Rencana Tahun 2023		Perangkat Daerah Penanggung Jawab
						Target 2022		Pagu Indikatif			Lokasi	Sumber Dana	Prioritas			Target	Pagu Indikatif	
						Semula	Menjadi	RKPD 2022	APBD 2022	RKPD 2022 Perubahan			Nasional	Daerah				
											Semua Kelurahan	Alokasi Umum	Pelayanan Publik	melalui e-gov dan Peningkatan Kapabilitas Aparatur				
7 01 01 2.08 04	Penyediaan Jasa Pelayanan Umum Kantor	Jumlah bulan penyediaan jasa kebersihan kantor				12 bulan	12 bulan	18,000,000	18,000,000	18,000,000	Kab. Kebumen, Poncowarno, Semua Kelurahan	Dana Transfer Umum-Dana Alokasi Umum	Memperkuat Stabilitas Polhukhankam Dan Transformasi Pelayanan Publik	1. Penerapan Tata Kelola Pemerintahan yang Terintegrasi melalui e-gov dan Peningkatan Kapabilitas Aparatur	Kecamatan Poncowarno	12 bulan	18,000,000	KECAMATAN PONCOWARNO
7 01 01 2.09	**Pemeliharaan Barang Milik Daerah Penunjang Urusan Pemerintahan Daerah**	Jumlah unit pemeliharaan barang milik daerah penunjang urusan pemerintahan daerah	unit		unit	24 unit	24 unit	**42,000,000**	**42,000,000**	**42,000,000**						24 unit	**76,000,000**	
7 01 01 2.09 02	Penyediaan Jasa Pemeliharaan, Biaya Pemeliharaan, Pajak, dan Perizinan Kendaraan Dinas Operasional atau Lapangan	Jumlah unit penyediaan jasa pemeliharaan dan perizinan kendaraan dinas/operasional				12 unit	12 unit	21,000,000	21,000,000	21,000,000	Kab. Kebumen, Poncowarno, Semua Kelurahan	Dana Transfer Umum-Dana Alokasi Umum	Memperkuat Stabilitas Polhukhankam Dan Transformasi Pelayanan Publik	1. Penerapan Tata Kelola Pemerintahan yang Terintegrasi melalui e-gov dan Peningkatan Kapabilitas Aparatur	Kecamatan Poncowarno	12 unit	24,000,000	KECAMATAN PONCOWARNO
7 01 01 2.09 06	Pemeliharaan Peralatan dan Mesin Lainnya	Jumlah unit penyediaan pemeliharaan peralatan dan mesin/ pemeliharaan perbaikan peralatan kerja				10 unit	10 unit	1,000,000	1,000,000	1,000,000	Kab. Kebumen, Poncowarno, Semua Kelurahan	Dana Transfer Umum-Dana Alokasi Umum	Memperkuat Stabilitas Polhukhankam Dan Transformasi Pelayanan Publik	1. Penerapan Tata Kelola Pemerintahan yang Terintegrasi melalui e-gov dan Peningkatan Kapabilitas Aparatur	Kecamatan Poncowarno	10 unit	2,000,000	KECAMATAN PONCOWARNO
7 01 01 2.09 09	Pemeliharaan/Rehabilitasi Gedung Kantor dan Bangunan Lainnya	Jumlah unit pemeliharaan rutin/berkala gedung kantor				2 unit	2 unit	20,000,000	20,000,000	20,000,000	Kab. Kebumen, Poncowarno, Semua Kelurahan	Dana Transfer Umum-Dana Alokasi Umum	Memperkuat Stabilitas Polhukhankam Dan Transformasi Pelayanan Publik	1. Penerapan Tata Kelola Pemerintahan yang Terintegrasi melalui e-gov dan Peningkatan Kapabilitas Aparatur	Kecamatan Poncowarno	2 unit	50,000,000	KECAMATAN PONCOWARNO
7 01 02	**PROGRAM PENYELENGGARAAN PEMERINTAHAN DAN PELAYANAN PUBLIK**	Indeks Kepuasan Masyarakat terhadap Pelayanan Publik Kecamatan	%		%	85,50 %	85,50 %	**57,250,000**	**57,250,000**	**57,250,000**						85,50 %	**54,750,000**	
7 01 02 2.04	**Pelaksanaan Urusan Pemerintahan yang Dilimpahkan kepada Camat**	Jumlah urusan pemerintahan yang dilimpahkan kepada Camat	jenis		jenis	5 jenis	5 jenis	**57,250,000**	**57,250,000**	**57,250,000**						5 jenis	**54,750,000**	
7 01 02 2.04 02	Pelaksanaan Urusan Pemerintahan yang terkait dengan Nonperizinan	Jumlah pelayanan perijinan yang dilaksanakan (KTP, KK, Kartu Kelahiran, Surat Kematian, Pindah Datang)				5 jenis	5 jenis	57,250,000	57,250,000	57,250,000		Dana Transfer Umum-Dana Alokasi Umum	Memperkuat Stabilitas Polhukhankam Dan Transformasi Pelayanan Publik	1. Penerapan Tata Kelola Pemerintahan yang Terintegrasi melalui e-gov dan Peningkatan Kapabilitas Aparatur	Aparatur Kecamatan Poncowarno	5 jenis	54,750,000	KECAMATAN PONCOWARNO
7 01 05	**PROGRAM PENYELENGGARAAN URUSAN PEMERINTAHAN UMUM**	Indeks Kondusivitas Kecamatan	%		%	100 %	100 %	**21,750,000**	**21,750,000**	**21,750,000**						100 %	**21,750,000**	
7 01 05 2.01	**Penyelenggaraan Urusan Pemerintahan**	Jumlah kegiatan penyelenggaraan pemerintahan umum	kegiatan		kegiatan	2 kegiatan	2 kegiatan	**21,750,000**	**21,750,000**	**21,750,000**						2 kegiatan	**21,750,000**	

Penetapan Perubahan Rencana Kerja Pemerintah Daerah (RKPD)
Kabupaten Kebumen
Tahun 2022

Kode	Urusan/ Bidang Urusan/ Program/ Kegiatan/ Sub Kegiatan	Indikator Program/ Kegiatan/ Sub Kegiatan	Target Akhir Periode RPJMD	Realisasi Capaian RKPD Tahun 2020	Prakiraan Capaian Target RKPD Tahun 2021	Capaian Kinerja dan Kerangka Pendanaan									Kelompok Sasaran	Prakiraan Maju Rencana Tahun 2023		Perangkat Daerah Penanggung Jawab
						Target 2022		Pagu Indikatif			Lokasi	Sumber Dana	Prioritas			Target	Pagu Indikatif	
						Semula	Menjadi	RKPD 2022	APBD 2022	RKPD 2022 Perubahan			Nasional	Daerah				
	Umum sesuai Penugasan Kepala Daerah	sesuai penugasan Kepala Daerah																
7 01 05 2.01 01	Pembinaan Wawasan Kebangsaan dan Ketahanan Nasional dalam rangka Memantapkan Pengamalan Pancasila, Pelaksanaan Undang-Undang Dasar Negara Republik Indonesia Tahun 1945, Pelestarian Bhinneka Tunggal Ika serta Pemertahanan dan Pemeliharaan Keutuhan Negara Kesatuan Republik Indonesia	Jumlah kegiatan dalam rangka HUT RI, (Hari Jadi, Karnaval, Resepsi HUT RI)				2 kegiatan	2 kegiatan	21,750,000	21,750,000	21,750,000	Kab. Kebumen, Poncowarno, Semua Kelurahan	Dana Transfer Umum-Dana Alokasi Umum	Memperkuat Stabilitas Polhukhankam Dan Transformasi Pelayanan Publik	1. Penerapan Tata Kelola Pemerintahan yang Terintegrasi melalui e-gov dan Peningkatan Kapabilitas Aparatur	Aparatur Kecamatan Poncowarno	2 kegiatan	21,750,000	KECAMATAN PONCOWARNO
7 01 06	**PROGRAM PEMBINAAN DAN PENGAWASAN PEMERINTAHAN DESA**	Persentase Desa dengan Indeks Desa Membangun Kategori Maju dan Mandiri	%		%	24,05 %	24,05 %	**88,250,000**	**88,250,000**	**88,250,000**						24,05 %	**88,250,000**	
7 01 06 2.01	**Fasilitasi, Rekomendasi dan Koordinasi Pembinaan dan Pengawasan Pemerintahan Desa**	Jumlah Kegiatan Fasilitasi, rekomendasi dan koordinasi pembinaan dan pengawasan pemerintahan	Kegiatan		Kegiatan	6 Kegiatan	6 Kegiatan	**88,250,000**	**88,250,000**	**88,250,000**						6 Kegiatan	**88,250,000**	
7 01 06 2.01 03	Fasilitasi Pengelolaan Keuangan Desa dan Pendayagunaan Aset Desa	Jumlah desa yang terfasilitasi pengelolaan keuangan desa dan pendayagunaan aset desa				11 desa	11 desa	16,000,000	16,000,000	16,000,000	Kab. Kebumen, Poncowarno, Semua Kelurahan	Dana Transfer Umum-Dana Alokasi Umum	Memperkuat Stabilitas Polhukhankam Dan Transformasi Pelayanan Publik	1. Penerapan Tata Kelola Pemerintahan yang Terintegrasi melalui e-gov dan Peningkatan Kapabilitas Aparatur	Aparatur Kecamatan Poncowarno	11 desa	16,000,000	KECAMATAN PONCOWARNO
7 01 06 2.01 06	Fasilitasi Pelaksanaan Pemilihan Kepala Desa	Jumlah desa yang terfasilitasi pemilihan Kepala Desa				0	0	0	0	0	Kab. Kebumen, Poncowarno, Semua Kelurahan	Dana Transfer Umum-Dana Alokasi Umum	Memperkuat Stabilitas Polhukhankam Dan Transformasi Pelayanan Publik	1. Penerapan Tata Kelola Pemerintahan yang Terintegrasi melalui e-gov dan Peningkatan Kapabilitas Aparatur	Aparatur Kecamatan Poncowarno	0	0	KECAMATAN PONCOWARNO
7 01 06 2.01 08	Rekomendasi Pengangkatan dan Pemberhentian Perangkat Desa	Jumlah fasilitasi pengangkatan dan pemberhentian perangkat desa				0 Kegiatan	0 Kegiatan	0	0	0	Kab. Kebumen, Poncowarno, Semua Kelurahan	Dana Transfer Umum-Dana Alokasi Umum	Memperkuat Stabilitas Polhukhankam Dan Transformasi Pelayanan Publik	1. Penerapan Tata Kelola Pemerintahan yang Terintegrasi melalui e-gov dan Peningkatan Kapabilitas Aparatur	Aparatur Kecamatan Poncowarno	0 Kegiatan	0	KECAMATAN PONCOWARNO
7 01 06 2.01 09	Fasilitasi Sinkronisasi Perencanaan Pembangunan Daerah dengan Pembangunan Desa	Jumlah dokumen sinkronisasi perencanaan pembangunan daerah dengan pembangunan desa				2 dokumen	2 dokumen	7,500,000	7,500,000	7,500,000	Kab. Kebumen, Poncowarno, Semua Kelurahan	Dana Transfer Umum-Dana Alokasi Umum	Memperkuat Stabilitas Polhukhankam Dan Transformasi Pelayanan Publik	1. Penerapan Tata Kelola Pemerintahan yang Terintegrasi melalui e-gov dan Peningkatan Kapabilitas Aparatur	Aparatur Kecamatan Poncowarno	2 dokumen	7,500,000	KECAMATAN PONCOWARNO
7 01 06 2.01 11	Fasilitasi Penyelenggaraan Ketenteraman dan	Jumlah fasilitasi Penyelenggaraan Ketentraman dan				1 kali	1 kali	9,750,000	9,750,000	9,750,000	Kab. Kebumen, Poncowarno,	Dana Transfer Umum-Dana	Memperkuat Stabilitas Polhukhankam	1. Penerapan Tata Kelola Pemerintahan	Aparatur Kecamatan Poncowarno	1 kali	9,750,000	KECAMATAN PONCOWARNO

Penetapan Perubahan Rencana Kerja Pemerintah Daerah (RKPD)
Kabupaten Kebumen
Tahun 2022

Kode	Urusan/ Bidang Urusan/ Program/ Kegiatan/ Sub Kegiatan	Indikator Program/ Kegiatan/ Sub Kegiatan	Target Akhir Periode RPJMD	Realisasi Capaian RKPD Tahun 2020	Prakiraan Capaian Target RKPD Tahun 2021	Capaian Kinerja dan Kerangka Pendanaan									Kelompok Sasaran	Prakiraan Maju Rencana Tahun 2023		Perangkat Daerah Penanggung Jawab
						Target 2022		Pagu Indikatif			Lokasi	Sumber Dana	Prioritas			Target	Pagu Indikatif	
						Semula	Menjadi	RKPD 2022	APBD 2022	RKPD 2022 Perubahan			Nasional	Daerah				
	Ketertiban Umum	Ketertiban Umum									Semua Kelurahan	Alokasi Umum	Dan Transformasi Pelayanan Publik	yang Terintegrasi melalui e-gov dan Peningkatan Kapabilitas Aparatur				
7 01 06 2.01 13	Fasilitasi Penyusunan Perencanaan Pembangunan Partisipatif	Jumlah fasilitasi kegiatan Musrenbangdes dan Musrenbangcam				2 Kegiatan	2 Kegiatan	20,000,000	20,000,000	20,000,000	Kab. Kebumen, Poncowarno, Semua Kelurahan	Dana Transfer Umum-Dana Alokasi Umum	Memperkuat Stabilitas Polhukhankam Dan Transformasi Pelayanan Publik	1. Penerapan Tata Kelola Pemerintahan yang Terintegrasi melalui e-gov dan Peningkatan Kapabilitas Aparatur	Aparatur Kecamatan Poncowarno	2 Kegiatan	20,000,000	KECAMATAN PONCOWARNO
7 01 06 2.01 16	Fasilitasi Penyusunan Program dan Pelaksanaan Pemberdayaan Masyarakat Desa	Jumlah fasilitasi kegiatan Pemberdayaan Masyarakat Desa (pembinaan BUMDes, UKS, PKK, Sosmasy)				4 Kegiatan	4 Kegiatan	30,000,000	30,000,000	30,000,000	Kab. Kebumen, Poncowarno, Semua Kelurahan	Dana Transfer Umum-Dana Alokasi Umum	Memperkuat Stabilitas Polhukhankam Dan Transformasi Pelayanan Publik	1. Penerapan Tata Kelola Pemerintahan yang Terintegrasi melalui e-gov dan Peningkatan Kapabilitas Aparatur	Aparatur Kecamatan Poncowarno	4 Kegiatan	30,000,000	KECAMATAN PONCOWARNO
7 01 06 2.01 17	Koordinasi Pendampingan Desa di Wilayahnya	Jumlah fasilitasi kegiatan penanggulangan kemiskinan (TKP2KDes dan Sembako)				2 Kegiatan	2 Kegiatan	5,000,000	5,000,000	5,000,000	Kab. Kebumen, Poncowarno, Semua Kelurahan	Dana Transfer Umum-Dana Alokasi Umum	Memperkuat Stabilitas Polhukhankam Dan Transformasi Pelayanan Publik	1. Penerapan Tata Kelola Pemerintahan yang Terintegrasi melalui e-gov dan Peningkatan Kapabilitas Aparatur	Aparatur Kecamatan Poncowarno	2 Kegiatan	5,000,000	KECAMATAN PONCOWARNO
TOTAL								**1,787,703,000**	**1,787,703,000**	**2,061,933,000**							**1,907,395,000**	

Penetapan Perubahan Rencana Kerja Pemerintah Daerah (RKPD)
Kabupaten Kebumen
Tahun 2022

Kode					Urusan/ Bidang Urusan/ Program/ Kegiatan/ Sub Kegiatan	Indikator Program/ Kegiatan/ Sub Kegiatan	Target Akhir Periode RPJMD	Realisasi Capaian RKPD Tahun 2020	Prakiraan Capaian Target RKPD Tahun 2021	Capaian Kinerja dan Kerangka Pendanaan								Kelompok Sasaran	Prakiraan Maju Rencana Tahun 2023		Perangkat Daerah Penanggung Jawab
										Target 2022		Pagu Indikatif			Lokasi	Sumber Dana	Prioritas			Target	Pagu Indikatif	
										Semula	Menjadi	RKPD 2022	APBD 2022	RKPD 2022 Perubahan			Nasional	Daerah				
7					**UNSUR KEWILAYAHAN**																	
7	**01**				**KECAMATAN**							**10,872,785,000**	**9,042,785,000**	**9,930,599,000**							**12,059,906,000**	
7	**01**	**01**			**PROGRAM PENUNJANG URUSAN PEMERINTAHAN DAERAH KABUPATEN/KOTA**	Cakupan Pelayanan Penunjangan Urusan Pemerintahan Daerah	%		%	100 %	100 %	**4,984,784,000**	**4,925,628,000**	**5,813,442,000**						100 %	**6,190,616,000**	
7	**01**	**01**	2.01		**Perencanaan, Penganggaran, dan Evaluasi Kinerja Perangkat Daerah**	Jumlah dokumen perencanaan dan evaluasi kinerja perangkat daerah	dokumen		dokumen	13 dokumen	13 dokumen	**39,000,000**	**29,000,000**	**29,000,000**						13 dokumen	**42,000,000**	
7	01	01	2.01	01	Penyusunan Dokumen Perencanaan Perangkat Daerah	Jumlah Dokumen Perencanaan yang tersusun				6 dokumen	6 dokumen	28,000,000	20,000,000	20,000,000	Kab. Kebumen, Kebumen, Semua Kelurahan Kab. Kebumen, Kebumen, Selang Kab. Kebumen, Kebumen, Tamanwinangun Kab. Kebumen, Kebumen, Panjer Kab. Kebumen, Kebumen, Kebumen Kab. Kebumen, Kebumen, Bumirejo	Dana Transfer Umum-Dana Alokasi Umum	Memperkuat Stabilitas Polhukhankam Dan Transformasi Pelayanan Publik	1. Penerapan Tata Kelola Pemerintahan yang Terintegrasi melalui e-gov dan Peningkatan Kapabilitas Aparatur	Kantor Kecamatan Kebumen	6 dokumen	30,000,000	KECAMATAN KEBUMEN
7	01	01	2.01	07	Evaluasi Kinerja Perangkat Daerah	Jumlah dokumen evaluasi perangkat daerah yang disusun				7 dokumen	7 dokumen	11,000,000	9,000,000	9,000,000	Kab. Kebumen, Kebumen, Semua Kelurahan Kab. Kebumen, Kebumen, Selang Kab. Kebumen, Kebumen, Panjer Kab. Kebumen, Kebumen, Bumirejo	Dana Transfer Umum-Dana Alokasi Umum	Memperkuat Stabilitas Polhukhankam Dan Transformasi Pelayanan Publik	1. Penerapan Tata Kelola Pemerintahan yang Terintegrasi melalui e-gov dan Peningkatan Kapabilitas Aparatur	Kantor Kecamatan Kebumen	7 dokumen	12,000,000	KECAMATAN KEBUMEN
7	**01**	**01**	2.02		**Administrasi Keuangan Perangkat Daerah**	Jumlah bulan administrasi keuangan perangkat daerah	bulan		bulan	12 bulan	12 bulan	**4,396,714,000**	**4,392,714,000**	**5,270,528,000**						12 bulan	**5,125,000,000**	
7	01	01	2.02	01	Penyediaan Gaji dan Tunjangan ASN	Jumlah ASN yang mendapatkan gaji dan tunjangan				40 orang	40 orang	4,277,574,000	4,277,574,000	5,155,388,000	Kab. Kebumen, Kebumen, Semua Kelurahan	Dana Transfer Umum-Dana Alokasi Umum	Memperkuat Stabilitas Polhukhankam Dan Transformasi Pelayanan Publik	1. Penerapan Tata Kelola Pemerintahan yang Terintegrasi melalui e-gov dan Peningkatan Kapabilitas Aparatur	ASN di Kantor Kecamatann Kebumen	40 orang	5,000,000,000	KECAMATAN KEBUMEN
7	01	01	2.02	03	Pelaksanaan Penatausahaan dan Pengujian/Verifikasi Keuangan SKPD	Jumlah bulan pel;aksanaan penatausahaan dan pengujian/verifikasi				12 bulan	12 bulan	119,140,000	115,140,000	115,140,000	Kab. Kebumen, Kebumen, Semua Kelurahan		Memperkuat Stabilitas Polhukhankam Dan Transformasi Pelayanan Publik	1. Penerapan Tata Kelola Pemerintahan yang Terintegrasi melalui e-gov dan	ASN di Kantor Kecamatann Kebumen	12 bulan	125,000,000	KECAMATAN KEBUMEN

Penetapan Perubahan Rencana Kerja Pemerintah Daerah (RKPD)
Kabupaten Kebumen
Tahun 2022

Kode	Urusan/ Bidang Urusan/ Program/ Kegiatan/ Sub Kegiatan	Indikator Program/ Kegiatan/ Sub Kegiatan	Target Akhir Periode RPJMD	Realisasi Capaian RKPD Tahun 2020	Prakiraan Capaian Target RKPD Tahun 2021	Capaian Kinerja dan Kerangka Pendanaan									Kelompok Sasaran	Prakiraan Maju Rencana Tahun 2023		Perangkat Daerah Penanggung Jawab
						Target 2022		Pagu Indikatif			Lokasi	Sumber Dana	Prioritas			Target	Pagu Indikatif	
						Semula	Menjadi	RKPD 2022	APBD 2022	RKPD 2022 Perubahan			Nasional	Daerah				
		keuangan SKPD									Kab. Kebumen, Kebumen, Selang Kab. Kebumen, Kebumen, Tamanwinangun			Peningkatan Kapabilitas Aparatur				
7 01 01 2.06	**Administrasi Umum Perangkat Daerah**	Jumlah bulan penyediaan Administrasi Umum Perangkat Daerah	bulan		bulan	12 bulan	12 bulan	**194,476,000**	**172,320,000**	**172,320,000**						12 bulan	**228,616,000**	
7 01 01 2.06 01	Penyediaan Komponen Instalasi Listrik/Penerangan Bangunan Kantor	Jumlah Unit/jenis Komponen Instalasi Listrik/Penerangan Bangunan Kantor (Kabel, Lampu, Terminal, Saklar)				4 Jenis	4 Jenis	18,000,000	18,000,000	18,000,000	Kab. Kebumen, Kebumen, Semua Kelurahan Kab. Kebumen, Kebumen, Selang Kab. Kebumen, Kebumen, Tamanwinangun Kab. Kebumen, Kebumen, Panjer Kab. Kebumen, Kebumen, Kebumen Kab. Kebumen, Kebumen, Bumirejo	Dana Transfer Umum-Dana Alokasi Umum	Memperkuat Stabilitas Polhukhankam Dan Transformasi Pelayanan Publik	1. Penerapan Tata Kelola Pemerintahan yang Terintegrasi melalui e-gov dan Peningkatan Kapabilitas Aparatur	Kantor Kecamatan Kebumen	4 Jenis	20,000,000	KECAMATAN KEBUMEN
7 01 01 2.06 04	Penyediaan Bahan Logistik Kantor	Jumlah bulan penyediaan makanan dan minuman rapat				12 bulan	12 bulan	40,860,000	38,500,000	38,500,000	Kab. Kebumen, Kebumen, Semua Kelurahan Kab. Kebumen, Kebumen, Selang Kab. Kebumen, Kebumen, Tamanwinangun Kab. Kebumen, Kebumen, Panjer Kab. Kebumen, Kebumen, Kebumen Kab. Kebumen, Kebumen, Bumirejo	Dana Transfer Umum-Dana Alokasi Umum	Memperkuat Stabilitas Polhukhankam Dan Transformasi Pelayanan Publik	1. Penerapan Tata Kelola Pemerintahan yang Terintegrasi melalui e-gov dan Peningkatan Kapabilitas Aparatur	Kantor Kecamatan Kebumen	12 bulan	50,000,000	KECAMATAN KEBUMEN
7 01 01 2.06 05	Penyediaan Barang Cetakan dan Penggandaan	Jumlah bulan penyediaan barang cetakan dan penggandaan				12 bulan	12 bulan	31,200,000	29,904,000	29,904,000	Kab. Kebumen, Kebumen, Semua Kelurahan Kab. Kebumen, Kebumen, Selang Kab. Kebumen, Kebumen, Tamanwinangun Kab. Kebumen, Kebumen, Panjer Kab. Kebumen, Kebumen, Kebumen	Dana Transfer Umum-Dana Alokasi Umum	Memperkuat Stabilitas Polhukhankam Dan Transformasi Pelayanan Publik	1. Penerapan Tata Kelola Pemerintahan yang Terintegrasi melalui e-gov dan Peningkatan Kapabilitas Aparatur	Kantor Kecamatan Kebumen	12 bulan	35,000,000	KECAMATAN KEBUMEN

Penetapan Perubahan Rencana Kerja Pemerintah Daerah (RKPD)
Kabupaten Kebumen
Tahun 2022

Kode	Urusan/ Bidang Urusan/ Program/ Kegiatan/ Sub Kegiatan	Indikator Program/ Kegiatan/ Sub Kegiatan	Target Akhir Periode RPJMD	Realisasi Capaian RKPD Tahun 2020	Prakiraan Capaian Target RKPD Tahun 2021	Capaian Kinerja dan Kerangka Pendanaan									Kelompok Sasaran	Prakiraan Maju Rencana Tahun 2023		Perangkat Daerah Penanggung Jawab
						Target 2022		Pagu Indikatif			Lokasi	Sumber Dana	Prioritas			Target	Pagu Indikatif	
						Semula	Menjadi	RKPD 2022	APBD 2022	RKPD 2022 Perubahan			Nasional	Daerah				
											Kab. Kebumen, Kebumen, Bumirejo							
7 01 01 2.06 06	Penyediaan Bahan Bacaan dan Peraturan Perundang-undangan	Jumlah bulan penyediaan bahan bacaan dan peraturan perundang-undangan				12 bulan	12 bulan	15,616,000	5,616,000	5,616,000	Kab. Kebumen, Kebumen, Semua Kelurahan Kab. Kebumen, Kebumen, Selang Kab. Kebumen, Kebumen, Tamanwinangun Kab. Kebumen, Kebumen, Panjer Kab. Kebumen, Kebumen, Kebumen Kab. Kebumen, Kebumen, Bumirejo	Dana Transfer Umum-Dana Alokasi Umum	Memperkuat Stabilitas Polhukhankam Dan Transformasi Pelayanan Publik	1. Penerapan Tata Kelola Pemerintahan yang Terintegrasi melalui e-gov dan Peningkatan Kapabilitas Aparatur	Kantor Kecamatan Kebumen	12 bulan	15,616,000	KECAMATAN KEBUMEN
7 01 01 2.06 07	Penyediaan Bahan/Material	Jumlah Bulan Penyediaan Alat Tulis Kantor				12 bulan	12 bulan	73,000,000	66,000,000	66,000,000	Kab. Kebumen, Kebumen, Semua Kelurahan Kab. Kebumen, Kebumen, Selang Kab. Kebumen, Kebumen, Tamanwinangun Kab. Kebumen, Kebumen, Panjer Kab. Kebumen, Kebumen, Kebumen Kab. Kebumen, Kebumen, Bumirejo	Dana Transfer Umum-Dana Alokasi Umum	Memperkuat Stabilitas Polhukhankam Dan Transformasi Pelayanan Publik	1. Penerapan Tata Kelola Pemerintahan yang Terintegrasi melalui e-gov dan Peningkatan Kapabilitas Aparatur	Kantor Kecamatan Kebumen	12 bulan	90,000,000	KECAMATAN KEBUMEN
7 01 01 2.06 09	Penyelenggaraan Rapat Koordinasi dan Konsultasi SKPD	Jumlah Bulan Penyediaan rapat-rapat koordinasi dan konsultasi ke luar daerah				12 bulan	12 bulan	9,800,000	8,300,000	8,300,000	Kab. Kebumen, Kebumen, Semua Kelurahan Kab. Kebumen, Kebumen, Selang Kab. Kebumen, Kebumen, Tamanwinangun Kab. Kebumen, Kebumen, Panjer Kab. Kebumen, Kebumen, Kebumen Kab. Kebumen, Kebumen, Bumirejo	Dana Transfer Umum-Dana Alokasi Umum	Memperkuat Stabilitas Polhukhankam Dan Transformasi Pelayanan Publik	1. Penerapan Tata Kelola Pemerintahan yang Terintegrasi melalui e-gov dan Peningkatan Kapabilitas Aparatur	Kantor Kecamatan Kebumen	12 bulan	12,000,000	KECAMATAN KEBUMEN
7 01 01 2.06 10	Penatausahaan Arsip Dinamis pada SKPD	jumlah bulan penatausahaan arsip dinamis pada SKPD				12 bulan	12 bulan	6,000,000	6,000,000	6,000,000	Kab. Kebumen, Kebumen, Selang	Dana Transfer Umum-Dana	Memperkuat Stabilitas Polhukhankam Dan Transformasi	1. Penerapan Tata Kelola Pemerintahan yang Terintegrasi	Kantor Kecamatan Kebumen	12 bulan	6,000,000	KECAMATAN KEBUMEN

Penetapan Perubahan Rencana Kerja Pemerintah Daerah (RKPD)
Kabupaten Kebumen
Tahun 2022

Kode	Urusan/ Bidang Urusan/ Program/ Kegiatan/ Sub Kegiatan	Indikator Program/ Kegiatan/ Sub Kegiatan	Target Akhir Periode RPJMD	Realisasi Capaian RKPD Tahun 2020	Prakiraan Capaian Target RKPD Tahun 2021	Capaian Kinerja dan Kerangka Pendanaan									Kelompok Sasaran	Prakiraan Maju Rencana Tahun 2023		Perangkat Daerah Penanggung Jawab
						Target 2022		Pagu Indikatif			Lokasi	Sumber Dana	Prioritas			Target	Pagu Indikatif	
						Semula	Menjadi	RKPD 2022	APBD 2022	RKPD 2022 Perubahan			Nasional	Daerah				
											Kab. Kebumen, Kebumen, Tamanwinangun Kab. Kebumen, Kebumen, Panjer Kab. Kebumen, Kebumen, Kebumen Kab. Kebumen, Kebumen, Bumirejo	Alokasi Umum	Pelayanan Publik	melalui e-gov dan Peningkatan Kapabilitas Aparatur				
7 01 01 2.07	**Pengadaan Barang Milik Daerah Penunjang Urusan Pemerintah Daerah**	Jumlah unit pengadaan barang milik daerah penunjang utusan pemerintah daerah	unit		unit	0 unit	0 unit	**0**	**0**	**10,000,000**						0 unit	**295,000,000**	
7 01 01 2.07 02	Pengadaan Kendaraan Dinas Operasional atau Lapangan	Jumlah unit pengadaan Kendaraan Operasional atau lapangan				0 unit	0 unit	0	0	0	Kab. Kebumen, Kebumen, Kebumen	Dana Transfer Umum-Dana Alokasi Umum	Memperkuat Stabilitas Polhukhankam Dan Transformasi Pelayanan Publik	1. Penerapan Tata Kelola Pemerintahan yang Terintegrasi melalui e-gov dan Peningkatan Kapabilitas Aparatur	Kantor Kecamatan Kebumen	0 unit	15,000,000	KECAMATAN KEBUMEN
7 01 01 2.07 05	Pengadaan Mebel	Jumlah unit pengadaan mebel				0 unit	2 Set	0	0	0	Kab. Kebumen, Kebumen, Semua Kelurahan	Dana Transfer Umum-Dana Alokasi Umum	Memperkuat Stabilitas Polhukhankam Dan Transformasi Pelayanan Publik	1. Penerapan Tata Kelola Pemerintahan yang Terintegrasi melalui e-gov dan Peningkatan Kapabilitas Aparatur	Kantor Kecamatan Kebumen	2 Set	150,000,000	KECAMATAN KEBUMEN
7 01 01 2.07 06	Pengadaan Peralatan dan Mesin Lainnya	Jumlah unit pengadaan peralatan dan mesin lainnya				0 unit	0 unit	0	0	0	Kab. Kebumen, Kebumen, Semua Kelurahan Kab. Kebumen, Kebumen, Selang Kab. Kebumen, Kebumen, Panjer Kab. Kebumen, Kebumen, Kebumen Kab. Kebumen, Kebumen, Bumirejo	Dana Transfer Umum-Dana Alokasi Umum	Memperkuat Stabilitas Polhukhankam Dan Transformasi Pelayanan Publik	1. Penerapan Tata Kelola Pemerintahan yang Terintegrasi melalui e-gov dan Peningkatan Kapabilitas Aparatur	Kantor Kecamatan Kebumen	0 unit	70,000,000	KECAMATAN KEBUMEN
7 01 01 2.07 10	Pengadaan Sarana dan Prasarana Gedung Kantor atau Bangunan Lainnya	Jumlah unit pengadaan sarana dan prasarana gedung kantor atau bangunan lainnya				0 unit	0 unit	0	0	10,000,000	Kab. Kebumen, Kebumen, Semua Kelurahan Kab. Kebumen, Kebumen, Selang Kab. Kebumen, Kebumen,	Dana Transfer Umum-Dana Alokasi Umum	Memperkuat Stabilitas Polhukhankam Dan Transformasi Pelayanan Publik	1. Penerapan Tata Kelola Pemerintahan yang Terintegrasi melalui e-gov dan Peningkatan Kapabilitas Aparatur	Kantor Kecamatan Kebumen	0 unit	60,000,000	KECAMATAN KEBUMEN

Penetapan Perubahan Rencana Kerja Pemerintah Daerah (RKPD)
Kabupaten Kebumen
Tahun 2022

Kode	Urusan/ Bidang Urusan/ Program/ Kegiatan/ Sub Kegiatan	Indikator Program/ Kegiatan/ Sub Kegiatan	Target Akhir Periode RPJMD	Realisasi Capaian RKPD Tahun 2020	Prakiraan Capaian Target RKPD Tahun 2021	Capaian Kinerja dan Kerangka Pendanaan									Kelompok Sasaran	Prakiraan Maju Rencana Tahun 2023		Perangkat Daerah Penanggung Jawab
						Target 2022		Pagu Indikatif			Lokasi	Sumber Dana	Prioritas			Target	Pagu Indikatif	
						Semula	Menjadi	RKPD 2022	APBD 2022	RKPD 2022 Perubahan			Nasional	Daerah				
											Panjer Kab. Kebumen, Kebumen, Kebumen Kab. Kebumen, Kebumen, Bumirejo							
7 01 01 2.08	**Penyediaan Jasa Penunjang Urusan Pemerintahan Daerah**	Jumlah bulan Penyediaan jasa Penunjang urusan pemerintahan daerah	bulan		bulan	12 bulan	12 bulan	**168,434,000**	**166,434,000**	**166,434,000**						12 bulan	**178,000,000**	
7 01 01 2.08 01	Penyediaan Jasa Surat Menyurat	Jumlah bulan penyediaan jasa surat-menyurat				12 bulan	12 bulan	8,070,000	8,070,000	8,070,000	Kab. Kebumen, Kebumen, Semua Kelurahan Kab. Kebumen, Kebumen, Selang Kab. Kebumen, Kebumen, Tamanwinangun Kab. Kebumen, Kebumen, Panjer Kab. Kebumen, Kebumen, Kebumen Kab. Kebumen, Kebumen, Bumirejo	Dana Transfer Umum-Dana Alokasi Umum	Memperkuat Stabilitas Polhukhankam Dan Transformasi Pelayanan Publik	1. Penerapan Tata Kelola Pemerintahan yang Terintegrasi melalui e-gov dan Peningkatan Kapabilitas Aparatur	Kantor Kecamatan Kebumen	12 bulan	8,000,000	KECAMATAN KEBUMEN
7 01 01 2.08 02	Penyediaan Jasa Komunikasi, Sumber Daya Air dan Listrik	Jumlah bulan penyediaan jasa komunikasi sumber daya air dan listrik				12 bulan	12 bulan	66,500,000	66,500,000	66,500,000	Kab. Kebumen, Kebumen, Semua Kelurahan Kab. Kebumen, Kebumen, Selang Kab. Kebumen, Kebumen, Tamanwinangun Kab. Kebumen, Kebumen, Panjer Kab. Kebumen, Kebumen, Kebumen Kab. Kebumen, Kebumen, Bumirejo	Dana Transfer Umum-Dana Alokasi Umum	Memperkuat Stabilitas Polhukhankam Dan Transformasi Pelayanan Publik	1. Penerapan Tata Kelola Pemerintahan yang Terintegrasi melalui e-gov dan Peningkatan Kapabilitas Aparatur	Kantor Kecamatan Kebumen	12 bulan	70,000,000	KECAMATAN KEBUMEN
7 01 01 2.08 04	Penyediaan Jasa Pelayanan Umum Kantor	Jumlah bulan penyediaan jasa kebersihan kantor				12 bulan	12 bulan	93,864,000	91,864,000	91,864,000	Kab. Kebumen, Kebumen, Semua Kelurahan Kab. Kebumen, Kebumen, Selang Kab. Kebumen, Kebumen, Tamanwinangun Kab. Kebumen, Kebumen, Panjer	Dana Transfer Umum-Dana Alokasi Umum	Memperkuat Stabilitas Polhukhankam Dan Transformasi Pelayanan Publik	1. Penerapan Tata Kelola Pemerintahan yang Terintegrasi melalui e-gov dan Peningkatan Kapabilitas Aparatur	Kantor Kecamatan Kebumen	12 bulan	100,000,000	KECAMATAN KEBUMEN

Penetapan Perubahan Rencana Kerja Pemerintah Daerah (RKPD)
Kabupaten Kebumen
Tahun 2022

Kode	Urusan/ Bidang Urusan/ Program/ Kegiatan/ Sub Kegiatan	Indikator Program/ Kegiatan/ Sub Kegiatan	Target Akhir Periode RPJMD	Realisasi Capaian RKPD Tahun 2020	Prakiraan Capaian Target RKPD Tahun 2021	Capaian Kinerja dan Kerangka Pendanaan									Kelompok Sasaran	Prakiraan Maju Rencana Tahun 2023		Perangkat Daerah Penanggung Jawab
						Target 2022		Pagu Indikatif			Lokasi	Sumber Dana	Prioritas			Target	Pagu Indikatif	
						Semula	Menjadi	RKPD 2022	APBD 2022	RKPD 2022 Perubahan			Nasional	Daerah				
											Kab. Kebumen, Kebumen, Kebumen Kab. Kebumen, Kebumen, Bumirejo							
7 01 01 2.09	**Pemeliharaan Barang Milik Daerah Penunjang Urusan Pemerintahan Daerah**	Jumlah unit pemeliharaan barang milik daerah penunjang urusan pemerintahan daerah	unit		unit	101 unit	101 unit	**186,160,000**	**165,160,000**	**165,160,000**						101 unit	**322,000,000**	
7 01 01 2.09 02	Penyediaan Jasa Pemeliharaan, Biaya Pemeliharaan, Pajak, dan Perizinan Kendaraan Dinas Operasional atau Lapangan	Jumlah unit penyediaan jasa pemeliharaan dan perizinan kendaraan dinas/operasional				29 unit	29 unit	63,500,000	58,500,000	58,500,000	Kab. Kebumen, Kebumen, Semua Kelurahan Kab. Kebumen, Kebumen, Selang Kab. Kebumen, Kebumen, Tamanwinangun Kab. Kebumen, Kebumen, Panjer Kab. Kebumen, Kebumen, Kebumen Kab. Kebumen, Kebumen, Bumirejo	Dana Transfer Umum-Dana Alokasi Umum	Memperkuat Stabilitas Polhukhankam Dan Transformasi Pelayanan Publik	1. Penerapan Tata Kelola Pemerintahan yang Terintegrasi melalui e-gov dan Peningkatan Kapabilitas Aparatur	Kantor Kecamatan Kebumen	29 unit	70,000,000	KECAMATAN KEBUMEN
7 01 01 2.09 06	Pemeliharaan Peralatan dan Mesin Lainnya	Jumlah unit penyediaan jasa pemeliharaan peralatan dan mesin/pemeliharaan perbaikan peralatan kerja				37 unit	37 unit	19,750,000	18,750,000	18,750,000	Kab. Kebumen, Kebumen, Semua Kelurahan Kab. Kebumen, Kebumen, Selang Kab. Kebumen, Kebumen, Tamanwinangun Kab. Kebumen, Kebumen, Panjer Kab. Kebumen, Kebumen, Kebumen Kab. Kebumen, Kebumen, Bumirejo	Dana Transfer Umum-Dana Alokasi Umum	Memperkuat Stabilitas Polhukhankam Dan Transformasi Pelayanan Publik	1. Penerapan Tata Kelola Pemerintahan yang Terintegrasi melalui e-gov dan Peningkatan Kapabilitas Aparatur	Kantor Kecamatan Kebumen	37 unit	42,000,000	KECAMATAN KEBUMEN
7 01 01 2.09 09	Pemeliharaan/Rehabilitasi Gedung Kantor dan Bangunan Lainnya	Jumlah unit penyediaan jasa pemeliharaan rutin/berkala gedung kantor				12 unit	12 unit	102,910,000	87,910,000	87,910,000	Kab. Kebumen, Kebumen, Semua Kelurahan Kab. Kebumen, Kebumen, Selang Kab. Kebumen, Kebumen, Tamanwinangun Kab. Kebumen, Kebumen, Panjer	Dana Transfer Umum-Dana Alokasi Umum	Memperkuat Stabilitas Polhukhankam Dan Transformasi Pelayanan Publik	1. Penerapan Tata Kelola Pemerintahan yang Terintegrasi melalui e-gov dan Peningkatan Kapabilitas Aparatur	Kantor Kecamatan Kebumen	12 unit	210,000,000	KECAMATAN KEBUMEN

Penetapan Perubahan Rencana Kerja Pemerintah Daerah (RKPD)
Kabupaten Kebumen
Tahun 2022

Kode	Urusan/ Bidang Urusan/ Program/ Kegiatan/ Sub Kegiatan	Indikator Program/ Kegiatan/ Sub Kegiatan	Target Akhir Periode RPJMD	Realisasi Capaian RKPD Tahun 2020	Prakiraan Capaian Target RKPD Tahun 2021	Capaian Kinerja dan Kerangka Pendanaan									Kelompok Sasaran	Prakiraan Maju Rencana Tahun 2023		Perangkat Daerah Penanggung Jawab
						Target 2022		Pagu Indikatif			Lokasi	Sumber Dana	Prioritas			Target	Pagu Indikatif	
						Semula	Menjadi	RKPD 2022	APBD 2022	RKPD 2022 Perubahan			Nasional	Daerah				
											Kab. Kebumen, Kebumen, Kebumen Kab. Kebumen, Kebumen, Bumirejo							
7 01 02	**PROGRAM PENYELENGGARAAN PEMERINTAHAN DAN PELAYANAN PUBLIK**	Indeks Kepuasan Masyarakat terhadap Pelayanan Publik Kecamatan	%		%	90,5 %	90,5 %	**86,872,000**	**86,872,000**	**86,872,000**						90,5 %	**80,000,000**	
7 01 02 2.04	**Pelaksanaan Urusan Pemerintahan yang Dilimpahkan kepada Camat**	Jumlah Urusan Pemerintahan yang dilimpahkan kepada camat	Jenis		Jenis	4 Jenis	4 Jenis	**86,872,000**	**86,872,000**	**86,872,000**						4 Jenis	**80,000,000**	
7 01 02 2.04 02	Pelaksanaan Urusan Pemerintahan yang terkait dengan Nonperizinan	Jumlah jenis pelayanan non perijinan yang dilaksanakan				4 jenis	4 jenis	86,872,000	86,872,000	86,872,000	Kab. Kebumen, Kebumen, Semua Kelurahan	Dana Transfer Umum-Dana Alokasi Umum	Memperkuat Stabilitas Polhukhankam Dan Transformasi Pelayanan Publik	1. Penerapan Tata Kelola Pemerintahan yang Terintegrasi melalui e-gov dan Peningkatan Kapabilitas Aparatur	Masyarakat di Kecamatan Kebumen	4 jenis	80,000,000	KECAMATAN KEBUMEN
7 01 03	**PROGRAM PEMBERDAYAAN MASYARAKAT DESA DAN KELURAHAN**	Indeks Kepuasan Masyarakat terhadap Pelayanan Publik Kelurahan	%		%	89,26 %	89,26 %	**5,645,129,000**	**3,874,285,000**	**3,874,285,000**						89,26 %	**5,568,290,000**	
7 01 03 2.02	**Kegiatan Pemberdayaan Kelurahan**	Jumlah kelurahan yang diberdayakan	kelurahan		kelurahan	5 kelurahan	5 kelurahan	**5,645,129,000**	**3,874,285,000**	**3,874,285,000**						5 kelurahan	**5,568,290,000**	
7 01 03 2.02 01	Peningkatan Partisipasi Masyarakat dalam Forum Musyawarah Perencanaan Pembangunan di Kelurahan	Jumlah fasilitasi pelaksanaan musrenbangkel				10 kali	10 kali	132,990,000	118,990,000	118,990,000	Kab. Kebumen, Kebumen, Selang Kab. Kebumen, Kebumen, Tamanwinangun Kab. Kebumen, Kebumen, Panjer Kab. Kebumen, Kebumen, Kebumen Kab. Kebumen, Kebumen, Bumirejo	Dana Transfer Umum-Dana Alokasi Umum	Memperkuat Stabilitas Polhukhankam Dan Transformasi Pelayanan Publik	1. Penerapan Tata Kelola Pemerintahan yang Terintegrasi melalui e-gov dan Peningkatan Kapabilitas Aparatur	Kelurahan di Kecamatan Kebumen	10 kali	93,200,000	KECAMATAN KEBUMEN
7 01 03 2.02 02	Pembangunan Sarana dan Prasarana Kelurahan	Jml paket pemb sarpras Kelurahan (Tmnwinangun 18 pkt: jembtn, pengaspalan 2 jln, pos paud, 8 pavingisasi, 2 drainase, sumur bor, sal air, pasar Rt5 Rw7, gang ke Musholla Mubalighin Rw5; Kebumen 30 pkt: Norm sal, 11 drainase, 11 jln setapak, drainase-jln, lpju, sal air, 2 biopori, 2 pavingisasi; Bumirejo 6 pkt pengaspalan jln; Panjer 12 pkt: 7 sal drainase, 5 jln; Selang 10 pkt: 3 jln, 2 rabat, 2 drainase; PAUD, pengaspalan; tong sampah)				76 paket	76 paket	4,245,090,000	2,697,794,000	2,697,794,000	Kab. Kebumen, Kebumen, Selang Kab. Kebumen, Kebumen, Tamanwinangun Kab. Kebumen, Kebumen, Panjer Kab. Kebumen, Kebumen, Kebumen Kab. Kebumen, Kebumen, Bumirejo	Dana Transfer Umum-Dana Alokasi Umum	Memperkuat Stabilitas Polhukhankam Dan Transformasi Pelayanan Publik	1. Penerapan Tata Kelola Pemerintahan yang Terintegrasi melalui e-gov dan Peningkatan Kapabilitas Aparatur	Kelurahan di Kecamatan Kebumen	76 paket	4,245,090,000	KECAMATAN KEBUMEN

Penetapan Perubahan Rencana Kerja Pemerintah Daerah (RKPD)
Kabupaten Kebumen
Tahun 2022

Kode	Urusan/ Bidang Urusan/ Program/ Kegiatan/ Sub Kegiatan	Indikator Program/ Kegiatan/ Sub Kegiatan	Target Akhir Periode RPJMD	Realisasi Capaian RKPD Tahun 2020	Prakiraan Capaian Target RKPD Tahun 2021	Capaian Kinerja dan Kerangka Pendanaan									Kelompok Sasaran	Prakiraan Maju Rencana Tahun 2023		Perangkat Daerah Penanggung Jawab
						Target 2022		Pagu Indikatif			Lokasi	Sumber Dana	Prioritas			Target	Pagu Indikatif	
						Semula	Menjadi	RKPD 2022	APBD 2022	RKPD 2022 Perubahan			Nasional	Daerah				
7 01 03 2.02 03	Pemberdayaan Masyarakat di Kelurahan	Jumlah Fasilitasi Pemberdayaan Masyarakat di Kelurahan				27 kali	27 kali	1,249,549,000	1,048,001,000	1,048,001,000	Kab. Kebumen, Kebumen, Selang Kab. Kebumen, Kebumen, Tamanwinangun Kab. Kebumen, Kebumen, Panjer Kab. Kebumen, Kebumen, Kebumen Kab. Kebumen, Kebumen, Bumirejo	Dana Transfer Umum-Dana Alokasi Umum	Memperkuat Stabilitas Polhukhankam Dan Transformasi Pelayanan Publik	1. Penerapan Tata Kelola Pemerintahan yang Terintegrasi melalui e-gov dan Peningkatan Kapabilitas Aparatur	Kelurahan di Kecamatan Kebumen	27 kali	1,210,000,000	KECAMATAN KEBUMEN
7 01 03 2.02 04	Evaluasi Kelurahan	Jumlah Dokumen Evaluasi Pembangunan Kelurahan				14 dokumen	14 dokumen	17,500,000	9,500,000	9,500,000	Kab. Kebumen, Kebumen, Selang Kab. Kebumen, Kebumen, Tamanwinangun Kab. Kebumen, Kebumen, Panjer Kab. Kebumen, Kebumen, Kebumen Kab. Kebumen, Kebumen, Bumirejo	Dana Transfer Umum-Dana Alokasi Umum	Memperkuat Stabilitas Polhukhankam Dan Transformasi Pelayanan Publik	1. Penerapan Tata Kelola Pemerintahan yang Terintegrasi melalui e-gov dan Peningkatan Kapabilitas Aparatur	Kelurahan di Kecamatan Kebumen	14 dokumen	20,000,000	KECAMATAN KEBUMEN
7 01 05	**PROGRAM PENYELENGGARAAN URUSAN PEMERINTAHAN UMUM**	Indeks Kondusivitas Kecamatan	%		%	100 %	100 %	**5,000,000**	**5,000,000**	**5,000,000**						100 %	**10,000,000**	
7 01 05 2.01	**Penyelenggaraan Urusan Pemerintahan Umum sesuai Penugasan Kepala Daerah**	Jumlah Kegiatan Penyelenggaraan Pemerintahan Umum sesuai penugasan Kepala daerah	kegiatan		kegiatan	2 kegiatan	2 kegiatan	**5,000,000**	**5,000,000**	**5,000,000**						2 kegiatan	**10,000,000**	
7 01 05 2.01 01	Pembinaan Wawasan Kebangsaan dan Ketahanan Nasional dalam rangka Memantapkan Pengamalan Pancasila, Pelaksanaan Undang-Undang Dasar Negara Republik Indonesia Tahun 1945, Pelestarian Bhinneka Tunggal Ika serta Pemertahanan dan Pemeliharaan Keutuhan Negara Kesatuan Republik Indonesia	Jumlah kegiatan fasilitasi Hari Jadi dan HUT RI				2 kegiatan	2 kegiatan	5,000,000	5,000,000	5,000,000	Kab. Kebumen, Kebumen, Semua Kelurahan	Dana Transfer Umum-Dana Alokasi Umum	Memperkuat Stabilitas Polhukhankam Dan Transformasi Pelayanan Publik	1. Penerapan Tata Kelola Pemerintahan yang Terintegrasi melalui e-gov dan Peningkatan Kapabilitas Aparatur	Masyarakat di Lingkungan Kecamatan Kebumen	2 kegiatan	10,000,000	KECAMATAN KEBUMEN
7 01 06	**PROGRAM PEMBINAAN DAN PENGAWASAN PEMERINTAHAN DESA**	Persentase Desa dengan Indeks Desa Membangun Kategori Maju dan Mandiri	%		%	24,05 %	24,05 %	**151,000,000**	**151,000,000**	**151,000,000**						24,05 %	**211,000,000**	

Penetapan Perubahan Rencana Kerja Pemerintah Daerah (RKPD)
Kabupaten Kebumen
Tahun 2022

Kode	Urusan/ Bidang Urusan/ Program/ Kegiatan/ Sub Kegiatan	Indikator Program/ Kegiatan/ Sub Kegiatan	Target Akhir Periode RPJMD	Realisasi Capaian RKPD Tahun 2020	Prakiraan Capaian Target RKPD Tahun 2021	Capaian Kinerja dan Kerangka Pendanaan									Kelompok Sasaran	Prakiraan Maju Rencana Tahun 2023		Perangkat Daerah Penanggung Jawab
						Target 2022		Pagu Indikatif			Lokasi	Sumber Dana	Prioritas			Target	Pagu Indikatif	
						Semula	Menjadi	RKPD 2022	APBD 2022	RKPD 2022 Perubahan			Nasional	Daerah				
7 01 06 2.01	**Fasilitasi, Rekomendasi dan Koordinasi Pembinaan dan Pengawasan Pemerintahan Desa**	Jumlah Fasilitasi, rekomendasi dan koordinasi pembinaan dan pengawasan pemerintahan	kegiatan		kegiatan	8 kegiatan	8 kegiatan	**151,000,000**	**151,000,000**	**151,000,000**						8 kegiatan	**211,000,000**	
7 01 06 2.01 03	Fasilitasi Pengelolaan Keuangan Desa dan Pendayagunaan Aset Desa	Jumlah desa yang terfasilitasi pengelolaan keuangan desa dan pendayagunaan aset desa				24 desa	24 desa	30,000,000	30,000,000	30,000,000	Kab. Kebumen, Kebumen, Semua Kelurahan	Dana Transfer Umum-Dana Alokasi Umum	Memperkuat Stabilitas Polhukhankam Dan Transformasi Pelayanan Publik	1. Penerapan Tata Kelola Pemerintahan yang Terintegrasi melalui e-gov dan Peningkatan Kapabilitas Aparatur	Masyarakat desa dan kelurahan yang ada di Kecamatan Kebumen	24 desa	40,000,000	KECAMATAN KEBUMEN
7 01 06 2.01 06	Fasilitasi Pelaksanaan Pemilihan Kepala Desa	Jumlah Desa yang terfasilitasi pelaksanaan Pilkades				1 desa	1 desa	3,000,000	3,000,000	3,000,000	Kab. Kebumen, Semua Kecamatan, Semua Kelurahan	Dana Transfer Umum-Dana Alokasi Umum	Memperkuat Stabilitas Polhukhankam Dan Transformasi Pelayanan Publik	1. Penerapan Tata Kelola Pemerintahan yang Terintegrasi melalui e-gov dan Peningkatan Kapabilitas Aparatur	Masyarakat desa dan kelurahan yang ada di Kecamatan Kebumen	1 desa	5,000,000	KECAMATAN KEBUMEN
7 01 06 2.01 08	Rekomendasi Pengangkatan dan Pemberhentian Perangkat Desa	Jumlah Desa yang direkomendasi pengangkatan dan pemberhentian perangkat desa				12 desa	12 desa	2,000,000	2,000,000	2,000,000	Kab. Kebumen, Kebumen, Semua Kelurahan	Dana Transfer Umum-Dana Alokasi Umum	Memperkuat Stabilitas Polhukhankam Dan Transformasi Pelayanan Publik	1. Penerapan Tata Kelola Pemerintahan yang Terintegrasi melalui e-gov dan Peningkatan Kapabilitas Aparatur	Masyarakat desa dan kelurahan yang ada di Kecamatan Kebumen	12 desa	1,000,000	KECAMATAN KEBUMEN
7 01 06 2.01 09	Fasilitasi Sinkronisasi Perencanaan Pembangunan Daerah dengan Pembangunan Desa	Jumlah dokumen sinkronisasi perencanaan pembangunan daerah dengan pembangunan desa				2 dokumen	2 dokumen	11,000,000	11,000,000	11,000,000	Kab. Kebumen, Kebumen, Semua Kelurahan	Dana Transfer Umum-Dana Alokasi Umum	Memperkuat Stabilitas Polhukhankam Dan Transformasi Pelayanan Publik	1. Penerapan Tata Kelola Pemerintahan yang Terintegrasi melalui e-gov dan Peningkatan Kapabilitas Aparatur	Masyarakat desa dan kelurahan yang ada di Kecamatan Kebumen	2 dokumen	15,000,000	KECAMATAN KEBUMEN
7 01 06 2.01 11	Fasilitasi Penyelenggaraan Ketenteraman dan Ketertiban Umum	Jumlah fasilitasi penyelenggaraan ketentraman dan ketertiban umum				1 kali	1 kali	10,000,000	10,000,000	10,000,000	Kab. Kebumen, Kebumen, Semua Kelurahan	Dana Transfer Umum-Dana Alokasi Umum	Memperkuat Stabilitas Polhukhankam Dan Transformasi Pelayanan Publik	1. Penerapan Tata Kelola Pemerintahan yang Terintegrasi melalui e-gov dan Peningkatan Kapabilitas Aparatur	Masyarakat desa dan kelurahan yang ada di Kecamatan Kebumen	1 kali	18,000,000	KECAMATAN KEBUMEN
7 01 06 2.01 13	Fasilitasi Penyusunan Perencanaan Pembangunan Partisipatif	Jumlah kegiatan fasilitasi musrenbangdes/kec				2 kegiatan	2 kegiatan	35,000,000	35,000,000	35,000,000	Kab. Kebumen, Kebumen, Semua Kelurahan	Dana Transfer Umum-Dana Alokasi Umum	Memperkuat Stabilitas Polhukhankam Dan Transformasi Pelayanan Publik	1. Penerapan Tata Kelola Pemerintahan yang Terintegrasi melalui e-gov dan Peningkatan Kapabilitas Aparatur	Masyarakat desa dan kelurahan yang ada di Kecamatan Kebumen	2 kegiatan	60,000,000	KECAMATAN KEBUMEN
7 01 06 2.01 16	Fasilitasi Penyusunan Program dan Pelaksanaan Pemberdayaan Masyarakat Desa	Jumlah kegiatan fasilitasi pemberdayaan masyarakat desa (PKK, UKS, BUMDES, SOSMAS dan Kepemudaan)				5 kegiatan	5 kegiatan	50,000,000	50,000,000	50,000,000	Kab. Kebumen, Kebumen, Semua Kelurahan	Dana Transfer Umum-Dana Alokasi Umum	Memperkuat Stabilitas Polhukhankam Dan Transformasi Pelayanan Publik	1. Penerapan Tata Kelola Pemerintahan yang Terintegrasi melalui e-gov dan Peningkatan Kapabilitas Aparatur	Masyarakat desa dan kelurahan yang ada di Kecamatan Kebumen	5 kegiatan	60,000,000	KECAMATAN KEBUMEN
7 01 06 2.01 17	Koordinasi Pendampingan Desa di Wilayahnya	Jumlah desa yang di fasilitasi kegiatan Sembako dan TKP2Kdes/kel				29 desa/kel	29 desa/kel	10,000,000	10,000,000	10,000,000	Kab. Kebumen, Kebumen, Semua Kelurahan	Dana Transfer Umum-Dana Alokasi Umum	Memperkuat Stabilitas Polhukhankam Dan Transformasi Pelayanan Publik	1. Penerapan Tata Kelola Pemerintahan yang Terintegrasi melalui e-gov dan Peningkatan	Masyarakat desa dan kelurahan yang ada di Kecamatan Kebumen	29 desa/kel	12,000,000	KECAMATAN KEBUMEN

Penetapan Perubahan Rencana Kerja Pemerintah Daerah (RKPD)
Kabupaten Kebumen
Tahun 2022

Kode	Urusan/ Bidang Urusan/ Program/ Kegiatan/ Sub Kegiatan	Indikator Program/ Kegiatan/ Sub Kegiatan	Target Akhir Periode RPJMD	Realisasi Capaian RKPD Tahun 2020	Prakiraan Capaian Target RKPD Tahun 2021	Capaian Kinerja dan Kerangka Pendanaan									Kelompok Sasaran	Prakiraan Maju Rencana Tahun 2023		Perangkat Daerah Penanggung Jawab
						Target 2022		Pagu Indikatif			Lokasi	Sumber Dana	Prioritas			Target	Pagu Indikatif	
						Semula	Menjadi	RKPD 2022	APBD 2022	RKPD 2022 Perubahan			Nasional	Daerah				
														Kapabilitas Aparatur				
TOTAL								**10,872,785,000**	**9,042,785,000**	**9,930,599,000**							**12,059,906,000**	

Penetapan Perubahan Rencana Kerja Pemerintah Daerah (RKPD)
Kabupaten Kebumen
Tahun 2022

Kode					Urusan/ Bidang Urusan/ Program/ Kegiatan/ Sub Kegiatan	Indikator Program/ Kegiatan/ Sub Kegiatan	Target Akhir Periode RPJMD	Realisasi Capaian RKPD Tahun 2020	Prakiraan Capaian Target RKPD Tahun 2021	Capaian Kinerja dan Kerangka Pendanaan								Kelompok Sasaran	Prakiraan Maju Rencana Tahun 2023		Perangkat Daerah Penanggung Jawab
										Target 2022		Pagu Indikatif			Lokasi	Sumber Dana	Prioritas			Target	Pagu Indikatif	
										Semula	Menjadi	RKPD 2022	APBD 2022	RKPD 2022 Perubahan			Nasional	Daerah				
7					**UNSUR KEWILAYAHAN**																	
7	**01**				**KECAMATAN**							**1,846,210,000**	**1,846,210,000**	**2,214,729,000**							**2,034,200,000**	
7	**01**	**01**			**PROGRAM PENUNJANG URUSAN PEMERINTAHAN DAERAH KABUPATEN/KOTA**	Cakupan Pelayanan Penunjangan Urusan Pemerintahan Daerah	%		%	100 %	100 %	**1,632,710,000**	**1,632,710,000**	**2,001,229,000**						100 %	**1,812,200,000**	
7	**01**	**01**	2.01		**Perencanaan, Penganggaran, dan Evaluasi Kinerja Perangkat Daerah**	Jumlah dokumen perencanaan dan evaluasi kinerja perangkat daerah	Dokumen		Dokumen	9 Dokumen	9 Dokumen	**16,000,000**	**16,000,000**	**16,000,000**						9 Dokumen	**17,000,000**	
7	01	01	2.01	01	Penyusunan Dokumen Perencanaan Perangkat Daerah	Jumlah dokumen perencanaan yang disusun (renja, rka, dpa, rkap, dppa, renstra 2024)				5 Dokumen	5 Dokumen	10,000,000	10,000,000	10,000,000	Kab. Kebumen, Pejagoan, Semua Kelurahan	Dana Transfer Umum-Dana Alokasi Umum	Memperkuat Stabilitas Polhukhankam Dan Transformasi Pelayanan Publik	1. Penerapan Tata Kelola Pemerintahan yang Terintegrasi melalui e-gov dan Peningkatan Kapabilitas Aparatur 1. Penerapan Tata Kelola Pemerintahan yang Terintegrasi melalui e-gov dan Peningkatan Kapabilitas Aparatur	Kantor Kecamatan Pejagoan	5 Dokumen	10,000,000	KECAMATAN PEJAGOAN
7	01	01	2.01	07	Evaluasi Kinerja Perangkat Daerah	Jumlah Dokumen Evaluasi dan Data Perangkat Daerah yang disusun (SAKIP, LKPJ, LKJiP, Dalev)				4 Dokumen	4 Dokumen	6,000,000	6,000,000	6,000,000	Kab. Kebumen, Pejagoan, Semua Kelurahan	Dana Transfer Umum-Dana Alokasi Umum	Memperkuat Stabilitas Polhukhankam Dan Transformasi Pelayanan Publik	1. Penerapan Tata Kelola Pemerintahan yang Terintegrasi melalui e-gov dan Peningkatan Kapabilitas Aparatur	Kantor Kecamatan Pejagoan	4 Dokumen	7,000,000	KECAMATAN PEJAGOAN
7	**01**	**01**	2.02		**Administrasi Keuangan Perangkat Daerah**	Jumlah bulanTerlaksananya Kegiatan Administrasi Keuangan Perangkat Daerah	bulan		bulan	12 bulan	12 bulan	**1,487,290,000**	**1,487,290,000**	**1,845,809,000**						12 bulan	**1,582,000,000**	
7	01	01	2.02	01	Penyediaan Gaji dan Tunjangan ASN	Jumlah ASN yang Mendapatkan Gaji danTunjangan ASN				12 bulan	12 bulan	1,467,290,000	1,467,290,000	1,825,809,000	Kab. Kebumen, Pejagoan, Semua Kelurahan	Dana Transfer Umum-Dana Alokasi Umum	Memperkuat Stabilitas Polhukhankam Dan Transformasi Pelayanan Publik	1. Penerapan Tata Kelola Pemerintahan yang Terintegrasi melalui e-gov dan Peningkatan Kapabilitas Aparatur	Kantor Kecamatan Pejagoan	12 bulan	1,560,000,000	KECAMATAN PEJAGOAN
7	01	01	2.02	03	Pelaksanaan Penatausahaan dan Pengujian/Verifikasi Keuangan SKPD	Jumlah Bulan Pelaksanaan Penatausahaan dan Pengujian/Verifikasi Keuangan SKPD				12 Bulan	12 Bulan	20,000,000	20,000,000	20,000,000	Kab. Kebumen, Pejagoan, Semua Kelurahan	Dana Transfer Umum-Dana Alokasi Umum	Memperkuat Stabilitas Polhukhankam Dan Transformasi Pelayanan Publik	1. Penerapan Tata Kelola Pemerintahan yang Terintegrasi melalui e-gov dan Peningkatan Kapabilitas Aparatur	Kantor Kecamatan Pejagoan	12 Bulan	22,000,000	KECAMATAN PEJAGOAN
7	**01**	**01**	2.06		**Administrasi Umum Perangkat Daerah**	Jumlah Bulan Terlaksananya Kegiatan Administrasi Umum Perangkat Daerah	bulan		bulan	12 bulan	12 bulan	**35,500,000**	**35,500,000**	**35,500,000**						12 bulan	**41,000,000**	
7	01	01	2.06	01	Penyediaan Komponen Instalasi Listrik/Penerangan Bangunan Kantor	Jumlah Jenis Penyediaan Komponen Instalasi Listrik/Penerangan Banguna Kantor				4 Jenis	4 Jenis	3,500,000	3,500,000	3,500,000	Kab. Kebumen, Pejagoan, Semua Kelurahan	Dana Transfer Umum-Dana Alokasi Umum	Memperkuat Stabilitas Polhukhankam Dan Transformasi Pelayanan Publik	1. Penerapan Tata Kelola Pemerintahan yang Terintegrasi melalui e-gov dan Peningkatan	Kantor Kecamatan Pejagoan	4 Jenis	4,000,000	KECAMATAN PEJAGOAN

Penetapan Perubahan Rencana Kerja Pemerintah Daerah (RKPD)
Kabupaten Kebumen
Tahun 2022

Kode	Urusan/ Bidang Urusan/ Program/ Kegiatan/ Sub Kegiatan	Indikator Program/ Kegiatan/ Sub Kegiatan	Target Akhir Periode RPJMD	Realisasi Capaian RKPD Tahun 2020	Prakiraan Capaian Target RKPD Tahun 2021	Capaian Kinerja dan Kerangka Pendanaan									Kelompok Sasaran	Prakiraan Maju Rencana Tahun 2023		Perangkat Daerah Penanggung Jawab
						Target 2022		Pagu Indikatif			Lokasi	Sumber Dana	Prioritas			Target	Pagu Indikatif	
						Semula	Menjadi	RKPD 2022	APBD 2022	RKPD 2022 Perubahan			Nasional	Daerah				
														Kapabilitas Aparatur				
7 01 01 2.06 04	Penyediaan Bahan Logistik Kantor	Jumlah bulan penyediaan makanan dan minuman rapat				12 bulan	12 bulan	12,000,000	12,000,000	12,000,000	Kab. Kebumen, Pejagoan, Semua Kelurahan	Dana Transfer Umum-Dana Alokasi Umum	Memperkuat Stabilitas Polhukhankam Dan Transformasi Pelayanan Publik	1. Penerapan Tata Kelola Pemerintahan yang Terintegrasi melalui e-gov dan Peningkatan Kapabilitas Aparatur	Kantor Kecamatan Pejagoan	12 bulan	12,000,000	KECAMATAN PEJAGOAN
7 01 01 2.06 05	Penyediaan Barang Cetakan dan Penggandaan	Jumlah bulan penyediaan barang cetakan dan penggandaan				12 bulan	12 bulan	5,000,000	5,000,000	5,000,000	Kab. Kebumen, Pejagoan, Semua Kelurahan	Dana Transfer Umum-Dana Alokasi Umum	Memperkuat Stabilitas Polhukhankam Dan Transformasi Pelayanan Publik	1. Penerapan Tata Kelola Pemerintahan yang Terintegrasi melalui e-gov dan Peningkatan Kapabilitas Aparatur	Kantor Kecamatan Pejagoan	12 bulan	6,000,000	KECAMATAN PEJAGOAN
7 01 01 2.06 06	Penyediaan Bahan Bacaan dan Peraturan Perundang-undangan	Jumlah jenis penyediaan bahan bacaan dan peraturan perundang-undangan				2 jenis	2 jenis	3,000,000	3,000,000	3,000,000	Kab. Kebumen, Pejagoan, Semua Kelurahan	Dana Transfer Umum-Dana Alokasi Umum	Memperkuat Stabilitas Polhukhankam Dan Transformasi Pelayanan Publik	1. Penerapan Tata Kelola Pemerintahan yang Terintegrasi melalui e-gov dan Peningkatan Kapabilitas Aparatur	Kantor Kecamatan Pejagoan	2 jenis	4,000,000	KECAMATAN PEJAGOAN
7 01 01 2.06 07	Penyediaan Bahan/Material	Jumlah bulan penyediaan alat tulis kantor				12 bulan	12 bulan	8,000,000	8,000,000	8,000,000	Kab. Kebumen, Pejagoan, Semua Kelurahan	Dana Transfer Umum-Dana Alokasi Umum	Memperkuat Stabilitas Polhukhankam Dan Transformasi Pelayanan Publik	1. Penerapan Tata Kelola Pemerintahan yang Terintegrasi melalui e-gov dan Peningkatan Kapabilitas Aparatur	Kantor Kecamatan Pejagoan	12 bulan	9,000,000	KECAMATAN PEJAGOAN
7 01 01 2.06 09	Penyelenggaraan Rapat Koordinasi dan Konsultasi SKPD	Jumlah bulan Penyelenggaraan Rapat-rapat Koordinasi dan Konsultasi Keluar Daerah				12 bulan	12 bulan	3,000,000	3,000,000	3,000,000	Kab. Kebumen, Pejagoan, Semua Kelurahan	Dana Transfer Umum-Dana Alokasi Umum	Memperkuat Stabilitas Polhukhankam Dan Transformasi Pelayanan Publik	1. Penerapan Tata Kelola Pemerintahan yang Terintegrasi melalui e-gov dan Peningkatan Kapabilitas Aparatur	Kantor Kecamatan Pejagoan	12 bulan	5,000,000	KECAMATAN PEJAGOAN
7 01 01 2.06 10	Penatausahaan Arsip Dinamis pada SKPD	Jumlah bulan fasiliatasi pengelolaan arsip				12 bulan	12 bulan	1,000,000	1,000,000	1,000,000	Kab. Kebumen, Pejagoan, Semua Kelurahan	Dana Transfer Umum-Dana Alokasi Umum	Memperkuat Stabilitas Polhukhankam Dan Transformasi Pelayanan Publik	1. Penerapan Tata Kelola Pemerintahan yang Terintegrasi melalui e-gov dan Peningkatan Kapabilitas Aparatur	Kantor Kecamatan Pejagoan	12 bulan	1,000,000	KECAMATAN PEJAGOAN
7 01 01 2.07	**Pengadaan Barang Milik Daerah Penunjang Urusan Pemerintah Daerah**	Jumlah unit pengadaan barang milik daerah Penunjang Urusan Pemerintahan Daerah	Unit		Unit	0 Unit	0 Unit	**0**	**0**	**10,000,000**						0 Unit	**50,000,000**	
7 01 01 2.07 02	Pengadaan Kendaraan Dinas Operasional atau Lapangan	Jumlah bulan unit pengadaan kendaraan dinas operasional atau lapanagan				0 Unit	0 Unit	0	0	0	Kab. Kebumen, Pejagoan, Semua Kelurahan	Dana Transfer Umum-Dana Alokasi Umum	Memperkuat Stabilitas Polhukhankam Dan Transformasi Pelayanan Publik	1. Penerapan Tata Kelola Pemerintahan yang Terintegrasi melalui e-gov dan Peningkatan Kapabilitas Aparatur	Kantor Kecamatan Pejagoan	0 Unit	25,000,000	KECAMATAN PEJAGOAN
7 01 01 2.07 06	Pengadaan Peralatan dan Mesin Lainnya	Jumlah bulan unit pengadaan peralatan dan mesin lainnya				0 Unit	0 Unit	0	0	0	Kab. Kebumen, Pejagoan, Semua Kelurahan	Dana Transfer Umum-Dana Alokasi Umum	Memperkuat Stabilitas Polhukhankam Dan Transformasi Pelayanan Publik	1. Penerapan Tata Kelola Pemerintahan yang Terintegrasi melalui e-gov dan	Kantor Kecamatan Pejagoan	0 Unit	15,000,000	KECAMATAN PEJAGOAN

Penetapan Perubahan Rencana Kerja Pemerintah Daerah (RKPD)
Kabupaten Kebumen
Tahun 2022

Kode	Urusan/ Bidang Urusan/ Program/ Kegiatan/ Sub Kegiatan	Indikator Program/ Kegiatan/ Sub Kegiatan	Target Akhir Periode RPJMD	Realisasi Capaian RKPD Tahun 2020	Prakiraan Capaian Target RKPD Tahun 2021	Capaian Kinerja dan Kerangka Pendanaan									Kelompok Sasaran	Prakiraan Maju Rencana Tahun 2023		Perangkat Daerah Penanggung Jawab
						Target 2022		Pagu Indikatif			Lokasi	Sumber Dana	Prioritas			Target	Pagu Indikatif	
						Semula	Menjadi	RKPD 2022	APBD 2022	RKPD 2022 Perubahan			Nasional	Daerah				
														Peningkatan Kapabilitas Aparatur				
7 01 01 2.07 10	Pengadaan Sarana dan Prasarana Gedung Kantor atau Bangunan Lainnya	Jumlah Unit Sarana dan Prasarana Gedung Kantor atau Bangunan Lainnya yang Disediakan null					1 Unit 0 null	0	0	10,000,000	Kab. Kebumen, Pejagoan, Semua Kelurahan	Dana Transfer Umum-Dana Alokasi Umum Dana Transfer Umum-Dana Alokasi Umum	Memperkuat Stabilitas Polhukhankam Dan Transformasi Pelayanan Publik	5. Peningkatan Kondusivitas Wilayah dan Mitigasi Bencana	Kantor Kecamatan Pejagoan	1 Unit 0 null	10,000,000	KECAMATAN PEJAGOAN
7 01 01 2.08	**Penyediaan Jasa Penunjang Urusan Pemerintahan Daerah**	Jumlah bulan penyediaan jasa penunjang urusan pemerintahan daerah	bulan		bulan	12 bulan	12 bulan	**37,000,000**	**37,000,000**	**37,000,000**						12 bulan	**39,200,000**	
7 01 01 2.08 01	Penyediaan Jasa Surat Menyurat	Jumlah bulan penyediaan jasa surat menyurat				12 Bulan	12 Bulan	1,000,000	1,000,000	1,000,000	Kab. Kebumen, Pejagoan, Semua Kelurahan	Dana Transfer Umum-Dana Alokasi Umum	Memperkuat Stabilitas Polhukhankam Dan Transformasi Pelayanan Publik	1. Penerapan Tata Kelola Pemerintahan yang Terintegrasi melalui e-gov dan Peningkatan Kapabilitas Aparatur	Kantor Kecamatan Pejagoan	12 Bulan	1,200,000	KECAMATAN PEJAGOAN
7 01 01 2.08 02	Penyediaan Jasa Komunikasi, Sumber Daya Air dan Listrik	Jumlah bulan penyediaan jasa komunikasi sumber daya air dan listrik				12 Bulan	12 Bulan	17,000,000	17,000,000	17,000,000	Kab. Kebumen, Pejagoan, Semua Kelurahan	Dana Transfer Umum-Dana Alokasi Umum	Memperkuat Stabilitas Polhukhankam Dan Transformasi Pelayanan Publik	1. Penerapan Tata Kelola Pemerintahan yang Terintegrasi melalui e-gov dan Peningkatan Kapabilitas Aparatur	Kantor Kecamatan Pejagoan	12 Bulan	18,000,000	KECAMATAN PEJAGOAN
7 01 01 2.08 04	Penyediaan Jasa Pelayanan Umum Kantor	Jumlah Bulan Penyediaan Jasa Kebersihan Kantor				12 Bulan	12 Bulan	19,000,000	19,000,000	19,000,000	Kab. Kebumen, Pejagoan, Semua Kelurahan	Dana Transfer Umum-Dana Alokasi Umum	Memperkuat Stabilitas Polhukhankam Dan Transformasi Pelayanan Publik	1. Penerapan Tata Kelola Pemerintahan yang Terintegrasi melalui e-gov dan Peningkatan Kapabilitas Aparatur	Kantor Kecamatan Pejagoan	12 Bulan	20,000,000	KECAMATAN PEJAGOAN
7 01 01 2.09	**Pemeliharaan Barang Milik Daerah Penunjang Urusan Pemerintahan Daerah**	Jumlah Unit Pemeliharaan Barang Milik Daerah Penunjang Urusan Pemerintahan Daerah	Unit		Unit	16 Unit	16 Unit	**56,920,000**	**56,920,000**	**56,920,000**						16 Unit	**83,000,000**	
7 01 01 2.09 02	Penyediaan Jasa Pemeliharaan, Biaya Pemeliharaan, Pajak, dan Perizinan Kendaraan Dinas Operasional atau Lapangan	Jumlah unit penyediaan jasa pemeliharaan dan perizinan kendaraan dinas/operasional				6 Unit	6 Unit	36,000,000	36,000,000	36,000,000	Kab. Kebumen, Pejagoan, Semua Kelurahan	Dana Transfer Umum-Dana Alokasi Umum	Memperkuat Stabilitas Polhukhankam Dan Transformasi Pelayanan Publik	1. Penerapan Tata Kelola Pemerintahan yang Terintegrasi melalui e-gov dan Peningkatan Kapabilitas Aparatur	Kantor Kecamatan Pejagoan	6 Unit	40,000,000	KECAMATAN PEJAGOAN
7 01 01 2.09 06	Pemeliharaan Peralatan dan Mesin Lainnya	Jumlah Unit Penyediaan Jasa Pemeliharaan dan Peralatan dan Mesin/Pemeliharaan Peralatan Kerja				8 Unit	8 Unit	2,500,000	2,500,000	2,500,000	Kab. Kebumen, Pejagoan, Semua Kelurahan	Dana Transfer Umum-Dana Alokasi Umum	Memperkuat Stabilitas Polhukhankam Dan Transformasi Pelayanan Publik	1. Penerapan Tata Kelola Pemerintahan yang Terintegrasi melalui e-gov dan Peningkatan Kapabilitas Aparatur	Kantor Kecamatan Pejagoan	8 Unit	6,000,000	KECAMATAN PEJAGOAN
7 01 01 2.09 09	Pemeliharaan/Rehabilitasi Gedung Kantor dan Bangunan Lainnya	Jumlah unit pemeliharaan rutin/berkala gedung kantor dan bangunan lainnya				2 Unit	2 Unit	18,420,000	18,420,000	18,420,000	Kab. Kebumen, Pejagoan, Semua	Dana Transfer Umum-Dana Alokasi	Memperkuat Stabilitas Polhukhankam Dan Transformasi	1. Penerapan Tata Kelola Pemerintahan yang Terintegrasi	Kantor Kecamatan Pejagoan	2 Unit	37,000,000	KECAMATAN PEJAGOAN

Penetapan Perubahan Rencana Kerja Pemerintah Daerah (RKPD)
Kabupaten Kebumen
Tahun 2022

Kode	Urusan/ Bidang Urusan/ Program/ Kegiatan/ Sub Kegiatan	Indikator Program/ Kegiatan/ Sub Kegiatan	Target Akhir Periode RPJMD	Realisasi Capaian RKPD Tahun 2020	Prakiraan Capaian Target RKPD Tahun 2021	Capaian Kinerja dan Kerangka Pendanaan									Kelompok Sasaran	Prakiraan Maju Rencana Tahun 2023		Perangkat Daerah Penanggung Jawab
						Target 2022		Pagu Indikatif			Lokasi	Sumber Dana	Prioritas			Target	Pagu Indikatif	
						Semula	Menjadi	RKPD 2022	APBD 2022	RKPD 2022 Perubahan			Nasional	Daerah				
											Kelurahan	Umum	Pelayanan Publik	melalui e-gov dan Peningkatan Kapabilitas Aparatur				
7 01 02	**PROGRAM PENYELENGGARAAN PEMERINTAHAN DAN PELAYANAN PUBLIK**	Indeks Kepuasan Masyarakat terhadap Pelayanan Publik Kecamatan	%		%	91 %	91 %	**65,000,000**	**65,000,000**	**65,000,000**						91 %	**65,000,000**	
7 01 02 2.04	**Pelaksanaan Urusan Pemerintahan yang Dilimpahkan kepada Camat**	Jumlah Urusan Pemerintahan yang Dilimpahkan kepada Camat	Jenis		Jenis	4 Jenis	4 Jenis	**65,000,000**	**65,000,000**	**65,000,000**						4 Jenis	**65,000,000**	
7 01 02 2.04 02	Pelaksanaan Urusan Pemerintahan yang terkait dengan Nonperizinan	Jumlah Pelayanan Non Perijinan yang Dilaksanakan				4 Jenis	4 Jenis	65,000,000	65,000,000	65,000,000	Kab. Kebumen, Semua Kecamatan, Semua Kelurahan	Dana Transfer Umum-Dana Alokasi Umum	Memperkuat Stabilitas Polhukhankam Dan Transformasi Pelayanan Publik	1. Penerapan Tata Kelola Pemerintahan yang Terintegrasi melalui e-gov dan Peningkatan Kapabilitas Aparatur 1. Penerapan Tata Kelola Pemerintahan yang Terintegrasi melalui e-gov dan Peningkatan Kapabilitas Aparatur	Kantor Kecamatan Pejagoan	4 Jenis	65,000,000	KECAMATAN PEJAGOAN
7 01 05	**PROGRAM PENYELENGGARAAN URUSAN PEMERINTAHAN UMUM**	Indeks Kondusivitas Kecamatan	%		%	100 %	100 %	**20,000,000**	**20,000,000**	**20,000,000**						100 %	**22,000,000**	
7 01 05 2.01	**Penyelenggaraan Urusan Pemerintahan Umum sesuai Penugasan Kepala Daerah**	Jumlah Kegiatan Penyelenggaraan Pemerintah Umum sesuai Penugasan Kepala Daerah	Kegiatan		Kegiatan	2 Kegiatan	2 Kegiatan	**20,000,000**	**20,000,000**	**20,000,000**						2 Kegiatan	**22,000,000**	
7 01 05 2.01 01	Pembinaan Wawasan Kebangsaan dan Ketahanan Nasional dalam rangka Memantapkan Pengamalan Pancasila, Pelaksanaan Undang-Undang Dasar Negara Republik Indonesia Tahun 1945, Pelestarian Bhinneka Tunggal Ika serta Pemertahanan dan Pemeliharaan Keutuhan Negara Kesatuan Republik Indonesia	Jumlah kegiatan dalam Rangka Pembinaan Wawasan Kebangsaan dan Ketahanan Nasional				2 Kegiartan	2 Kegiartan	20,000,000	20,000,000	20,000,000	Kab. Kebumen, Pejagoan, Semua Kelurahan	Dana Transfer Umum-Dana Alokasi Umum	Memperkuat Stabilitas Polhukhankam Dan Transformasi Pelayanan Publik	1. Penerapan Tata Kelola Pemerintahan yang Terintegrasi melalui e-gov dan Peningkatan Kapabilitas Aparatur 1. Penerapan Tata Kelola Pemerintahan yang Terintegrasi melalui e-gov dan Peningkatan Kapabilitas Aparatur	Kantor Kecamatan Pejagoan	2 Kegiartan	22,000,000	KECAMATAN PEJAGOAN
7 01 06	**PROGRAM PEMBINAAN DAN PENGAWASAN PEMERINTAHAN DESA**	Persentase Desa dengan Indeks Desa Membangun Kategori Maju dan Mandiri	%		%	24,05 %	24,05 %	**128,500,000**	**128,500,000**	**128,500,000**						24,05 %	**135,000,000**	
7 01 06 2.01	**Fasilitasi, Rekomendasi dan Koordinasi Pembinaan dan**	Jumlah Fasilitasi, Rekomendasi dan Koordinasi Pembinaan	Kegiatan		Kegiatan	6 Kegiatan	6 Kegiatan	**128,500,000**	**128,500,000**	**128,500,000**						6 Kegiatan	**135,000,000**	

Penetapan Perubahan Rencana Kerja Pemerintah Daerah (RKPD)
Kabupaten Kebumen
Tahun 2022

Kode	Urusan/ Bidang Urusan/ Program/ Kegiatan/ Sub Kegiatan	Indikator Program/ Kegiatan/ Sub Kegiatan	Target Akhir Periode RPJMD	Realisasi Capaian RKPD Tahun 2020	Prakiraan Capaian Target RKPD Tahun 2021	Capaian Kinerja dan Kerangka Pendanaan									Kelompok Sasaran	Prakiraan Maju Rencana Tahun 2023		Perangkat Daerah Penanggung Jawab
						Target 2022		Pagu Indikatif			Lokasi	Sumber Dana	Prioritas			Target	Pagu Indikatif	
						Semula	Menjadi	RKPD 2022	APBD 2022	RKPD 2022 Perubahan			Nasional	Daerah				
	Pengawasan Pemerintahan Desa	dan Pengawasan Pemerintahan																
7 01 06 2.01 03	Fasilitasi Pengelolaan Keuangan Desa dan Pendayagunaan Aset Desa	Jumlah desa yang terfasilitasi pengelolaan keuangan desa dan pendayagunaan aet desa				13 Desa	13 Desa	28,000,000	28,000,000	28,000,000	Kab. Kebumen, Pejagoan, Semua Kelurahan	Dana Transfer Umum-Dana Alokasi Umum	Memperkuat Stabilitas Polhukhankam Dan Transformasi Pelayanan Publik	1. Penerapan Tata Kelola Pemerintahan yang Terintegrasi melalui e-gov dan Peningkatan Kapabilitas Aparatur 1. Penerapan Tata Kelola Pemerintahan yang Terintegrasi melalui e-gov dan Peningkatan Kapabilitas Aparatur	Desa Se-Kecamatan Pejagoan	13 Desa	29,000,000	KECAMATAN PEJAGOAN
7 01 06 2.01 09	Fasilitasi Sinkronisasi Perencanaan Pembangunan Daerah dengan Pembangunan Desa	Jumlah dokumen sinkronisasi perencanaan pembangunan daerah dengan pembangunan desa				2 Dokumen	2 Dokumen	23,000,000	23,000,000	23,000,000	Kab. Kebumen, Pejagoan, Semua Kelurahan	Dana Transfer Umum-Dana Alokasi Umum	Memperkuat Stabilitas Polhukhankam Dan Transformasi Pelayanan Publik	1. Penerapan Tata Kelola Pemerintahan yang Terintegrasi melalui e-gov dan Peningkatan Kapabilitas Aparatur 1. Penerapan Tata Kelola Pemerintahan yang Terintegrasi melalui e-gov dan Peningkatan Kapabilitas Aparatur	Desa Se-Kecamatan Pejagoan	2 Dokumen	24,000,000	KECAMATAN PEJAGOAN
7 01 06 2.01 11	Fasilitasi Penyelenggaraan Ketenteraman dan Ketertiban Umum	Jumlah fasilitasi penyelenggaraan ketentraman dan ketertiban umum				1 Kali	1 Kali	17,500,000	17,500,000	17,500,000	Kab. Kebumen, Pejagoan, Semua Kelurahan	Dana Transfer Umum-Dana Alokasi Umum	Memperkuat Stabilitas Polhukhankam Dan Transformasi Pelayanan Publik	1. Penerapan Tata Kelola Pemerintahan yang Terintegrasi melalui e-gov dan Peningkatan Kapabilitas Aparatur	Desa Se-Kecamatan Pejagoan	1 Kali	18,000,000	KECAMATAN PEJAGOAN
7 01 06 2.01 13	Fasilitasi Penyusunan Perencanaan Pembangunan Partisipatif	Jumlah kegiatan fasilitasi musrenbangdes dan musrenbangcam				2 kegiatan	2 kegiatan	20,000,000	20,000,000	20,000,000	Kab. Kebumen, Pejagoan, Semua Kelurahan	Dana Transfer Umum-Dana Alokasi Umum	Memperkuat Stabilitas Polhukhankam Dan Transformasi Pelayanan Publik	1. Penerapan Tata Kelola Pemerintahan yang Terintegrasi melalui e-gov dan Peningkatan Kapabilitas Aparatur	Desa Se-Kecamatan Pejagoan	2 kegiatan	21,000,000	KECAMATAN PEJAGOAN
7 01 06 2.01 16	Fasilitasi Penyusunan Program dan Pelaksanaan Pemberdayaan Masyarakat Desa	Jumlah Kegiatan Pemberdayaan Masyarakat Desa (Pembinaan PKK, kepemudaan, uks, bumdes, sosmas)				5 kegiatan	5 kegiatan	20,000,000	20,000,000	20,000,000	Kab. Kebumen, Pejagoan, Semua Kelurahan	Dana Transfer Umum-Dana Alokasi Umum	Memperkuat Stabilitas Polhukhankam Dan Transformasi Pelayanan Publik	1. Penerapan Tata Kelola Pemerintahan yang Terintegrasi melalui e-gov dan Peningkatan Kapabilitas Aparatur	Desa Se-Kecamatan Pejagoan	5 kegiatan	22,000,000	KECAMATAN PEJAGOAN
7 01 06 2.01 17	Koordinasi Pendampingan Desa di Wilayahnya	Jumlah fasilitasi kegiatan penanggulangan kemiskinan (sembako dan TKP2KDes)				2 kegiatan	2 kegiatan	20,000,000	20,000,000	20,000,000	Kab. Kebumen, Pejagoan, Semua Kelurahan	Dana Transfer Umum-Dana Alokasi Umum	Memperkuat Stabilitas Polhukhankam Dan Transformasi Pelayanan Publik	1. Penerapan Tata Kelola Pemerintahan yang Terintegrasi melalui e-gov dan Peningkatan Kapabilitas Aparatur	Desa Se-Kecamatan Pejagoan	2 kegiatan	21,000,000	KECAMATAN PEJAGOAN
					TOTAL			**1,846,210,000**	**1,846,210,000**	**2,224,729,000**							**2,044,200,000**	

Penetapan Perubahan Rencana Kerja Pemerintah Daerah (RKPD)
Kabupaten Kebumen
Tahun 2022

Kode					Urusan/ Bidang Urusan/ Program/ Kegiatan/ Sub Kegiatan	Indikator Program/ Kegiatan/ Sub Kegiatan	Target Akhir Periode RPJMD	Realisasi Capaian RKPD Tahun 2020	Prakiraan Capaian Target RKPD Tahun 2021	Capaian Kinerja dan Kerangka Pendanaan								Kelompok Sasaran	Prakiraan Maju Rencana Tahun 2023		Perangkat Daerah Penanggung Jawab
										Target 2022		Pagu Indikatif			Lokasi	Sumber Dana	Prioritas			Target	Pagu Indikatif	
										Semula	Menjadi	RKPD 2022	APBD 2022	RKPD 2022 Perubahan			Nasional	Daerah				
7					**UNSUR KEWILAYAHAN**																	
7	**01**				**KECAMATAN**							**1,863,489,000**	**1,863,489,000**	**2,195,673,000**							**2,145,709,000**	
7	**01**	**01**			**PROGRAM PENUNJANG URUSAN PEMERINTAHAN DAERAH KABUPATEN/KOTA**	Cakupan Pelayanan Penunjangan Urusan Pemerintahan Daerah	%		%	100 %	100 %	**1,709,989,000**	**1,709,989,000**	**2,042,173,000**							100 %	**1,931,609,000**	
7	**01**	**01**	2.01		**Perencanaan, Penganggaran, dan Evaluasi Kinerja Perangkat Daerah**	Jumlah dokumen perencanaan dan evaluasi kinerja perangkat daerah	dokumen		dokumen	11 dokumen	11 dokumen	**10,900,000**	**10,900,000**	**10,900,000**							11 dokumen	**14,500,000**	
7	01	01	2.01	01	Penyusunan Dokumen Perencanaan Perangkat Daerah	Jumlah dokumen renstra dan renja yang disusun (Renstra, Renja, RKA, DPA, DPPA, RKAP,Renstra 2026)				5 Dokumen	5 Dokumen	7,400,000	7,400,000	7,400,000	Kab. Kebumen, Sruweng, Semua Kelurahan	Dana Transfer Umum-Dana Alokasi Umum	Memperkuat Stabilitas Polhukhankam Dan Transformasi Pelayanan Publik	1. Penerapan Tata Kelola Pemerintahan yang Terintegrasi melalui e-gov dan Peningkatan Kapabilitas Aparatur	Kantor Kecamatan Sruweng	5 Dokumen	9,500,000	KECAMATAN SRUWENG
7	01	01	2.01	07	Evaluasi Kinerja Perangkat Daerah	Jumlah Dokumen Evaluasi Perangkat Daerah yang disusun (LKjIP, SAKIP, LAKIP, LKPJ, LPPD, Dalev, SPIP)				6 Dokumen	6 Dokumen	3,500,000	3,500,000	3,500,000	Kab. Kebumen, Sruweng, Semua Kelurahan	Dana Transfer Umum-Dana Alokasi Umum	Memperkuat Stabilitas Polhukhankam Dan Transformasi Pelayanan Publik	1. Penerapan Tata Kelola Pemerintahan yang Terintegrasi melalui e-gov dan Peningkatan Kapabilitas Aparatur	Kantor Kecamatan Sruweng	6 Dokumen	5,000,000	KECAMATAN SRUWENG
7	**01**	**01**	2.02		**Administrasi Keuangan Perangkat Daerah**	Jumlah bulan administrai keuangan perangkat daerah	bulan		bulan	12 bulan	12 bulan	**1,566,071,000**	**1,566,071,000**	**1,888,255,000**							12 bulan	**1,654,669,000**	
7	01	01	2.02	01	Penyediaan Gaji dan Tunjangan ASN	Jumlah ASN yang mendapatkan Gaji dan Tunjangan dan jumlah ASN yang mendapatkan Tamsil				19 orang	19 orang	1,556,071,000	1,556,071,000	1,878,255,000	Semua Kab/Kota, Semua Kecamatan, Semua Kelurahan	Dana Transfer Umum-Dana Alokasi Umum	Memperkuat Stabilitas Polhukhankam Dan Transformasi Pelayanan Publik	1. Penerapan Tata Kelola Pemerintahan yang Terintegrasi melalui e-gov dan Peningkatan Kapabilitas Aparatur	ASN Kecamatan Sruweng	19 orang	1,639,669,000	KECAMATAN SRUWENG
7	01	01	2.02	03	Pelaksanaan Penatausahaan dan Pengujian/Verifikasi Keuangan SKPD	Jumlah Dokumen pengelola administrasi keuangan (TU,GU,LS,UP)				4 dokumen	4 dokumen	10,000,000	10,000,000	10,000,000	Kab. Kebumen, Sruweng, Semua Kelurahan	Dana Transfer Umum-Dana Alokasi Umum	Memperkuat Stabilitas Polhukhankam Dan Transformasi Pelayanan Publik	1. Penerapan Tata Kelola Pemerintahan yang Terintegrasi melalui e-gov dan Peningkatan Kapabilitas Aparatur	ASN Kecamatan Sruweng	4 dokumen	15,000,000	KECAMATAN SRUWENG
7	**01**	**01**	2.06		**Administrasi Umum Perangkat Daerah**	Jumlah Bulan Penyediaan Kegiatan Administrasi Umum Perangkat Daerah	bulan		bulan	12 bulan	12 bulan	**41,008,000**	**41,008,000**	**41,008,000**							12 bulan	**41,940,000**	
7	01	01	2.06	01	Penyediaan Komponen Instalasi Listrik/Penerangan Bangunan Kantor	Jumlah Jenis penyediaan komponen instalasi listrik/penerangan bangunan kantor				4 jenis	4 jenis	4,500,000	4,500,000	4,500,000	Kab. Kebumen, Sruweng, Semua Kelurahan	Dana Transfer Umum-Dana Alokasi Umum	Memperkuat Stabilitas Polhukhankam Dan Transformasi Pelayanan Publik	1. Penerapan Tata Kelola Pemerintahan yang Terintegrasi melalui e-gov dan Peningkatan Kapabilitas Aparatur	Kantor Kecamatan Sruweng	4 jenis	4,500,000	KECAMATAN SRUWENG
7	01	01	2.06	04	Penyediaan Bahan Logistik Kantor	Jumlah bulan penyediaan makanan dan minuman rapat				12 bulan	12 bulan	15,000,000	15,000,000	15,000,000	Kab. Kebumen, Sruweng, Semua Kelurahan	Dana Transfer Umum-Dana Alokasi Umum	Memperkuat Stabilitas Polhukhankam Dan Transformasi Pelayanan Publik	1. Penerapan Tata Kelola Pemerintahan yang Terintegrasi melalui e-gov dan Peningkatan Kapabilitas	Kantor Kecamatan Sruweng	12 bulan	15,000,000	KECAMATAN SRUWENG

Penetapan Perubahan Rencana Kerja Pemerintah Daerah (RKPD)
Kabupaten Kebumen
Tahun 2022

Kode	Urusan/ Bidang Urusan/ Program/ Kegiatan/ Sub Kegiatan	Indikator Program/ Kegiatan/ Sub Kegiatan	Target Akhir Periode RPJMD	Realisasi Capaian RKPD Tahun 2020	Prakiraan Capaian Target RKPD Tahun 2021	Capaian Kinerja dan Kerangka Pendanaan									Kelompok Sasaran	Prakiraan Maju Rencana Tahun 2023		Perangkat Daerah Penanggung Jawab
						Target 2022		Pagu Indikatif			Lokasi	Sumber Dana	Prioritas			Target	Pagu Indikatif	
						Semula	Menjadi	RKPD 2022	APBD 2022	RKPD 2022 Perubahan			Nasional	Daerah				
														Aparatur				
7 01 01 2.06 05	Penyediaan Barang Cetakan dan Penggandaan	Jumlah bulan penyediaan barang cetakan dan penggandaan				12 bulan	12 bulan	7,000,000	7,000,000	7,000,000	Kab. Kebumen, Sruweng, Semua Kelurahan	Dana Transfer Umum-Dana Alokasi Umum	Memperkuat Stabilitas Polhukhankam Dan Transformasi Pelayanan Publik	1. Penerapan Tata Kelola Pemerintahan yang Terintegrasi melalui e-gov dan Peningkatan Kapabilitas Aparatur	Kantor Kecamatan Sruweng	12 bulan	7,000,000	KECAMATAN SRUWENG
7 01 01 2.06 06	Penyediaan Bahan Bacaan dan Peraturan Perundang-undangan	Jumlah Bulan Penyediaan Bahan bacaan dan peraturan perundang-undangan (Suara Merdeka, Kebumen Expres dan Tabloid)				12 bulan	12 bulan	1,440,000	1,440,000	1,440,000	Kab. Kebumen, Sruweng, Semua Kelurahan	Dana Transfer Umum-Dana Alokasi Umum	Memperkuat Stabilitas Polhukhankam Dan Transformasi Pelayanan Publik	1. Penerapan Tata Kelola Pemerintahan yang Terintegrasi melalui e-gov dan Peningkatan Kapabilitas Aparatur	Kantor Kecamatan Sruweng	12 bulan	1,440,000	KECAMATAN SRUWENG
7 01 01 2.06 07	Penyediaan Bahan/Material	Jumlah bulan penyediaan alat tulis kantor				12 bulan	12 bulan	8,568,000	8,568,000	8,568,000	Kab. Kebumen, Sruweng, Semua Kelurahan	Dana Transfer Umum-Dana Alokasi Umum	Memperkuat Stabilitas Polhukhankam Dan Transformasi Pelayanan Publik	1. Penerapan Tata Kelola Pemerintahan yang Terintegrasi melalui e-gov dan Peningkatan Kapabilitas Aparatur	Kantor Kecamatan Sruweng	12 bulan	8,000,000	KECAMATAN SRUWENG
7 01 01 2.06 09	Penyelenggaraan Rapat Koordinasi dan Konsultasi SKPD	Jumlah bulan rapat-rapat dan konsultasi ke luar daerah				12 bulan	12 bulan	2,500,000	2,500,000	2,500,000	Kab. Kebumen, Sruweng, Semua Kelurahan	Dana Transfer Umum-Dana Alokasi Umum	Memperkuat Stabilitas Polhukhankam Dan Transformasi Pelayanan Publik	1. Penerapan Tata Kelola Pemerintahan yang Terintegrasi melalui e-gov dan Peningkatan Kapabilitas Aparatur	Kantor Kecamatan Sruweng	12 bulan	4,000,000	KECAMATAN SRUWENG
7 01 01 2.06 10	Penatausahaan Arsip Dinamis pada SKPD	Jumlah bulan penatausahaan arsip dinamis				12 bulan	12 bulan	2,000,000	2,000,000	2,000,000	Kab. Kebumen, Sruweng, Semua Kelurahan	Dana Transfer Umum-Dana Alokasi Umum	Memperkuat Stabilitas Polhukhankam Dan Transformasi Pelayanan Publik	1. Penerapan Tata Kelola Pemerintahan yang Terintegrasi melalui e-gov dan Peningkatan Kapabilitas Aparatur	Kantor Kecamatan Sruweng	12 bulan	2,000,000	KECAMATAN SRUWENG
7 01 01 2.07	**Pengadaan Barang Milik Daerah Penunjang Urusan Pemerintah Daerah**	Jumlah unit Pengadaan Barang Milik Daerah Penunjang Urusan Pemerintah Daerah	Unit		Unit	0 Unit	0 Unit	**0**	**0**	**10,000,000**						0 Unit	**95,000,000**	
7 01 01 2.07 02	Pengadaan Kendaraan Dinas Operasional atau Lapangan	Jumlah pengadaan Kendaraan Dinas Operasional				0 unit	0 unit	0	0	0	Kab. Kebumen, Sruweng, Semua Kelurahan	Dana Transfer Umum-Dana Alokasi Umum	Memperkuat Stabilitas Polhukhankam Dan Transformasi Pelayanan Publik	1. Penerapan Tata Kelola Pemerintahan yang Terintegrasi melalui e-gov dan Peningkatan Kapabilitas Aparatur	Kantor Kecamatan Sruweng	0 unit	45,000,000	KECAMATAN SRUWENG
7 01 01 2.07 05	Pengadaan Mebel	Jumlah unit pengadaan mebeleur (kursi rapat dan Rak Arsip)				0 unit	0 unit	0	0	0	Kab. Kebumen, Sruweng, Semua Kelurahan	Dana Transfer Umum-Dana Alokasi Umum	Memperkuat Stabilitas Polhukhankam Dan Transformasi Pelayanan Publik	1. Penerapan Tata Kelola Pemerintahan yang Terintegrasi melalui e-gov dan Peningkatan Kapabilitas Aparatur	Kantor Kecamatan Sruweng	0 unit	20,000,000	KECAMATAN SRUWENG
7 01 01 2.07 06	Pengadaan Peralatan dan Mesin Lainnya	Jumlah unit Pengadaan Peralatan dan Mesin Lainnya (Komputer, Printer, Kipas Angin /Blower dan Sound Syistem Portable)				0 unit	0 unit	0	0	0	Kab. Kebumen, Sruweng, Semua Kelurahan	Dana Transfer Umum-Dana Alokasi Umum	Memperkuat Stabilitas Polhukhankam Dan Transformasi Pelayanan Publik	1. Penerapan Tata Kelola Pemerintahan yang Terintegrasi melalui e-gov dan Peningkatan	Kantor Kecamatan Sruweng	0 unit	15,000,000	KECAMATAN SRUWENG

Penetapan Perubahan Rencana Kerja Pemerintah Daerah (RKPD)
Kabupaten Kebumen
Tahun 2022

Kode	Urusan/ Bidang Urusan/ Program/ Kegiatan/ Sub Kegiatan	Indikator Program/ Kegiatan/ Sub Kegiatan	Target Akhir Periode RPJMD	Realisasi Capaian RKPD Tahun 2020	Prakiraan Capaian Target RKPD Tahun 2021	Capaian Kinerja dan Kerangka Pendanaan									Kelompok Sasaran	Prakiraan Maju Rencana Tahun 2023		Perangkat Daerah Penanggung Jawab
						Target 2022		Pagu Indikatif			Lokasi	Sumber Dana	Prioritas			Target	Pagu Indikatif	
						Semula	Menjadi	RKPD 2022	APBD 2022	RKPD 2022 Perubahan			Nasional	Daerah				
														Kapabilitas Aparatur				
7 01 01 2.07 10	Pengadaan Sarana dan Prasarana Gedung Kantor atau Bangunan Lainnya	Jumlah unit Pengadaan Sarana dan Prasaran Gedung Kantor atau Bangunan lainnya				0 uni	0 uni	0	0	10,000,000	Kab. Kebumen, Sruweng, Semua Kelurahan	Dana Transfer Umum-Dana Alokasi Umum	Memperkuat Stabilitas Polhukhankam Dan Transformasi Pelayanan Publik	1. Penerapan Tata Kelola Pemerintahan yang Terintegrasi melalui e-gov dan Peningkatan Kapabilitas Aparatur	Kantor Kecamatan Sruweng	0 uni	15,000,000	KECAMATAN SRUWENG
7 01 01 2.08	**Penyediaan Jasa Penunjang Urusan Pemerintahan Daerah**	Jumlah bulan Penyediaan Jasa Penunjang Pemerintahan Daerah	Bulan		Bulan	12 Bulan	12 Bulan	**66,460,000**	**66,460,000**	**66,460,000**						12 Bulan	**71,500,000**	
7 01 01 2.08 01	Penyediaan Jasa Surat Menyurat	Jumlah bulan penyediaan jasa surat menyurat				12 bulan	12 bulan	1,000,000	1,000,000	1,000,000	Semua Kab/Kota, Semua Kecamatan, Semua Kelurahan	Dana Transfer Umum-Dana Alokasi Umum	Memperkuat Stabilitas Polhukhankam Dan Transformasi Pelayanan Publik	1. Penerapan Tata Kelola Pemerintahan yang Terintegrasi melalui e-gov dan Peningkatan Kapabilitas Aparatur	Kantor Kecamatan Sruweng	12 bulan	3,000,000	KECAMATAN SRUWENG
7 01 01 2.08 02	Penyediaan Jasa Komunikasi, Sumber Daya Air dan Listrik	Jumlah bulan penyediaan jasa komunikasi sumber daya air dan listriik				12 bulan	12 bulan	26,960,000	26,960,000	26,960,000	Kab. Kebumen, Sruweng, Semua Kelurahan	Dana Transfer Umum-Dana Alokasi Umum	Memperkuat Stabilitas Polhukhankam Dan Transformasi Pelayanan Publik	1. Penerapan Tata Kelola Pemerintahan yang Terintegrasi melalui e-gov dan Peningkatan Kapabilitas Aparatur	Kantor Kecamatan Sruweng	12 bulan	30,000,000	KECAMATAN SRUWENG
7 01 01 2.08 04	Penyediaan Jasa Pelayanan Umum Kantor	Jumlah bulan penyediaan jasa kebersihan kantor				12 bulan	12 bulan	38,500,000	38,500,000	38,500,000	Kab. Kebumen, Sruweng, Semua Kelurahan	Dana Transfer Umum-Dana Alokasi Umum	Memperkuat Stabilitas Polhukhankam Dan Transformasi Pelayanan Publik	1. Penerapan Tata Kelola Pemerintahan yang Terintegrasi melalui e-gov dan Peningkatan Kapabilitas Aparatur	Kantor Kecamatan Sruweng	12 bulan	38,500,000	KECAMATAN SRUWENG
7 01 01 2.09	**Pemeliharaan Barang Milik Daerah Penunjang Urusan Pemerintahan Daerah**	Jumlah Unit Pemeliharan Barang Milik Daerah	unit		unit	24 unit	24 unit	**25,550,000**	**25,550,000**	**25,550,000**						24 unit	**54,000,000**	
7 01 01 2.09 02	Penyediaan Jasa Pemeliharaan, Biaya Pemeliharaan, Pajak, dan Perizinan Kendaraan Dinas Operasional atau Lapangan	Jumlah unit penyediaan jasa pemeliharaan dan perizinan kendaraan dinas/operasional				11 unit	11 unit	15,000,000	15,000,000	15,000,000	Kab. Kebumen, Sruweng, Semua Kelurahan	Dana Transfer Umum-Dana Alokasi Umum	Memperkuat Stabilitas Polhukhankam Dan Transformasi Pelayanan Publik	5. Peningkatan Kondusivitas Wilayah dan Mitigasi Bencana	Kantor Kecamatan Sruweng	11 unit	20,000,000	KECAMATAN SRUWENG
7 01 01 2.09 05	Pemeliharaan Mebel	Jumlah unit pemeliharaan rutin/berkala mebeler				1 unit	1 unit	3,000,000	3,000,000	3,000,000	Kab. Kebumen, Sruweng, Semua Kelurahan	Dana Transfer Umum-Dana Alokasi Umum	Memperkuat Stabilitas Polhukhankam Dan Transformasi Pelayanan Publik	1. Penerapan Tata Kelola Pemerintahan yang Terintegrasi melalui e-gov dan Peningkatan Kapabilitas Aparatur	Kantor Kecamatan Sruweng	1 unit	3,000,000	KECAMATAN SRUWENG
7 01 01 2.09 06	Pemeliharaan Peralatan dan Mesin Lainnya	Jumlah unit pemeliharaan peralatan dan mesin lainnya				10 unit	10 unit	2,500,000	2,500,000	2,500,000	Kab. Kebumen, Sruweng, Semua Kelurahan	Dana Transfer Umum-Dana Alokasi Umum	Memperkuat Stabilitas Polhukhankam Dan Transformasi Pelayanan Publik	1. Penerapan Tata Kelola Pemerintahan yang Terintegrasi melalui e-gov dan Peningkatan Kapabilitas Aparatur	Kantor Kecamatan Sruweng	10 unit	6,000,000	KECAMATAN SRUWENG

Penetapan Perubahan Rencana Kerja Pemerintah Daerah (RKPD)
Kabupaten Kebumen
Tahun 2022

Kode	Urusan/ Bidang Urusan/ Program/ Kegiatan/ Sub Kegiatan	Indikator Program/ Kegiatan/ Sub Kegiatan	Target Akhir Periode RPJMD	Realisasi Capaian RKPD Tahun 2020	Prakiraan Capaian Target RKPD Tahun 2021	Capaian Kinerja dan Kerangka Pendanaan									Kelompok Sasaran	Prakiraan Maju Rencana Tahun 2023		Perangkat Daerah Penanggung Jawab
						Target 2022		Pagu Indikatif			Lokasi	Sumber Dana	Prioritas			Target	Pagu Indikatif	
						Semula	Menjadi	RKPD 2022	APBD 2022	RKPD 2022 Perubahan			Nasional	Daerah				
7 01 01 2.09 09	Pemeliharaan/Rehabilitasi Gedung Kantor dan Bangunan Lainnya	Jumlah unit pemeliharaan/rehabilitasi gedung kantor dan banguinan lainnya				2 unit	2 unit	5,050,000	5,050,000	5,050,000	Kab. Kebumen, Sruweng, Semua Kelurahan	Dana Transfer Umum-Dana Alokasi Umum	Memperkuat Stabilitas Polhukhankam Dan Transformasi Pelayanan Publik	1. Penerapan Tata Kelola Pemerintahan yang Terintegrasi melalui e-gov dan Peningkatan Kapabilitas Aparatur	Kantor Kecamatan Sruweng	2 unit	25,000,000	KECAMATAN SRUWENG
7 01 02	**PROGRAM PENYELENGGARAAN PEMERINTAHAN DAN PELAYANAN PUBLIK**	Indeks Kepuasan Masyarakat terhadap Pelayanan Publik Kecamatan	%		%	100 %	100 %	**45,500,000**	**45,500,000**	**45,500,000**						100 %	**50,000,000**	
7 01 02 2.04	**Pelaksanaan Urusan Pemerintahan yang Dilimpahkan kepada Camat**	Jumlah urusan pemerintahan yang dilimpahkan kepada camat	Jenis		Jenis	9 Jenis	9 Jenis	**45,500,000**	**45,500,000**	**45,500,000**						9 Jenis	**50,000,000**	
7 01 02 2.04 02	Pelaksanaan Urusan Pemerintahan yang terkait dengan Nonperizinan	Jumlah jenis pelayanan perijinan yang dilaksanakan (KTP, KK, Kartu Kelahiran, Surat Kematian, Pindah Datang, Rekom SKCK, Ijin Keramaian, KIA, Legalisasi Umum)				9 Jenis	9 Jenis	45,500,000	45,500,000	45,500,000	Kab. Kebumen, Sruweng, Semua Kelurahan	Dana Transfer Umum-Dana Alokasi Umum	Memperkuat Stabilitas Polhukhankam Dan Transformasi Pelayanan Publik	5. Peningkatan Kondusivitas Wilayah dan Mitigasi Bencana	Kantor Kecamatan Sruweng	9 Jenis	50,000,000	KECAMATAN SRUWENG
7 01 05	**PROGRAM PENYELENGGARAAN URUSAN PEMERINTAHAN UMUM**	Indeks Kondusivitas Kecamatan	%		%	100 %	100 %	**16,000,000**	**16,000,000**	**16,000,000**						100 %	**19,000,000**	
7 01 05 2.01	**Penyelenggaraan Urusan Pemerintahan Umum sesuai Penugasan Kepala Daerah**	Jumlah Kegiatan Penyelenggaraan Urusan Pemerintahan Umum sesuai Penugasan Kepala Daerah	kegiatan		kegiatan	2 kegiatan	2 kegiatan	**16,000,000**	**16,000,000**	**16,000,000**						2 kegiatan	**19,000,000**	
7 01 05 2.01 01	Pembinaan Wawasan Kebangsaan dan Ketahanan Nasional dalam rangka Memantapkan Pengamalan Pancasila, Pelaksanaan Undang-Undang Dasar Negara Republik Indonesia Tahun 1945, Pelestarian Bhinneka Tunggal Ika serta Pemertahanan dan Pemeliharaan Keutuhan Negara Kesatuan Republik Indonesia	Jumlah kegiatan dalam rangka HUT RI, (Hari Jadi, Karnaval, Resepsi HUT RI)				2 kegiatan	2 kegiatan	16,000,000	16,000,000	16,000,000	Kab. Kebumen, Sruweng, Semua Kelurahan	Dana Transfer Umum-Dana Alokasi Umum	Memperkuat Stabilitas Polhukhankam Dan Transformasi Pelayanan Publik	1. Penerapan Tata Kelola Pemerintahan yang Terintegrasi melalui e-gov dan Peningkatan Kapabilitas Aparatur	Kantor Kecamatan Sruweng	2 kegiatan	19,000,000	KECAMATAN SRUWENG
7 01 06	**PROGRAM PEMBINAAN DAN PENGAWASAN PEMERINTAHAN DESA**	Persentase Desa dengan Indeks Desa Membangun Kategori Maju dan Mandiri	%		%	24,05 %	24,05 %	**92,000,000**	**92,000,000**	**92,000,000**						24,05 %	**145,100,000**	
7 01 06 2.01	**Fasilitasi, Rekomendasi dan Koordinasi Pembinaan dan Pengawasan Pemerintahan Desa**	Jumlah Fasilitasi, Rekomendasi dan Koordinasi Pembinaan dan Pengawasan Pemerintahan Desa	kegiatan		kegiatan	6 kegiatan	6 kegiatan	**92,000,000**	**92,000,000**	**92,000,000**						6 kegiatan	**145,100,000**	

Penetapan Perubahan Rencana Kerja Pemerintah Daerah (RKPD)
Kabupaten Kebumen
Tahun 2022

Kode	Urusan/ Bidang Urusan/ Program/ Kegiatan/ Sub Kegiatan	Indikator Program/ Kegiatan/ Sub Kegiatan	Target Akhir Periode RPJMD	Realisasi Capaian RKPD Tahun 2020	Prakiraan Capaian Target RKPD Tahun 2021	Capaian Kinerja dan Kerangka Pendanaan									Kelompok Sasaran	Prakiraan Maju Rencana Tahun 2023		Perangkat Daerah Penanggung Jawab
						Target 2022		Pagu Indikatif			Lokasi	Sumber Dana	Prioritas			Target	Pagu Indikatif	
						Semula	Menjadi	RKPD 2022	APBD 2022	RKPD 2022 Perubahan			Nasional	Daerah				
7 01 06 2.01 03	Fasilitasi Pengelolaan Keuangan Desa dan Pendayagunaan Aset Desa	Jumlah desa yang terfasilitasi pengelolaan keuangan desa dan penfdayagunaan aset desa				21 desa	21 desa	14,000,000	14,000,000	14,000,000	Kab. Kebumen, Sruweng, Semua Kelurahan	Dana Transfer Umum-Dana Alokasi Umum	Memperkuat Stabilitas Polhukhankam Dan Transformasi Pelayanan Publik	1. Penerapan Tata Kelola Pemerintahan yang Terintegrasi melalui e-gov dan Peningkatan Kapabilitas Aparatur	Kantor Kecamatan Sruweng	21 desa	24,000,000	KECAMATAN SRUWENG
7 01 06 2.01 06	Fasilitasi Pelaksanaan Pemilihan Kepala Desa	Jumlah desa yang terfasilitasi pelaksaan pemilihankepala desa				0 desa	0 desa	0	0	0	Kab. Kebumen, Sruweng, Semua Kelurahan	Dana Transfer Umum-Dana Alokasi Umum	Memperkuat Stabilitas Polhukhankam Dan Transformasi Pelayanan Publik	1. Penerapan Tata Kelola Pemerintahan yang Terintegrasi melalui e-gov dan Peningkatan Kapabilitas Aparatur	Kantor Kecamatan Sruweng	0 desa	15,000,000	KECAMATAN SRUWENG
7 01 06 2.01 08	Rekomendasi Pengangkatan dan Pemberhentian Perangkat Desa	Jumlah desa yang terfasilitasi pengankatan dan pemberhentian kepala desa				0 desa	0 desa	0	0	0	Kab. Kebumen, Sruweng, Semua Kelurahan	Dana Transfer Umum-Dana Alokasi Umum	Memperkuat Stabilitas Polhukhankam Dan Transformasi Pelayanan Publik	1. Penerapan Tata Kelola Pemerintahan yang Terintegrasi melalui e-gov dan Peningkatan Kapabilitas Aparatur	Kantor Kecamatan Sruweng	0 desa	15,000,000	KECAMATAN SRUWENG
7 01 06 2.01 09	Fasilitasi Sinkronisasi Perencanaan Pembangunan Daerah dengan Pembangunan Desa	Jumlah dokumen sinkronisasi percepatan pembangunan daerah dengan pembangunan desa (profil dan IPMD)				2 dokumen	2 dokumen	7,000,000	7,000,000	7,000,000	Kab. Kebumen, Sruweng, Semua Kelurahan	Dana Transfer Umum-Dana Alokasi Umum	Memperkuat Stabilitas Polhukhankam Dan Transformasi Pelayanan Publik	1. Penerapan Tata Kelola Pemerintahan yang Terintegrasi melalui e-gov dan Peningkatan Kapabilitas Aparatur	Kantor Kecamatan Sruweng	2 dokumen	9,000,000	KECAMATAN SRUWENG
7 01 06 2.01 11	Fasilitasi Penyelenggaraan Ketenteraman dan Ketertiban Umum	Jumlah kegiatan fasilitasi penyelenggaraan ketentraman dan ketertiban umum				1 kegiatan	1 kegiatan	10,000,000	10,000,000	10,000,000	Kab. Kebumen, Sruweng, Semua Kelurahan	Dana Transfer Umum-Dana Alokasi Umum	Memperkuat Stabilitas Polhukhankam Dan Transformasi Pelayanan Publik	1. Penerapan Tata Kelola Pemerintahan yang Terintegrasi melalui e-gov dan Peningkatan Kapabilitas Aparatur	Kantor Kecamatan Sruweng	1 kegiatan	16,100,000	KECAMATAN SRUWENG
7 01 06 2.01 13	Fasilitasi Penyusunan Perencanaan Pembangunan Partisipatif	Jumlah Kegiatan Fasilitasi Penyelenggaran Musrenbangdes/kel dan musrenbangcam				2 Kegiatan	2 Kegiatan	23,500,000	23,500,000	23,500,000	Kab. Kebumen, Sruweng, Semua Kelurahan	Dana Transfer Umum-Dana Alokasi Umum	Memperkuat Stabilitas Polhukhankam Dan Transformasi Pelayanan Publik	1. Penerapan Tata Kelola Pemerintahan yang Terintegrasi melalui e-gov dan Peningkatan Kapabilitas Aparatur	Kantor Kecamatan Sruweng	2 Kegiatan	24,500,000	KECAMATAN SRUWENG
7 01 06 2.01 16	Fasilitasi Penyusunan Program dan Pelaksanaan Pemberdayaan Masyarakat Desa	Jumlah Kegiatan Pemberdayaan Masyarakat Desa (PKK,UKS,BUMDES,Sosial Masyarakat)				4 kegiatan	4 kegiatan	30,500,000	30,500,000	30,500,000	Kab. Kebumen, Sruweng, Semua Kelurahan	Dana Transfer Umum-Dana Alokasi Umum	Memperkuat Stabilitas Polhukhankam Dan Transformasi Pelayanan Publik	1. Penerapan Tata Kelola Pemerintahan yang Terintegrasi melalui e-gov dan Peningkatan Kapabilitas Aparatur	Kantor Kecamatan Sruweng	4 kegiatan	31,500,000	KECAMATAN SRUWENG
7 01 06 2.01 17	Koordinasi Pendampingan Desa di Wilayahnya	Jumlah fasilitasi kegiatan Penanggulangan Kemiskinan (TKP2Kdes dan Bansos Sembako)				2 kegiatan	2 kegiatan	7,000,000	7,000,000	7,000,000	Kab. Kebumen, Sruweng, Semua Kelurahan	Dana Transfer Umum-Dana Alokasi Umum	Memperkuat Stabilitas Polhukhankam Dan Transformasi Pelayanan Publik	1. Penerapan Tata Kelola Pemerintahan yang Terintegrasi melalui e-gov dan Peningkatan Kapabilitas Aparatur	Kantor Kecamatan Sruweng	2 kegiatan	10,000,000	KECAMATAN SRUWENG
TOTAL								**1,863,489,000**	**1,863,489,000**	**2,195,673,000**							**2,145,709,000**	

Penetapan Perubahan Rencana Kerja Pemerintah Daerah (RKPD)
Kabupaten Kebumen
Tahun 2022

Kode					Urusan/ Bidang Urusan/ Program/ Kegiatan/ Sub Kegiatan	Indikator Program/ Kegiatan/ Sub Kegiatan	Target Akhir Periode RPJMD	Realisasi Capaian RKPD Tahun 2020	Prakiraan Capaian Target RKPD Tahun 2021	Capaian Kinerja dan Kerangka Pendanaan								Kelompok Sasaran	Prakiraan Maju Rencana Tahun 2023		Perangkat Daerah Penanggung Jawab
										Target 2022		Pagu Indikatif			Lokasi	Sumber Dana	Prioritas			Target	Pagu Indikatif	
										Semula	Menjadi	RKPD 2022	APBD 2022	RKPD 2022 Perubahan			Nasional	Daerah				
7					**UNSUR KEWILAYAHAN**																	
7	**01**				**KECAMATAN**							**2,084,867,000**	**2,084,867,000**	**2,417,254,000**							**2,271,949,000**	
7	**01**	**01**			**PROGRAM PENUNJANG URUSAN PEMERINTAHAN DAERAH KABUPATEN/KOTA**	Cakupan Pelayanan Penunjangan Urusan Pemerintahan Daerah	%		%	100 %	100 %	**1,887,367,000**	**1,887,367,000**	**2,219,754,000**						100 %	**2,080,449,000**	
7	**01**	**01**	2.01		**Perencanaan, Penganggaran, dan Evaluasi Kinerja Perangkat Daerah**	Jumlah dokumen Perencanaan dan Evaluasi kinerja Perangkat Daerah	Dokumen		Dokumen	11 Dokumen	11 Dokumen	**10,000,000**	**10,000,000**	**10,000,000**						11 Dokumen	**10,000,000**	
7	01	01	2.01	01	Penyusunan Dokumen Perencanaan Perangkat Daerah	Jumlah Dokumen Perencanaan Perangkat Daerah yang Tersusun				5 dokumen	5 dokumen	6,000,000	6,000,000	6,000,000	Kab. Kebumen, Adimulyo, Semua Kelurahan	Dana Transfer Umum-Dana Alokasi Umum	Memperkuat Stabilitas Polhukhankam Dan Transformasi Pelayanan Publik	1. Penerapan Tata Kelola Pemerintahan yang Terintegrasi melalui e-gov dan Peningkatan Kapabilitas Aparatur	Dokumen Renja, RKA, RKAP, DPA, DPPA dan RKO	5 dokumen	6,000,000	KECAMATAN ADIMULYO
7	01	01	2.01	07	Evaluasi Kinerja Perangkat Daerah	Jumlah Dokumen Evaluasi Perangkat Daerah yang disusun				6 dokumen	6 dokumen	4,000,000	4,000,000	4,000,000	Kab. Kebumen, Adimulyo, Semua Kelurahan	Dana Transfer Umum-Dana Alokasi Umum	Memperkuat Stabilitas Polhukhankam Dan Transformasi Pelayanan Publik	1. Penerapan Tata Kelola Pemerintahan yang Terintegrasi melalui e-gov dan Peningkatan Kapabilitas Aparatur	Dokumen Renja, RKA, RKAP, DPA, DPPA dan RKO	6 dokumen	4,000,000	KECAMATAN ADIMULYO
7	**01**	**01**	2.02		**Administrasi Keuangan Perangkat Daerah**	Jumlah Bulan Administrasi Keuangan Perangkat Daerah	Bulan		Bulan	12 Bulan	12 Bulan	**1,724,530,000**	**1,724,530,000**	**2,046,917,000**						12 Bulan	**1,813,862,000**	
7	01	01	2.02	01	Penyediaan Gaji dan Tunjangan ASN	Jumlah ASN yang mendapatkan Gaji dan Tunjangan Kinerja				21 orang	21 orang	1,702,530,000	1,702,530,000	2,024,917,000	Kab. Kebumen, Adimulyo, Semua Kelurahan	Pendapatan Transfer Antar Daerah	Memperkuat Stabilitas Polhukhankam Dan Transformasi Pelayanan Publik	1. Penerapan Tata Kelola Pemerintahan yang Terintegrasi melalui e-gov dan Peningkatan Kapabilitas Aparatur	ASN Kecamatan Adimulyo	21 orang	1,791,862,000	KECAMATAN ADIMULYO
7	01	01	2.02	03	Pelaksanaan Penatausahaan dan Pengujian/Verifikasi Keuangan SKPD	Jumlah Dokumen pengelola administrasi keuangan (TU,GU,LS,UP)				4 jenis	4 jenis	22,000,000	22,000,000	22,000,000	Kab. Kebumen, Adimulyo, Semua Kelurahan	Dana Transfer Umum-Dana Alokasi Umum	Memperkuat Stabilitas Polhukhankam Dan Transformasi Pelayanan Publik	1. Penerapan Tata Kelola Pemerintahan yang Terintegrasi melalui e-gov dan Peningkatan Kapabilitas Aparatur	ASN Kecamatan Adimulyo	4 jenis	22,000,000	KECAMATAN ADIMULYO
7	**01**	**01**	2.06		**Administrasi Umum Perangkat Daerah**	Jumlah bulan penyediaan administrasi umum perangkat daerah	Bulan		Bulan	12 Bulan	12 Bulan	**75,087,000**	**75,087,000**	**75,087,000**						12 Bulan	**77,087,000**	
7	01	01	2.06	01	Penyediaan Komponen Instalasi Listrik/Penerangan Bangunan Kantor	Jumlah jenis penyediaan komponen instalasi listrik / penerangan bangunan kantor				4 jenis	4 jenis	6,000,000	6,000,000	6,000,000	Kab. Kebumen, Adimulyo, Semua Kelurahan	Dana Transfer Umum-Dana Alokasi Umum	Memperkuat Stabilitas Polhukhankam Dan Transformasi Pelayanan Publik	1. Penerapan Tata Kelola Pemerintahan yang Terintegrasi melalui e-gov dan Peningkatan Kapabilitas Aparatur	ASN Kecamatan Adimulyo	4 jenis	6,000,000	KECAMATAN ADIMULYO
7	01	01	2.06	04	Penyediaan Bahan Logistik Kantor	Jumlah bulan penyediaan makanan dan minuman rapat				12 bulan	12 bulan	40,000,000	40,000,000	40,000,000	Kab. Kebumen, Adimulyo, Semua Kelurahan	Dana Transfer Umum-Dana Alokasi Umum	Memperkuat Stabilitas Polhukhankam Dan Transformasi Pelayanan Publik	1. Penerapan Tata Kelola Pemerintahan yang Terintegrasi melalui e-gov dan Peningkatan Kapabilitas Aparatur	ASN Kecamatan Adimulyo	12 bulan	40,000,000	KECAMATAN ADIMULYO

Penetapan Perubahan Rencana Kerja Pemerintah Daerah (RKPD)
Kabupaten Kebumen
Tahun 2022

Kode	Urusan/ Bidang Urusan/ Program/ Kegiatan/ Sub Kegiatan	Indikator Program/ Kegiatan/ Sub Kegiatan	Target Akhir Periode RPJMD	Realisasi Capaian RKPD Tahun 2020	Prakiraan Capaian Target RKPD Tahun 2021	Capaian Kinerja dan Kerangka Pendanaan									Kelompok Sasaran	Prakiraan Maju Rencana Tahun 2023		Perangkat Daerah Penanggung Jawab
						Target 2022		Pagu Indikatif			Lokasi	Sumber Dana	Prioritas			Target	Pagu Indikatif	
						Semula	Menjadi	RKPD 2022	APBD 2022	RKPD 2022 Perubahan			Nasional	Daerah				
7 01 01 2.06 05	Penyediaan Barang Cetakan dan Penggandaan	Jumlah bulan penyediaaan barang cetakan dan penggandaan				12 bulan	12 bulan	5,087,000	5,087,000	5,087,000	Kab. Kebumen, Adimulyo, Semua Kelurahan	Dana Transfer Umum-Dana Alokasi Umum	Memperkuat Stabilitas Polhukhankam Dan Transformasi Pelayanan Publik	1. Penerapan Tata Kelola Pemerintahan yang Terintegrasi melalui e-gov dan Peningkatan Kapabilitas Aparatur	ASN Kecamatan Adimulyo	12 bulan	5,087,000	KECAMATAN ADIMULYO
7 01 01 2.06 06	Penyediaan Bahan Bacaan dan Peraturan Perundang-undangan	Jumlah bulan bacaan dan peraturan perundang-undangan (Suara Merdeka, Kebumen Expres dan Tabloid)				12 bulan	12 bulan	2,000,000	2,000,000	2,000,000	Kab. Kebumen, Adimulyo, Semua Kelurahan	Dana Transfer Umum-Dana Alokasi Umum	Memperkuat Stabilitas Polhukhankam Dan Transformasi Pelayanan Publik	1. Penerapan Tata Kelola Pemerintahan yang Terintegrasi melalui e-gov dan Peningkatan Kapabilitas Aparatur	ASN Kecamatan Adimulyo	12 bulan	2,000,000	KECAMATAN ADIMULYO
7 01 01 2.06 07	Penyediaan Bahan/Material	Jumlah bulan penyediaan alat tulis kantor				12 bulan	12 bulan	15,000,000	15,000,000	15,000,000	Kab. Kebumen, Adimulyo, Semua Kelurahan	Dana Transfer Umum-Dana Alokasi Umum	Memperkuat Stabilitas Polhukhankam Dan Transformasi Pelayanan Publik	1. Penerapan Tata Kelola Pemerintahan yang Terintegrasi melalui e-gov dan Peningkatan Kapabilitas Aparatur	ASN Kecamatan Adimulyo	12 bulan	17,000,000	KECAMATAN ADIMULYO
7 01 01 2.06 09	Penyelenggaraan Rapat Koordinasi dan Konsultasi SKPD	Jumlah bulan rapat-rapat dan konsultasi ke luar daerah				12 bulan	12 bulan	5,000,000	5,000,000	5,000,000	Kab. Kebumen, Adimulyo, Semua Kelurahan	Dana Transfer Umum-Dana Alokasi Umum	Memperkuat Stabilitas Polhukhankam Dan Transformasi Pelayanan Publik	1. Penerapan Tata Kelola Pemerintahan yang Terintegrasi melalui e-gov dan Peningkatan Kapabilitas Aparatur	ASN Kecamatan Adimulyo	12 bulan	5,000,000	KECAMATAN ADIMULYO
7 01 01 2.06 10	Penatausahaan Arsip Dinamis pada SKPD	Jumlah bulan penatausahaan arsip dinamis				12 bulan	12 bulan	2,000,000	2,000,000	2,000,000	Kab. Kebumen, Adimulyo, Semua Kelurahan	Dana Transfer Umum-Dana Alokasi Umum	Memperkuat Stabilitas Polhukhankam Dan Transformasi Pelayanan Publik	1. Penerapan Tata Kelola Pemerintahan yang Terintegrasi melalui e-gov dan Peningkatan Kapabilitas Aparatur	ASN Kecamatan Adimulyo	12 bulan	2,000,000	KECAMATAN ADIMULYO
7 01 01 2.07	**Pengadaan Barang Milik Daerah Penunjang Urusan Pemerintah Daerah**	Jumlah Unit Pengadaan Barang Milik Daerah Penunjang Urusan Pemerintah Daerah	unit		unit	0 unit	0 unit	**0**	**0**	**10,000,000**						0 unit	**86,000,000**	
7 01 01 2.07 02	Pengadaan Kendaraan Dinas Operasional atau Lapangan	Jumlah unit pengadaan kendaraan dinas operasional atau lapangan				0 unit	0 unit	0	0	0	Kab. Kebumen, Adimulyo, Semua Kelurahan	Dana Transfer Umum-Dana Alokasi Umum	Memperkuat Stabilitas Polhukhankam Dan Transformasi Pelayanan Publik	1. Penerapan Tata Kelola Pemerintahan yang Terintegrasi melalui e-gov dan Peningkatan Kapabilitas Aparatur	ASN Kecamatan Adimulyo	0 unit	35,000,000	KECAMATAN ADIMULYO
7 01 01 2.07 05	Pengadaan Mebel	Jumlah unit pengadaan mebeleur (kursi rapat dan lemari Kaca)				0 unit	0 unit	0	0	0		Dana Transfer Umum-Dana Alokasi Umum	Memperkuat Stabilitas Polhukhankam Dan Transformasi Pelayanan Publik	1. Penerapan Tata Kelola Pemerintahan yang Terintegrasi melalui e-gov dan Peningkatan Kapabilitas Aparatur	ASN Kecamatan Adimulyo	0 unit	8,500,000	KECAMATAN ADIMULYO

Penetapan Perubahan Rencana Kerja Pemerintah Daerah (RKPD)
Kabupaten Kebumen
Tahun 2022

Kode	Urusan/ Bidang Urusan/ Program/ Kegiatan/ Sub Kegiatan	Indikator Program/ Kegiatan/ Sub Kegiatan	Target Akhir Periode RPJMD	Realisasi Capaian RKPD Tahun 2020	Prakiraan Capaian Target RKPD Tahun 2021	Capaian Kinerja dan Kerangka Pendanaan									Kelompok Sasaran	Prakiraan Maju Rencana Tahun 2023		Perangkat Daerah Penanggung Jawab
						Target 2022		Pagu Indikatif			Lokasi	Sumber Dana	Prioritas			Target	Pagu Indikatif	
						Semula	Menjadi	RKPD 2022	APBD 2022	RKPD 2022 Perubahan			Nasional	Daerah				
7 01 01 2.07 06	Pengadaan Peralatan dan Mesin Lainnya	Jumlah unit pengadaan peralatan gedung kantor				0 unit	0 unit	0	0	0	Kab. Kebumen, Adimulyo, Semua Kelurahan	Dana Transfer Umum-Dana Alokasi Umum	Memperkuat Stabilitas Polhukhankam Dan Transformasi Pelayanan Publik	1. Penerapan Tata Kelola Pemerintahan yang Terintegrasi melalui e-gov dan Peningkatan Kapabilitas Aparatur	ASN Kecamatan Adimulyo	0 unit	20,000,000	KECAMATAN ADIMULYO
7 01 01 2.07 10	Pengadaan Sarana dan Prasarana Gedung Kantor atau Bangunan Lainnya	Jumlah unit pengadaan sarana dan prasarana gedung kantor atau bangunan lainnya				0 unit	0 unit	0	0	10,000,000	Kab. Kebumen, Adimulyo, Semua Kelurahan	Dana Transfer Umum-Dana Alokasi Umum	Memperkuat Stabilitas Polhukhankam Dan Transformasi Pelayanan Publik	1. Penerapan Tata Kelola Pemerintahan yang Terintegrasi melalui e-gov dan Peningkatan Kapabilitas Aparatur	ASN Kecamatan Adimulyo	0 unit	22,500,000	KECAMATAN ADIMULYO
7 01 01 2.08	**Penyediaan Jasa Penunjang Urusan Pemerintahan Daerah**	Jumlah bulan penyediaan jasa penunjang urusan pemerintah daerah	Bulan		Bulan	12 Bulan	12 Bulan	**36,000,000**	**36,000,000**	**36,000,000**						12 Bulan	**36,000,000**	
7 01 01 2.08 01	Penyediaan Jasa Surat Menyurat	Jumlah bulan penyediaan jasa surat menyurat				12 bulan	12 bulan	2,000,000	2,000,000	2,000,000	Kab. Kebumen, Adimulyo, Semua Kelurahan	Dana Transfer Umum-Dana Alokasi Umum	Memperkuat Stabilitas Polhukhankam Dan Transformasi Pelayanan Publik	1. Penerapan Tata Kelola Pemerintahan yang Terintegrasi melalui e-gov dan Peningkatan Kapabilitas Aparatur	Administrasi Kantor Kec. Adimulyo	12 bulan	2,000,000	KECAMATAN ADIMULYO
7 01 01 2.08 02	Penyediaan Jasa Komunikasi, Sumber Daya Air dan Listrik	Jumlah bulan penyediaan jasa komunikasi, sumber daya air dan listrik				12 bulan	12 bulan	15,000,000	15,000,000	15,000,000	Kab. Kebumen, Adimulyo, Semua Kelurahan	Dana Transfer Umum-Dana Alokasi Umum	Memperkuat Stabilitas Polhukhankam Dan Transformasi Pelayanan Publik	1. Penerapan Tata Kelola Pemerintahan yang Terintegrasi melalui e-gov dan Peningkatan Kapabilitas Aparatur	Administrasi Kantor Kec. Adimulyo	12 bulan	15,000,000	KECAMATAN ADIMULYO
7 01 01 2.08 04	Penyediaan Jasa Pelayanan Umum Kantor	Jumlah bulan penyedia jasa kebersihan kantor				12 bulan	12 bulan	19,000,000	19,000,000	19,000,000	Kab. Kebumen, Adimulyo, Semua Kelurahan	Dana Transfer Umum-Dana Alokasi Umum	Memperkuat Stabilitas Polhukhankam Dan Transformasi Pelayanan Publik	1. Penerapan Tata Kelola Pemerintahan yang Terintegrasi melalui e-gov dan Peningkatan Kapabilitas Aparatur	Administrasi Kantor Kec. Adimulyo	12 bulan	19,000,000	KECAMATAN ADIMULYO
7 01 01 2.09	**Pemeliharaan Barang Milik Daerah Penunjang Urusan Pemerintahan Daerah**	Jumlah unit pemeliharaan barang milik daerah penunjang urusan pemerintahan daerah	unit		unit	25 unit	25 unit	**41,750,000**	**41,750,000**	**41,750,000**						25 unit	**57,500,000**	
7 01 01 2.09 02	Penyediaan Jasa Pemeliharaan, Biaya Pemeliharaan, Pajak, dan Perizinan Kendaraan Dinas Operasional atau Lapangan	Jumlah paket penyediaan jasa pemeliharaan, biaya pemeliharaan, pajak dan perizinan kendaraan dinas operasional				11 unit	11 unit	26,000,000	26,000,000	26,000,000	Kab. Kebumen, Adimulyo, Semua Kelurahan	Dana Transfer Umum-Dana Alokasi Umum	Memperkuat Stabilitas Polhukhankam Dan Transformasi Pelayanan Publik	1. Penerapan Tata Kelola Pemerintahan yang Terintegrasi melalui e-gov dan Peningkatan Kapabilitas Aparatur	Kendaraan dinas,, Peralatan dan mesin, Gedung kantor dan Perumahan Dinas kec. adimulyo	11 unit	26,000,000	KECAMATAN ADIMULYO
7 01 01 2.09 06	Pemeliharaan Peralatan dan Mesin Lainnya	Jumlah unit pemeliharaan peralatan dan mesin lainnya				12 unit	12 unit	7,500,000	7,500,000	7,500,000	Kab. Kebumen, Adimulyo, Semua Kelurahan	Dana Transfer Umum-Dana Alokasi Umum	Memperkuat Stabilitas Polhukhankam Dan Transformasi Pelayanan Publik	1. Penerapan Tata Kelola Pemerintahan yang Terintegrasi melalui e-gov dan Peningkatan Kapabilitas Aparatur	Kendaraan dinas,, Peralatan dan mesin, Gedung kantor dan Perumahan Dinas kec. adimulyo	12 unit	15,000,000	KECAMATAN ADIMULYO

Penetapan Perubahan Rencana Kerja Pemerintah Daerah (RKPD)
Kabupaten Kebumen
Tahun 2022

Kode	Urusan/ Bidang Urusan/ Program/ Kegiatan/ Sub Kegiatan	Indikator Program/ Kegiatan/ Sub Kegiatan	Target Akhir Periode RPJMD	Realisasi Capaian RKPD Tahun 2020	Prakiraan Capaian Target RKPD Tahun 2021	Capaian Kinerja dan Kerangka Pendanaan									Kelompok Sasaran	Prakiraan Maju Rencana Tahun 2023		Perangkat Daerah Penanggung Jawab
						Target 2022		Pagu Indikatif			Lokasi	Sumber Dana	Prioritas			Target	Pagu Indikatif	
						Semula	Menjadi	RKPD 2022	APBD 2022	RKPD 2022 Perubahan			Nasional	Daerah				
7 01 01 2.09 09	Pemeliharaan/Rehabilitasi Gedung Kantor dan Bangunan Lainnya	Jumlah unit pemeliharaan/rehabilitasi gedung kantor dan banguinan lainnya				2 unit	2 unit	8,250,000	8,250,000	8,250,000	Kab. Kebumen, Adimulyo, Semua Kelurahan	Dana Transfer Umum-Dana Alokasi Umum	Memperkuat Stabilitas Polhukhankam Dan Transformasi Pelayanan Publik	1. Penerapan Tata Kelola Pemerintahan yang Terintegrasi melalui e-gov dan Peningkatan Kapabilitas Aparatur	Kendaraan dinas,, Peralatan dan mesin, Gedung kantor dan Perumahan Dinas kec. adimulyo	2 unit	16,500,000	KECAMATAN ADIMULYO
7 01 02	**PROGRAM PENYELENGGARAAN PEMERINTAHAN DAN PELAYANAN PUBLIK**	Indeks Kepuasan Masyarakat terhadap Pelayanan Publik Kecamatan	%		%	89 %	89 %	**51,000,000**	**51,000,000**	**51,000,000**						89 %	**45,000,000**	
7 01 02 2.04	**Pelaksanaan Urusan Pemerintahan yang Dilimpahkan kepada Camat**	Jumlah urusan pemerintahan yang dilimpahkan kepada camat	Jenis		Jenis	9 Jenis	9 Jenis	**51,000,000**	**51,000,000**	**51,000,000**						9 Jenis	**45,000,000**	
7 01 02 2.04 02	Pelaksanaan Urusan Pemerintahan yang terkait dengan Nonperizinan	Jumlah pelayanan perijinan yang dilaksanakan (KTP, KK, Kartu Kelahiran, Surat Kematian, Pindah Datang, Rekom SKCK, Ijin Keramaian, KIA, Legalisasi Umum)				9 jenis	9 jenis	51,000,000	51,000,000	51,000,000	Kab. Kebumen, Adimulyo, Semua Kelurahan	Dana Transfer Umum-Dana Alokasi Umum	Memperkuat Stabilitas Polhukhankam Dan Transformasi Pelayanan Publik	1. Penerapan Tata Kelola Pemerintahan yang Terintegrasi melalui e-gov dan Peningkatan Kapabilitas Aparatur	Pemohon Perijinan dan Masyarakat	9 jenis	45,000,000	KECAMATAN ADIMULYO
7 01 05	**PROGRAM PENYELENGGARAAN URUSAN PEMERINTAHAN UMUM**	Indeks kondusivitas kecamatan	%		%	100 %	100 %	**20,000,000**	**20,000,000**	**20,000,000**						100 %	**20,000,000**	
7 01 05 2.01	**Penyelenggaraan Urusan Pemerintahan Umum sesuai Penugasan Kepala Daerah**	Jumlah kegiatan penyelenggaraan pemerintahan umum sesuai penugasan kepala daerah	kegiatan		kegiatan	2 kegiatan	2 kegiatan	**20,000,000**	**20,000,000**	**20,000,000**						2 kegiatan	**20,000,000**	
7 01 05 2.01 01	Pembinaan Wawasan Kebangsaan dan Ketahanan Nasional dalam rangka Memantapkan Pengamalan Pancasila, Pelaksanaan Undang-Undang Dasar Negara Republik Indonesia Tahun 1945, Pelestarian Bhinneka Tunggal Ika serta Pemertahanan dan Pemeliharaan Keutuhan Negara Kesatuan Republik Indonesia	Jumlah kegiatan dalam rangka HUT RI, (Hari Jadi, Karnaval, Resepsi HUT RI)				2 kegiatan	2 kegiatan	20,000,000	20,000,000	20,000,000	Kab. Kebumen, Adimulyo, Semua Kelurahan	Dana Transfer Umum-Dana Alokasi Umum	Memperkuat Stabilitas Polhukhankam Dan Transformasi Pelayanan Publik	1. Penerapan Tata Kelola Pemerintahan yang Terintegrasi melalui e-gov dan Peningkatan Kapabilitas Aparatur	Muspika, siswa, Tokoh Agama, Tokoh Masyarakat, Lintas Sektor dan Masyarakat	2 kegiatan	20,000,000	KECAMATAN ADIMULYO
7 01 06	**PROGRAM PEMBINAAN DAN PENGAWASAN PEMERINTAHAN DESA**	Persentase Desa dengan Indeks Desa Membangun Kategori Maju dan Mandiri	%		%	24,05 %	24,05 %	**126,500,000**	**126,500,000**	**126,500,000**						24,05 %	**126,500,000**	
7 01 06 2.01	**Fasilitasi, Rekomendasi dan Koordinasi Pembinaan dan Pengawasan Pemerintahan Desa**	Jumlah kegiatan Fasilitasi, rekomendasi dan koordinasi pembinaan, pengawasan pemerintahan	kegiatan		kegiatan	6 kegiatan	6 kegiatan	**126,500,000**	**126,500,000**	**126,500,000**						6 kegiatan	**126,500,000**	

Penetapan Perubahan Rencana Kerja Pemerintah Daerah (RKPD)
Kabupaten Kebumen
Tahun 2022

Kode	Urusan/ Bidang Urusan/ Program/ Kegiatan/ Sub Kegiatan	Indikator Program/ Kegiatan/ Sub Kegiatan	Target Akhir Periode RPJMD	Realisasi Capaian RKPD Tahun 2020	Prakiraan Capaian Target RKPD Tahun 2021	Capaian Kinerja dan Kerangka Pendanaan									Kelompok Sasaran	Prakiraan Maju Rencana Tahun 2023		Perangkat Daerah Penanggung Jawab
						Target 2022		Pagu Indikatif			Lokasi	Sumber Dana	Prioritas			Target	Pagu Indikatif	
						Semula	Menjadi	RKPD 2022	APBD 2022	RKPD 2022 Perubahan			Nasional	Daerah				
7 01 06 2.01 03	Fasilitasi Pengelolaan Keuangan Desa dan Pendayagunaan Aset Desa	Jumlah desa yang terfasilitasi pengelolaan keuangan desa dan pendayagunaan aset desa				23 desa	23 desa	38,000,000	38,000,000	38,000,000	Kab. Kebumen, Adimulyo, Semua Kelurahan	Dana Transfer Umum-Dana Alokasi Umum	Memperkuat Stabilitas Polhukhankam Dan Transformasi Pelayanan Publik	1. Penerapan Tata Kelola Pemerintahan yang Terintegrasi melalui e-gov dan Peningkatan Kapabilitas Aparatur	Aparatur Pemerintahaan Desa, dan Masyarakat	23 desa	38,000,000	KECAMATAN ADIMULYO
7 01 06 2.01 09	Fasilitasi Sinkronisasi Perencanaan Pembangunan Daerah dengan Pembangunan Desa	Jumlah dokumen sinkronisasi percepatan pembangunan daerah dengan pembangunan desa (profil dan IPMD)				2 dokumen	2 dokumen	15,000,000	15,000,000	15,000,000	Kab. Kebumen, Adimulyo, Semua Kelurahan	Dana Transfer Umum-Dana Alokasi Umum	Memperkuat Stabilitas Polhukhankam Dan Transformasi Pelayanan Publik	1. Penerapan Tata Kelola Pemerintahan yang Terintegrasi melalui e-gov dan Peningkatan Kapabilitas Aparatur	Aparatur Pemerintahaan Desa, dan Masyarakat	2 dokumen	15,000,000	KECAMATAN ADIMULYO
7 01 06 2.01 11	Fasilitasi Penyelenggaraan Ketenteraman dan Ketertiban Umum	Jumlah kegiatan fasilitasi penyelenggaraan ketentraman dan ketertiban umum				1 kegiatan	1 kegiatan	12,000,000	12,000,000	12,000,000	Kab. Kebumen, Adimulyo, Semua Kelurahan	Dana Transfer Umum-Dana Alokasi Umum	Memperkuat Stabilitas Polhukhankam Dan Transformasi Pelayanan Publik	1. Penerapan Tata Kelola Pemerintahan yang Terintegrasi melalui e-gov dan Peningkatan Kapabilitas Aparatur	Aparatur Pemerintahaan Desa, dan Masyarakat	1 kegiatan	12,000,000	KECAMATAN ADIMULYO
7 01 06 2.01 13	Fasilitasi Penyusunan Perencanaan Pembangunan Partisipatif	Jumlah Kegiatan Fasilitasi Penyelenggaran Musrenbangdes dan musrenbangcam				2 kegiatan	2 kegiatan	30,000,000	30,000,000	30,000,000	Kab. Kebumen, Adimulyo, Semua Kelurahan	Dana Transfer Umum-Dana Alokasi Umum	Memperkuat Stabilitas Polhukhankam Dan Transformasi Pelayanan Publik	1. Penerapan Tata Kelola Pemerintahan yang Terintegrasi melalui e-gov dan Peningkatan Kapabilitas Aparatur	Aparatur Pemerintahaan Desa, dan Masyarakat	2 kegiatan	30,000,000	KECAMATAN ADIMULYO
7 01 06 2.01 16	Fasilitasi Penyusunan Program dan Pelaksanaan Pemberdayaan Masyarakat Desa	Jumlah Kegiatan Pemberdayaan Masyarakat Desa (PKK,UKS,BUMDES,Sosial Masyarakat)				4 Kegiatan	4 Kegiatan	20,000,000	20,000,000	20,000,000	Kab. Kebumen, Adimulyo, Semua Kelurahan	Dana Transfer Umum-Dana Alokasi Umum	Memperkuat Stabilitas Polhukhankam Dan Transformasi Pelayanan Publik	1. Penerapan Tata Kelola Pemerintahan yang Terintegrasi melalui e-gov dan Peningkatan Kapabilitas Aparatur	Aparatur Pemerintahaan Desa, dan Masyarakat	4 Kegiatan	20,000,000	KECAMATAN ADIMULYO
7 01 06 2.01 17	Koordinasi Pendampingan Desa di Wilayahnya	Jumlah fasilitasi kegiatan Penanggulangan Kemiskinan (TKP2Kdes dan Bansos Sembako)				2 Kegiatan	2 Kegiatan	11,500,000	11,500,000	11,500,000	Kab. Kebumen, Adimulyo, Semua Kelurahan	Dana Transfer Umum-Dana Alokasi Umum	Memperkuat Stabilitas Polhukhankam Dan Transformasi Pelayanan Publik	1. Penerapan Tata Kelola Pemerintahan yang Terintegrasi melalui e-gov dan Peningkatan Kapabilitas Aparatur	Aparatur Pemerintahaan Desa, dan Masyarakat	2 Kegiatan	11,500,000	KECAMATAN ADIMULYO
TOTAL								**2,084,867,000**	**2,084,867,000**	**2,417,254,000**							**2,271,949,000**	

Penetapan Perubahan Rencana Kerja Pemerintah Daerah (RKPD)
Kabupaten Kebumen
Tahun 2022

Kode					Urusan/ Bidang Urusan/ Program/ Kegiatan/ Sub Kegiatan	Indikator Program/ Kegiatan/ Sub Kegiatan	Target Akhir Periode RPJMD	Realisasi Capaian RKPD Tahun 2020	Prakiraan Capaian Target RKPD Tahun 2021	Capaian Kinerja dan Kerangka Pendanaan								Kelompok Sasaran	Prakiraan Maju Rencana Tahun 2023		Perangkat Daerah Penanggung Jawab
										Target 2022		Pagu Indikatif			Lokasi	Sumber Dana	Prioritas			Target	Pagu Indikatif	
										Semula	Menjadi	RKPD 2022	APBD 2022	RKPD 2022 Perubahan			Nasional	Daerah				
7					**UNSUR KEWILAYAHAN**																	
7	**01**				**KECAMATAN**							**2,042,677,000**	**2,042,677,000**	**2,406,015,000**							**2,258,987,000**	
7	**01**	**01**			**PROGRAM PENUNJANG URUSAN PEMERINTAHAN DAERAH KABUPATEN/KOTA**	Cakupan Pelayanan Penunjangan Urusan Pemerintahan Daerah	%		%	100 %	100 %	**1,798,677,000**	**1,798,677,000**	**2,163,071,000**						100 %	**2,017,987,000**	
7	**01**	**01**	2.01		**Perencanaan, Penganggaran, dan Evaluasi Kinerja Perangkat Daerah**	Jumlah dokumen perencanaan dan evaluasi kinerja perangkat daerah	dokumen		dokumen	11 dokumen	11 dokumen	**13,500,000**	**13,500,000**	**13,500,000**						11 dokumen	**13,500,000**	
7	01	01	2.01	01	Penyusunan Dokumen Perencanaan Perangkat Daerah	Jumlah Dokumen Perencanaan Perangkat Daerah yang Tersusun (Renja, RKA, DPA, RKAP, DPPA, Renstra 2026)				5 Dokumen	5 Dokumen	8,500,000	8,500,000	8,500,000	Kab. Kebumen, Kuwarasan, Semua Kelurahan	Dana Transfer Umum-Dana Alokasi Umum	Memperkuat Stabilitas Polhukhankam Dan Transformasi Pelayanan Publik	1. Penerapan Tata Kelola Pemerintahan yang Terintegrasi melalui e-gov dan Peningkatan Kapabilitas Aparatur 1. Penerapan Tata Kelola Pemerintahan yang Terintegrasi melalui e-gov dan Peningkatan Kapabilitas Aparatur	Aparatur Kantor Kecamatan	5 Dokumen	8,500,000	KECAMATAN KUWARASAN
7	01	01	2.01	07	Evaluasi Kinerja Perangkat Daerah	Jumlah dokumen Evaluasi Kinerja Perangkat Daerah yang tersusun (Dalev, Sakip, LKPJ, LKJIP,SPIP, LAKIP)				6 Dokumen	6 Dokumen	5,000,000	5,000,000	5,000,000	Kab. Kebumen, Kuwarasan, Semua Kelurahan	Dana Transfer Umum-Dana Alokasi Umum	Memperkuat Stabilitas Polhukhankam Dan Transformasi Pelayanan Publik	1. Penerapan Tata Kelola Pemerintahan yang Terintegrasi melalui e-gov dan Peningkatan Kapabilitas Aparatur	Aparatur Kantor Kecamatan	6 Dokumen	5,000,000	KECAMATAN KUWARASAN
7	**01**	**01**	2.02		**Administrasi Keuangan Perangkat Daerah**	Jumlah bulan administrasi keuangan perangkat daerah	Bulan		Bulan	12 Bulan	12 Bulan	**1,652,365,000**	**1,652,365,000**	**2,006,035,000**						12 Bulan	**1,837,000,000**	
7	01	01	2.02	01	Penyediaan Gaji dan Tunjangan ASN	jumlah ASN yang mendapatkan gaji dan tunjangan				17 orang	17 orang	1,617,365,000	1,617,365,000	1,970,703,000	Kab. Kebumen, Kuwarasan, Semua Kelurahan	Dana Transfer Umum-Dana Alokasi Umum	Memperkuat Stabilitas Polhukhankam Dan Transformasi Pelayanan Publik	1. Penerapan Tata Kelola Pemerintahan yang Terintegrasi melalui e-gov dan Peningkatan Kapabilitas Aparatur	Aparatur/ASN Kantor Kecamatan Kuwarasan	17 orang	1,800,000,000	KECAMATAN KUWARASAN
7	01	01	2.02	03	Pelaksanaan Penatausahaan dan Pengujian/Verifikasi Keuangan SKPD	Jumlah Dokumen penatausahaan dan pengujian/verifikasi keuangan SKPD yang tersusun (gu, tu, up,ls)				4 Dokumen	4 Dokumen	35,000,000	35,000,000	35,332,000	Kab. Kebumen, Kuwarasan, Semua Kelurahan	Dana Transfer Umum - Dana Alokasi Umum	Memperkuat Stabilitas Polhukhankam Dan Transformasi Pelayanan Publik	1. Penerapan Tata Kelola Pemerintahan yang Terintegrasi melalui e-gov dan Peningkatan Kapabilitas Aparatur	Aparatur/ASN Kantor Kecamatan Kuwarasan	4 Dokumen	37,000,000	KECAMATAN KUWARASAN
7	**01**	**01**	2.06		**Administrasi Umum Perangkat Daerah**	Jumlah bulan penyediaan Administrasi Umum Perangkat Daerah	Bulan		Bulan	12 Bulan	12 Bulan	**44,637,000**	**44,637,000**	**40,961,000**						12 Bulan	**44,637,000**	
7	01	01	2.06	01	Penyediaan Komponen Instalasi Listrik/Penerangan Bangunan Kantor	Jumlah jenis Komponen Instalasi Listrik/Penerangan Bangunan Kantor (Kabel, Lampu, Terminal, Saklar)				4 Jenis	4 Jenis	4,000,000	4,000,000	4,000,000	Kab. Kebumen, Kuwarasan, Semua Kelurahan	Dana Transfer Umum-Dana Alokasi Umum	Memperkuat Stabilitas Polhukhankam Dan Transformasi Pelayanan Publik	1. Penerapan Tata Kelola Pemerintahan yang Terintegrasi melalui e-gov dan Peningkatan Kapabilitas Aparatur	Aparatur Kecamatan Kuwarasan	4 Jenis	4,000,000	KECAMATAN KUWARASAN

Penetapan Perubahan Rencana Kerja Pemerintah Daerah (RKPD)
Kabupaten Kebumen
Tahun 2022

Kode	Urusan/ Bidang Urusan/ Program/ Kegiatan/ Sub Kegiatan	Indikator Program/ Kegiatan/ Sub Kegiatan	Target Akhir Periode RPJMD	Realisasi Capaian RKPD Tahun 2020	Prakiraan Capaian Target RKPD Tahun 2021	Capaian Kinerja dan Kerangka Pendanaan									Kelompok Sasaran	Prakiraan Maju Rencana Tahun 2023		Perangkat Daerah Penanggung Jawab
						Target 2022		Pagu Indikatif			Lokasi	Sumber Dana	Prioritas			Target	Pagu Indikatif	
						Semula	Menjadi	RKPD 2022	APBD 2022	RKPD 2022 Perubahan			Nasional	Daerah				
7 01 01 2.06 04	Penyediaan Bahan Logistik Kantor	Jumlah bulan penyediaan Bahan Logistik Kantor				12 Bulan	12 Bulan	11,600,000	11,600,000	11,600,000	Kab. Kebumen, Kuwarasan, Semua Kelurahan	Dana Transfer Umum-Dana Alokasi Umum	Memperkuat Stabilitas Polhukhankam Dan Transformasi Pelayanan Publik	1. Penerapan Tata Kelola Pemerintahan yang Terintegrasi melalui e-gov dan Peningkatan Kapabilitas Aparatur	Aparatur Kecamatan Kuwarasan	12 Bulan	11,600,000	KECAMATAN KUWARASAN
7 01 01 2.06 05	Penyediaan Barang Cetakan dan Penggandaan	Jumlah Bulan Penyediaan Barang Cetakan dan Pengandaan				12 Bulan	12 Bulan	7,037,000	7,037,000	7,361,000	Kab. Kebumen, Kuwarasan, Semua Kelurahan	Dana Transfer Umum-Dana Alokasi Umum	Memperkuat Stabilitas Polhukhankam Dan Transformasi Pelayanan Publik	1. Penerapan Tata Kelola Pemerintahan yang Terintegrasi melalui e-gov dan Peningkatan Kapabilitas Aparatur	Aparatur Kecamatan Kuwarasan	12 Bulan	7,037,000	KECAMATAN KUWARASAN
7 01 01 2.06 06	Penyediaan Bahan Bacaan dan Peraturan Perundang-undangan	Jumlah Jenis Penyediaan Bahan Bacaan dan Peraturan Perundang-undangan				2 Jenis	2 Jenis	2,000,000	2,000,000	2,000,000	Kab. Kebumen, Kuwarasan, Semua Kelurahan	Dana Transfer Umum-Dana Alokasi Umum	Memperkuat Stabilitas Polhukhankam Dan Transformasi Pelayanan Publik	1. Penerapan Tata Kelola Pemerintahan yang Terintegrasi melalui e-gov dan Peningkatan Kapabilitas Aparatur	Aparatur Kecamatan Kuwarasan	2 Jenis	2,000,000	KECAMATAN KUWARASAN
7 01 01 2.06 07	Penyediaan Bahan/Material	Jumlah bulan penyediaan Bahan/Material				12 Bulan	12 Bulan	14,000,000	14,000,000	14,000,000	Kab. Kebumen, Kuwarasan, Semua Kelurahan	Dana Transfer Umum-Dana Alokasi Umum	Memperkuat Stabilitas Polhukhankam Dan Transformasi Pelayanan Publik	1. Penerapan Tata Kelola Pemerintahan yang Terintegrasi melalui e-gov dan Peningkatan Kapabilitas Aparatur	Aparatur Kecamatan Kuwarasan	12 Bulan	14,000,000	KECAMATAN KUWARASAN
7 01 01 2.06 09	Penyelenggaraan Rapat Koordinasi dan Konsultasi SKPD	Jumlah Bulan Penyelenggaraan Rapat-Rapat Koordinasi dan Konsultasi Luar Daerah				8 orang/kali	8 orang/kali	4,000,000	4,000,000	0	Kab. Kebumen, Kuwarasan, Semua Kelurahan	Dana Transfer Umum-Dana Alokasi Umum	Memperkuat Stabilitas Polhukhankam Dan Transformasi Pelayanan Publik	1. Penerapan Tata Kelola Pemerintahan yang Terintegrasi melalui e-gov dan Peningkatan Kapabilitas Aparatur	Aparatur Kecamatan Kuwarasan	8 orang/kali	4,000,000	KECAMATAN KUWARASAN
7 01 01 2.06 10	Penatausahaan Arsip Dinamis pada SKPD	Jumlah bulan fasilitasi pengelolaan arsip				12 bulan	12 bulan	2,000,000	2,000,000	2,000,000	Kab. Kebumen, Kuwarasan, Semua Kelurahan	Dana Transfer Umum-Dana Alokasi Umum	Memperkuat Stabilitas Polhukhankam Dan Transformasi Pelayanan Publik	1. Penerapan Tata Kelola Pemerintahan yang Terintegrasi melalui e-gov dan Peningkatan Kapabilitas Aparatur	Aparatur Kecamatan Kuwarasan	12 bulan	2,000,000	KECAMATAN KUWARASAN
7 01 01 2.07	**Pengadaan Barang Milik Daerah Penunjang Urusan Pemerintah Daerah**	Jumlah Unit Pengadaan Barang Milik Daerah Penunjang Urusan Pemerintah Daerah	Unit		Unit	0 Unit	0 Unit	**0**	**0**	**10,000,000**						0 Unit	**23,000,000**	
7 01 01 2.07 05	Pengadaan Mebel	Jumlah Unit Pengadaan Mebel				0 Unit	0 Unit	0	0	0	Kab. Kebumen, Kuwarasan, Semua Kelurahan	Dana Transfer Umum-Dana Alokasi Umum	Memperkuat Stabilitas Polhukhankam Dan Transformasi Pelayanan Publik	1. Penerapan Tata Kelola Pemerintahan yang Terintegrasi melalui e-gov dan Peningkatan Kapabilitas Aparatur	Aparatur Kecamatan Kuwarasan	0 Unit	8,000,000	KECAMATAN KUWARASAN

Penetapan Perubahan Rencana Kerja Pemerintah Daerah (RKPD)
Kabupaten Kebumen
Tahun 2022

Kode	Urusan/ Bidang Urusan/ Program/ Kegiatan/ Sub Kegiatan	Indikator Program/ Kegiatan/ Sub Kegiatan	Target Akhir Periode RPJMD	Realisasi Capaian RKPD Tahun 2020	Prakiraan Capaian Target RKPD Tahun 2021	Capaian Kinerja dan Kerangka Pendanaan									Kelompok Sasaran	Prakiraan Maju Rencana Tahun 2023		Perangkat Daerah Penanggung Jawab
						Target 2022		Pagu Indikatif			Lokasi	Sumber Dana	Prioritas			Target	Pagu Indikatif	
						Semula	Menjadi	RKPD 2022	APBD 2022	RKPD 2022 Perubahan			Nasional	Daerah				
7 01 01 2.07 06	Pengadaan Peralatan dan Mesin Lainnya	Jumlah Unit Pengadaan Peralatan dan Mesin Lainnya				0 Unit	0 Unit	0	0	0	Kab. Kebumen, Kuwarasan, Semua Kelurahan	Dana Transfer Umum-Dana Alokasi Umum	Memperkuat Stabilitas Polhukhankam Dan Transformasi Pelayanan Publik	1. Penerapan Tata Kelola Pemerintahan yang Terintegrasi melalui e-gov dan Peningkatan Kapabilitas Aparatur	Aparatur Kecamatan Kuwarasan	0 Unit	15,000,000	KECAMATAN KUWARASAN
7 01 01 2.07 11	Pengadaan Sarana dan Prasarana Pendukung Gedung Kantor atau Bangunan Lainnya	Jumlah unit pengadaan sarana dan prasarana gedung kantor atau bangunan lainnya				0 Unit	0 Unit	0	0	10,000,000	Kab. Kebumen, Kuwarasan, Semua Kelurahan	Dana Transfer Umum-Dana Alokasi Umum	Memperkuat Stabilitas Polhukhankam Dan Transformasi Pelayanan Publik	1. Penerapan Tata Kelola Pemerintahan yang Terintegrasi melalui e-gov dan Peningkatan Kapabilitas Aparatur	Aparatur Kecamatan Kuwarasan	0 Unit	0	KECAMATAN KUWARASAN
7 01 01 2.08	**Penyediaan Jasa Penunjang Urusan Pemerintahan Daerah**	Jumlah bulan penyediaan jasa penunjang urusan pemerintahan daerah	Bulan		Bulan	12 Bulan	12 Bulan	**47,500,000**	**47,500,000**	**47,500,000**						12 Bulan	**47,500,000**	
7 01 01 2.08 01	Penyediaan Jasa Surat Menyurat	Jumlah Bulan Penyediaan Jasa Surat Menyurat				12 Bulan	12 Bulan	500,000	500,000	500,000	Kab. Kebumen, Kuwarasan, Semua Kelurahan	Dana Transfer Umum-Dana Alokasi Umum	Memperkuat Stabilitas Polhukhankam Dan Transformasi Pelayanan Publik	1. Penerapan Tata Kelola Pemerintahan yang Terintegrasi melalui e-gov dan Peningkatan Kapabilitas Aparatur	Aparatur Kantor Kecamatan	12 Bulan	500,000	KECAMATAN KUWARASAN
7 01 01 2.08 02	Penyediaan Jasa Komunikasi, Sumber Daya Air dan Listrik	Jumlah Bulan Penyediaan Jasa Komunikasi, Sumber Daya Air dan Listrik				12 Bulan	12 Bulan	25,000,000	25,000,000	25,000,000	Kab. Kebumen, Kuwarasan, Semua Kelurahan	Dana Transfer Umum-Dana Alokasi Umum	Memperkuat Stabilitas Polhukhankam Dan Transformasi Pelayanan Publik	1. Penerapan Tata Kelola Pemerintahan yang Terintegrasi melalui e-gov dan Peningkatan Kapabilitas Aparatur	Aparatur Kantor Kecamatan	12 Bulan	25,000,000	KECAMATAN KUWARASAN
7 01 01 2.08 04	Penyediaan Jasa Pelayanan Umum Kantor	Jumlah bulan penyediaan jasa pelayanan umum Kantor				12 Bulan	12 Bulan	22,000,000	22,000,000	22,000,000	Kab. Kebumen, Kuwarasan, Semua Kelurahan	Dana Transfer Umum - Dana Alokasi Umum	Memperkuat Stabilitas Polhukhankam Dan Transformasi Pelayanan Publik	1. Penerapan Tata Kelola Pemerintahan yang Terintegrasi melalui e-gov dan Peningkatan Kapabilitas Aparatur	Aparatur Kantor Kecamatan	12 Bulan	22,000,000	KECAMATAN KUWARASAN
7 01 01 2.09	**Pemeliharaan Barang Milik Daerah Penunjang Urusan Pemerintahan Daerah**	Jumlah Unit pemeliharaan barang milik daerah penunjang urusan pemerintahan daerah	Unit		Unit	30 Unit	30 Unit	**40,675,000**	**40,675,000**	**45,075,000**						30 Unit	**52,350,000**	
7 01 01 2.09 02	Penyediaan Jasa Pemeliharaan, Biaya Pemeliharaan, Pajak, dan Perizinan Kendaraan Dinas Operasional atau Lapangan	Jumlah Unit Penyediaan Jasa Pemeliharaan dan Perizinan Kendaraan Dinas/Operasional				13 Unit	13 Unit	29,000,000	29,000,000	33,400,000	Kab. Kebumen, Kuwarasan, Semua Kelurahan	Dana Transfer Umum-Dana Alokasi Umum	Memperkuat Stabilitas Polhukhankam Dan Transformasi Pelayanan Publik	1. Penerapan Tata Kelola Pemerintahan yang Terintegrasi melalui e-gov dan Peningkatan Kapabilitas Aparatur	Aparatur Kecamatan Kuwarasan	13 Unit	29,000,000	KECAMATAN KUWARASAN
7 01 01 2.09 06	Pemeliharaan Peralatan dan Mesin Lainnya	Jumlah unit pemeliharaan peralatan dan mesin lainnya				15 Unit	15 Unit	4,500,000	4,500,000	4,500,000	Kab. Kebumen, Kuwarasan, Semua Kelurahan	Dana Transfer Umum-Dana Alokasi Umum	Memperkuat Stabilitas Polhukhankam Dan Transformasi Pelayanan Publik	1. Penerapan Tata Kelola Pemerintahan yang Terintegrasi melalui e-gov dan Peningkatan Kapabilitas Aparatur	Aparatur Kecamatan Kuwarasan	15 Unit	9,000,000	KECAMATAN KUWARASAN

Penetapan Perubahan Rencana Kerja Pemerintah Daerah (RKPD)
Kabupaten Kebumen
Tahun 2022

Kode	Urusan/ Bidang Urusan/ Program/ Kegiatan/ Sub Kegiatan	Indikator Program/ Kegiatan/ Sub Kegiatan	Target Akhir Periode RPJMD	Realisasi Capaian RKPD Tahun 2020	Prakiraan Capaian Target RKPD Tahun 2021	Capaian Kinerja dan Kerangka Pendanaan									Kelompok Sasaran	Prakiraan Maju Rencana Tahun 2023		Perangkat Daerah Penanggung Jawab
						Target 2022		Pagu Indikatif			Lokasi	Sumber Dana	Prioritas			Target	Pagu Indikatif	
						Semula	Menjadi	RKPD 2022	APBD 2022	RKPD 2022 Perubahan			Nasional	Daerah				
7 01 01 2.09 09	Pemeliharaan/Rehabilitasi Gedung Kantor dan Bangunan Lainnya	Jumlah unit Pemeliharaan /Rehabilitasi Gedung Kantor dan Bangunan Lainnya				2 Unit	2 Unit	7,175,000	7,175,000	7,175,000	Kab. Kebumen, Kuwarasan, Semua Kelurahan	Dana Transfer Umum-Dana Alokasi Umum	Memperkuat Stabilitas Polhukhankam Dan Transformasi Pelayanan Publik	1. Penerapan Tata Kelola Pemerintahan yang Terintegrasi melalui e-gov dan Peningkatan Kapabilitas Aparatur	Aparatur Kecamatan Kuwarasan	2 Unit	14,350,000	KECAMATAN KUWARASAN
7 01 02	**PROGRAM PENYELENGGARAAN PEMERINTAHAN DAN PELAYANAN PUBLIK**	Indeks Kepuasan Masyarakat terhadap Pelayanan Publik Kecamatan	%		%	89,5 %	89,5 %	**61,000,000**	**61,000,000**	**60,520,000**						89,5 %	**58,000,000**	
7 01 02 2.04	**Pelaksanaan Urusan Pemerintahan yang Dilimpahkan kepada Camat**	Jumlah Urusan Pemerintahan yang dilimpahkan kepada Camat	Jenis		Jenis	5 Jenis	5 Jenis	**61,000,000**	**61,000,000**	**60,520,000**						5 Jenis	**58,000,000**	
7 01 02 2.04 02	Pelaksanaan Urusan Pemerintahan yang terkait dengan Nonperizinan	Jumlah pelayanan nonperijinan yang dilaksanakan (KTP, KK, Kartu Kelahiran, Surat Kematian, Pindah Datang)				5 Jenis	5 Jenis	61,000,000	61,000,000	60,520,000	Kab. Kebumen, Kuwarasan, Semua Kelurahan	Dana Transfer Umum-Dana Alokasi Umum	Memperkuat Stabilitas Polhukhankam Dan Transformasi Pelayanan Publik	1. Penerapan Tata Kelola Pemerintahan yang Terintegrasi melalui e-gov dan Peningkatan Kapabilitas Aparatur	Masyarakat	5 Jenis	58,000,000	KECAMATAN KUWARASAN
7 01 05	**PROGRAM PENYELENGGARAAN URUSAN PEMERINTAHAN UMUM**	Indeks Kondusivitas Kecamatan	%		%	100 %	100 %	**25,000,000**	**25,000,000**	**25,000,000**						100 %	**25,000,000**	
7 01 05 2.01	**Penyelenggaraan Urusan Pemerintahan Umum sesuai Penugasan Kepala Daerah**	Jumlah Kegiatan penyelenggaraan Pemerintah Umum sesuai Penugasan Kepala Daerah	Kegiatan		Kegiatan	2 Kegiatan	2 Kegiatan	**25,000,000**	**25,000,000**	**25,000,000**						2 Kegiatan	**25,000,000**	
7 01 05 2.01 01	Pembinaan Wawasan Kebangsaan dan Ketahanan Nasional dalam rangka Memantapkan Pengamalan Pancasila, Pelaksanaan Undang-Undang Dasar Negara Republik Indonesia Tahun 1945, Pelestarian Bhinneka Tunggal Ika serta Pemertahanan dan Pemeliharaan Keutuhan Negara Kesatuan Republik Indonesia	Jumlah kegiatan dalam rangka HUT RI, (Hari Jadi, Karnaval, Resepsi HUT RI)				2 Kegiatan	2 Kegiatan	25,000,000	25,000,000	25,000,000	Kab. Kebumen, Kuwarasan, Semua Kelurahan	Dana Transfer Umum-Dana Alokasi Umum	Memperkuat Stabilitas Polhukhankam Dan Transformasi Pelayanan Publik	1. Penerapan Tata Kelola Pemerintahan yang Terintegrasi melalui e-gov dan Peningkatan Kapabilitas Aparatur	Pelajar dan Masyarakat	2 Kegiatan	25,000,000	KECAMATAN KUWARASAN
7 01 06	**PROGRAM PEMBINAAN DAN PENGAWASAN PEMERINTAHAN DESA**	Persentase Desa dengan Indeks Desa Membangun Kategori Maju dan Mandiri	%		%	100 %	100 %	**158,000,000**	**158,000,000**	**157,424,000**						100 %	**158,000,000**	
7 01 06 2.01	**Fasilitasi, Rekomendasi dan Koordinasi Pembinaan dan Pengawasan Pemerintahan Desa**	Jumlah Fasilitasi, rekomendasi dan koordinasi pembinaan dan pengawasan pemerintahan	Kegiatan		Kegiatan	6 Kegiatan	6 Kegiatan	**158,000,000**	**158,000,000**	**157,424,000**						6 Kegiatan	**158,000,000**	

Penetapan Perubahan Rencana Kerja Pemerintah Daerah (RKPD)
Kabupaten Kebumen
Tahun 2022

Kode	Urusan/ Bidang Urusan/ Program/ Kegiatan/ Sub Kegiatan	Indikator Program/ Kegiatan/ Sub Kegiatan	Target Akhir Periode RPJMD	Realisasi Capaian RKPD Tahun 2020	Prakiraan Capaian Target RKPD Tahun 2021	Capaian Kinerja dan Kerangka Pendanaan									Kelompok Sasaran	Prakiraan Maju Rencana Tahun 2023		Perangkat Daerah Penanggung Jawab
						Target 2022		Pagu Indikatif			Lokasi	Sumber Dana	Prioritas			Target	Pagu Indikatif	
						Semula	Menjadi	RKPD 2022	APBD 2022	RKPD 2022 Perubahan			Nasional	Daerah				
7 01 06 2.01 03	Fasilitasi Pengelolaan Keuangan Desa dan Pendayagunaan Aset Desa	Jumlah Desa yang Terfasilitasi Pengelolaan Keungan Desa dan Pendayagunaan Aset Desa				22 Desa	22 Desa	51,000,000	51,000,000	50,424,000	Kab. Kebumen, Kuwarasan, Semua Kelurahan	Dana Transfer Umum-Dana Alokasi Umum	Memperkuat Stabilitas Polhukhankam Dan Transformasi Pelayanan Publik	1. Penerapan Tata Kelola Pemerintahan yang Terintegrasi melalui e-gov dan Peningkatan Kapabilitas Aparatur	Perangkat Desa dan Masyarakat	22 Desa	51,000,000	KECAMATAN KUWARASAN
7 01 06 2.01 06	Fasilitasi Pelaksanaan Pemilihan Kepala Desa	Jumlah Desa yang terfasilitasi pelaksanaan pemilihan Kepala Desa				0 Desa	0 Desa	0	0	0	Semua Kab/Kota, Semua Kecamatan, Semua Kelurahan	Dana Transfer Umum-Dana Alokasi Umum	Memperkuat Stabilitas Polhukhankam Dan Transformasi Pelayanan Publik	1. Penerapan Tata Kelola Pemerintahan yang Terintegrasi melalui e-gov dan Peningkatan Kapabilitas Aparatur	Perangkat Desa dan Masyarakat	0 Desa	0	KECAMATAN KUWARASAN
7 01 06 2.01 08	Rekomendasi Pengangkatan dan Pemberhentian Perangkat Desa	Jumlah kegiatan fasilitasi pengangkatan dan pemberhentian Perangkat Desa				0 Desa	0 Desa	0	0	0	Semua Kab/Kota, Semua Kecamatan, Semua Kelurahan	Dana Transfer Umum-Dana Alokasi Umum	Memperkuat Stabilitas Polhukhankam Dan Transformasi Pelayanan Publik	1. Penerapan Tata Kelola Pemerintahan yang Terintegrasi melalui e-gov dan Peningkatan Kapabilitas Aparatur	Perangkat Desa dan Masyarakat	0 Desa	0	KECAMATAN KUWARASAN
7 01 06 2.01 09	Fasilitasi Sinkronisasi Perencanaan Pembangunan Daerah dengan Pembangunan Desa	Jumlah Dokumen Sinkronisasi Perencanaan Pembangunan Daerah dengan Pembangunan Desa Jumlah orang THL yang terbayar				2 Dokumen 1 Orang	2 Dokumen 1 Orang	31,000,000	31,000,000	31,000,000	Kab. Kebumen, Kuwarasan, Semua Kelurahan	Dana Transfer Umum-Dana Alokasi Umum	Memperkuat Stabilitas Polhukhankam Dan Transformasi Pelayanan Publik	1. Penerapan Tata Kelola Pemerintahan yang Terintegrasi melalui e-gov dan Peningkatan Kapabilitas Aparatur	Perangkat Desa dan Masyarakat	2 Dokumen 1 Orang	31,000,000	KECAMATAN KUWARASAN
7 01 06 2.01 11	Fasilitasi Penyelenggaraan Ketenteraman dan Ketertiban Umum	Jumlah Fasilitasi Penyelenggaranan Ketentraman dan Ketertiban Umum				1 Kegiatan	1 Kegiatan	12,000,000	12,000,000	12,000,000	Kab. Kebumen, Kuwarasan, Semua Kelurahan	Dana Transfer Umum-Dana Alokasi Umum	Memperkuat Stabilitas Polhukhankam Dan Transformasi Pelayanan Publik	1. Penerapan Tata Kelola Pemerintahan yang Terintegrasi melalui e-gov dan Peningkatan Kapabilitas Aparatur	Perangkat Desa dan Masyarakat	1 Kegiatan	12,000,000	KECAMATAN KUWARASAN
7 01 06 2.01 13	Fasilitasi Penyusunan Perencanaan Pembangunan Partisipatif	Jumlah fasilitasi penyelenggaraan Musrenbangdes dan Musrenbangcam				2 Kegiatan	2 Kegiatan	30,000,000	30,000,000	30,000,000	Kab. Kebumen, Kuwarasan, Semua Kelurahan	Dana Transfer Umum-Dana Alokasi Umum	Memperkuat Stabilitas Polhukhankam Dan Transformasi Pelayanan Publik	1. Penerapan Tata Kelola Pemerintahan yang Terintegrasi melalui e-gov dan Peningkatan Kapabilitas Aparatur	Perangkat Desa dan Masyarakat	2 Kegiatan	30,000,000	KECAMATAN KUWARASAN
7 01 06 2.01 16	Fasilitasi Penyusunan Program dan Pelaksanaan Pemberdayaan Masyarakat Desa	Jumlah Fasilitasi Pemberdayaan Masyarakat Desa (PKK ,Sosial Masyarakat, Bumdes, Usaha Kesehatan Sekolah)				4 Kegiatan	4 Kegiatan	26,000,000	26,000,000	26,000,000	Kab. Kebumen, Kuwarasan, Semua Kelurahan	Dana Transfer Umum-Dana Alokasi Umum	Memperkuat Stabilitas Polhukhankam Dan Transformasi Pelayanan Publik	1. Penerapan Tata Kelola Pemerintahan yang Terintegrasi melalui e-gov dan Peningkatan Kapabilitas Aparatur	Perangkat Desa dan Masyarakat	4 Kegiatan	18,000,000	KECAMATAN KUWARASAN
7 01 06 2.01 17	Koordinasi Pendampingan Desa di Wilayahnya	Jumlah difasilitasi Kegiatan penanggulangan kemiskinan (Sembako dan TKP2Kdes)				2 Kegiatan	2 Kegiatan	8,000,000	8,000,000	8,000,000	Kab. Kebumen, Kuwarasan, Semua Kelurahan	Dana Transfer Umum-Dana Alokasi Umum	Memperkuat Stabilitas Polhukhankam Dan Transformasi Pelayanan Publik	1. Penerapan Tata Kelola Pemerintahan yang Terintegrasi melalui e-gov dan Peningkatan Kapabilitas Aparatur	Perangkat Desa dan Masyarakat	2 Kegiatan	16,000,000	KECAMATAN KUWARASAN
		TOTAL						**2,042,677,000**	**2,042,677,000**	**2,406,015,000**							**2,258,987,000**	

Penetapan Perubahan Rencana Kerja Pemerintah Daerah (RKPD)
Kabupaten Kebumen
Tahun 2022

Kode					Urusan/ Bidang Urusan/ Program/ Kegiatan/ Sub Kegiatan	Indikator Program/ Kegiatan/ Sub Kegiatan	Target Akhir Periode RPJMD	Realisasi Capaian RKPD Tahun 2020	Prakiraan Capaian Target RKPD Tahun 2021	Capaian Kinerja dan Kerangka Pendanaan								Kelompok Sasaran	Prakiraan Maju Rencana Tahun 2023		Perangkat Daerah Penanggung Jawab
										Target 2022		Pagu Indikatif			Lokasi	Sumber Dana	Prioritas			Target	Pagu Indikatif	
										Semula	Menjadi	RKPD 2022	APBD 2022	RKPD 2022 Perubahan			Nasional	Daerah				
7					**UNSUR KEWILAYAHAN**																	
7	**01**				**KECAMATAN**							**1,703,729,000**	**1,703,729,000**	**1,973,467,000**							**1,812,026,000**	
7	**01**	**01**			**PROGRAM PENUNJANG URUSAN PEMERINTAHAN DAERAH KABUPATEN/KOTA**	Cakupan Pelayanan Penunjang Urusan Pemerintahan Daerah	%		%	100 %	100 %	**1,490,729,000**	**1,490,729,000**	**1,760,467,000**						100 %	**1,600,526,000**	
7	**01**	**01**	2.01		**Perencanaan, Penganggaran, dan Evaluasi Kinerja Perangkat Daerah**	Jumlah Dokumen Perencanaan dan Evaluasi Kinerja perangkat Daerah	Dokumen		Dokumen	11 Dokumen	11 Dokumen	**8,500,000**	**8,500,000**	**8,500,000**						11 Dokumen	**8,500,000**	
7	01	01	2.01	01	Penyusunan Dokumen Perencanaan Perangkat Daerah	Jumlah dokumen renstra dan renja yang disusun (Renja, RKA, DPA, DPPA, RKAP,Renstra 2026)				5 dokumen	5 dokumen	5,000,000	5,000,000	5,000,000	Kab. Kebumen, Rowokele, Semua Kelurahan	Dana Transfer Umum-Dana Alokasi Umum	Memperkuat Stabilitas Polhukhankam Dan Transformasi Pelayanan Publik	1. Penerapan Tata Kelola Pemerintahan yang Terintegrasi melalui e-gov dan Peningkatan Kapabilitas Aparatur	Aparatur Kecamatan Rowokele	5 dokumen	5,000,000	KECAMATAN ROWOKELE
7	01	01	2.01	07	Evaluasi Kinerja Perangkat Daerah	Jumlah Dokumen Evaluasi Perangkat Daerah yang disusun (LKjIP, SAKIP, LAKIP, LKPJ, LPPD, Dalev, SPIP)				6 dokumen	6 dokumen	3,500,000	3,500,000	3,500,000	Kab. Kebumen, Rowokele, Semua Kelurahan	Dana Transfer Umum-Dana Alokasi Umum	Memperkuat Stabilitas Polhukhankam Dan Transformasi Pelayanan Publik	1. Penerapan Tata Kelola Pemerintahan yang Terintegrasi melalui e-gov dan Peningkatan Kapabilitas Aparatur	Aparatur Kecamatan Rowokele	6 dokumen	3,500,000	KECAMATAN ROWOKELE
7	**01**	**01**	2.02		**Administrasi Keuangan Perangkat Daerah**	jumlah bulan administrasi keuangan perangkat daerah	bulan		bulan	12 bulan	12 bulan	**1,290,269,000**	**1,290,269,000**	**1,543,587,000**						12 bulan	**1,359,776,000**	
7	01	01	2.02	01	Penyediaan Gaji dan Tunjangan ASN	Jumlah ASN yang mendapatkan Gaji dan Tunjangan dan jumlah ASN yang mendapatkan Tamsil				13 Orang	13 Orang	1,267,269,000	1,267,269,000	1,520,587,000	Kab. Kebumen, Rowokele, Semua Kelurahan	Dana Transfer Umum-Dana Alokasi Umum	Memperkuat Stabilitas Polhukhankam Dan Transformasi Pelayanan Publik	1. Penerapan Tata Kelola Pemerintahan yang Terintegrasi melalui e-gov dan Peningkatan Kapabilitas Aparatur	Aparatur Kecamatan Rowokele	13 Orang	1,336,776,000	KECAMATAN ROWOKELE
7	01	01	2.02	03	Pelaksanaan Penatausahaan dan Pengujian/Verifikasi Keuangan SKPD	Jumlah Dokumen pengelola administrasi keuangan (TU,GU,UP,LS)				4 dokumen	4 dokumen	23,000,000	23,000,000	23,000,000	Kab. Kebumen, Rowokele, Semua Kelurahan	Dana Transfer Umum-Dana Alokasi Umum	Memperkuat Stabilitas Polhukhankam Dan Transformasi Pelayanan Publik	1. Penerapan Tata Kelola Pemerintahan yang Terintegrasi melalui e-gov dan Peningkatan Kapabilitas Aparatur	Aparatur Kecamatan Rowokele	4 dokumen	23,000,000	KECAMATAN ROWOKELE
7	**01**	**01**	2.06		**Administrasi Umum Perangkat Daerah**	Jumlah bulan penyediaan administrasi Umum Perangkat Daerah	bulan		bulan	12 bulan	12 bulan	**48,510,000**	**48,510,000**	**48,510,000**						12 bulan	**49,010,000**	
7	01	01	2.06	01	Penyediaan Komponen Instalasi Listrik/Penerangan Bangunan Kantor	Jumlah jenis penyediaan instalasi listrik/penerangan bangunan kantor				4 jenis	4 jenis	6,000,000	6,000,000	6,000,000	Kab. Kebumen, Rowokele, Semua Kelurahan	Dana Transfer Umum-Dana Alokasi Umum	Memperkuat Stabilitas Polhukhankam Dan Transformasi Pelayanan Publik	1. Penerapan Tata Kelola Pemerintahan yang Terintegrasi melalui e-gov dan Peningkatan Kapabilitas Aparatur	Aparatur Kecamatan Rowokele	4 jenis	6,000,000	KECAMATAN ROWOKELE
7	01	01	2.06	04	Penyediaan Bahan Logistik Kantor	Jumlah bulan penyediaan makanan dan minuman rapat				12 bulan	12 bulan	15,680,000	15,680,000	15,680,000	Kab. Kebumen, Rowokele, Semua Kelurahan	Dana Transfer Umum - Dana Bagi Hasil	Memperkuat Stabilitas Polhukhankam Dan Transformasi Pelayanan Publik	1. Penerapan Tata Kelola Pemerintahan yang Terintegrasi melalui e-gov dan Peningkatan Kapabilitas Aparatur	Aparatur Kecamatan Rowokele	12 bulan	15,680,000	KECAMATAN ROWOKELE

Penetapan Perubahan Rencana Kerja Pemerintah Daerah (RKPD)
Kabupaten Kebumen
Tahun 2022

Kode	Urusan/ Bidang Urusan/ Program/ Kegiatan/ Sub Kegiatan	Indikator Program/ Kegiatan/ Sub Kegiatan	Target Akhir Periode RPJMD	Realisasi Capaian RKPD Tahun 2020	Prakiraan Capaian Target RKPD Tahun 2021	Capaian Kinerja dan Kerangka Pendanaan									Kelompok Sasaran	Prakiraan Maju Rencana Tahun 2023		Perangkat Daerah Penanggung Jawab
						Target 2022		Pagu Indikatif			Lokasi	Sumber Dana	Prioritas			Target	Pagu Indikatif	
						Semula	Menjadi	RKPD 2022	APBD 2022	RKPD 2022 Perubahan			Nasional	Daerah				
7 01 01 2.06 05	Penyediaan Barang Cetakan dan Penggandaan	Jumlah bulan penyediaan barang cetakan dan penggandaan				12 bulan	12 bulan	7,000,000	7,000,000	7,000,000	Kab. Kebumen, Rowokele, Semua Kelurahan	Dana Transfer Umum-Dana Alokasi Umum	Memperkuat Stabilitas Polhukhankam Dan Transformasi Pelayanan Publik	1. Penerapan Tata Kelola Pemerintahan yang Terintegrasi melalui e-gov dan Peningkatan Kapabilitas Aparatur	Aparatur Kecamatan Rowokele	12 bulan	7,000,000	KECAMATAN ROWOKELE
7 01 01 2.06 06	Penyediaan Bahan Bacaan dan Peraturan Perundang-undangan	Jumlah Bulan penyediaan bahan bacaan dan peraturan perundang-undangan (Suara Merdeka, Merapi)				12 bulan	12 bulan	2,000,000	2,000,000	2,000,000	Kab. Kebumen, Semua Kecamatan, Semua Kelurahan	Dana Transfer Umum-Dana Alokasi Umum	Memperkuat Stabilitas Polhukhankam Dan Transformasi Pelayanan Publik	1. Penerapan Tata Kelola Pemerintahan yang Terintegrasi melalui e-gov dan Peningkatan Kapabilitas Aparatur	Aparatur Kecamatan Rowokele	12 bulan	2,000,000	KECAMATAN ROWOKELE
7 01 01 2.06 07	Penyediaan Bahan/Material	Jumlah Bulan Penyediaan alat tulis kantor				12 bulan	12 bulan	12,500,000	12,500,000	12,500,000	Kab. Kebumen, Rowokele, Semua Kelurahan	Dana Transfer Umum-Dana Alokasi Umum	Memperkuat Stabilitas Polhukhankam Dan Transformasi Pelayanan Publik	1. Penerapan Tata Kelola Pemerintahan yang Terintegrasi melalui e-gov dan Peningkatan Kapabilitas Aparatur	Aparatur Kecamatan Rowokele	12 bulan	13,000,000	KECAMATAN ROWOKELE
7 01 01 2.06 09	Penyelenggaraan Rapat Koordinasi dan Konsultasi SKPD	Jumlah Penyelenggaraan Rapat-rapat koordinasi dan konsulatsi ke Luar Daerah				9 orang/kali	9 orang/kali	3,330,000	3,330,000	3,330,000	Kab. Kebumen, Rowokele, Semua Kelurahan	Dana Transfer Umum-Dana Alokasi Umum	Memperkuat Stabilitas Polhukhankam Dan Transformasi Pelayanan Publik	1. Penerapan Tata Kelola Pemerintahan yang Terintegrasi melalui e-gov dan Peningkatan Kapabilitas Aparatur	Aparatur Kecamatan Rowokele	9 orang/kali	3,330,000	KECAMATAN ROWOKELE
7 01 01 2.06 10	Penatausahaan Arsip Dinamis pada SKPD	Jumlah bulan penatausahaa arsip dinamis				12 bulan	12 bulan	2,000,000	2,000,000	2,000,000	Kab. Kebumen, Rowokele, Semua Kelurahan	Dana Transfer Umum-Dana Alokasi Umum	Memperkuat Stabilitas Polhukhankam Dan Transformasi Pelayanan Publik	1. Penerapan Tata Kelola Pemerintahan yang Terintegrasi melalui e-gov dan Peningkatan Kapabilitas Aparatur	Aparatur Kecamatan Rowokele	12 bulan	2,000,000	KECAMATAN ROWOKELE
7 01 01 2.07	**Pengadaan Barang Milik Daerah Penunjang Urusan Pemerintah Daerah**	Jumlah unit pengadaan barang milik daerah penunjang urusan Pemerintahan Daerah	unit		unit	1 unit	1 unit	**1,000,000**	**1,000,000**	**11,000,000**						1 unit	**37,000,000**	
7 01 01 2.07 02	Pengadaan Kendaraan Dinas Operasional atau Lapangan	Jumlah unit Pengadaan Kendaran Dinas Operasional atau Lapangan				0 unit	0 unit	0	0	0	Kab. Kebumen, Rowokele, Semua Kelurahan	Dana Transfer Umum-Dana Alokasi Umum	Memperkuat Stabilitas Polhukhankam Dan Transformasi Pelayanan Publik	1. Penerapan Tata Kelola Pemerintahan yang Terintegrasi melalui e-gov dan Peningkatan Kapabilitas Aparatur	Aparatur Kecamatan Rowokele	0 unit	0	KECAMATAN ROWOKELE
7 01 01 2.07 05	Pengadaan Mebel	Jumlah unit pengadaan mebel				0 unit	0 unit	0	0	0	Kab. Kebumen, Rowokele, Semua Kelurahan	Dana Transfer Umum-Dana Alokasi Umum	Memperkuat Stabilitas Polhukhankam Dan Transformasi Pelayanan Publik	1. Penerapan Tata Kelola Pemerintahan yang Terintegrasi melalui e-gov dan Peningkatan Kapabilitas Aparatur	Aparatur Kecamatan Rowokele	0 unit	0	KECAMATAN ROWOKELE

Penetapan Perubahan Rencana Kerja Pemerintah Daerah (RKPD)
Kabupaten Kebumen
Tahun 2022

Kode	Urusan/ Bidang Urusan/ Program/ Kegiatan/ Sub Kegiatan	Indikator Program/ Kegiatan/ Sub Kegiatan	Target Akhir Periode RPJMD	Realisasi Capaian RKPD Tahun 2020	Prakiraan Capaian Target RKPD Tahun 2021	Capaian Kinerja dan Kerangka Pendanaan									Kelompok Sasaran	Prakiraan Maju Rencana Tahun 2023		Perangkat Daerah Penanggung Jawab
						Target 2022		Pagu Indikatif			Lokasi	Sumber Dana	Prioritas			Target	Pagu Indikatif	
						Semula	Menjadi	RKPD 2022	APBD 2022	RKPD 2022 Perubahan			Nasional	Daerah				
7 01 01 2.07 06	Pengadaan Peralatan dan Mesin Lainnya	Jumlah unit pengadaan Peralatan dan Mesin Lainnya				0 unit	0 unit	0	0	0	Kab. Kebumen, Rowokele, Semua Kelurahan	Dana Transfer Umum-Dana Alokasi Umum	Memperkuat Stabilitas Polhukhankam Dan Transformasi Pelayanan Publik	1. Penerapan Tata Kelola Pemerintahan yang Terintegrasi melalui e-gov dan Peningkatan Kapabilitas Aparatur	Aparatur Kecamatan Rowokele	0 unit	36,000,000	KECAMATAN ROWOKELE
7 01 01 2.07 10	Pengadaan Sarana dan Prasarana Gedung Kantor atau Bangunan Lainnya	Jumlah Unit Pengadaan Sarana dan Prasarana Gedung Kantor atau bangunan lainnya				0 unit	0 unit	0	0	10,000,000	Kab. Kebumen, Rowokele, Semua Kelurahan	Dana Transfer Umum-Dana Alokasi Umum	Memperkuat Stabilitas Polhukhankam Dan Transformasi Pelayanan Publik	1. Penerapan Tata Kelola Pemerintahan yang Terintegrasi melalui e-gov dan Peningkatan Kapabilitas Aparatur	Aparatur Kecamatan Rowokele	0 unit	0	KECAMATAN ROWOKELE
7 01 01 2.07 11	Pengadaan Sarana dan Prasarana Pendukung Gedung Kantor atau Bangunan Lainnya	Jumlah unit pengadaan sarana dan prasarana pendukung gedung kantor atau bangunan laninnya				1 unit	1 unit	1,000,000	1,000,000	1,000,000	Kab. Kebumen, Rowokele, Semua Kelurahan	Dana Transfer Umum-Dana Alokasi Umum	Memperkuat Stabilitas Polhukhankam Dan Transformasi Pelayanan Publik	1. Penerapan Tata Kelola Pemerintahan yang Terintegrasi melalui e-gov dan Peningkatan Kapabilitas Aparatur	Aparatur Kecamatan Rowokele	1 unit	1,000,000	KECAMATAN ROWOKELE
7 01 01 2.08	**Penyediaan Jasa Penunjang Urusan Pemerintahan Daerah**	Jumlah bulan penyediaan jasa penunjang urusan pemerintahan daerah	bulan		bulan	12 bulan	12 bulan	**51,460,000**	**51,460,000**	**57,880,000**						12 bulan	**51,460,000**	
7 01 01 2.08 01	Penyediaan Jasa Surat Menyurat	Jumlh bulan penyediaan jasa surat menyrat				12 bulan	12 bulan	1,100,000	1,100,000	1,100,000	Kab. Kebumen, Rowokele, Semua Kelurahan	Dana Transfer Umum-Dana Alokasi Umum	Memperkuat Stabilitas Polhukhankam Dan Transformasi Pelayanan Publik	1. Penerapan Tata Kelola Pemerintahan yang Terintegrasi melalui e-gov dan Peningkatan Kapabilitas Aparatur	Aparatur Kecamatan Rowokele	12 bulan	1,100,000	KECAMATAN ROWOKELE
7 01 01 2.08 02	Penyediaan Jasa Komunikasi, Sumber Daya Air dan Listrik	Jumah bulan penyediaan jasakomunikasi sumber daya air dan listrik				12 bulan	12 bulan	24,000,000	24,000,000	30,420,000	Kab. Kebumen, Rowokele, Semua Kelurahan	Dana Transfer Umum-Dana Alokasi Umum	Memperkuat Stabilitas Polhukhankam Dan Transformasi Pelayanan Publik	1. Penerapan Tata Kelola Pemerintahan yang Terintegrasi melalui e-gov dan Peningkatan Kapabilitas Aparatur	Aparatur Kecamatan Rowokele	12 bulan	24,000,000	KECAMATAN ROWOKELE
7 01 01 2.08 04	Penyediaan Jasa Pelayanan Umum Kantor	Jumah bulan penyediaan jasa Pelayanan Umum Kantor				12 bulan	12 bulan	26,360,000	26,360,000	26,360,000	Kab. Kebumen, Rowokele, Semua Kelurahan	Dana Transfer Umum-Dana Alokasi Umum	Memperkuat Stabilitas Polhukhankam Dan Transformasi Pelayanan Publik	1. Penerapan Tata Kelola Pemerintahan yang Terintegrasi melalui e-gov dan Peningkatan Kapabilitas Aparatur	Aparatur Kecamatan Rowokele	12 bulan	26,360,000	KECAMATAN ROWOKELE
7 01 01 2.09	**Pemeliharaan Barang Milik Daerah Penunjang Urusan Pemerintahan Daerah**	Jumlah unit pemeliharaan barang milik daerah penunjang urusan pemerintahan daerah	unit		unit	17 unit	17 unit	**90,990,000**	**90,990,000**	**90,990,000**						17 unit	**94,780,000**	
7 01 01 2.09 02	Penyediaan Jasa Pemeliharaan, Biaya Pemeliharaan, Pajak, dan Perizinan Kendaraan Dinas Operasional atau Lapangan	Jumah unit penyediaan jasa pemeliharaan dan perizinan kendaraan dinas/ operasional				12 unit	12 unit	40,000,000	40,000,000	40,000,000	Kab. Kebumen, Rowokele, Semua Kelurahan	Dana Transfer Umum-Dana Alokasi Umum	Memperkuat Stabilitas Polhukhankam Dan Transformasi Pelayanan Publik	1. Penerapan Tata Kelola Pemerintahan yang Terintegrasi melalui e-gov dan Peningkatan Kapabilitas Aparatur	Aparatur Kecamatan Rowokele	12 unit	40,000,000	KECAMATAN ROWOKELE

Penetapan Perubahan Rencana Kerja Pemerintah Daerah (RKPD)
Kabupaten Kebumen
Tahun 2022

Kode	Urusan/ Bidang Urusan/ Program/ Kegiatan/ Sub Kegiatan	Indikator Program/ Kegiatan/ Sub Kegiatan	Target Akhir Periode RPJMD	Realisasi Capaian RKPD Tahun 2020	Prakiraan Capaian Target RKPD Tahun 2021	Capaian Kinerja dan Kerangka Pendanaan									Kelompok Sasaran	Prakiraan Maju Rencana Tahun 2023		Perangkat Daerah Penanggung Jawab
						Target 2022		Pagu Indikatif			Lokasi	Sumber Dana	Prioritas			Target	Pagu Indikatif	
						Semula	Menjadi	RKPD 2022	APBD 2022	RKPD 2022 Perubahan			Nasional	Daerah				
7 01 01 2.09 05	Pemeliharaan Mebel	Jumah unit penyediaan jasa pemeliharaan mebeleur				0 unit	0 unit	0	0	0	Kab. Kebumen, Rowokele, Semua Kelurahan	Dana Transfer Umum-Dana Alokasi Umum	Memperkuat Stabilitas Polhukhankam Dan Transformasi Pelayanan Publik	1. Penerapan Tata Kelola Pemerintahan yang Terintegrasi melalui e-gov dan Peningkatan Kapabilitas Aparatur	Aparatur Kecamatan Rowokele	0 unit	0	KECAMATAN ROWOKELE
7 01 01 2.09 06	Pemeliharaan Peralatan dan Mesin Lainnya	Jumlah unit pengadaan Peralatan dan Mesin Lainnya				3 unit	3 unit	3,790,000	3,790,000	3,790,000	Kab. Kebumen, Rowokele, Semua Kelurahan	Dana Transfer Umum-Dana Alokasi Umum	Memperkuat Stabilitas Polhukhankam Dan Transformasi Pelayanan Publik	1. Penerapan Tata Kelola Pemerintahan yang Terintegrasi melalui e-gov dan Peningkatan Kapabilitas Aparatur	Aparatur Kecamatan Rowokele	3 unit	7,580,000	KECAMATAN ROWOKELE
7 01 01 2.09 10	Pemeliharaan/Rehabilitasi Sarana dan Prasarana Gedung Kantor atau Bangunan Lainnya	Jumlah unit pemeliharaan rutin/berkala gedung kantor				2 unit	2 unit	47,200,000	47,200,000	47,200,000	Kab. Kebumen, Rowokele, Semua Kelurahan	Dana Transfer Umum-Dana Alokasi Umum	Memperkuat Stabilitas Polhukhankam Dan Transformasi Pelayanan Publik	1. Penerapan Tata Kelola Pemerintahan yang Terintegrasi melalui e-gov dan Peningkatan Kapabilitas Aparatur	Aparatur Kecamatan Rowokele	2 unit	47,200,000	KECAMATAN ROWOKELE
7 01 02	**PROGRAM PENYELENGGARAAN PEMERINTAHAN DAN PELAYANAN PUBLIK**	Indeks Kepuasan Masyarakat terhadap Pelayanan Publik Kecamatan	%		%	83,80 %	83,80 %	**95,000,000**	**95,000,000**	**95,000,000**						83,80 %	**93,500,000**	
7 01 02 2.04	**Pelaksanaan Urusan Pemerintahan yang Dilimpahkan kepada Camat**	Jumlah Urusan Pemerintahan yang dilimpahkan Kepada Camat Jumlah Urusan Pemerintahan yang dilimpahkan Kepada Camat	Jenis jenis		Jenis jenis	6 Jenis 7 jenis	6 Jenis 7 jenis	**95,000,000**	**95,000,000**	**95,000,000**						6 Jenis 7 jenis	**93,500,000**	
7 01 02 2.04 02	Pelaksanaan Urusan Pemerintahan yang terkait dengan Nonperizinan	Jumlah pelayanan perijinan yang dilaksanakan (KTP, KK, Kartu Kelahiran, Surat Kematian, Pindah Datang, KIA,)				6 jenis	6 jenis	95,000,000	95,000,000	95,000,000	Kab. Kebumen, Rowokele, Semua Kelurahan	Dana Transfer Umum-Dana Alokasi Umum	Memperkuat Stabilitas Polhukhankam Dan Transformasi Pelayanan Publik	1. Penerapan Tata Kelola Pemerintahan yang Terintegrasi melalui e-gov dan Peningkatan Kapabilitas Aparatur	Kecamatan Rowokele	6 jenis	93,500,000	KECAMATAN ROWOKELE
7 01 05	**PROGRAM PENYELENGGARAAN URUSAN PEMERINTAHAN UMUM**	Indeks Kondusivitas Kecamatan	%		%	100 %	100 %	**26,000,000**	**26,000,000**	**26,000,000**						100 %	**26,000,000**	
7 01 05 2.01	**Penyelenggaraan Urusan Pemerintahan Umum sesuai Penugasan Kepala Daerah**	Jumlah Kegiatan Penyelenggaraan Pemerintah Umum sesuai Penugasan Kepala Daerah	Kegiatan		Kegiatan	2 Kegiatan	2 Kegiatan	**26,000,000**	**26,000,000**	**26,000,000**						2 Kegiatan	**26,000,000**	
7 01 05 2.01 01	Pembinaan Wawasan Kebangsaan dan Ketahanan Nasional dalam rangka Memantapkan Pengamalan Pancasila, Pelaksanaan Undang-Undang Dasar Negara Republik Indonesia	Jumlah Kegiatan rangkaian Peringatan Hari Jadi Kebumen dan HUT RI				2 Kegiatan	2 Kegiatan	26,000,000	26,000,000	26,000,000	Kab. Kebumen, Rowokele, Semua Kelurahan	Dana Transfer Umum-Dana Alokasi Umum	Memperkuat Stabilitas Polhukhankam Dan Transformasi Pelayanan Publik	1. Penerapan Tata Kelola Pemerintahan yang Terintegrasi melalui e-gov dan Peningkatan Kapabilitas Aparatur	Kecamatan Rowokele	2 Kegiatan	26,000,000	KECAMATAN ROWOKELE

Penetapan Perubahan Rencana Kerja Pemerintah Daerah (RKPD)
Kabupaten Kebumen
Tahun 2022

Kode	Urusan/ Bidang Urusan/ Program/ Kegiatan/ Sub Kegiatan	Indikator Program/ Kegiatan/ Sub Kegiatan	Target Akhir Periode RPJMD	Realisasi Capaian RKPD Tahun 2020	Prakiraan Capaian Target RKPD Tahun 2021	Capaian Kinerja dan Kerangka Pendanaan									Kelompok Sasaran	Prakiraan Maju Rencana Tahun 2023		Perangkat Daerah Penanggung Jawab
						Target 2022		Pagu Indikatif			Lokasi	Sumber Dana	Prioritas			Target	Pagu Indikatif	
						Semula	Menjadi	RKPD 2022	APBD 2022	RKPD 2022 Perubahan			Nasional	Daerah				
	Tahun 1945, Pelestarian Bhinneka Tunggal Ika serta Pemertahanan dan Pemeliharaan Keutuhan Negara Kesatuan Republik Indonesia																	
7 01 06	**PROGRAM PEMBINAAN DAN PENGAWASAN PEMERINTAHAN DESA**	Persentase Desa dengan Indeks Desa Membangun Kategori Maju dan Mandiri	%		%	100 %	100 %	**92,000,000**	**92,000,000**	**92,000,000**						100 %	**92,000,000**	
7 01 06 2.01	**Fasilitasi, Rekomendasi dan Koordinasi Pembinaan dan Pengawasan Pemerintahan Desa**	Jumlah Fasilitasi, Rekomendasi dan Koordinasi Pembinaan dan Pengawasan Pemerintahan Desa	Kegiatan		Kegiatan	6 Kegiatan	6 Kegiatan	**92,000,000**	**92,000,000**	**92,000,000**						6 Kegiatan	**92,000,000**	
7 01 06 2.01 03	Fasilitasi Pengelolaan Keuangan Desa dan Pendayagunaan Aset Desa	Jumlah desa yang terfasilitasi pengelolaan keuangan desa dan pendayagunaan aset				11 desa	11 desa	21,500,000	21,500,000	21,500,000	Kab. Kebumen, Rowokele, Semua Kelurahan	Dana Transfer Umum - Dana Alokasi Umum	Memperkuat Stabilitas Polhukhankam Dan Transformasi Pelayanan Publik	1. Penerapan Tata Kelola Pemerintahan yang Terintegrasi melalui e-gov dan Peningkatan Kapabilitas Aparatur	Kecamatan Rowokele	11 desa	21,500,000	KECAMATAN ROWOKELE
7 01 06 2.01 06	Fasilitasi Pelaksanaan Pemilihan Kepala Desa	Jumlah Desa yang terfasilitasi pelaksanaan pemilihan kepala desa				0 0	0 0	0	0	0	Kab. Kebumen, Rowokele, Semua Kelurahan	Dana Transfer Umum-Dana Alokasi Umum	Memperkuat Stabilitas Polhukhankam Dan Transformasi Pelayanan Publik	1. Penerapan Tata Kelola Pemerintahan yang Terintegrasi melalui e-gov dan Peningkatan Kapabilitas Aparatur	Kecamatan Rowokele	0 0	0	KECAMATAN ROWOKELE
7 01 06 2.01 08	Rekomendasi Pengangkatan dan Pemberhentian Perangkat Desa	Jumlah dokumen Rekomendasi pengangkatan dan Pemberhentian Perangkat Desa				0 dokumen	0 dokumen	0	0	0	Kab. Kebumen, Rowokele, Semua Kelurahan	Dana Transfer Umum-Dana Alokasi Umum	Memperkuat Stabilitas Polhukhankam Dan Transformasi Pelayanan Publik	1. Penerapan Tata Kelola Pemerintahan yang Terintegrasi melalui e-gov dan Peningkatan Kapabilitas Aparatur	Kecamatan Rowokele	0 dokumen	0	KECAMATAN ROWOKELE
7 01 06 2.01 09	Fasilitasi Sinkronisasi Perencanaan Pembangunan Daerah dengan Pembangunan Desa	Jumlah dokumen sinkronisasi Perencanaan pembangunan Daerah dengan pembangunan desa (Profil dan IPMD)				2 dokumen	2 dokumen	5,000,000	5,000,000	5,000,000	Kab. Kebumen, Rowokele, Semua Kelurahan	Dana Transfer Umum-Dana Alokasi Umum	Memperkuat Stabilitas Polhukhankam Dan Transformasi Pelayanan Publik	1. Penerapan Tata Kelola Pemerintahan yang Terintegrasi melalui e-gov dan Peningkatan Kapabilitas Aparatur	Kecamatan Rowokele	2 dokumen	5,000,000	KECAMATAN ROWOKELE
7 01 06 2.01 11	Fasilitasi Penyelenggaraan Ketenteraman dan Ketertiban Umum	Jumlah fasilitasi penyelenggaraan Ketentraman dan Ketetiban umum				1 Kegiatan	1 Kegiatan	6,500,000	6,500,000	6,500,000	Kab. Kebumen, Rowokele, Semua Kelurahan	Dana Transfer Umum - Dana Alokasi Umum	Memperkuat Stabilitas Polhukhankam Dan Transformasi Pelayanan Publik	1. Penerapan Tata Kelola Pemerintahan yang Terintegrasi melalui e-gov dan Peningkatan Kapabilitas Aparatur	Kecamatan Rowokele	1 Kegiatan	6,500,000	KECAMATAN ROWOKELE
7 01 06 2.01 13	Fasilitasi Penyusunan Perencanaan Pembangunan Partisipatif	Jumlah desa yang difasilitasi Musrenbangdes dan Musrenbangcam				2 Kegiatan	2 Kegiatan	21,500,000	21,500,000	21,500,000	Kab. Kebumen, Rowokele, Semua Kelurahan	Dana Transfer Umum-Dana Alokasi Umum	Memperkuat Stabilitas Polhukhankam Dan Transformasi Pelayanan Publik	1. Penerapan Tata Kelola Pemerintahan yang Terintegrasi melalui e-gov dan Peningkatan Kapabilitas Aparatur	Kecamatan Rowokele	2 Kegiatan	21,500,000	KECAMATAN ROWOKELE

Penetapan Perubahan Rencana Kerja Pemerintah Daerah (RKPD)
Kabupaten Kebumen
Tahun 2022

Kode	Urusan/ Bidang Urusan/ Program/ Kegiatan/ Sub Kegiatan	Indikator Program/ Kegiatan/ Sub Kegiatan	Target Akhir Periode RPJMD	Realisasi Capaian RKPD Tahun 2020	Prakiraan Capaian Target RKPD Tahun 2021	Capaian Kinerja dan Kerangka Pendanaan									Kelompok Sasaran	Prakiraan Maju Rencana Tahun 2023		Perangkat Daerah Penanggung Jawab
						Target 2022		Pagu Indikatif			Lokasi	Sumber Dana	Prioritas			Target	Pagu Indikatif	
						Semula	Menjadi	RKPD 2022	APBD 2022	RKPD 2022 Perubahan			Nasional	Daerah				
7 01 06 2.01 16	Fasilitasi Penyusunan Program dan Pelaksanaan Pemberdayaan Masyarakat Desa	Jumlah Kegiatan Pemberdayaan Masyarakat Desa (PKK,UKS,BUMDES,Sosial Masyarakat)				4 Kegiatan	4 Kegiatan	30,000,000	30,000,000	30,000,000	Kab. Kebumen, Rowokele, Semua Kelurahan	Dana Transfer Umum-Dana Alokasi Umum	Memperkuat Stabilitas Polhukhankam Dan Transformasi Pelayanan Publik	1. Penerapan Tata Kelola Pemerintahan yang Terintegrasi melalui e-gov dan Peningkatan Kapabilitas Aparatur	Kecamatan Rowokele	4 Kegiatan	30,000,000	KECAMATAN ROWOKELE
7 01 06 2.01 17	Koordinasi Pendampingan Desa di Wilayahnya	Jumlah fasilitasi kegiatan Penanggulangan Kemiskinan (TKP2Kdes/kel dan Bansos Sembako)o				2 Kegiatan	2 Kegiatan	7,500,000	7,500,000	7,500,000	Kab. Kebumen, Rowokele, Semua Kelurahan	Dana Transfer Umum-Dana Alokasi Umum	Memperkuat Stabilitas Polhukhankam Dan Transformasi Pelayanan Publik	1. Penerapan Tata Kelola Pemerintahan yang Terintegrasi melalui e-gov dan Peningkatan Kapabilitas Aparatur	Kecamatan Rowokele	2 Kegiatan	7,500,000	KECAMATAN ROWOKELE
TOTAL								**1,703,729,000**	**1,703,729,000**	**1,973,467,000**							**1,812,026,000**	

Penetapan Perubahan Rencana Kerja Pemerintah Daerah (RKPD)
Kabupaten Kebumen
Tahun 2022

Kode					Urusan/ Bidang Urusan/ Program/ Kegiatan/ Sub Kegiatan	Indikator Program/ Kegiatan/ Sub Kegiatan	Target Akhir Periode RPJMD	Realisasi Capaian RKPD Tahun 2020	Prakiraan Capaian Target RKPD Tahun 2021	Capaian Kinerja dan Kerangka Pendanaan								Kelompok Sasaran	Prakiraan Maju Rencana Tahun 2023		Perangkat Daerah Penanggung Jawab
										Target 2022		Pagu Indikatif			Lokasi	Sumber Dana	Prioritas			Target	Pagu Indikatif	
										Semula	Menjadi	RKPD 2022	APBD 2022	RKPD 2022 Perubahan			Nasional	Daerah				
7					**UNSUR KEWILAYAHAN**																	
7	**01**				**KECAMATAN**							**2,044,824,000**	**2,044,824,000**	**2,315,213,109**							**2,190,982,000**	
7	**01**	**01**			**PROGRAM PENUNJANG URUSAN PEMERINTAHAN DAERAH KABUPATEN/KOTA**	Cakupan pelayanan Penunjang Urusan Pemerintahan Daerah	%		%	100 %	100 %	**1,818,824,000**	**1,818,824,000**	**2,089,213,109**						100 %	**1,959,082,000**	
7	**01**	**01**	2.01		**Perencanaan, Penganggaran, dan Evaluasi Kinerja Perangkat Daerah**	Jumlah dokumen perencanaan dan evaluasi kinerja perangkat daerah	dokumen		dokumen	10 dokumen	10 dokumen	**8,600,000**	**8,600,000**	**8,600,000**						10 dokumen	**8,700,000**	
7	01	01	2.01	01	Penyusunan Dokumen Perencanaan Perangkat Daerah	Jumlah Dokumen Perencanaan Perangkat Daerah yang Tersusun (Renja, RKA, DPA, RKAP, DPPA, Renstra 2026				5 dokumen	5 dokumen	6,600,000	6,600,000	6,600,000	Kab. Kebumen, Sempor, Semua Kelurahan	Dana Transfer Umum-Dana Alokasi Umum	Memperkuat Stabilitas Polhukhankam Dan Transformasi Pelayanan Publik	1. Penerapan Tata Kelola Pemerintahan yang Terintegrasi melalui e-gov dan Peningkatan Kapabilitas Aparatur	ASN penyusun dokumen perencanaan dan evaluasi	5 dokumen	6,600,000	KECAMATAN SEMPOR
7	01	01	2.01	07	Evaluasi Kinerja Perangkat Daerah	Jumlah dokumen Evaluasi Kinerja Perangkat Daerah yang tersusun (Dalev, Sakip, LKPJ, LKJIP,SPIP, LPPD)				5 dokumen	5 dokumen	2,000,000	2,000,000	2,000,000	Kab. Kebumen, Sempor, Semua Kelurahan	Dana Transfer Umum-Dana Alokasi Umum	Memperkuat Stabilitas Polhukhankam Dan Transformasi Pelayanan Publik	1. Penerapan Tata Kelola Pemerintahan yang Terintegrasi melalui e-gov dan Peningkatan Kapabilitas Aparatur	ASN penyusun dokumen perencanaan dan evaluasi	5 dokumen	2,100,000	KECAMATAN SEMPOR
7	**01**	**01**	2.02		**Administrasi Keuangan Perangkat Daerah**	Jumlah bulan administrasi keuangan perangkat daerah	bulan		bulan	12 bulan	12 bulan	**1,666,686,000**	**1,666,686,000**	**1,923,708,000**						12 bulan	**1,747,200,000**	
7	01	01	2.02	01	Penyediaan Gaji dan Tunjangan ASN	Jumlah ASN yang mendapatkan gaji dan tunjangan				16 orang	16 orang	1,649,686,000	1,649,686,000	1,906,708,000	Kab. Kebumen, Sempor, Semua Kelurahan	Dana Transfer Umum-Dana Alokasi Umum	Memperkuat Stabilitas Polhukhankam Dan Transformasi Pelayanan Publik	1. Penerapan Tata Kelola Pemerintahan yang Terintegrasi melalui e-gov dan Peningkatan Kapabilitas Aparatur	ASN Kecamatan Sempor	16 orang	1,730,000,000	KECAMATAN SEMPOR
7	01	01	2.02	03	Pelaksanaan Penatausahaan dan Pengujian/Verifikasi Keuangan SKPD	Jumlah Dokumen penatausahaan dan pengujian/verifikasi keuangan SKPD yang tersusun (gu, tu, up,ls)				4 dokumen	4 dokumen	17,000,000	17,000,000	17,000,000	Kab. Kebumen, Sempor, Semua Kelurahan	Dana Transfer Umum-Dana Alokasi Umum	Memperkuat Stabilitas Polhukhankam Dan Transformasi Pelayanan Publik	1. Penerapan Tata Kelola Pemerintahan yang Terintegrasi melalui e-gov dan Peningkatan Kapabilitas Aparatur	ASN Kecamatan Sempor	4 dokumen	17,200,000	KECAMATAN SEMPOR
7	**01**	**01**	2.06		**Administrasi Umum Perangkat Daerah**	Jumlah bulan penyediaan administrasi umum perangkat daerah	bulan		bulan	12 bulan	12 bulan	**30,000,000**	**30,000,000**	**30,000,000**						12 bulan	**30,800,000**	
7	01	01	2.06	01	Penyediaan Komponen Instalasi Listrik/Penerangan Bangunan Kantor	Jumlah Unit/jenis Komponen Instalasi Listrik/Penerangan Bangunan Kantor (Kabel, Lampu, Terminal, Saklar)				4 jenis	4 jenis	2,000,000	2,000,000	2,000,000	Kab. Kebumen, Sempor, Semua Kelurahan	Dana Transfer Umum-Dana Alokasi Umum	Memperkuat Stabilitas Polhukhankam Dan Transformasi Pelayanan Publik	1. Penerapan Tata Kelola Pemerintahan yang Terintegrasi melalui e-gov dan Peningkatan Kapabilitas Aparatur	ASN dan THL Kecamatan Sempor dan unsur pemerintah desa	4 jenis	2,100,000	KECAMATAN SEMPOR
7	01	01	2.06	04	Penyediaan Bahan Logistik Kantor	Jumlah bulan penyediaan makanan dan minuman rapatJumlah bulan penyediaan Bahan Logistik Kantor				12 bulan	12 bulan	13,000,000	13,000,000	13,000,000	Kab. Kebumen, Sempor, Semua Kelurahan	Dana Transfer Umum-Dana Alokasi Umum	Memperkuat Stabilitas Polhukhankam Dan Transformasi Pelayanan Publik	1. Penerapan Tata Kelola Pemerintahan yang Terintegrasi melalui e-gov dan Peningkatan Kapabilitas	ASN dan THL Kecamatan Sempor dan unsur pemerintah desa	12 bulan	13,200,000	KECAMATAN SEMPOR

Penetapan Perubahan Rencana Kerja Pemerintah Daerah (RKPD)
Kabupaten Kebumen
Tahun 2022

Kode	Urusan/ Bidang Urusan/ Program/ Kegiatan/ Sub Kegiatan	Indikator Program/ Kegiatan/ Sub Kegiatan	Target Akhir Periode RPJMD	Realisasi Capaian RKPD Tahun 2020	Prakiraan Capaian Target RKPD Tahun 2021	Capaian Kinerja dan Kerangka Pendanaan									Kelompok Sasaran	Prakiraan Maju Rencana Tahun 2023		Perangkat Daerah Penanggung Jawab
						Target 2022		Pagu Indikatif			Lokasi	Sumber Dana	Prioritas			Target	Pagu Indikatif	
						Semula	Menjadi	RKPD 2022	APBD 2022	RKPD 2022 Perubahan			Nasional	Daerah				
														Aparatur				
7 01 01 2.06 05	Penyediaan Barang Cetakan dan Penggandaan	Jumlah bulan penyediaan barang cetakan dan penggandaan				12 bulan	12 bulan	2,900,000	2,900,000	2,900,000	Kab. Kebumen, Sempor, Semua Kelurahan	Dana Transfer Umum-Dana Alokasi Umum	Memperkuat Stabilitas Polhukhankam Dan Transformasi Pelayanan Publik	1. Penerapan Tata Kelola Pemerintahan yang Terintegrasi melalui e-gov dan Peningkatan Kapabilitas Aparatur	ASN dan THL Kecamatan Sempor dan unsur pemerintah desa	12 bulan	2,900,000	KECAMATAN SEMPOR
7 01 01 2.06 06	Penyediaan Bahan Bacaan dan Peraturan Perundang-undangan	Jumlah dokumen Bahan Bacaan dan Peraturan Perundang-undangan				3 Dokumen	3 Dokumen	1,600,000	1,600,000	1,600,000	Kab. Kebumen, Sempor, Semua Kelurahan	Dana Transfer Umum-Dana Alokasi Umum	Memperkuat Stabilitas Polhukhankam Dan Transformasi Pelayanan Publik	1. Penerapan Tata Kelola Pemerintahan yang Terintegrasi melalui e-gov dan Peningkatan Kapabilitas Aparatur	ASN dan THL Kecamatan Sempor dan unsur pemerintah desa	3 Dokumen	1,700,000	KECAMATAN SEMPOR
7 01 01 2.06 07	Penyediaan Bahan/Material	Jumlah bulan penyediaan Bahan/Material				12 bulan	12 bulan	7,000,000	7,000,000	7,000,000	Kab. Kebumen, Sempor, Semua Kelurahan	Dana Transfer Umum-Dana Alokasi Umum	Memperkuat Stabilitas Polhukhankam Dan Transformasi Pelayanan Publik	1. Penerapan Tata Kelola Pemerintahan yang Terintegrasi melalui e-gov dan Peningkatan Kapabilitas Aparatur	ASN dan THL Kecamatan Sempor dan unsur pemerintah desa	12 bulan	7,200,000	KECAMATAN SEMPOR
7 01 01 2.06 09	Penyelenggaraan Rapat Koordinasi dan Konsultasi SKPD	Jumlah Rapat Koordinasi dan Konsultasi SKPD yang diselenggarakan				10 Orang/Kali	10 Orang/Kali	1,500,000	1,500,000	1,500,000	Kab. Kebumen, Sempor, Semua Kelurahan	Dana Transfer Umum-Dana Alokasi Umum	Memperkuat Stabilitas Polhukhankam Dan Transformasi Pelayanan Publik	1. Penerapan Tata Kelola Pemerintahan yang Terintegrasi melalui e-gov dan Peningkatan Kapabilitas Aparatur	ASN dan THL Kecamatan Sempor dan unsur pemerintah desa	10 Orang/Kali	1,600,000	KECAMATAN SEMPOR
7 01 01 2.06 10	Penatausahaan Arsip Dinamis pada SKPD	Jumlah bulan fasilitasi pengelolaan arsip				12 bulan	12 bulan	2,000,000	2,000,000	2,000,000	Kab. Kebumen, Sempor, Semua Kelurahan	Dana Transfer Umum-Dana Alokasi Umum	Memperkuat Stabilitas Polhukhankam Dan Transformasi Pelayanan Publik	1. Penerapan Tata Kelola Pemerintahan yang Terintegrasi melalui e-gov dan Peningkatan Kapabilitas Aparatur	ASN dan THL Kecamatan Sempor dan unsur pemerintah desa	12 bulan	2,100,000	KECAMATAN SEMPOR
7 01 01 2.07	**Pengadaan Barang Milik Daerah Penunjang Urusan Pemerintah Daerah**	Jumlah unit pengadaan barang milik daerah penunjang urusan pemerintah daerah	unit		unit	0 unit	0 unit	**0**	**0**	**10,000,000**						0 unit	**48,882,000**	
7 01 01 2.07 05	Pengadaan Mebel	Jumlah unit pengadaan mebel				0 unit	0 unit	0	0	0	Kab. Kebumen, Sempor, Semua Kelurahan	Dana Transfer Umum-Dana Alokasi Umum	Memperkuat Stabilitas Polhukhankam Dan Transformasi Pelayanan Publik	1. Penerapan Tata Kelola Pemerintahan yang Terintegrasi melalui e-gov dan Peningkatan Kapabilitas Aparatur	ASN dan THL Kecamatan Sempor dan masyarakat yang dilayani	0 unit	7,000,000	KECAMATAN SEMPOR
7 01 01 2.07 06	Pengadaan Peralatan dan Mesin Lainnya	Jumlah unit pengadaan peralatan dan mesin lainnya				0 unit	0 unit	0	0	0	Kab. Kebumen, Sempor, Semua Kelurahan	Dana Transfer Umum-Dana Alokasi Umum	Memperkuat Stabilitas Polhukhankam Dan Transformasi Pelayanan Publik	1. Penerapan Tata Kelola Pemerintahan yang Terintegrasi melalui e-gov dan Peningkatan Kapabilitas Aparatur	ASN dan THL Kecamatan Sempor dan masyarakat yang dilayani	0 unit	31,382,000	KECAMATAN SEMPOR
7 01 01 2.07 10	Pengadaan Sarana dan Prasarana Gedung Kantor atau Bangunan Lainnya	Jumlah unit pengadaan sarana prasarana gedung kantor atau bangunan lainnya				0 unit	0 unit	0	0	10,000,000	Kab. Kebumen, Sempor, Semua Kelurahan	Dana Transfer Umum-Dana Alokasi Umum	Memperkuat Stabilitas Polhukhankam Dan Transformasi Pelayanan Publik	1. Penerapan Tata Kelola Pemerintahan yang Terintegrasi melalui e-gov dan Peningkatan	ASN dan THL Kecamatan Sempor dan masyarakat yang dilayani	0 unit	10,500,000	KECAMATAN SEMPOR

Penetapan Perubahan Rencana Kerja Pemerintah Daerah (RKPD)
Kabupaten Kebumen
Tahun 2022

Kode	Urusan/ Bidang Urusan/ Program/ Kegiatan/ Sub Kegiatan	Indikator Program/ Kegiatan/ Sub Kegiatan	Target Akhir Periode RPJMD	Realisasi Capaian RKPD Tahun 2020	Prakiraan Capaian Target RKPD Tahun 2021	Capaian Kinerja dan Kerangka Pendanaan									Kelompok Sasaran	Prakiraan Maju Rencana Tahun 2023		Perangkat Daerah Penanggung Jawab
						Target 2022		Pagu Indikatif			Lokasi	Sumber Dana	Prioritas			Target	Pagu Indikatif	
						Semula	Menjadi	RKPD 2022	APBD 2022	RKPD 2022 Perubahan			Nasional	Daerah				
														Kapabilitas Aparatur				
7 01 01 2.08	**Penyediaan Jasa Penunjang Urusan Pemerintahan Daerah**	Jumlah bulan penyediaan jasa penunjang urusan pemerintahan daerah	bulan		bulan	12 bulan	12 bulan	**49,650,000**	**49,650,000**	**53,017,109**						12 bulan	**49,500,000**	
7 01 01 2.08 01	Penyediaan Jasa Surat Menyurat	Jumlah bulan penyediaan jasa surat menyurat				12 bulan	12 bulan	1,650,000	1,650,000	1,650,000	Kab. Kebumen, Sempor, Semua Kelurahan	Dana Transfer Umum-Dana Alokasi Umum	Memperkuat Stabilitas Polhukhankam Dan Transformasi Pelayanan Publik	1. Penerapan Tata Kelola Pemerintahan yang Terintegrasi melalui e-gov dan Peningkatan Kapabilitas Aparatur	ASN dan THL Kecamatan Sempor dan masyarakat yang dilayani	12 bulan	500,000	KECAMATAN SEMPOR
7 01 01 2.08 02	Penyediaan Jasa Komunikasi, Sumber Daya Air dan Listrik	Jumlah bulan penyediaan jasa komunikasi, sumber daya air dan listrik				12 bulan	12 bulan	31,000,000	31,000,000	34,367,109	Kab. Kebumen, Sempor, Semua Kelurahan	Dana Transfer Umum-Dana Alokasi Umum	Memperkuat Stabilitas Polhukhankam Dan Transformasi Pelayanan Publik	1. Penerapan Tata Kelola Pemerintahan yang Terintegrasi melalui e-gov dan Peningkatan Kapabilitas Aparatur	ASN dan THL Kecamatan Sempor dan masyarakat yang dilayani	12 bulan	31,000,000	KECAMATAN SEMPOR
7 01 01 2.08 04	Penyediaan Jasa Pelayanan Umum Kantor	Jumlah bulan penyediaan jasa kebersihan kantor				12 bulan	12 bulan	17,000,000	17,000,000	17,000,000	Kab. Kebumen, Sempor, Semua Kelurahan	Dana Transfer Umum-Dana Alokasi Umum	Memperkuat Stabilitas Polhukhankam Dan Transformasi Pelayanan Publik	1. Penerapan Tata Kelola Pemerintahan yang Terintegrasi melalui e-gov dan Peningkatan Kapabilitas Aparatur	ASN dan THL Kecamatan Sempor dan masyarakat yang dilayani	12 bulan	18,000,000	KECAMATAN SEMPOR
7 01 01 2.09	**Pemeliharaan Barang Milik Daerah Penunjang Urusan Pemerintahan Daerah**	Jumlah unit pemeliharaan barang milik daerah penunjang urusan pemerintahan daerah	unit		unit	22 unit	22 unit	**63,888,000**	**63,888,000**	**63,888,000**						22 unit	**74,000,000**	
7 01 01 2.09 02	Penyediaan Jasa Pemeliharaan, Biaya Pemeliharaan, Pajak, dan Perizinan Kendaraan Dinas Operasional atau Lapangan	Jumlah unit penyediaan jasa pemeliharaan dan perizinan kendaraan dinas/operasional				8 unit	8 unit	34,000,000	34,000,000	34,000,000	Kab. Kebumen, Sempor, Semua Kelurahan	Dana Transfer Umum-Dana Alokasi Umum	Memperkuat Stabilitas Polhukhankam Dan Transformasi Pelayanan Publik	1. Penerapan Tata Kelola Pemerintahan yang Terintegrasi melalui e-gov dan Peningkatan Kapabilitas Aparatur	Sarana dan prasarana kerja ASN dan THL Kecamatan Sempor	8 unit	34,000,000	KECAMATAN SEMPOR
7 01 01 2.09 05	Pemeliharaan Mebel	Jumlah unit pemeliharaan rutin/berkala mebeleur				3 unit	3 unit	2,000,000	2,000,000	2,000,000	Kab. Kebumen, Sempor, Semua Kelurahan	Dana Transfer Umum-Dana Alokasi Umum	Memperkuat Stabilitas Polhukhankam Dan Transformasi Pelayanan Publik	1. Penerapan Tata Kelola Pemerintahan yang Terintegrasi melalui e-gov dan Peningkatan Kapabilitas Aparatur	Sarana dan prasarana kerja ASN dan THL Kecamatan Sempor	3 unit	2,000,000	KECAMATAN SEMPOR
7 01 01 2.09 06	Pemeliharaan Peralatan dan Mesin Lainnya	Jumlah unit pemeliharaan peralatan dan mesin lainnya				4 unit	4 unit	3,000,000	3,000,000	3,000,000	Kab. Kebumen, Sempor, Semua Kelurahan	Dana Transfer Umum-Dana Alokasi Umum	Memperkuat Stabilitas Polhukhankam Dan Transformasi Pelayanan Publik	1. Penerapan Tata Kelola Pemerintahan yang Terintegrasi melalui e-gov dan Peningkatan Kapabilitas Aparatur	Sarana dan prasarana kerja ASN dan THL Kecamatan Sempor	4 unit	6,000,000	KECAMATAN SEMPOR
7 01 01 2.09 09	Pemeliharaan/Rehabilitasi Gedung Kantor dan Bangunan Lainnya	Jumlah unit pemeliharaan rutin/berkala gedung kantor				2 unit	2 unit	19,888,000	19,888,000	19,888,000	Kab. Kebumen, Sempor, Semua Kelurahan	Dana Transfer Umum-Dana Alokasi Umum	Memperkuat Stabilitas Polhukhankam Dan Transformasi Pelayanan Publik	1. Penerapan Tata Kelola Pemerintahan yang Terintegrasi melalui e-gov dan Peningkatan Kapabilitas Aparatur	Sarana dan prasarana kerja ASN dan THL Kecamatan Sempor	2 unit	27,000,000	KECAMATAN SEMPOR

Penetapan Perubahan Rencana Kerja Pemerintah Daerah (RKPD)
Kabupaten Kebumen
Tahun 2022

Kode	Urusan/ Bidang Urusan/ Program/ Kegiatan/ Sub Kegiatan	Indikator Program/ Kegiatan/ Sub Kegiatan	Target Akhir Periode RPJMD	Realisasi Capaian RKPD Tahun 2020	Prakiraan Capaian Target RKPD Tahun 2021	Capaian Kinerja dan Kerangka Pendanaan									Kelompok Sasaran	Prakiraan Maju Rencana Tahun 2023		Perangkat Daerah Penanggung Jawab
						Target 2022		Pagu Indikatif			Lokasi	Sumber Dana	Prioritas			Target	Pagu Indikatif	
						Semula	Menjadi	RKPD 2022	APBD 2022	RKPD 2022 Perubahan			Nasional	Daerah				
7 01 01 2.09 10	Pemeliharaan/Rehabilitasi Sarana dan Prasarana Gedung Kantor atau Bangunan Lainnya	Jumlah unit pemeliharaan sarana prasarana gedung kantor				5 unit	5 unit	5,000,000	5,000,000	5,000,000	Kab. Kebumen, Sempor, Semua Kelurahan	Dana Transfer Umum-Dana Alokasi Umum	Memperkuat Stabilitas Polhukhankam Dan Transformasi Pelayanan Publik	1. Penerapan Tata Kelola Pemerintahan yang Terintegrasi melalui e-gov dan Peningkatan Kapabilitas Aparatur	Sarana dan prasarana kerja ASN dan THL Kecamatan Sempor	5 unit	5,000,000	KECAMATAN SEMPOR
7 01 02	**PROGRAM PENYELENGGARAAN PEMERINTAHAN DAN PELAYANAN PUBLIK**	Indeks Kepuasan Masyarakat terhadap Pelayanan Publik Kecamatan	%		%	100 %	100 %	**58,000,000**	**58,000,000**	**58,000,000**						100 %	**58,000,000**	
7 01 02 2.04	**Pelaksanaan Urusan Pemerintahan yang Dilimpahkan kepada Camat**	Jumlah jenis urusan pemerintahan yang dilimpahkan kepada camat	Jenis		Jenis	5 Jenis	5 Jenis	**58,000,000**	**58,000,000**	**58,000,000**						5 Jenis	**58,000,000**	
7 01 02 2.04 02	Pelaksanaan Urusan Pemerintahan yang terkait dengan Nonperizinan	Jumlah jenis pelayanan non perizinan yang dilaksanakan (KTP, Dokumen KK, KIA, Akta Kematian, Akta Kelahiran)				5 Jenis	5 Jenis	58,000,000	58,000,000	58,000,000	Kab. Kebumen, Sempor, Semua Kelurahan	Dana Transfer Umum-Dana Alokasi Umum	Memperkuat Stabilitas Polhukhankam Dan Transformasi Pelayanan Publik	1. Penerapan Tata Kelola Pemerintahan yang Terintegrasi melalui e-gov dan Peningkatan Kapabilitas Aparatur	Pemohon pelayanan perizinan dan non perizinan	5 Jenis	58,000,000	KECAMATAN SEMPOR
7 01 05	**PROGRAM PENYELENGGARAAN URUSAN PEMERINTAHAN UMUM**	Indeks Kondusivitas Kecamatan	%		%	100 %	100 %	**24,000,000**	**24,000,000**	**24,000,000**						100 %	**24,000,000**	
7 01 05 2.01	**Penyelenggaraan Urusan Pemerintahan Umum sesuai Penugasan Kepala Daerah**	Jumlah kegiatan penyelenggaraan pemerintahan umum sesuai penugasan kepala daerah	kegiatan		kegiatan	2 kegiatan	2 kegiatan	**24,000,000**	**24,000,000**	**24,000,000**						2 kegiatan	**24,000,000**	
7 01 05 2.01 01	Pembinaan Wawasan Kebangsaan dan Ketahanan Nasional dalam rangka Memantapkan Pengamalan Pancasila, Pelaksanaan Undang-Undang Dasar Negara Republik Indonesia Tahun 1945, Pelestarian Bhinneka Tunggal Ika serta Pemertahanan dan Pemeliharaan Keutuhan Negara Kesatuan Republik Indonesia	Jumlah kegiatan dalam rangka HUT RI (Paskibra, Karnaval, Upacara & Resepsi HUT RI, Tasyakuran HUT RI dan Hari Jadi Kabupaten Kebumen)				2 kegiatan	2 kegiatan	24,000,000	24,000,000	24,000,000	Kab. Kebumen, Sempor, Semua Kelurahan	Dana Transfer Umum-Dana Alokasi Umum	Memperkuat Stabilitas Polhukhankam Dan Transformasi Pelayanan Publik	1. Penerapan Tata Kelola Pemerintahan yang Terintegrasi melalui e-gov dan Peningkatan Kapabilitas Aparatur	ASN se Kecamatan Sempor, TNI, POLRI, Paskibra kecamatan dan masyarakat	2 kegiatan	24,000,000	KECAMATAN SEMPOR
7 01 06	**PROGRAM PEMBINAAN DAN PENGAWASAN PEMERINTAHAN DESA**	Persentase Desa dengan Indeks Desa Membangun Kategori Maju dan Mandiri	%		%	24,05 %	24,05 %	**144,000,000**	**144,000,000**	**144,000,000**						24,05 %	**149,900,000**	
7 01 06 2.01	**Fasilitasi, Rekomendasi dan Koordinasi Pembinaan dan Pengawasan Pemerintahan Desa**	Jumlah kegiatan fasilitasi, rekomendasi dan koordinasi pembinaan dan pengawasan pemerintahan desa	kegiatan		kegiatan	6 kegiatan	6 kegiatan	**144,000,000**	**144,000,000**	**144,000,000**						6 kegiatan	**149,900,000**	

Penetapan Perubahan Rencana Kerja Pemerintah Daerah (RKPD)
Kabupaten Kebumen
Tahun 2022

Kode	Urusan/ Bidang Urusan/ Program/ Kegiatan/ Sub Kegiatan	Indikator Program/ Kegiatan/ Sub Kegiatan	Target Akhir Periode RPJMD	Realisasi Capaian RKPD Tahun 2020	Prakiraan Capaian Target RKPD Tahun 2021	Capaian Kinerja dan Kerangka Pendanaan									Kelompok Sasaran	Prakiraan Maju Rencana Tahun 2023		Perangkat Daerah Penanggung Jawab
						Target 2022		Pagu Indikatif			Lokasi	Sumber Dana	Prioritas			Target	Pagu Indikatif	
						Semula	Menjadi	RKPD 2022	APBD 2022	RKPD 2022 Perubahan			Nasional	Daerah				
7 01 06 2.01 03	Fasilitasi Pengelolaan Keuangan Desa dan Pendayagunaan Aset Desa	Jumlah Desa yang terasilitasi penyusunan APBDes, Jumlah Desa yang terfasilitasi pengelolaan keuangan desa dan pendayagunaan aset desa				27 desa	27 desa	23,000,000	23,000,000	23,000,000	Kab. Kebumen, Sempor, Semua Kelurahan	Dana Transfer Umum-Dana Alokasi Umum	Memperkuat Stabilitas Polhukhankam Dan Transformasi Pelayanan Publik	1. Penerapan Tata Kelola Pemerintahan yang Terintegrasi melalui e-gov dan Peningkatan Kapabilitas Aparatur	Pemerintah desa dan kelembagaan desa dalam wilayah Kecamatan Sempor	27 desa	23,000,000	KECAMATAN SEMPOR
7 01 06 2.01 06	Fasilitasi Pelaksanaan Pemilihan Kepala Desa	Jumlah desa yang terfasilitasi pelaksanaan pemilihan kepala desa				0 desa	0 desa	0	0	0	Kab. Kebumen, Sempor, Semua Kelurahan	Dana Transfer Umum-Dana Alokasi Umum	Memperkuat Stabilitas Polhukhankam Dan Transformasi Pelayanan Publik	1. Penerapan Tata Kelola Pemerintahan yang Terintegrasi melalui e-gov dan Peningkatan Kapabilitas Aparatur	Pemerintah desa dan kelembagaan desa dalam wilayah Kecamatan Sempor	0 desa	2,000,000	KECAMATAN SEMPOR
7 01 06 2.01 08	Rekomendasi Pengangkatan dan Pemberhentian Perangkat Desa	Jumlah desa yang terfasilitasi pengangakatan dan pemberhentian perangkat desa				0 desa	0 desa	0	0	0	Kab. Kebumen, Sempor, Semua Kelurahan	Dana Transfer Umum-Dana Alokasi Umum	Memperkuat Stabilitas Polhukhankam Dan Transformasi Pelayanan Publik	1. Penerapan Tata Kelola Pemerintahan yang Terintegrasi melalui e-gov dan Peningkatan Kapabilitas Aparatur	Pemerintah desa dan kelembagaan desa dalam wilayah Kecamatan Sempor	0 desa	1,500,000	KECAMATAN SEMPOR
7 01 06 2.01 09	Fasilitasi Sinkronisasi Perencanaan Pembangunan Daerah dengan Pembangunan Desa	Jumlah dokumen sinkronisasi perencanaan pembangunan daerah dengan pembanguna desa				2 dokumen	2 dokumen	17,000,000	17,000,000	17,000,000	Kab. Kebumen, Sempor, Semua Kelurahan	Dana Transfer Umum-Dana Alokasi Umum	Memperkuat Stabilitas Polhukhankam Dan Transformasi Pelayanan Publik	1. Penerapan Tata Kelola Pemerintahan yang Terintegrasi melalui e-gov dan Peningkatan Kapabilitas Aparatur	Pemerintah desa dan kelembagaan desa dalam wilayah Kecamatan Sempor	2 dokumen	17,500,000	KECAMATAN SEMPOR
7 01 06 2.01 11	Fasilitasi Penyelenggaraan Ketenteraman dan Ketertiban Umum	Jumlah kegiatan Fasilitasi Penyelenggaraan Ketentraman dan Ketertiban Umum				2 kegiatan	2 kegiatan	11,000,000	11,000,000	11,000,000	Kab. Kebumen, Sempor, Semua Kelurahan	Dana Transfer Umum-Dana Alokasi Umum	Memperkuat Stabilitas Polhukhankam Dan Transformasi Pelayanan Publik	1. Penerapan Tata Kelola Pemerintahan yang Terintegrasi melalui e-gov dan Peningkatan Kapabilitas Aparatur	Pemerintah desa dan kelembagaan desa dalam wilayah Kecamatan Sempor	2 kegiatan	11,200,000	KECAMATAN SEMPOR
7 01 06 2.01 13	Fasilitasi Penyusunan Perencanaan Pembangunan Partisipatif	Jumlah kegiatan fasilitasi penyelenggaraan musrenbangdes dan Musrenbangcam				2 kegiatan	2 kegiatan	21,000,000	21,000,000	21,000,000	Kab. Kebumen, Sempor, Semua Kelurahan	Dana Transfer Umum-Dana Alokasi Umum	Memperkuat Stabilitas Polhukhankam Dan Transformasi Pelayanan Publik	1. Penerapan Tata Kelola Pemerintahan yang Terintegrasi melalui e-gov dan Peningkatan Kapabilitas Aparatur	Pemerintah desa dan kelembagaan desa dalam wilayah Kecamatan Sempor	2 kegiatan	21,500,000	KECAMATAN SEMPOR
7 01 06 2.01 16	Fasilitasi Penyusunan Program dan Pelaksanaan Pemberdayaan Masyarakat Desa	Jumlah Kegiatan Pemberdayaan Masyarakat Desa (PKK; Sosial Masyarakat; UKS; Organisasi Kepemudaan; BUMDesa)				4 kegiatan	4 kegiatan	65,000,000	65,000,000	65,000,000	Kab. Kebumen, Sempor, Semua Kelurahan	Dana Transfer Umum-Dana Alokasi Umum	Memperkuat Stabilitas Polhukhankam Dan Transformasi Pelayanan Publik	1. Penerapan Tata Kelola Pemerintahan yang Terintegrasi melalui e-gov dan Peningkatan Kapabilitas Aparatur	Pemerintah desa dan kelembagaan desa dalam wilayah Kecamatan Sempor	4 kegiatan	66,000,000	KECAMATAN SEMPOR
7 01 06 2.01 17	Koordinasi Pendampingan Desa di Wilayahnya	Jumlah fasilitasi kegiatan penanggulangan kemiskinan (sembako; TKP2KDes)				2 kegiatan	2 kegiatan	7,000,000	7,000,000	7,000,000	Kab. Kebumen, Sempor, Semua Kelurahan	Dana Transfer Umum-Dana Alokasi Umum	Memperkuat Stabilitas Polhukhankam Dan Transformasi Pelayanan Publik	1. Penerapan Tata Kelola Pemerintahan yang Terintegrasi melalui e-gov dan Peningkatan Kapabilitas Aparatur	Pemerintah desa dan kelembagaan desa dalam wilayah Kecamatan Sempor	2 kegiatan	7,200,000	KECAMATAN SEMPOR
		TOTAL						**2,044,824,000**	**2,044,824,000**	**2,315,213,109**							**2,190,982,000**	

Penetapan Perubahan Rencana Kerja Pemerintah Daerah (RKPD)
Kabupaten Kebumen
Tahun 2022

Kode					Urusan/ Bidang Urusan/ Program/ Kegiatan/ Sub Kegiatan	Indikator Program/ Kegiatan/ Sub Kegiatan	Target Akhir Periode RPJMD	Realisasi Capaian RKPD Tahun 2020	Prakiraan Capaian Target RKPD Tahun 2021	Capaian Kinerja dan Kerangka Pendanaan								Kelompok Sasaran	Prakiraan Maju Rencana Tahun 2023		Perangkat Daerah Penanggung Jawab
										Target 2022		Pagu Indikatif			Lokasi	Sumber Dana	Prioritas			Target	Pagu Indikatif	
										Semula	Menjadi	RKPD 2022	APBD 2022	RKPD 2022 Perubahan			Nasional	Daerah				
7					**UNSUR KEWILAYAHAN**																	
7	**01**				**KECAMATAN**							**5,679,610,000**	**4,947,610,000**	**5,476,609,000**							**5,952,863,000**	
7	**01**	**01**			**PROGRAM PENUNJANG URUSAN PEMERINTAHAN DAERAH KABUPATEN/KOTA**	Cakupan Pelayanan Penunjangan Urusan Pemerintahan Daerah	%		%	100 %	100 %	**3,382,955,000**	**3,382,955,000**	**3,687,501,000**						100 %	**3,671,208,000**	
7	**01**	**01**	2.01		**Perencanaan, Penganggaran, dan Evaluasi Kinerja Perangkat Daerah**	Jumlah dokumen Perencanaan dan Evaluasi Kinerja Perangkat Daerah	Dokumen		Dokumen	11 Dokumen	11 Dokumen	**59,810,000**	**59,810,000**	**59,810,000**						11 Dokumen	**59,810,000**	
7	01	01	2.01	01	Penyusunan Dokumen Perencanaan Perangkat Daerah	Jumlah dokumen perencanaan yang disusun				6 Dokumen	6 Dokumen	52,500,000	52,500,000	52,500,000	Kab. Kebumen, Gombong, Semua Kelurahan	Dana Transfer Umum-Dana Alokasi Umum	Memperkuat Stabilitas Polhukhankam Dan Transformasi Pelayanan Publik	1. Penerapan Tata Kelola Pemerintahan yang Terintegrasi melalui e-gov dan Peningkatan Kapabilitas Aparatur 1. Penerapan Tata Kelola Pemerintahan yang Terintegrasi melalui e-gov dan Peningkatan Kapabilitas Aparatur	Kecamatan Gombong	6 Dokumen	52,500,000	KECAMATAN GOMBONG
7	01	01	2.01	07	Evaluasi Kinerja Perangkat Daerah	Jumlah dokumen Evaluasi Perangkat Daerah yang disusun				5 Dokumen	5 Dokumen	7,310,000	7,310,000	7,310,000	Kab. Kebumen, Gombong, Semua Kelurahan	Dana Transfer Umum-Dana Alokasi Umum	Memperkuat Stabilitas Polhukhankam Dan Transformasi Pelayanan Publik	1. Penerapan Tata Kelola Pemerintahan yang Terintegrasi melalui e-gov dan Peningkatan Kapabilitas Aparatur	Kecamatan Gombong	5 Dokumen	7,310,000	KECAMATAN GOMBONG
7	**01**	**01**	2.02		**Administrasi Keuangan Perangkat Daerah**	Jumlah Bulan Administrasi Keuangan Perangkat Daerah	bulan		bulan	12 bulan	12 bulan	**3,053,033,000**	**3,053,033,000**	**3,338,296,000**						12 bulan	**3,225,016,000**	
7	01	01	2.02	01	Penyediaan Gaji dan Tunjangan ASN	Jumlah ASN yang mendapatkan Gaji dan Tunjangan				28 orang/bulan	28 orang/bulan	2,991,030,000	2,991,030,000	3,285,279,000	Kab. Kebumen, Gombong, Semua Kelurahan	Dana Transfer Umum-Dana Alokasi Umum	Memperkuat Stabilitas Polhukhankam Dan Transformasi Pelayanan Publik	1. Penerapan Tata Kelola Pemerintahan yang Terintegrasi melalui e-gov dan Peningkatan Kapabilitas Aparatur 1. Penerapan Tata Kelola Pemerintahan yang Terintegrasi melalui e-gov dan Peningkatan Kapabilitas Aparatur	Kecamatan Gombong dan Kelurahan	28 orang/bulan	3,163,013,000	KECAMATAN GOMBONG
7	01	01	2.02	03	Pelaksanaan Penatausahaan dan Pengujian/Verifikasi Keuangan SKPD	Jumlah dokumen pelaksanaan penatausahaan dan pengujian /verifikasi keuangan SKPD				4 dokumen	4 dokumen	62,003,000	62,003,000	53,017,000	Kab. Kebumen, Gombong, Semua Kelurahan	Dana Transfer Umum-Dana Alokasi Umum	Memperkuat Stabilitas Polhukhankam Dan Transformasi Pelayanan Publik	1. Penerapan Tata Kelola Pemerintahan yang Terintegrasi melalui e-gov dan Peningkatan Kapabilitas Aparatur 1. Penerapan Tata Kelola Pemerintahan yang Terintegrasi	Kecamatan Gombong dan Kelurahan	4 dokumen	62,003,000	KECAMATAN GOMBONG

Penetapan Perubahan Rencana Kerja Pemerintah Daerah (RKPD)
Kabupaten Kebumen
Tahun 2022

Kode	Urusan/ Bidang Urusan/ Program/ Kegiatan/ Sub Kegiatan	Indikator Program/ Kegiatan/ Sub Kegiatan	Target Akhir Periode RPJMD	Realisasi Capaian RKPD Tahun 2020	Prakiraan Capaian Target RKPD Tahun 2021	Capaian Kinerja dan Kerangka Pendanaan									Kelompok Sasaran	Prakiraan Maju Rencana Tahun 2023		Perangkat Daerah Penanggung Jawab
						Target 2022		Pagu Indikatif			Lokasi	Sumber Dana	Prioritas			Target	Pagu Indikatif	
						Semula	Menjadi	RKPD 2022	APBD 2022	RKPD 2022 Perubahan			Nasional	Daerah				
														melalui e-gov dan Peningkatan Kapabilitas Aparatur				
7 01 01 2.06	**Administrasi Umum Perangkat Daerah**	Jumlah Bulan Administrasi Umum Perangkat Daerah	Bulan		Bulan	12 Bulan	12 Bulan	**100,590,000**	**100,590,000**	**101,327,000**						12 Bulan	**100,590,000**	
7 01 01 2.06 01	Penyediaan Komponen Instalasi Listrik/Penerangan Bangunan Kantor	Jumlah Unit/jenis Komponen Instalasi Listrik/Penerangan Bangunan Kantor (Kabel, Lampu, Terminal, Saklar)				4 Jenis	4 Jenis	9,000,000	9,000,000	9,000,000	Semua Kab/Kota, Semua Kecamatan, Semua Kelurahan Kab. Kebumen, Gombong, Semua Kelurahan	Dana Transfer Umum-Dana Alokasi Umum	Memperkuat Stabilitas Polhukhankam Dan Transformasi Pelayanan Publik	1. Penerapan Tata Kelola Pemerintahan yang Terintegrasi melalui e-gov dan Peningkatan Kapabilitas Aparatur	Kecamatan Gombong	4 Jenis	9,000,000	KECAMATAN GOMBONG
7 01 01 2.06 04	Penyediaan Bahan Logistik Kantor	Jumlah bulan penyediaan makanan dan minuman rapat				1 tahun	1 tahun	30,850,000	30,850,000	30,850,000	Semua Kab/Kota, Semua Kecamatan, Semua Kelurahan Kab. Kebumen, Gombong, Wonokriyo	Dana Transfer Umum-Dana Alokasi Umum	Memperkuat Stabilitas Polhukhankam Dan Transformasi Pelayanan Publik	1. Penerapan Tata Kelola Pemerintahan yang Terintegrasi melalui e-gov dan Peningkatan Kapabilitas Aparatur	Kecamatan Gombong	1 tahun	30,850,000	KECAMATAN GOMBONG
7 01 01 2.06 05	Penyediaan Barang Cetakan dan Penggandaan	Jumlah bulan penyediaan barang cetak dan penggadaan				12 bulan	12 bulan	14,500,000	14,500,000	16,720,000	Kab. Kebumen, Gombong, Gombong Kab. Kebumen, Gombong, Wonokriyo	Dana Transfer Umum-Dana Alokasi Umum	Memperkuat Stabilitas Polhukhankam Dan Transformasi Pelayanan Publik	1. Penerapan Tata Kelola Pemerintahan yang Terintegrasi melalui e-gov dan Peningkatan Kapabilitas Aparatur 1. Penerapan Tata Kelola Pemerintahan yang Terintegrasi melalui e-gov dan Peningkatan Kapabilitas Aparatur	Kecamatan Gombong	12 bulan	14,500,000	KECAMATAN GOMBONG
7 01 01 2.06 06	Penyediaan Bahan Bacaan dan Peraturan Perundang-undangan	Jumlah bulan penyediaan bahan bacaan dan peraturan perundang-undangan				12 bulan	12 bulan	5,500,000	5,500,000	5,500,000	Kab. Kebumen, Gombong, Wonokriyo	Dana Transfer Umum-Dana Alokasi Umum	Memperkuat Stabilitas Polhukhankam Dan Transformasi Pelayanan Publik	1. Penerapan Tata Kelola Pemerintahan yang Terintegrasi melalui e-gov dan Peningkatan Kapabilitas Aparatur	Kecamatan Gombong	12 bulan	5,500,000	KECAMATAN GOMBONG
7 01 01 2.06 07	Penyediaan Bahan/Material	Jumlah bulan penyediaan alat tulis kantor				12 bulan	12 bulan	36,020,000	36,020,000	37,757,000	Kab. Kebumen, Gombong, Gombong Kab. Kebumen, Gombong, Wonokriyo	Dana Transfer Umum-Dana Alokasi Umum	Memperkuat Stabilitas Polhukhankam Dan Transformasi Pelayanan Publik	1. Penerapan Tata Kelola Pemerintahan yang Terintegrasi melalui e-gov dan Peningkatan Kapabilitas Aparatur	Kecamatan Gombong	12 bulan	36,020,000	KECAMATAN GOMBONG
7 01 01 2.06 09	Penyelenggaraan Rapat Koordinasi dan Konsultasi SKPD	Jumlah bulan penyelenggaraan rapat-rapat koordinasi dan konsultasi ke luar daerah				12 bulan	12 bulan	3,220,000	3,220,000	0	Kab. Kebumen, Gombong, Wonokriyo	Dana Transfer Umum-Dana Alokasi Umum	Memperkuat Stabilitas Polhukhankam Dan Transformasi Pelayanan Publik	1. Penerapan Tata Kelola Pemerintahan yang Terintegrasi melalui e-gov dan Peningkatan	Kecamatan Gombong	12 bulan	3,220,000	KECAMATAN GOMBONG

Penetapan Perubahan Rencana Kerja Pemerintah Daerah (RKPD)
Kabupaten Kebumen
Tahun 2022

Kode	Urusan/ Bidang Urusan/ Program/ Kegiatan/ Sub Kegiatan	Indikator Program/ Kegiatan/ Sub Kegiatan	Target Akhir Periode RPJMD	Realisasi Capaian RKPD Tahun 2020	Prakiraan Capaian Target RKPD Tahun 2021	Capaian Kinerja dan Kerangka Pendanaan									Kelompok Sasaran	Prakiraan Maju Rencana Tahun 2023		Perangkat Daerah Penanggung Jawab
						Target 2022		Pagu Indikatif			Lokasi	Sumber Dana	Prioritas			Target	Pagu Indikatif	
						Semula	Menjadi	RKPD 2022	APBD 2022	RKPD 2022 Perubahan			Nasional	Daerah				
														Kapabilitas Aparatur				
7 01 01 2.06 10	Penatausahaan Arsip Dinamis pada SKPD	Jumlah bulan pengelolaan arsip				12 bulan	12 bulan	1,500,000	1,500,000	1,500,000		Dana Transfer Umum-Dana Alokasi Umum	Memperkuat Stabilitas Polhukhankam Dan Transformasi Pelayanan Publik	1. Penerapan Tata Kelola Pemerintahan yang Terintegrasi melalui e-gov dan Peningkatan Kapabilitas Aparatur	Kecamatan Gombong	12 bulan	1,500,000	KECAMATAN GOMBONG
7 01 01 2.07	**Pengadaan Barang Milik Daerah Penunjang Urusan Pemerintah Daerah**	Jumlah unit Pengadaan Barang Milik Daerah Penunjang Urusan Pemerintah Daerah	unit		unit	0 unit	0 unit	**0**	**0**	**10,000,000**						0 unit	**115,470,000**	
7 01 01 2.07 05	Pengadaan Mebel	Jumlah unit pengadaan mebel				0 unit	0 unit	0	0	0	Semua Kab/Kota, Semua Kecamatan, Semua Kelurahan Kab. Kebumen, Gombong, Semua Kelurahan	Dana Transfer Umum-Dana Alokasi Umum	Memperkuat Stabilitas Polhukhankam Dan Transformasi Pelayanan Publik	1. Penerapan Tata Kelola Pemerintahan yang Terintegrasi melalui e-gov dan Peningkatan Kapabilitas Aparatur	Kecamatan Gombong dan Kelurahan	0 unit	11,318,000	KECAMATAN GOMBONG
7 01 01 2.07 06	Pengadaan Peralatan dan Mesin Lainnya	Jumlah unit pengadaan peralatan dan mesin laina dan konsultasi ke luar daerah				0 unit	0 unit	0	0	0	Kab. Kebumen, Gombong, Semua Kelurahan	Dana Transfer Umum-Dana Alokasi Umum	Memperkuat Stabilitas Polhukhankam Dan Transformasi Pelayanan Publik	1. Penerapan Tata Kelola Pemerintahan yang Terintegrasi melalui e-gov dan Peningkatan Kapabilitas Aparatur	Kecamatan Gombong dan Kelurahan	0 unit	71,652,000	KECAMATAN GOMBONG
7 01 01 2.07 10	Pengadaan Sarana dan Prasarana Gedung Kantor atau Bangunan Lainnya	Jumlah unit pengadaan sarana dan prasarana gedung kantor atau bangunan lainnya				0 unit	0 unit	0	0	10,000,000	Kab. Kebumen, Gombong, Semua Kelurahan	Dana Transfer Umum-Dana Alokasi Umum	Memperkuat Stabilitas Polhukhankam Dan Transformasi Pelayanan Publik	1. Penerapan Tata Kelola Pemerintahan yang Terintegrasi melalui e-gov dan Peningkatan Kapabilitas Aparatur	Kecamatan Gombong dan Kelurahan	0 unit	32,500,000	KECAMATAN GOMBONG
7 01 01 2.08	**Penyediaan Jasa Penunjang Urusan Pemerintahan Daerah**	Jumlah bulan Penyediaan Jasa Penunjang Pemerintahan Daerah	Bulan		Bulan	12 Bulan	12 Bulan	**77,780,000**	**77,780,000**	**77,780,000**						12 Bulan	**78,580,000**	
7 01 01 2.08 01	Penyediaan Jasa Surat Menyurat	Jumlah bulan penyediaan jasa surat menyurat				12 bulan	12 bulan	5,000,000	5,000,000	5,000,000	Kab. Kebumen, Gombong, Semua Kelurahan	Dana Transfer Umum-Dana Alokasi Umum	Memperkuat Stabilitas Polhukhankam Dan Transformasi Pelayanan Publik	1. Penerapan Tata Kelola Pemerintahan yang Terintegrasi melalui e-gov dan Peningkatan Kapabilitas Aparatur	Kecamatan Gombong,dan kelurahan	12 bulan	5,800,000	KECAMATAN GOMBONG
7 01 01 2.08 02	Penyediaan Jasa Komunikasi, Sumber Daya Air dan Listrik	Jumlah unit penyediaan jasa komunikasi, sumber daya air dan listriklatan dan mesin lainnya dan konsultasi ke luar daerah				12 bulan	12 bulan	39,000,000	39,000,000	39,000,000	Kab. Kebumen, Gombong, Wonokriyo	Dana Transfer Umum-Dana Alokasi Umum	Memperkuat Stabilitas Polhukhankam Dan Transformasi Pelayanan Publik	1. Penerapan Tata Kelola Pemerintahan yang Terintegrasi melalui e-gov dan Peningkatan Kapabilitas Aparatur	Kecamatan Gombong,dan kelurahan	12 bulan	39,000,000	KECAMATAN GOMBONG
7 01 01 2.08 04	Penyediaan Jasa Pelayanan Umum Kantor	Jumlah bulan penyediaan jasa kebersihan kantor				12 bulan	12 bulan	33,780,000	33,780,000	33,780,000	Kab. Kebumen, Gombong, Wonokriyo	Dana Transfer Umum-Dana Alokasi Umum	Memperkuat Stabilitas Polhukhankam Dan Transformasi Pelayanan Publik	1. Penerapan Tata Kelola Pemerintahan yang Terintegrasi melalui e-gov dan Peningkatan	Kecamatan Gombong,dan kelurahan	12 bulan	33,780,000	KECAMATAN GOMBONG

Penetapan Perubahan Rencana Kerja Pemerintah Daerah (RKPD)
Kabupaten Kebumen
Tahun 2022

Kode	Urusan/ Bidang Urusan/ Program/ Kegiatan/ Sub Kegiatan	Indikator Program/ Kegiatan/ Sub Kegiatan	Target Akhir Periode RPJMD	Realisasi Capaian RKPD Tahun 2020	Prakiraan Capaian Target RKPD Tahun 2021	Capaian Kinerja dan Kerangka Pendanaan									Kelompok Sasaran	Prakiraan Maju Rencana Tahun 2023		Perangkat Daerah Penanggung Jawab
						Target 2022		Pagu Indikatif			Lokasi	Sumber Dana	Prioritas			Target	Pagu Indikatif	
						Semula	Menjadi	RKPD 2022	APBD 2022	RKPD 2022 Perubahan			Nasional	Daerah				
														Kapabilitas Aparatur				
7 01 01 2.09	**Pemeliharaan Barang Milik Daerah Penunjang Urusan Pemerintahan Daerah**	Jumlah Unit Pemeliharaan Barang milik Daerah Penunjang Urusan Pemerintahan Daerah	Unit		Unit	37 Unit	37 Unit	**91,742,000**	**91,742,000**	**100,288,000**						37 Unit	**91,742,000**	
7 01 01 2.09 01	Penyediaan Jasa Pemeliharaan, Biaya Pemeliharaan dan Pajak Kendaraan Perorangan Dinas atau Kendaraan Dinas Jabatan	Jumlah unit penyediaan jasa pemeliharaan dan perizinan kendaraan dinas /operasionalkomunikasi, sumber daya air dan listriklatan dan mesin lainnya dan konsultasi ke luar daerah				9 unit	9 unit	29,860,000	29,860,000	34,381,000	Kab. Kebumen, Gombong, Semua Kelurahan	Dana Transfer Umum-Dana Alokasi Umum	Memperkuat Stabilitas Polhukhankam Dan Transformasi Pelayanan Publik	1. Penerapan Tata Kelola Pemerintahan yang Terintegrasi melalui e-gov dan Peningkatan Kapabilitas Aparatur	Kecamatan Gombong	9 unit	29,860,000	KECAMATAN GOMBONG
7 01 01 2.09 05	Pemeliharaan Mebel	Jumlah unit				7 unit	7 unit	3,500,000	3,500,000	3,500,000	Kab. Kebumen, Gombong, Semua Kelurahan	Dana Transfer Umum-Dana Alokasi Umum	Memperkuat Stabilitas Polhukhankam Dan Transformasi Pelayanan Publik	1. Penerapan Tata Kelola Pemerintahan yang Terintegrasi melalui e-gov dan Peningkatan Kapabilitas Aparatur	Kecamatan Gombong	7 unit	3,500,000	KECAMATAN GOMBONG
7 01 01 2.09 06	Pemeliharaan Peralatan dan Mesin Lainnya	Jumlah unit penyediaan pemeliharaan peralatan dan mesin /pemeliharaan perbaikan peralatan kerjarasionalkomunikasi, sumber daya air dan listriklatan dan mesin lainnya dan konsultasi ke luar daerah				17 unit	17 unit	9,544,000	9,544,000	9,544,000	Kab. Kebumen, Gombong, Wonokriyo	Dana Transfer Umum-Dana Alokasi Umum	Memperkuat Stabilitas Polhukhankam Dan Transformasi Pelayanan Publik	1. Penerapan Tata Kelola Pemerintahan yang Terintegrasi melalui e-gov dan Peningkatan Kapabilitas Aparatur	Kecamatan Gombong	17 unit	9,544,000	KECAMATAN GOMBONG
7 01 01 2.09 09	Pemeliharaan/Rehabilitasi Gedung Kantor dan Bangunan Lainnya	Jumlah unit pemeliharaan rutin/berkala gedung kantorin /pemeliharaan perbaikan peralatan kerjarasionalkomunikasi, sumber daya air dan listriklatan dan mesin lainnya dan konsultasi ke luar daerah				4 unit	4 unit	48,838,000	48,838,000	52,863,000	Kab. Kebumen, Gombong, Wonokriyo	Dana Transfer Umum-Dana Alokasi Umum	Memperkuat Stabilitas Polhukhankam Dan Transformasi Pelayanan Publik	1. Penerapan Tata Kelola Pemerintahan yang Terintegrasi melalui e-gov dan Peningkatan Kapabilitas Aparatur	Kecamatan Gombong	4 unit	48,838,000	KECAMATAN GOMBONG
7 01 02	**PROGRAM PENYELENGGARAAN PEMERINTAHAN DAN PELAYANAN PUBLIK**	Indeks Kepuasan Masyarakat terhadap Pelayanan Publik Kecamatan	%		%	82 %	82 %	**45,175,000**	**45,175,000**	**45,175,000**						82 %	**45,175,000**	
7 01 02 2.04	**Pelaksanaan Urusan Pemerintahan yang Dilimpahkan kepada Camat**	Jumlah Jenis Pelayanan Non Perijinan yang dilaksanakan Jumlah jenis Pelayanan Perijinan yang dilaksanakan Jumlah pelayanan non perijinan yang dilaksankan	Jenis Jenis Jenis		Jenis Jenis Jenis	5 Jenis 5 Jenis 5 Jenis	5 Jenis 5 Jenis 5 Jenis	**45,175,000**	**45,175,000**	**45,175,000**						5 Jenis 5 Jenis 5 Jenis	**45,175,000**	
7 01 02 2.04 02	Pelaksanaan Urusan Pemerintahan yang terkait dengan Nonperizinan	Jumlah Pelayanan Non Perizinan yang dilaksanakan				5 Jenis	5 Jenis	45,175,000	45,175,000	45,175,000	Kab. Kebumen, Gombong, Semua Kelurahan	Pendapatan Transfer Pemerintah Pusat	Memperkuat Stabilitas Polhukhankam Dan Transformasi Pelayanan Publik	1. Penerapan Tata Kelola Pemerintahan yang Terintegrasi melalui e-gov dan Peningkatan Kapabilitas Aparatur	Masyarakat Kecamatan Gombong	5 Jenis	45,175,000	KECAMATAN GOMBONG

Penetapan Perubahan Rencana Kerja Pemerintah Daerah (RKPD)
Kabupaten Kebumen
Tahun 2022

Kode	Urusan/ Bidang Urusan/ Program/ Kegiatan/ Sub Kegiatan	Indikator Program/ Kegiatan/ Sub Kegiatan	Target Akhir Periode RPJMD	Realisasi Capaian RKPD Tahun 2020	Prakiraan Capaian Target RKPD Tahun 2021	Capaian Kinerja dan Kerangka Pendanaan									Kelompok Sasaran	Prakiraan Maju Rencana Tahun 2023		Perangkat Daerah Penanggung Jawab
						Target 2022		Pagu Indikatif			Lokasi	Sumber Dana	Prioritas			Target	Pagu Indikatif	
						Semula	Menjadi	RKPD 2022	APBD 2022	RKPD 2022 Perubahan			Nasional	Daerah				
7 01 03	**PROGRAM PEMBERDAYAAN MASYARAKAT DESA DAN KELURAHAN**	Indeks Kepuasan Masyarakat terhadap Pelayanan Publik Kelurahan	%		%	84 %	84 %	**2,155,275,000**	**1,423,275,000**	**1,647,728,000**						84 %	**2,140,275,000**	
7 01 03 2.02	**Kegiatan Pemberdayaan Kelurahan**	Jumlah Kelurahan yang diberdayakan	Kelurahan		Kelurahan	2 Kelurahan	2 Kelurahan	**2,155,275,000**	**1,423,275,000**	**1,647,728,000**						2 Kelurahan	**2,140,275,000**	
7 01 03 2.02 01	Peningkatan Partisipasi Masyarakat dalam Forum Musyawarah Perencanaan Pembangunan di Kelurahan	Jumlah Faslitasi pelaksanaan musrenbangkel				4 kali	4 kali	18,000,000	18,000,000	18,000,000	Semua Kab/Kota, Semua Kecamatan, Semua Kelurahan Kab. Kebumen, Gombong, Semua Kelurahan	Dana Transfer Umum - Dana Bagi Hasil	Memperkuat Stabilitas Polhukhankam Dan Transformasi Pelayanan Publik	1. Penerapan Tata Kelola Pemerintahan yang Terintegrasi melalui e-gov dan Peningkatan Kapabilitas Aparatur	Kelurahan di Kecamatan Gombong	4 kali	18,000,000	KECAMATAN GOMBONG
7 01 03 2.02 02	Pembangunan Sarana dan Prasarana Kelurahan	Jumlah paket pembangunan sarana dan prasarana di kelurahan (Wonokriyo: 7 Paket Pmlhrn Jalan, Jembtn, JL Lainnya, 1 Paket Pmlhrn Sarpras OR, 2 Paket Pmlhrn Sal Drainase, Air Kotor, Gorong2, 2 Paket Pmlhrn Gdg Sarana Umum, 2 Paket Pemb Talud, Gombong: 3 Paket Pmlhrn Jalan, Jemb, Jl Lainnya, 1 Paket Penerangan Jl 295 Titik, 1 Paket Alat Bantu Keamanan Jl 10 Titik, 1 Paket Pemb, Pmlhrn Drainase Jl Lingk 100m Rt 02 Rw 02)				20 paket	20 paket	1,582,000,000	850,000,000	1,069,562,000	Kab. Kebumen, Gombong, Semua Kelurahan	Dana Transfer Umum-Dana Alokasi Umum	Memperkuat Stabilitas Polhukhankam Dan Transformasi Pelayanan Publik	1. Penerapan Tata Kelola Pemerintahan yang Terintegrasi melalui e-gov dan Peningkatan Kapabilitas Aparatur	Kelurahan di Kecamatan Gombong	20 paket	1,567,000,000	KECAMATAN GOMBONG
7 01 03 2.02 03	Pemberdayaan Masyarakat di Kelurahan	Jumlah Fasilitasi Pemberdayaan Masyarakat di Kelurahan				6 kegiatan	6 kegiatan	551,775,000	551,775,000	556,666,000	Kab. Kebumen, Gombong, Semua Kelurahan	Dana Transfer Umum-Dana Alokasi Umum	Memperkuat Stabilitas Polhukhankam Dan Transformasi Pelayanan Publik	1. Penerapan Tata Kelola Pemerintahan yang Terintegrasi melalui e-gov dan Peningkatan Kapabilitas Aparatur	Kelurahan di Kecamatan Gombong	6 kegiatan	551,775,000	KECAMATAN GOMBONG
7 01 03 2.02 04	Evaluasi Kelurahan	Jumlah Dokumen Evaluasi Pembangunan Kelurahan				2 Dokumen	2 Dokumen	3,500,000	3,500,000	3,500,000		Dana Transfer Umum-Dana Alokasi Umum	Memperkuat Stabilitas Polhukhankam Dan Transformasi Pelayanan Publik	1. Penerapan Tata Kelola Pemerintahan yang Terintegrasi melalui e-gov dan Peningkatan Kapabilitas Aparatur 1. Penerapan Tata Kelola Pemerintahan yang Terintegrasi melalui e-gov dan Peningkatan Kapabilitas Aparatur 1. Penerapan Tata Kelola Pemerintahan yang Terintegrasi	Kelurahan di Kecamatan Gombong	2 Dokumen	3,500,000	KECAMATAN GOMBONG

Penetapan Perubahan Rencana Kerja Pemerintah Daerah (RKPD)
Kabupaten Kebumen
Tahun 2022

Kode	Urusan/ Bidang Urusan/ Program/ Kegiatan/ Sub Kegiatan	Indikator Program/ Kegiatan/ Sub Kegiatan	Target Akhir Periode RPJMD	Realisasi Capaian RKPD Tahun 2020	Prakiraan Capaian Target RKPD Tahun 2021	Capaian Kinerja dan Kerangka Pendanaan									Kelompok Sasaran	Prakiraan Maju Rencana Tahun 2023		Perangkat Daerah Penanggung Jawab
						Target 2022		Pagu Indikatif			Lokasi	Sumber Dana	Prioritas			Target	Pagu Indikatif	
						Semula	Menjadi	RKPD 2022	APBD 2022	RKPD 2022 Perubahan			Nasional	Daerah				
														melalui e-gov dan Peningkatan Kapabilitas Aparatur				
7 01 05	**PROGRAM PENYELENGGARAAN URUSAN PEMERINTAHAN UMUM**	Indeks Kondusivitas Kecamatan	%		%	100 %	100 %	**33,910,000**	**33,910,000**	**33,910,000**						100 %	**33,910,000**	
7 01 05 2.01	**Penyelenggaraan Urusan Pemerintahan Umum sesuai Penugasan Kepala Daerah**	Jumlah Kegiatan Penyelenggaraan Urusan Pemerintahan Umum sesuai Penugasan Kepala Daerah	Kegiatan		Kegiatan	2 Kegiatan	2 Kegiatan	**33,910,000**	**33,910,000**	**33,910,000**						2 Kegiatan	**33,910,000**	
7 01 05 2.01 01	Pembinaan Wawasan Kebangsaan dan Ketahanan Nasional dalam rangka Memantapkan Pengamalan Pancasila, Pelaksanaan Undang-Undang Dasar Negara Republik Indonesia Tahun 1945, Pelestarian Bhinneka Tunggal Ika serta Pemertahanan dan Pemeliharaan Keutuhan Negara Kesatuan Republik Indonesia	Jumlah Even dalam rangka pembinaan wawasan kebangsaan dan ketahanan Nasional				2 Kegiatan	2 Kegiatan	33,910,000	33,910,000	33,910,000	Kab. Kebumen, Gombong, Semua Kelurahan	Dana Transfer Umum-Dana Alokasi Umum	Memperkuat Stabilitas Polhukhankam Dan Transformasi Pelayanan Publik	1. Penerapan Tata Kelola Pemerintahan yang Terintegrasi melalui e-gov dan Peningkatan Kapabilitas Aparatur	Masyarakat Kecamatan Gombong	2 Kegiatan	33,910,000	KECAMATAN GOMBONG
7 01 06	**PROGRAM PEMBINAAN DAN PENGAWASAN PEMERINTAHAN DESA**	Persentase Desa dengan Indeks Desa Membangun Kategori Maju dan Mandiri	%		%	24,05 %	24,05 %	**62,295,000**	**62,295,000**	**62,295,000**						24,05 %	**62,295,000**	
7 01 06 2.01	**Fasilitasi, Rekomendasi dan Koordinasi Pembinaan dan Pengawasan Pemerintahan Desa**	Jumlah Kegiatan Fasilitasi,rekomendasi dan koordinasi pembinaan dan pebgawasan pemerintahan	Kegiatan		Kegiatan	6 Kegiatan	6 Kegiatan	**62,295,000**	**62,295,000**	**62,295,000**						6 Kegiatan	**62,295,000**	
7 01 06 2.01 03	Fasilitasi Pengelolaan Keuangan Desa dan Pendayagunaan Aset Desa	Jumlah Fasilitasi,rekomendasi dan koordinasi pembinaan pengawasan pemerintahan				14 desa/kel	14 desa/kel	9,435,000	9,435,000	9,435,000	Kab. Kebumen, Gombong, Semua Kelurahan	Dana Transfer Umum-Dana Alokasi Umum	Memperkuat Stabilitas Polhukhankam Dan Transformasi Pelayanan Publik	1. Penerapan Tata Kelola Pemerintahan yang Terintegrasi melalui e-gov dan Peningkatan Kapabilitas Aparatur	Aparatur Pemerintah Desa	14 desa/kel	9,435,000	KECAMATAN GOMBONG
7 01 06 2.01 06	Fasilitasi Pelaksanaan Pemilihan Kepala Desa	Jumlah Fasilitasi ,rekomendasi dan Koordinasi pembinaan dan Pengawasan pemerintahan				0 Kegiatan	0 Kegiatan	0	0	0	Kab. Kebumen, Gombong, Semua Kelurahan	Dana Transfer Umum-Dana Alokasi Umum	Memperkuat Stabilitas Polhukhankam Dan Transformasi Pelayanan Publik	1. Penerapan Tata Kelola Pemerintahan yang Terintegrasi melalui e-gov dan Peningkatan Kapabilitas Aparatur	Aparatur Pemerintah Desa	0 Kegiatan	0	KECAMATAN GOMBONG
7 01 06 2.01 08	Rekomendasi Pengangkatan dan Pemberhentian Perangkat Desa	Jumlah paket pembangunan sarana dan pra sarana di kelurahan Wonokriyo dan Kelurahan Gombong				0 paket	0 paket	0	0	0	Semua Kab/Kota, Semua Kecamatan, Semua Kelurahan	Dana Transfer Umum-Dana Alokasi Umum	Memperkuat Stabilitas Polhukhankam Dan Transformasi Pelayanan Publik	1. Penerapan Tata Kelola Pemerintahan yang Terintegrasi melalui e-gov dan Peningkatan Kapabilitas	Aparatur Pemerintah Desa	0 paket	0	KECAMATAN GOMBONG

Penetapan Perubahan Rencana Kerja Pemerintah Daerah (RKPD)
Kabupaten Kebumen
Tahun 2022

Kode	Urusan/ Bidang Urusan/ Program/ Kegiatan/ Sub Kegiatan	Indikator Program/ Kegiatan/ Sub Kegiatan	Target Akhir Periode RPJMD	Realisasi Capaian RKPD Tahun 2020	Prakiraan Capaian Target RKPD Tahun 2021	Capaian Kinerja dan Kerangka Pendanaan									Kelompok Sasaran	Prakiraan Maju Rencana Tahun 2023		Perangkat Daerah Penanggung Jawab
						Target 2022		Pagu Indikatif			Lokasi	Sumber Dana	Prioritas			Target	Pagu Indikatif	
						Semula	Menjadi	RKPD 2022	APBD 2022	RKPD 2022 Perubahan			Nasional	Daerah				
														Aparatur				
7 01 06 2.01 09	Fasilitasi Sinkronisasi Perencanaan Pembangunan Daerah dengan Pembangunan Desa	Jumlah Dokumen singkronisasi Perencanaan Pembangunan Daerah dengan pembangunan Desa				2 Dokumen	2 Dokumen	5,470,000	5,470,000	5,470,000	Kab. Kebumen, Gombong, Semua Kelurahan	Dana Transfer Umum-Dana Alokasi Umum	Memperkuat Stabilitas Polhukhankam Dan Transformasi Pelayanan Publik	1. Penerapan Tata Kelola Pemerintahan yang Terintegrasi melalui e-gov dan Peningkatan Kapabilitas Aparatur	Aparatur Pemerintah Desa	2 Dokumen	5,470,000	KECAMATAN GOMBONG
7 01 06 2.01 11	Fasilitasi Penyelenggaraan Ketenteraman dan Ketertiban Umum	Jumlah Fasilitasi penyelenggaraanKetentraman dan Ketertiban umum				1 kali	1 kali	5,425,000	5,425,000	5,425,000	Kab. Kebumen, Gombong, Semua Kelurahan	Dana Transfer Umum-Dana Alokasi Umum	Memperkuat Stabilitas Polhukhankam Dan Transformasi Pelayanan Publik	1. Penerapan Tata Kelola Pemerintahan yang Terintegrasi melalui e-gov dan Peningkatan Kapabilitas Aparatur	Aparatur Pemerintah Desa	1 kali	5,425,000	KECAMATAN GOMBONG
7 01 06 2.01 13	Fasilitasi Penyusunan Perencanaan Pembangunan Partisipatif	Jumlah fasiliasi kegiatan penyelenggaraan musrengbangdesa/Kec.				2 kegiatan	2 kegiatan	19,070,000	19,070,000	19,070,000	Semua Kab/Kota, Semua Kecamatan, Semua Kelurahan Kab. Kebumen, Gombong, Semua Kelurahan	Dana Transfer Umum-Dana Alokasi Umum	Memperkuat Stabilitas Polhukhankam Dan Transformasi Pelayanan Publik	1. Penerapan Tata Kelola Pemerintahan yang Terintegrasi melalui e-gov dan Peningkatan Kapabilitas Aparatur	Aparatur Pemerintah Desa	2 kegiatan	19,070,000	KECAMATAN GOMBONG
7 01 06 2.01 16	Fasilitasi Penyusunan Program dan Pelaksanaan Pemberdayaan Masyarakat Desa	Jumlah fasilitasi kegiatan pemberdayaan masyrakat dan desa (PKK, kepemudaan ,Bumdes,UKS)				12 kegiatan	12 kegiatan	19,227,000	19,227,000	19,227,000	Kab. Kebumen, Gombong, Semua Kelurahan	Dana Transfer Umum-Dana Alokasi Umum	Memperkuat Stabilitas Polhukhankam Dan Transformasi Pelayanan Publik	1. Penerapan Tata Kelola Pemerintahan yang Terintegrasi melalui e-gov dan Peningkatan Kapabilitas Aparatur	Aparatur Pemerintah Desa	12 kegiatan	19,227,000	KECAMATAN GOMBONG
7 01 06 2.01 17	Koordinasi Pendampingan Desa di Wilayahnya	Jumlah desa yang difasilitasi kegiatan sembako dan TKP2Kdes/Kel				14 desa/kel	14 desa/kel	3,668,000	3,668,000	3,668,000	Semua Kab/Kota, Semua Kecamatan, Semua Kelurahan Kab. Kebumen, Gombong, Semua Kelurahan	Pendapatan Transfer Antar Daerah	Memperkuat Stabilitas Polhukhankam Dan Transformasi Pelayanan Publik	1. Penerapan Tata Kelola Pemerintahan yang Terintegrasi melalui e-gov dan Peningkatan Kapabilitas Aparatur	Aparatur Pemerintah Desa	14 desa/kel	3,668,000	KECAMATAN GOMBONG
		TOTAL						**5,679,610,000**	**4,947,610,000**	**5,476,609,000**							**5,952,863,000**	

Penetapan Perubahan Rencana Kerja Pemerintah Daerah (RKPD)
Kabupaten Kebumen
Tahun 2022

Kode					Urusan/ Bidang Urusan/ Program/ Kegiatan/ Sub Kegiatan	Indikator Program/ Kegiatan/ Sub Kegiatan	Target Akhir Periode RPJMD	Realisasi Capaian RKPD Tahun 2020	Prakiraan Capaian Target RKPD Tahun 2021	Capaian Kinerja dan Kerangka Pendanaan								Kelompok Sasaran	Prakiraan Maju Rencana Tahun 2023		Perangkat Daerah Penanggung Jawab
										Target 2022		Pagu Indikatif			Lokasi	Sumber Dana	Prioritas			Target	Pagu Indikatif	
										Semula	Menjadi	RKPD 2022	APBD 2022	RKPD 2022 Perubahan			Nasional	Daerah				
7					**UNSUR KEWILAYAHAN**																	
7	**01**				**KECAMATAN**							**11,340,017,000**	**10,126,017,000**	**10,658,025,000**							**10,566,997,000**	
7	**01**	**01**			**PROGRAM PENUNJANG URUSAN PEMERINTAHAN DAERAH KABUPATEN/KOTA**	Cakupan pelayanan penunjang urusan pemerintahan daerah	%		%	100 %	100 %	**4,888,765,000**	**5,138,765,000**	**5,670,119,000**						100 %	**5,225,298,000**	
7	**01**	**01**	2.01		**Perencanaan, Penganggaran, dan Evaluasi Kinerja Perangkat Daerah**	Jumlah dokumen perencaaan dan evaluasi kinerja perangkat daerah	dokumen		dokumen	11 dokumen	11 dokumen	**29,000,000**	**29,000,000**	**29,000,000**						11 dokumen	**29,000,000**	
7	01	01	2.01	01	Penyusunan Dokumen Perencanaan Perangkat Daerah	Jumlah dokumen perencanaan yang tersusun (Renja RKA, DPA, RKAP, DPPA, Renstra 2024)				5 Dokumen	5 Dokumen	17,000,000	17,000,000	17,000,000	Kab. Kebumen, Karanganyar, Semua Kelurahan	Dana Transfer Umum-Dana Alokasi Umum	Memperkuat Stabilitas Polhukhankam Dan Transformasi Pelayanan Publik	1. Penerapan Tata Kelola Pemerintahan yang Terintegrasi melalui e-gov dan Peningkatan Kapabilitas Aparatur 1. Penerapan Tata Kelola Pemerintahan yang Terintegrasi melalui e-gov dan Peningkatan Kapabilitas Aparatur	Kecamatan Karanganyar	5 Dokumen	17,000,000	KECAMATAN KARANGANYAR
7	01	01	2.01	07	Evaluasi Kinerja Perangkat Daerah	Jumlah dokumen evaluasi Perangkat Daerah yang disusun(LKJIP, LKPJ, SAKIP, DALEV)				6 Dokumen	6 Dokumen	12,000,000	12,000,000	12,000,000	Kab. Kebumen, Karanganyar, Semua Kelurahan	Dana Transfer Umum-Dana Alokasi Umum	Memperkuat Stabilitas Polhukhankam Dan Transformasi Pelayanan Publik	1. Penerapan Tata Kelola Pemerintahan yang Terintegrasi melalui e-gov dan Peningkatan Kapabilitas Aparatur 1. Penerapan Tata Kelola Pemerintahan yang Terintegrasi melalui e-gov dan Peningkatan Kapabilitas Aparatur	Kecamatan Karanganyar	6 Dokumen	12,000,000	KECAMATAN KARANGANYAR
7	**01**	**01**	2.02		**Administrasi Keuangan Perangkat Daerah**	jumlah bulan administrasi keuangan perangkat daerah	bulan		bulan	12 bulan	12 bulan	**4,472,480,000**	**4,722,480,000**	**5,236,127,000**						12 bulan	**4,472,480,000**	
7	01	01	2.02	01	Penyediaan Gaji dan Tunjangan ASN	Jumlah ASN yang mendapatkan gaji dan tunjangan				48 Orang	48 Orang	4,425,704,000	4,675,704,000	5,197,058,000	Kab. Kebumen, Karanganyar, Semua Kelurahan	Dana Transfer Umum-Dana Alokasi Umum	Memperkuat Stabilitas Polhukhankam Dan Transformasi Pelayanan Publik	1. Penerapan Tata Kelola Pemerintahan yang Terintegrasi melalui e-gov dan Peningkatan Kapabilitas Aparatur	Kecamatan Karanganyar	48 Orang	4,425,704,000	KECAMATAN KARANGANYAR
7	01	01	2.02	03	Pelaksanaan Penatausahaan dan Pengujian/Verifikasi Keuangan SKPD	Jumlah dokumen pelaksanaan penatausahaan dan Pengujian /verifikasi Keuangan SKPD				4 dokumen	4 dokumen	46,776,000	46,776,000	39,069,000	Kab. Kebumen, Karanganyar, Semua Kelurahan	Dana Transfer Umum-Dana Alokasi Umum	Memperkuat Stabilitas Polhukhankam Dan Transformasi Pelayanan Publik	1. Penerapan Tata Kelola Pemerintahan yang Terintegrasi melalui e-gov dan Peningkatan Kapabilitas Aparatur	Kecamatan Karanganyar	4 dokumen	46,776,000	KECAMATAN KARANGANYAR
7	**01**	**01**	2.06		**Administrasi Umum Perangkat Daerah**	Jumlah bulan penyediaan administrasi umum perangkat daerah	bulan		bulan	12 bulan	12 bulan	**142,032,000**	**142,032,000**	**142,032,000**						12 bulan	**147,032,000**	

Penetapan Perubahan Rencana Kerja Pemerintah Daerah (RKPD)
Kabupaten Kebumen
Tahun 2022

Kode	Urusan/ Bidang Urusan/ Program/ Kegiatan/ Sub Kegiatan	Indikator Program/ Kegiatan/ Sub Kegiatan	Target Akhir Periode RPJMD	Realisasi Capaian RKPD Tahun 2020	Prakiraan Capaian Target RKPD Tahun 2021	Capaian Kinerja dan Kerangka Pendanaan									Kelompok Sasaran	Prakiraan Maju Rencana Tahun 2023		Perangkat Daerah Penanggung Jawab
						Target 2022		Pagu Indikatif			Lokasi	Sumber Dana	Prioritas			Target	Pagu Indikatif	
						Semula	Menjadi	RKPD 2022	APBD 2022	RKPD 2022 Perubahan			Nasional	Daerah				
7 01 01 2.06 01	Penyediaan Komponen Instalasi Listrik/Penerangan Bangunan Kantor	Jumlah Unit/jenis Komponen Instalasi Listrik/Penerangan Bangunan Kantor (Kabel, Lampu, Terminal, Saklar)				4 Jenis	4 Jenis	15,500,000	15,500,000	15,500,000	Kab. Kebumen, Karanganyar, Semua Kelurahan	Dana Transfer Umum-Dana Alokasi Umum	Memperkuat Stabilitas Polhukhankam Dan Transformasi Pelayanan Publik	1. Penerapan Tata Kelola Pemerintahan yang Terintegrasi melalui e-gov dan Peningkatan Kapabilitas Aparatur 1. Penerapan Tata Kelola Pemerintahan yang Terintegrasi melalui e-gov dan Peningkatan Kapabilitas Aparatur	Kecamatan Karanganyar	4 Jenis	15,500,000	KECAMATAN KARANGANYAR
7 01 01 2.06 04	Penyediaan Bahan Logistik Kantor	Jumlah Bulan Penyediaan Makanan dan Minuman Rapat SKPD				12 Bulan	12 Bulan	38,300,000	38,300,000	38,300,000	Kab. Kebumen, Karanganyar, Semua Kelurahan	Dana Transfer Umum-Dana Alokasi Umum	Memperkuat Stabilitas Polhukhankam Dan Transformasi Pelayanan Publik	1. Penerapan Tata Kelola Pemerintahan yang Terintegrasi melalui e-gov dan Peningkatan Kapabilitas Aparatur 1. Penerapan Tata Kelola Pemerintahan yang Terintegrasi melalui e-gov dan Peningkatan Kapabilitas Aparatur	Kecamatan Karanganyar	12 Bulan	38,300,000	KECAMATAN KARANGANYAR
7 01 01 2.06 05	Penyediaan Barang Cetakan dan Penggandaan	Jumlah bulan penyediaan barang cetakan dan penggandaan				12 bulan	12 bulan	24,516,000	24,516,000	24,516,000	Kab. Kebumen, Karanganyar, Semua Kelurahan	Dana Transfer Umum-Dana Alokasi Umum	Memperkuat Stabilitas Polhukhankam Dan Transformasi Pelayanan Publik	1. Penerapan Tata Kelola Pemerintahan yang Terintegrasi melalui e-gov dan Peningkatan Kapabilitas Aparatur 1. Penerapan Tata Kelola Pemerintahan yang Terintegrasi melalui e-gov dan Peningkatan Kapabilitas Aparatur	Kecamatan Karanganyar	12 bulan	24,516,000	KECAMATAN KARANGANYAR
7 01 01 2.06 06	Penyediaan Bahan Bacaan dan Peraturan Perundang-undangan	Jumlah bulan penyediaan bahan bacaan dan Perundang- undangani Keuangan SKPD				12 Bulan	12 Bulan	10,216,000	10,216,000	10,216,000	Kab. Kebumen, Karanganyar, Semua Kelurahan	Dana Transfer Umum-Dana Alokasi Umum	Memperkuat Stabilitas Polhukhankam Dan Transformasi Pelayanan Publik	1. Penerapan Tata Kelola Pemerintahan yang Terintegrasi melalui e-gov dan Peningkatan Kapabilitas Aparatur 1. Penerapan Tata Kelola Pemerintahan yang Terintegrasi melalui e-gov dan Peningkatan Kapabilitas Aparatur	Kecamatan Karanganyar	12 Bulan	10,216,000	KECAMATAN KARANGANYAR
7 01 01 2.06 07	Penyediaan Bahan/Material	Jumlah bulan penyediaan alat tulis kantor				12 bulan	12 bulan	45,500,000	45,500,000	45,500,000	Kab. Kebumen, Karanganyar, Semua Kelurahan	Dana Transfer Umum-Dana Alokasi Umum	Memperkuat Stabilitas Polhukhankam Dan Transformasi Pelayanan Publik	1. Penerapan Tata Kelola Pemerintahan yang Terintegrasi melalui e-gov dan	Kecamatan Karanganyar	12 bulan	50,500,000	KECAMATAN KARANGANYAR

Penetapan Perubahan Rencana Kerja Pemerintah Daerah (RKPD)
Kabupaten Kebumen
Tahun 2022

Kode	Urusan/ Bidang Urusan/ Program/ Kegiatan/ Sub Kegiatan	Indikator Program/ Kegiatan/ Sub Kegiatan	Target Akhir Periode RPJMD	Realisasi Capaian RKPD Tahun 2020	Prakiraan Capaian Target RKPD Tahun 2021	Capaian Kinerja dan Kerangka Pendanaan									Kelompok Sasaran	Prakiraan Maju Rencana Tahun 2023		Perangkat Daerah Penanggung Jawab
						Target 2022		Pagu Indikatif			Lokasi	Sumber Dana	Prioritas			Target	Pagu Indikatif	
						Semula	Menjadi	RKPD 2022	APBD 2022	RKPD 2022 Perubahan			Nasional	Daerah				
														Peningkatan Kapabilitas Aparatur				
7 01 01 2.06 09	Penyelenggaraan Rapat Koordinasi dan Konsultasi SKPD	Jumlah bulan penyelenggaraan rapat-rapat koordinasi dan konsultasi keluar daerah				5 Orang/Bulan	5 Orang/Bulan	3,000,000	3,000,000	3,000,000	Semua Kab/Kota, Semua Kecamatan, Semua Kelurahan	Dana Transfer Umum-Dana Alokasi Umum	Memperkuat Stabilitas Polhukhankam Dan Transformasi Pelayanan Publik	1. Penerapan Tata Kelola Pemerintahan yang Terintegrasi melalui e-gov dan Peningkatan Kapabilitas Aparatur	Kecamatan Karanganyar	5 Orang/Bulan	3,000,000	KECAMATAN KARANGANYAR
7 01 01 2.06 10	Penatausahaan Arsip Dinamis pada SKPD	Jumlah bulan fasilitasi pengelolaan arsip				12 Bulan	12 Bulan	5,000,000	5,000,000	5,000,000	Kab. Kebumen, Karanganyar, Semua Kelurahan	Dana Transfer Umum-Dana Alokasi Umum	Memperkuat Stabilitas Polhukhankam Dan Transformasi Pelayanan Publik	1. Penerapan Tata Kelola Pemerintahan yang Terintegrasi melalui e-gov dan Peningkatan Kapabilitas Aparatur	Kecamatan Karanganyar	12 Bulan	5,000,000	KECAMATAN KARANGANYAR
7 01 01 2.07	**Pengadaan Barang Milik Daerah Penunjang Urusan Pemerintah Daerah**	Jumlah unit pengadaan barang milik daerah penunjang urusan pemerintah daerah	unit		unit	0 unit	0 unit	**0**	**0**	**10,000,000**						0 unit	**237,300,000**	
7 01 01 2.07 02	Pengadaan Kendaraan Dinas Operasional atau Lapangan	Jumlah unit pengadaan kendaraan dinas operasional atau lapangan				0 Unit	0 Unit	0	0	0	Kab. Kebumen, Karanganyar, Semua Kelurahan	Dana Transfer Umum-Dana Alokasi Umum	Memperkuat Stabilitas Polhukhankam Dan Transformasi Pelayanan Publik	1. Penerapan Tata Kelola Pemerintahan yang Terintegrasi melalui e-gov dan Peningkatan Kapabilitas Aparatur	Kecamatan Karanganyar	0 Unit	75,000,000	KECAMATAN KARANGANYAR
7 01 01 2.07 05	Pengadaan Mebel	Jumlah Unit Pengadaan Mebel				0 Unit	0 Unit	0	0	0	Kab. Kebumen, Karanganyar, Plarangan	Dana Transfer Umum-Dana Alokasi Umum	Memperkuat Stabilitas Polhukhankam Dan Transformasi Pelayanan Publik	1. Penerapan Tata Kelola Pemerintahan yang Terintegrasi melalui e-gov dan Peningkatan Kapabilitas Aparatur	Kecamatan Karanganyar	0 Unit	41,907,000	KECAMATAN KARANGANYAR
7 01 01 2.07 06	Pengadaan Peralatan dan Mesin Lainnya	Jumlah unit pengadaan peralatan dan mesin lainnya				0 Unit	0 Unit	0	0	0	Kab. Kebumen, Karanganyar, Semua Kelurahan	Dana Transfer Umum-Dana Alokasi Umum	Memperkuat Stabilitas Polhukhankam Dan Transformasi Pelayanan Publik	1. Penerapan Tata Kelola Pemerintahan yang Terintegrasi melalui e-gov dan Peningkatan Kapabilitas Aparatur 1. Penerapan Tata Kelola Pemerintahan yang Terintegrasi melalui e-gov dan Peningkatan Kapabilitas Aparatur	Kecamatan Karanganyar	0 Unit	99,393,000	KECAMATAN KARANGANYAR
7 01 01 2.07 10	Pengadaan Sarana dan Prasarana Gedung Kantor atau Bangunan Lainnya	Jumlah unit pengadaan sarana dan prasarana gedung kantor atau bangunan lainnya				0 Unit	0 Unit	0	0	10,000,000	Kab. Kebumen, Karanganyar, Semua Kelurahan	Dana Transfer Umum-Dana Alokasi Umum	Memperkuat Stabilitas Polhukhankam Dan Transformasi Pelayanan Publik	1. Penerapan Tata Kelola Pemerintahan yang Terintegrasi melalui e-gov dan Peningkatan Kapabilitas Aparatur	Kecamatan Karanganyar	0 Unit	21,000,000	KECAMATAN KARANGANYAR
7 01 01 2.08	**Penyediaan Jasa Penunjang Urusan Pemerintahan Daerah**	jumlah bulan penyediaan jasa penunjang urusan pemerintahan daerah	bulan		bulan	12 bulan	12 bulan	**131,250,000**	**131,250,000**	**131,250,000**						12 bulan	**131,250,000**	

Penetapan Perubahan Rencana Kerja Pemerintah Daerah (RKPD)
Kabupaten Kebumen
Tahun 2022

Kode	Urusan/ Bidang Urusan/ Program/ Kegiatan/ Sub Kegiatan	Indikator Program/ Kegiatan/ Sub Kegiatan	Target Akhir Periode RPJMD	Realisasi Capaian RKPD Tahun 2020	Prakiraan Capaian Target RKPD Tahun 2021	Capaian Kinerja dan Kerangka Pendanaan									Kelompok Sasaran	Prakiraan Maju Rencana Tahun 2023		Perangkat Daerah Penanggung Jawab
						Target 2022		Pagu Indikatif			Lokasi	Sumber Dana	Prioritas			Target	Pagu Indikatif	
						Semula	Menjadi	RKPD 2022	APBD 2022	RKPD 2022 Perubahan			Nasional	Daerah				
7 01 01 2.08 01	Penyediaan Jasa Surat Menyurat	Jumlah bulan penyediaan jasa surat menyurat				12 Bulan	12 Bulan	11,250,000	11,250,000	11,250,000	Kab. Kebumen, Karanganyar, Semua Kelurahan	Dana Transfer Umum-Dana Alokasi Umum	Memperkuat Stabilitas Polhukhankam Dan Transformasi Pelayanan Publik	1. Penerapan Tata Kelola Pemerintahan yang Terintegrasi melalui e-gov dan Peningkatan Kapabilitas Aparatur 1. Penerapan Tata Kelola Pemerintahan yang Terintegrasi melalui e-gov dan Peningkatan Kapabilitas Aparatur	Kecamatan Karanganyar	12 Bulan	11,250,000	KECAMATAN KARANGANYAR
7 01 01 2.08 02	Penyediaan Jasa Komunikasi, Sumber Daya Air dan Listrik	Jumlah bulan penyediaan jasa komunikasi, sumber daya air dan listrik				12 Bulan	12 Bulan	75,000,000	75,000,000	75,000,000	Kab. Kebumen, Karanganyar, Semua Kelurahan	Dana Transfer Umum-Dana Alokasi Umum	Memperkuat Stabilitas Polhukhankam Dan Transformasi Pelayanan Publik	1. Penerapan Tata Kelola Pemerintahan yang Terintegrasi melalui e-gov dan Peningkatan Kapabilitas Aparatur 1. Penerapan Tata Kelola Pemerintahan yang Terintegrasi melalui e-gov dan Peningkatan Kapabilitas Aparatur	Kecamatan Karanganyar	12 Bulan	75,000,000	KECAMATAN KARANGANYAR
7 01 01 2.08 04	Penyediaan Jasa Pelayanan Umum Kantor	Jumlah bulan penyedia jasa kebersihan kantor				12 bulan	12 bulan	45,000,000	45,000,000	45,000,000	Kab. Kebumen, Karanganyar, Semua Kelurahan	Dana Transfer Umum-Dana Alokasi Umum	Memperkuat Stabilitas Polhukhankam Dan Transformasi Pelayanan Publik	1. Penerapan Tata Kelola Pemerintahan yang Terintegrasi melalui e-gov dan Peningkatan Kapabilitas Aparatur	Kecamatan Karanganyar	12 bulan	45,000,000	KECAMATAN KARANGANYAR
7 01 01 2.09	**Pemeliharaan Barang Milik Daerah Penunjang Urusan Pemerintahan Daerah**	Jumlah unit pemeliharaan barang milik daerah penunjang urusan pemerintahan daerah	unit		unit	56 unit	56 unit	**114,003,000**	**114,003,000**	**121,710,000**						56 unit	**208,236,000**	
7 01 01 2.09 02	Penyediaan Jasa Pemeliharaan, Biaya Pemeliharaan, Pajak, dan Perizinan Kendaraan Dinas Operasional atau Lapangan	Jumlah unit penyediaan jasa pemeliharaan dan perizinan kendaraan dinas/ operasional				12 unit	12 unit	42,770,000	42,770,000	42,770,000	Kab. Kebumen, Karanganyar, Semua Kelurahan	Dana Transfer Umum-Dana Alokasi Umum	Memperkuat Stabilitas Polhukhankam Dan Transformasi Pelayanan Publik	1. Penerapan Tata Kelola Pemerintahan yang Terintegrasi melalui e-gov dan Peningkatan Kapabilitas Aparatur 1. Penerapan Tata Kelola Pemerintahan yang Terintegrasi melalui e-gov dan Peningkatan Kapabilitas Aparatur	Kecamatan Karanganyar	12 unit	42,770,000	KECAMATAN KARANGANYAR
7 01 01 2.09 06	Pemeliharaan Peralatan dan Mesin Lainnya	Jumlah unit penyediaan pemeliharaan peralatan dan mesin/pemeliharaan perbaikan peralatan kerja				39 unit	39 unit	13,250,000	13,250,000	13,250,000	Kab. Kebumen, Karanganyar, Semua Kelurahan	Dana Transfer Umum-Dana Alokasi Umum	Memperkuat Stabilitas Polhukhankam Dan Transformasi Pelayanan Publik	1. Penerapan Tata Kelola Pemerintahan yang Terintegrasi melalui e-gov dan Peningkatan Kapabilitas	Kecamatan Karanganyar	39 unit	29,500,000	KECAMATAN KARANGANYAR

Penetapan Perubahan Rencana Kerja Pemerintah Daerah (RKPD)
Kabupaten Kebumen
Tahun 2022

Kode	Urusan/ Bidang Urusan/ Program/ Kegiatan/ Sub Kegiatan	Indikator Program/ Kegiatan/ Sub Kegiatan	Target Akhir Periode RPJMD	Realisasi Capaian RKPD Tahun 2020	Prakiraan Capaian Target RKPD Tahun 2021	Capaian Kinerja dan Kerangka Pendanaan									Kelompok Sasaran	Prakiraan Maju Rencana Tahun 2023		Perangkat Daerah Penanggung Jawab
						Target 2022		Pagu Indikatif			Lokasi	Sumber Dana	Prioritas			Target	Pagu Indikatif	
						Semula	Menjadi	RKPD 2022	APBD 2022	RKPD 2022 Perubahan			Nasional	Daerah				
														Aparatur 1. Penerapan Tata Kelola Pemerintahan yang Terintegrasi melalui e-gov dan Peningkatan Kapabilitas Aparatur				
7 01 01 2.09 09	Pemeliharaan/Rehabilitasi Gedung Kantor dan Bangunan Lainnya	Jumlah unit pemeliharaan rutin/berkala gedung kantor				5 unit	5 unit	57,983,000	57,983,000	65,690,000	Kab. Kebumen, Karanganyar, Semua Kelurahan	Dana Transfer Umum-Dana Alokasi Umum	Memperkuat Stabilitas Polhukhankam Dan Transformasi Pelayanan Publik	1. Penerapan Tata Kelola Pemerintahan yang Terintegrasi melalui e-gov dan Peningkatan Kapabilitas Aparatur 1. Penerapan Tata Kelola Pemerintahan yang Terintegrasi melalui e-gov dan Peningkatan Kapabilitas Aparatur	Kecamatan Karanganyar	5 unit	135,966,000	KECAMATAN KARANGANYAR
7 01 02	**PROGRAM PENYELENGGARAAN PEMERINTAHAN DAN PELAYANAN PUBLIK**	Indeks Kepuasan Masyarakat terhadap Pelayanan Publik Kecamatan	%		%	85 %	85 %	**58,000,000**	**58,000,000**	**58,000,000**						85 %	**58,000,000**	
7 01 02 2.04	**Pelaksanaan Urusan Pemerintahan yang Dilimpahkan kepada Camat**	jumlah urusan pemerintahan yang dilimpahkan kepada camat	jenis		jenis	9 jenis	9 jenis	**58,000,000**	**58,000,000**	**58,000,000**						9 jenis	**58,000,000**	
7 01 02 2.04 02	Pelaksanaan Urusan Pemerintahan yang terkait dengan Nonperizinan	jumlah pelayanan non perijinan yang dilaksanakan				9 Jenis	9 Jenis	58,000,000	58,000,000	58,000,000	Kab. Kebumen, Karanganyar, Semua Kelurahan	Dana Transfer Umum - Dana Alokasi Umum	Memperkuat Stabilitas Polhukhankam Dan Transformasi Pelayanan Publik	1. Penerapan Tata Kelola Pemerintahan yang Terintegrasi melalui e-gov dan Peningkatan Kapabilitas Aparatur	kecamatan karanganyar	9 Jenis	58,000,000	KECAMATAN KARANGANYAR
7 01 03	**PROGRAM PEMBERDAYAAN MASYARAKAT DESA DAN KELURAHAN**	Indeks Kepuasan Masyarakat terhadap Pelayanan Publik Kelurahan	%		%	85,25 %	85,25 %	**6,283,252,000**	**4,819,252,000**	**4,819,906,000**						85,25 %	**5,173,699,000**	
7 01 03 2.02	**Kegiatan Pemberdayaan Kelurahan**	Jumlah Kelurahan yang diberdayakan	Kelurahan		Kelurahan	4 Kelurahan	4 Kelurahan	**6,283,252,000**	**4,819,252,000**	**4,819,906,000**						4 Kelurahan	**5,173,699,000**	
7 01 03 2.02 01	Peningkatan Partisipasi Masyarakat dalam Forum Musyawarah Perencanaan Pembangunan di Kelurahan	Jumlah kelurahan yang difasilitasi pelaksanaan musrenbangkel				4 Kelurahan	4 Kelurahan	72,400,000	72,400,000	72,400,000	Kab. Kebumen, Karanganyar, Semua Kelurahan	Dana Transfer Umum-Dana Alokasi Umum	Memperkuat Stabilitas Polhukhankam Dan Transformasi Pelayanan Publik	1. Penerapan Tata Kelola Pemerintahan yang Terintegrasi melalui e-gov dan Peningkatan Kapabilitas Aparatur 1. Penerapan Tata Kelola Pemerintahan yang Terintegrasi melalui e-gov dan Peningkatan Kapabilitas Aparatur 1. Penerapan Tata Kelola Pemerintahan	Kecamatan Karanganyar	4 Kelurahan	56,700,000	KECAMATAN KARANGANYAR

Penetapan Perubahan Rencana Kerja Pemerintah Daerah (RKPD)
Kabupaten Kebumen
Tahun 2022

Kode	Urusan/ Bidang Urusan/ Program/ Kegiatan/ Sub Kegiatan	Indikator Program/ Kegiatan/ Sub Kegiatan	Target Akhir Periode RPJMD	Realisasi Capaian RKPD Tahun 2020	Prakiraan Capaian Target RKPD Tahun 2021	Capaian Kinerja dan Kerangka Pendanaan									Kelompok Sasaran	Prakiraan Maju Rencana Tahun 2023		Perangkat Daerah Penanggung Jawab
						Target 2022		Pagu Indikatif			Lokasi	Sumber Dana	Prioritas			Target	Pagu Indikatif	
						Semula	Menjadi	RKPD 2022	APBD 2022	RKPD 2022 Perubahan			Nasional	Daerah				
														yang Terintegrasi melalui e-gov dan Peningkatan Kapabilitas Aparatur 1. Penerapan Tata Kelola Pemerintahan yang Terintegrasi melalui e-gov dan Peningkatan Kapabilitas Aparatur				
7 01 03 2.02 02	Pembangunan Sarana dan Prasarana Kelurahan	Jml paket pemb sarpras di kelurahan (Jtluhur 8 Pkt: 2 Talud jl, Rehab 2 Sal Tersier, Rehab 2 Rabat, Pengaspalan Jl, Rehab Jar Irigasi, Panjatan 7 Pkt: Rehab Sal Irigasi, Pmlhrn 2 Gdg, Pmlhrn Jl Aspal, 2 Drainase, Rabat, Kranyar 10 pkt: Pemb 5 Talud, Sumur Bor, Pengaspalan Jl, Rabat, Drainase, Pemb Talud Sal Air - Pengaspalan Jl Rt3 Rw3, Plarangan 17 Pkt: 3 Rabat, Pmlhrn Gg, 4 Drainase, Talud Sungai, 3 Talud Jl, Sal Tersier, Sayap Jemb, Talud Makam, Peningk Gg Bengawan Rw1, Aspal jl Rt4 Rw2				44 paket	44 paket	5,407,680,000	4,086,996,000	4,087,650,000	Kab. Kebumen, Karanganyar, Semua Kelurahan	Dana Transfer Umum-Dana Alokasi Umum	Memperkuat Stabilitas Polhukhankam Dan Transformasi Pelayanan Publik	1. Penerapan Tata Kelola Pemerintahan yang Terintegrasi melalui e-gov dan Peningkatan Kapabilitas Aparatur 1. Penerapan Tata Kelola Pemerintahan yang Terintegrasi melalui e-gov dan Peningkatan Kapabilitas Aparatur 1. Penerapan Tata Kelola Pemerintahan yang Terintegrasi melalui e-gov dan Peningkatan Kapabilitas Aparatur	Kecamatan Karanganyar	44 paket	4,430,163,000	KECAMATAN KARANGANYAR
7 01 03 2.02 03	Pemberdayaan Masyarakat di Kelurahan	Jumlah kelurahan yang difasilitasi kegiatan pemberdayaan masyarakat				4 Kelurahan	4 Kelurahan	786,172,000	642,856,000	642,856,000	Kab. Kebumen, Karanganyar, Semua Kelurahan	Dana Transfer Umum-Dana Alokasi Umum	Memperkuat Stabilitas Polhukhankam Dan Transformasi Pelayanan Publik	1. Penerapan Tata Kelola Pemerintahan yang Terintegrasi melalui e-gov dan Peningkatan Kapabilitas Aparatur 1. Penerapan Tata Kelola Pemerintahan yang Terintegrasi melalui e-gov dan Peningkatan Kapabilitas Aparatur 1. Penerapan Tata Kelola Pemerintahan yang Terintegrasi melalui e-gov dan Peningkatan Kapabilitas Aparatur	Kecamatan Karanganyar	4 Kelurahan	671,336,000	KECAMATAN KARANGANYAR
7 01 03 2.02 04	Evaluasi Kelurahan	Jumlah dokumen Evaluasi Pembangunan kelurahan				4 Dokumen	4 Dokumen	17,000,000	17,000,000	17,000,000	Kab. Kebumen, Karanganyar, Semua Kelurahan	Dana Transfer Umum-Dana Alokasi Umum	Memperkuat Stabilitas Polhukhankam Dan Transformasi Pelayanan Publik	1. Penerapan Tata Kelola Pemerintahan yang Terintegrasi melalui e-gov dan Peningkatan Kapabilitas Aparatur 1. Penerapan Tata	Kecamatan Karanganyar	4 Dokumen	15,500,000	KECAMATAN KARANGANYAR

Penetapan Perubahan Rencana Kerja Pemerintah Daerah (RKPD)
Kabupaten Kebumen
Tahun 2022

Kode	Urusan/ Bidang Urusan/ Program/ Kegiatan/ Sub Kegiatan	Indikator Program/ Kegiatan/ Sub Kegiatan	Target Akhir Periode RPJMD	Realisasi Capaian RKPD Tahun 2020	Prakiraan Capaian Target RKPD Tahun 2021	Capaian Kinerja dan Kerangka Pendanaan									Kelompok Sasaran	Prakiraan Maju Rencana Tahun 2023		Perangkat Daerah Penanggung Jawab
						Target 2022		Pagu Indikatif			Lokasi	Sumber Dana	Prioritas			Target	Pagu Indikatif	
						Semula	Menjadi	RKPD 2022	APBD 2022	RKPD 2022 Perubahan			Nasional	Daerah				
														Kelola Pemerintahan yang Terintegrasi melalui e-gov dan Peningkatan Kapabilitas Aparatur				
7 01 05	**PROGRAM PENYELENGGARAAN URUSAN PEMERINTAHAN UMUM**	Indeks Kondusivitas Kecamatan	%		%	100 %	100 %	**13,000,000**	**13,000,000**	**13,000,000**						100 %	**13,000,000**	
7 01 05 2.01	**Penyelenggaraan Urusan Pemerintahan Umum sesuai Penugasan Kepala Daerah**	jumlah kegiatan penyelenggaraan pemerintah umum sesuai penugasan kepala daerah	kegiatan		kegiatan	4 kegiatan	4 kegiatan	**13,000,000**	**13,000,000**	**13,000,000**						4 kegiatan	**13,000,000**	
7 01 05 2.01 01	Pembinaan Wawasan Kebangsaan dan Ketahanan Nasional dalam rangka Memantapkan Pengamalan Pancasila, Pelaksanaan Undang-Undang Dasar Negara Republik Indonesia Tahun 1945, Pelestarian Bhinneka Tunggal Ika serta Pemertahanan dan Pemeliharaan Keutuhan Negara Kesatuan Republik Indonesia	Jumlah kegiatan dalam rangka pembinaan wawasan kebangsaan dan ketahanan Nasional				4 kegiatan	4 kegiatan	13,000,000	13,000,000	13,000,000	Kab. Kebumen, Karanganyar, Semua Kelurahan	Dana Transfer Umum - Dana Alokasi Umum	Memperkuat Stabilitas Polhukhankam Dan Transformasi Pelayanan Publik	1. Penerapan Tata Kelola Pemerintahan yang Terintegrasi melalui e-gov dan Peningkatan Kapabilitas Aparatur	Kecamatan Karanganyar	4 kegiatan	13,000,000	KECAMATAN KARANGANYAR
7 01 06	**PROGRAM PEMBINAAN DAN PENGAWASAN PEMERINTAHAN DESA**	Persentase Desa dengan Indeks Desa Membangun Kategori Maju dan Mandiri	%		%	24,05 %	24,05 %	**97,000,000**	**97,000,000**	**97,000,000**						24,05 %	**97,000,000**	
7 01 06 2.01	**Fasilitasi, Rekomendasi dan Koordinasi Pembinaan dan Pengawasan Pemerintahan Desa**	Jumlah kegiatan fasilitasi, rekomendasi dan koordinasi pembinaan dan pengawasan pemerintah	kegiatan		kegiatan	6 kegiatan	6 kegiatan	**97,000,000**	**97,000,000**	**97,000,000**						6 kegiatan	**97,000,000**	
7 01 06 2.01 03	Fasilitasi Pengelolaan Keuangan Desa dan Pendayagunaan Aset Desa	jumlah desa yang terfasilitasi pengelolaan keuangan desa dan pendayagunaan aset desa				7 Desa	7 Desa	32,000,000	32,000,000	32,000,000	Kab. Kebumen, Karanganyar, Semua Kelurahan	Dana Transfer Umum - Dana Alokasi Umum	Memperkuat Stabilitas Polhukhankam Dan Transformasi Pelayanan Publik	1. Penerapan Tata Kelola Pemerintahan yang Terintegrasi melalui e-gov dan Peningkatan Kapabilitas Aparatur	Kecamatan Karanganyar	7 Desa	32,000,000	KECAMATAN KARANGANYAR
7 01 06 2.01 09	Fasilitasi Sinkronisasi Perencanaan Pembangunan Daerah dengan Pembangunan Desa	jumlah dokumen singkronisasi perencanaan pembangunan daerah dengan pembangunan desa SKPD				2 Dokumen	2 Dokumen	5,000,000	5,000,000	5,000,000	Kab. Kebumen, Karanganyar, Semua Kelurahan	Dana Transfer Umum - Dana Alokasi Umum	Memperkuat Stabilitas Polhukhankam Dan Transformasi Pelayanan Publik	1. Penerapan Tata Kelola Pemerintahan yang Terintegrasi melalui e-gov dan Peningkatan Kapabilitas Aparatur	Kecamatan Karanganyar	2 Dokumen	5,000,000	KECAMATAN KARANGANYAR
7 01 06 2.01 11	Fasilitasi Penyelenggaraan Ketenteraman dan Ketertiban Umum	Jumlah peserta pelatihan ketentraman dan ketertiban Umum				33 Orang	33 Orang	18,000,000	18,000,000	18,000,000	Kab. Kebumen, Karanganyar, Semua	Dana Transfer Umum - Dana Alokasi	Memperkuat Stabilitas Polhukhankam Dan Transformasi	1. Penerapan Tata Kelola Pemerintahan yang Terintegrasi	Kecamatan Karanganyar	33 Orang	18,000,000	KECAMATAN KARANGANYAR

Penetapan Perubahan Rencana Kerja Pemerintah Daerah (RKPD)
Kabupaten Kebumen
Tahun 2022

Kode	Urusan/ Bidang Urusan/ Program/ Kegiatan/ Sub Kegiatan	Indikator Program/ Kegiatan/ Sub Kegiatan	Target Akhir Periode RPJMD	Realisasi Capaian RKPD Tahun 2020	Prakiraan Capaian Target RKPD Tahun 2021	Capaian Kinerja dan Kerangka Pendanaan									Kelompok Sasaran	Prakiraan Maju Rencana Tahun 2023		Perangkat Daerah Penanggung Jawab
						Target 2022		Pagu Indikatif			Lokasi	Sumber Dana	Prioritas			Target	Pagu Indikatif	
						Semula	Menjadi	RKPD 2022	APBD 2022	RKPD 2022 Perubahan			Nasional	Daerah				
											Kelurahan	Umum	Pelayanan Publik	melalui e-gov dan Peningkatan Kapabilitas Aparatur				
7 01 06 2.01 13	Fasilitasi Penyusunan Perencanaan Pembangunan Partisipatif	Jumlah kegiatan fasilitasi Musrenbangdes/kec				2 Kegiatan	2 Kegiatan	17,000,000	17,000,000	17,000,000	Kab. Kebumen, Karanganyar, Semua Kelurahan	Dana Transfer Umum - Dana Alokasi Umum	Memperkuat Stabilitas Polhukhankam Dan Transformasi Pelayanan Publik	1. Penerapan Tata Kelola Pemerintahan yang Terintegrasi melalui e-gov dan Peningkatan Kapabilitas Aparatur	Kecamatan Karanganyar	2 Kegiatan	17,000,000	KECAMATAN KARANGANYAR
7 01 06 2.01 16	Fasilitasi Penyusunan Program dan Pelaksanaan Pemberdayaan Masyarakat Desa	Jumlah fasilitasi kegiatan Pelaksanaan Pemberdayaan Masyarakat Dan Desa (pembinaan PKK, UKS, BUMDES, Sosmas)				4 Kegiatan	4 Kegiatan	20,000,000	20,000,000	20,000,000	Kab. Kebumen, Karanganyar, Semua Kelurahan	Dana Transfer Umum - Dana Alokasi Umum	Memperkuat Stabilitas Polhukhankam Dan Transformasi Pelayanan Publik	1. Penerapan Tata Kelola Pemerintahan yang Terintegrasi melalui e-gov dan Peningkatan Kapabilitas Aparatur	Kecamatan Karanganyar	4 Kegiatan	20,000,000	KECAMATAN KARANGANYAR
7 01 06 2.01 17	Koordinasi Pendampingan Desa di Wilayahnya	Jumlah desa/kel yang difasilitasi kegiatan pendampingan penanggulangan kemiskinan				11 desa/kelurahan	11 desa/kelurahan	5,000,000	5,000,000	5,000,000	Kab. Kebumen, Karanganyar, Semua Kelurahan	Dana Transfer Umum-Dana Alokasi Umum	Memperkuat Stabilitas Polhukhankam Dan Transformasi Pelayanan Publik	1. Penerapan Tata Kelola Pemerintahan yang Terintegrasi melalui e-gov dan Peningkatan Kapabilitas Aparatur	Kecamatan Karanganyar	11 desa/kelurahan	5,000,000	KECAMATAN KARANGANYAR
		TOTAL						**11,340,017,000**	**10,126,017,000**	**10,658,025,000**							**10,566,997,000**	

Penetapan Perubahan Rencana Kerja Pemerintah Daerah (RKPD)
Kabupaten Kebumen
Tahun 2022

Kode					Urusan/ Bidang Urusan/ Program/ Kegiatan/ Sub Kegiatan	Indikator Program/ Kegiatan/ Sub Kegiatan	Target Akhir Periode RPJMD	Realisasi Capaian RKPD Tahun 2020	Prakiraan Capaian Target RKPD Tahun 2021	Capaian Kinerja dan Kerangka Pendanaan								Kelompok Sasaran	Prakiraan Maju Rencana Tahun 2023		Perangkat Daerah Penanggung Jawab
										Target 2022		Pagu Indikatif			Lokasi	Sumber Dana	Prioritas			Target	Pagu Indikatif	
										Semula	Menjadi	RKPD 2022	APBD 2022	RKPD 2022 Perubahan			Nasional	Daerah				
7					**UNSUR KEWILAYAHAN**																	
7	**01**				**KECAMATAN**							**1,770,322,000**	**1,870,322,000**	**2,083,153,000**							**489,597,002**	
7	**01**	**01**			**PROGRAM PENUNJANG URUSAN PEMERINTAHAN DAERAH KABUPATEN/KOTA**	Cakupan Pelayanan Penunjangan Urusan Pemerintahan Daerah	%		%	100 %	100 %	**1,554,537,000**	**1,654,537,000**	**1,867,368,000**						100 %	**271,192,002**	
7	**01**	**01**	2.01		**Perencanaan, Penganggaran, dan Evaluasi Kinerja Perangkat Daerah**	Jumlah dokumen perencanaan dan evaluasi kinerja perangkat	dokumen		dokumen	11 dokumen	11 dokumen	**38,289,000**	**38,289,000**	**38,289,000**						11 dokumen	**38,289,000**	
7	01	01	2.01	01	Penyusunan Dokumen Perencanaan Perangkat Daerah	Jumlah dokumen renstra dan renja yang disusun (Renja, RKA, DPA, DPPA, RKAP,Renstra 2026)				5 dokumen	5 dokumen	30,124,000	30,124,000	30,124,000	Kab. Kebumen, Karanggayam Semua Kelurahan	Dana Transfer Umum-Dana Alokasi Umum	Memperkuat Stabilitas Polhukhankam Dan Transformasi Pelayanan Publik	1. Penerapan Tata Kelola Pemerintahan yang Terintegrasi melalui e-gov dan Peningkatan Kapabilitas Aparatur	KECAMATAN KARANGGAYAM	5 dokumen	30,124,000	KECAMATAN KARANGGAYAM
7	01	01	2.01	07	Evaluasi Kinerja Perangkat Daerah	Jumlah Dokumen Evaluasi Perangkat Daerah yang disusun (LKjIP, SAKIP, LKPJ, LPPD, Dalev, SPIP)				6 dokumen	6 dokumen	8,165,000	8,165,000	8,165,000	Kab. Kebumen, Karanggayam Semua Kelurahan	Dana Transfer Umum-Dana Alokasi Umum	Memperkuat Stabilitas Polhukhankam Dan Transformasi Pelayanan Publik	1. Penerapan Tata Kelola Pemerintahan yang Terintegrasi melalui e-gov dan Peningkatan Kapabilitas Aparatur 1. Penerapan Tata Kelola Pemerintahan yang Terintegrasi melalui e-gov dan Peningkatan Kapabilitas Aparatur	KECAMATAN KARANGGAYAM	6 dokumen	8,165,000	KECAMATAN KARANGGAYAM
7	**01**	**01**	2.02		**Administrasi Keuangan Perangkat Daerah**	Jumlah bulan administrasi keuangan perangkat daerah	bulan		bulan	12 bulan	12 bulan	**1,366,177,000**	**1,466,177,000**	**1,669,008,000**						12 bulan	**25,000,002**	
7	01	01	2.02	01	Penyediaan Gaji dan Tunjangan ASN	Jumlah ASN yang mendapatkan Gaji dan Tunjangan dan jumlah ASN yang mendapatkan Tamsil				14 orang	14 orang	1,341,177,000	1,441,177,000	1,644,008,000	Kab. Kebumen, Karanggayam Semua Kelurahan	Dana Transfer Umum-Dana Alokasi Umum	Memperkuat Stabilitas Polhukhankam Dan Transformasi Pelayanan Publik	1. Penerapan Tata Kelola Pemerintahan yang Terintegrasi melalui e-gov dan Peningkatan Kapabilitas Aparatur	ASN Kecamatan Karanggayam	14 orang	2	KECAMATAN KARANGGAYAM
7	01	01	2.02	03	Pelaksanaan Penatausahaan dan Pengujian/Verifikasi Keuangan SKPD	Jumlah Dokumen pengelola administrasi keuangan (TU,GU,LS,UP)				4 jenis	4 jenis	25,000,000	25,000,000	25,000,000	Kab. Kebumen, Karanggayam Semua Kelurahan	Dana Transfer Umum-Dana Alokasi Umum	Memperkuat Stabilitas Polhukhankam Dan Transformasi Pelayanan Publik	1. Penerapan Tata Kelola Pemerintahan yang Terintegrasi melalui e-gov dan Peningkatan Kapabilitas Aparatur	ASN Kecamatan Karanggayam	4 jenis	25,000,000	KECAMATAN KARANGGAYAM
7	**01**	**01**	2.06		**Administrasi Umum Perangkat Daerah**	Jumlah bulan Penyediaan Administrasi Umum Perangkat Daerah	bulan		bulan	12 bulan	12 bulan	**51,000,000**	**51,000,000**	**51,000,000**						12 bulan	**53,000,000**	
7	01	01	2.06	01	Penyediaan Komponen Instalasi Listrik/Penerangan Bangunan Kantor	Jumlah jenis penyediaan komponen instalasi listrik/penerangan bangunan kantor				4 jenis	4 jenis	5,000,000	5,000,000	5,000,000	Kab. Kebumen, Karanggayam Semua Kelurahan	Dana Transfer Umum-Dana Alokasi Umum	Memperkuat Stabilitas Polhukhankam Dan Transformasi Pelayanan Publik	1. Penerapan Tata Kelola Pemerintahan yang Terintegrasi melalui e-gov dan Peningkatan Kapabilitas Aparatur	Kantor Kecamatan Karanggayam	4 jenis	5,000,000	KECAMATAN KARANGGAYAM

Penetapan Perubahan Rencana Kerja Pemerintah Daerah (RKPD)
Kabupaten Kebumen
Tahun 2022

Kode	Urusan/ Bidang Urusan/ Program/ Kegiatan/ Sub Kegiatan	Indikator Program/ Kegiatan/ Sub Kegiatan	Target Akhir Periode RPJMD	Realisasi Capaian RKPD Tahun 2020	Prakiraan Capaian Target RKPD Tahun 2021	Capaian Kinerja dan Kerangka Pendanaan									Kelompok Sasaran	Prakiraan Maju Rencana Tahun 2023		Perangkat Daerah Penanggung Jawab
						Target 2022		Pagu Indikatif			Lokasi	Sumber Dana	Prioritas			Target	Pagu Indikatif	
						Semula	Menjadi	RKPD 2022	APBD 2022	RKPD 2022 Perubahan			Nasional	Daerah				
7 01 01 2.06 04	Penyediaan Bahan Logistik Kantor	Jumlah bulan penyediaan makanan dan minuman rapat				12 bulan	12 bulan	17,000,000	17,000,000	17,000,000	Kab. Kebumen, Karanggayam Semua Kelurahan	Dana Transfer Umum-Dana Alokasi Umum	Memperkuat Stabilitas Polhukhankam Dan Transformasi Pelayanan Publik	1. Penerapan Tata Kelola Pemerintahan yang Terintegrasi melalui e-gov dan Peningkatan Kapabilitas Aparatur	Kantor Kecamatan Karanggayam	12 bulan	17,000,000	KECAMATAN KARANGGAYAM
7 01 01 2.06 05	Penyediaan Barang Cetakan dan Penggandaan	Jumlah bulan penyediaan barang cetakan dan penggandaan				12 bulan	12 bulan	9,000,000	9,000,000	9,000,000	Kab. Kebumen, Karanggayam Semua Kelurahan	Dana Transfer Umum-Dana Alokasi Umum	Memperkuat Stabilitas Polhukhankam Dan Transformasi Pelayanan Publik	1. Penerapan Tata Kelola Pemerintahan yang Terintegrasi melalui e-gov dan Peningkatan Kapabilitas Aparatur	Kantor Kecamatan Karanggayam	12 bulan	9,000,000	KECAMATAN KARANGGAYAM
7 01 01 2.06 06	Penyediaan Bahan Bacaan dan Peraturan Perundang-undangan	Jumlah bulan penyediaan barang cetakan dan penggandaan				12 bulan	12 bulan	2,000,000	2,000,000	2,000,000	Kab. Kebumen, Karanggayam Semua Kelurahan	Dana Transfer Umum-Dana Alokasi Umum	Memperkuat Stabilitas Polhukhankam Dan Transformasi Pelayanan Publik	1. Penerapan Tata Kelola Pemerintahan yang Terintegrasi melalui e-gov dan Peningkatan Kapabilitas Aparatur	Kantor Kecamatan Karanggayam	12 bulan	2,000,000	KECAMATAN KARANGGAYAM
7 01 01 2.06 07	Penyediaan Bahan/Material	Jumlah bulan penyediaan alat tulis kantor				12 bulan	12 bulan	15,000,000	15,000,000	15,000,000	Kab. Kebumen, Karanggayam Semua Kelurahan	Dana Transfer Umum-Dana Alokasi Umum	Memperkuat Stabilitas Polhukhankam Dan Transformasi Pelayanan Publik	1. Penerapan Tata Kelola Pemerintahan yang Terintegrasi melalui e-gov dan Peningkatan Kapabilitas Aparatur	Kantor Kecamatan Karanggayam	12 bulan	15,000,000	KECAMATAN KARANGGAYAM
7 01 01 2.06 09	Penyelenggaraan Rapat Koordinasi dan Konsultasi SKPD	Jumlah orang penyelenggaraan rapat-rapat koordinasi dan konsultasi ke luar daerah				3 orang/kali	3 orang/kali	1,000,000	1,000,000	1,000,000	Kab. Kebumen, Karanggayam Semua Kelurahan	Dana Transfer Umum-Dana Alokasi Umum	Memperkuat Stabilitas Polhukhankam Dan Transformasi Pelayanan Publik	1. Penerapan Tata Kelola Pemerintahan yang Terintegrasi melalui e-gov dan Peningkatan Kapabilitas Aparatur	Kantor Kecamatan Karanggayam	3 orang/kali	3,000,000	KECAMATAN KARANGGAYAM
7 01 01 2.06 10	Penatausahaan Arsip Dinamis pada SKPD	Jumlah bulan penatausahaan arsip dinamis				12 bulan	12 bulan	2,000,000	2,000,000	2,000,000	Kab. Kebumen, Karanggayam Semua Kelurahan	Dana Transfer Umum-Dana Alokasi Umum	Memperkuat Stabilitas Polhukhankam Dan Transformasi Pelayanan Publik	1. Penerapan Tata Kelola Pemerintahan yang Terintegrasi melalui e-gov dan Peningkatan Kapabilitas Aparatur	Kantor Kecamatan Karanggayam	12 bulan	2,000,000	KECAMATAN KARANGGAYAM
7 01 01 2.07	**Pengadaan Barang Milik Daerah Penunjang Urusan Pemerintah Daerah**	Jumlah unit Pengadaan Barang Milik Daerah Penunjang Urusan Pemerintahan Daerah	Unit		Unit	0 Unit	0 Unit	**0**	**0**	**10,000,000**						0 Unit	**35,000,000**	
7 01 01 2.07 05	Pengadaan Mebel	Jumlah unit pengadaan mebel				0 unit	0 unit	0	0	0	Kab. Kebumen, Karanggayam Semua Kelurahan	Dana Transfer Umum-Dana Alokasi Umum	Memperkuat Stabilitas Polhukhankam Dan Transformasi Pelayanan Publik	1. Penerapan Tata Kelola Pemerintahan yang Terintegrasi melalui e-gov dan Peningkatan Kapabilitas Aparatur	Kantor Kecamatan Karanggayam	0 unit	10,000,000	KECAMATAN KARANGGAYAM

Penetapan Perubahan Rencana Kerja Pemerintah Daerah (RKPD)
Kabupaten Kebumen
Tahun 2022

Kode	Urusan/ Bidang Urusan/ Program/ Kegiatan/ Sub Kegiatan	Indikator Program/ Kegiatan/ Sub Kegiatan	Target Akhir Periode RPJMD	Realisasi Capaian RKPD Tahun 2020	Prakiraan Capaian Target RKPD Tahun 2021	Capaian Kinerja dan Kerangka Pendanaan									Kelompok Sasaran	Prakiraan Maju Rencana Tahun 2023		Perangkat Daerah Penanggung Jawab
						Target 2022		Pagu Indikatif			Lokasi	Sumber Dana	Prioritas			Target	Pagu Indikatif	
						Semula	Menjadi	RKPD 2022	APBD 2022	RKPD 2022 Perubahan			Nasional	Daerah				
7 01 01 2.07 06	Pengadaan Peralatan dan Mesin Lainnya	Jumlah unit pengadaan peralatan dan mesin lainnya				0 unit	0 unit	0	0	0	Kab. Kebumen, Karanggayam Semua Kelurahan	Dana Transfer Umum-Dana Alokasi Umum	Memperkuat Stabilitas Polhukhankam Dan Transformasi Pelayanan Publik	1. Penerapan Tata Kelola Pemerintahan yang Terintegrasi melalui e-gov dan Peningkatan Kapabilitas Aparatur	Kantor Kecamatan Karanggayam	0 unit	10,000,000	KECAMATAN KARANGGAYAM
7 01 01 2.07 10	Pengadaan Sarana dan Prasarana Gedung Kantor atau Bangunan Lainnya	Jumlah unit pengadaan sarana dan prasarana gedung kantor atau bangunan lainnya				0 unit	0 unit	0	0	10,000,000	Kab. Kebumen, Karanggayam Semua Kelurahan	Dana Transfer Umum-Dana Alokasi Umum	Memperkuat Stabilitas Polhukhankam Dan Transformasi Pelayanan Publik	1. Penerapan Tata Kelola Pemerintahan yang Terintegrasi melalui e-gov dan Peningkatan Kapabilitas Aparatur	Kantor Kecamatan Karanggayam	0 unit	15,000,000	KECAMATAN KARANGGAYAM
7 01 01 2.08	**Penyediaan Jasa Penunjang Urusan Pemerintahan Daerah**	Jumlah bulan penyediaan jasa penunjang urusan pemerintahan daerah	bulan		bulan	12 bulan	12 bulan	**54,500,000**	**54,500,000**	**54,500,000**						12 bulan	**54,500,000**	
7 01 01 2.08 01	Penyediaan Jasa Surat Menyurat	Jumlah bulan penyediaan jasa surat menyurat				12 bulan	12 bulan	2,500,000	2,500,000	2,500,000	Kab. Kebumen, Karanggayam Semua Kelurahan	Dana Transfer Umum-Dana Alokasi Umum	Memperkuat Stabilitas Polhukhankam Dan Transformasi Pelayanan Publik	1. Penerapan Tata Kelola Pemerintahan yang Terintegrasi melalui e-gov dan Peningkatan Kapabilitas Aparatur	Kantor Kecamatan Karanggayam	12 bulan	2,500,000	KECAMATAN KARANGGAYAM
7 01 01 2.08 02	Penyediaan Jasa Komunikasi, Sumber Daya Air dan Listrik	Jumlah bulan penyediaan jasa komunikasi sumber daya air dan listrik				12 bulan	12 bulan	17,000,000	17,000,000	17,000,000	Kab. Kebumen, Karanggayam Semua Kelurahan	Dana Transfer Umum-Dana Alokasi Umum	Memperkuat Stabilitas Polhukhankam Dan Transformasi Pelayanan Publik	1. Penerapan Tata Kelola Pemerintahan yang Terintegrasi melalui e-gov dan Peningkatan Kapabilitas Aparatur	Kantor Kecamatan Karanggayam	12 bulan	17,000,000	KECAMATAN KARANGGAYAM
7 01 01 2.08 04	Penyediaan Jasa Pelayanan Umum Kantor	Jumlah bulan penyediaan jasa kebersihan kantor				12 bulan	12 bulan	35,000,000	35,000,000	35,000,000	Kab. Kebumen, Karanggayam Semua Kelurahan	Dana Transfer Umum-Dana Alokasi Umum	Memperkuat Stabilitas Polhukhankam Dan Transformasi Pelayanan Publik	1. Penerapan Tata Kelola Pemerintahan yang Terintegrasi melalui e-gov dan Peningkatan Kapabilitas Aparatur	Kantor Kecamatan Karanggayam	12 bulan	35,000,000	KECAMATAN KARANGGAYAM
7 01 01 2.09	**Pemeliharaan Barang Milik Daerah Penunjang Urusan Pemerintahan Daerah**	Jumlah unit pemeliharaan barang milik daerah penunjang urusan pemerintahan daerah	Unit		Unit	19 Unit	19 Unit	**44,571,000**	**44,571,000**	**44,571,000**						19 Unit	**65,403,000**	
7 01 01 2.09 02	Penyediaan Jasa Pemeliharaan, Biaya Pemeliharaan, Pajak, dan Perizinan Kendaraan Dinas Operasional atau Lapangan	Jumlah unit penyediaan jasa pemeliharaan dan perizinan kendaraan dinas/operasional				9 unit	9 unit	26,000,000	26,000,000	26,000,000	Kab. Kebumen, Karanggayam Semua Kelurahan	Dana Transfer Umum-Dana Alokasi Umum	Memperkuat Stabilitas Polhukhankam Dan Transformasi Pelayanan Publik	1. Penerapan Tata Kelola Pemerintahan yang Terintegrasi melalui e-gov dan Peningkatan Kapabilitas Aparatur	Kantor Kecamatan Karanggayam	9 unit	26,000,000	KECAMATAN KARANGGAYAM
7 01 01 2.09 06	Pemeliharaan Peralatan dan Mesin Lainnya	Jumlah unit penyediaan pemeliharaan peralatan dan mesin/pemeliharaan perbaikan peralatan kerja				6 unit	6 unit	4,500,000	4,500,000	4,500,000	Kab. Kebumen, Karanggayam Semua Kelurahan	Dana Transfer Umum-Dana Alokasi Umum	Memperkuat Stabilitas Polhukhankam Dan Transformasi Pelayanan Publik	1. Penerapan Tata Kelola Pemerintahan yang Terintegrasi melalui e-gov dan Peningkatan Kapabilitas Aparatur	Kantor Kecamatan Karanggayam	6 unit	9,548,000	KECAMATAN KARANGGAYAM

Penetapan Perubahan Rencana Kerja Pemerintah Daerah (RKPD)
Kabupaten Kebumen
Tahun 2022

Kode	Urusan/ Bidang Urusan/ Program/ Kegiatan/ Sub Kegiatan	Indikator Program/ Kegiatan/ Sub Kegiatan	Target Akhir Periode RPJMD	Realisasi Capaian RKPD Tahun 2020	Prakiraan Capaian Target RKPD Tahun 2021	Capaian Kinerja dan Kerangka Pendanaan									Kelompok Sasaran	Prakiraan Maju Rencana Tahun 2023		Perangkat Daerah Penanggung Jawab
						Target 2022		Pagu Indikatif			Lokasi	Sumber Dana	Prioritas			Target	Pagu Indikatif	
						Semula	Menjadi	RKPD 2022	APBD 2022	RKPD 2022 Perubahan			Nasional	Daerah				
7 01 01 2.09 09	Pemeliharaan/Rehabilitasi Gedung Kantor dan Bangunan Lainnya	Jumlah unit pemeliharaan rutin/berkala gedung kantor				2 unit	2 unit	14,071,000	14,071,000	14,071,000	Kab. Kebumen, Karanggayam Semua Kelurahan	Dana Transfer Umum-Dana Alokasi Umum	Memperkuat Stabilitas Polhukhankam Dan Transformasi Pelayanan Publik	1. Penerapan Tata Kelola Pemerintahan yang Terintegrasi melalui e-gov dan Peningkatan Kapabilitas Aparatur	Kantor Kecamatan Karanggayam	2 unit	29,855,000	KECAMATAN KARANGGAYAM
7 01 02	**PROGRAM PENYELENGGARAAN PEMERINTAHAN DAN PELAYANAN PUBLIK**	Indeks Kepuasan Masyarakat terhadap Pelayanan Publik Kecamatan	%		%	91 %	91 %	**84,276,000**	**84,276,000**	**84,276,000**						91 %	**86,896,000**	
7 01 02 2.04	**Pelaksanaan Urusan Pemerintahan yang Dilimpahkan kepada Camat**	Jumlah Urusan Pemerintahan yang Dilimpahkan kepada Camat	Jenis		Jenis	9 Jenis	9 Jenis	**84,276,000**	**84,276,000**	**84,276,000**						9 Jenis	**86,896,000**	
7 01 02 2.04 02	Pelaksanaan Urusan Pemerintahan yang terkait dengan Nonperizinan	Jumlah pelayanan perijinan yang dilaksanakan (KTP, KK, Kartu Kelahiran, Surat Kematian, Pindah Datang, Rekom SKCK, Ijin Keramaian, KIA, Legalisasi Umum)				9 jenis	9 jenis	84,276,000	84,276,000	84,276,000	Kab. Kebumen, Karanggayam Semua Kelurahan	Dana Transfer Umum-Dana Alokasi Umum	Memperkuat Stabilitas Polhukhankam Dan Transformasi Pelayanan Publik	1. Penerapan Tata Kelola Pemerintahan yang Terintegrasi melalui e-gov dan Peningkatan Kapabilitas Aparatur	Masyarakat di Kecamatan Karanggayam	9 jenis	86,896,000	KECAMATAN KARANGGAYAM
7 01 05	**PROGRAM PENYELENGGARAAN URUSAN PEMERINTAHAN UMUM**	Indeks Kondusivitas Kecamatan	%		%	100 %	100 %	**13,250,000**	**13,250,000**	**13,250,000**						100 %	**13,250,000**	
7 01 05 2.01	**Penyelenggaraan Urusan Pemerintahan Umum sesuai Penugasan Kepala Daerah**	Jumlah Kegiatan Penyelenggaraan Pemerintah Umum sesuai Penugasan Kepala Daerah	kegiatan		kegiatan	2 kegiatan	2 kegiatan	**13,250,000**	**13,250,000**	**13,250,000**						2 kegiatan	**13,250,000**	
7 01 05 2.01 01	Pembinaan Wawasan Kebangsaan dan Ketahanan Nasional dalam rangka Memantapkan Pengamalan Pancasila, Pelaksanaan Undang-Undang Dasar Negara Republik Indonesia Tahun 1945, Pelestarian Bhinneka Tunggal Ika serta Pemertahanan dan Pemeliharaan Keutuhan Negara Kesatuan Republik Indonesia	Jumlah kegiatan dalam rangka HUT RI, (Hari Jadi, Karnaval, Resepsi HUT RI)				2 kegiatan	2 kegiatan	13,250,000	13,250,000	13,250,000	Kab. Kebumen, Karanggayam Semua Kelurahan	Dana Transfer Umum-Dana Alokasi Umum	Memperkuat Stabilitas Polhukhankam Dan Transformasi Pelayanan Publik	1. Penerapan Tata Kelola Pemerintahan yang Terintegrasi melalui e-gov dan Peningkatan Kapabilitas Aparatur	Masyarakat di Kecamatan Karanggayam	2 kegiatan	13,250,000	KECAMATAN KARANGGAYAM
7 01 06	**PROGRAM PEMBINAAN DAN PENGAWASAN PEMERINTAHAN DESA**	Persentase Desa dengan Indeks Desa Membangun Kategori Maju dan Mandiri	%		%	100 %	100 %	**118,259,000**	**118,259,000**	**118,259,000**						100 %	**118,259,000**	
7 01 06 2.01	**Fasilitasi, Rekomendasi dan Koordinasi Pembinaan dan Pengawasan Pemerintahan Desa**	Jumlah Kegiatan Fasilitasi, Rekomendasi dan Koordinasi Pembinaan dan Pengawasan Pemerintahan	Kegiatan		Kegiatan	6 Kegiatan	6 Kegiatan	**118,259,000**	**118,259,000**	**118,259,000**						6 Kegiatan	**118,259,000**	

Penetapan Perubahan Rencana Kerja Pemerintah Daerah (RKPD)
Kabupaten Kebumen
Tahun 2022

Kode	Urusan/ Bidang Urusan/ Program/ Kegiatan/ Sub Kegiatan	Indikator Program/ Kegiatan/ Sub Kegiatan	Target Akhir Periode RPJMD	Realisasi Capaian RKPD Tahun 2020	Prakiraan Capaian Target RKPD Tahun 2021	Capaian Kinerja dan Kerangka Pendanaan									Kelompok Sasaran	Prakiraan Maju Rencana Tahun 2023		Perangkat Daerah Penanggung Jawab
						Target 2022		Pagu Indikatif			Lokasi	Sumber Dana	Prioritas			Target	Pagu Indikatif	
						Semula	Menjadi	RKPD 2022	APBD 2022	RKPD 2022 Perubahan			Nasional	Daerah				
7 01 06 2.01 03	Fasilitasi Pengelolaan Keuangan Desa dan Pendayagunaan Aset Desa	Jumlah desa yang terfasilitasi pengelolaan keuangan desa dan pendayagunaan aset desa				19 desa	19 desa	24,000,000	24,000,000	24,000,000	Kab. Kebumen, Karanggayam Semua Kelurahan	Dana Transfer Umum-Dana Alokasi Umum	Memperkuat Stabilitas Polhukhankam Dan Transformasi Pelayanan Publik	1. Penerapan Tata Kelola Pemerintahan yang Terintegrasi melalui e-gov dan Peningkatan Kapabilitas Aparatur	Aparat dan Lembaga Desa di Kecamatan Karanggayam	19 desa	24,000,000	KECAMATAN KARANGGAYAM
7 01 06 2.01 06	Fasilitasi Pelaksanaan Pemilihan Kepala Desa	Jumlah desa yang terfasilitasi pelaksanaan pemilihan kepala desa				0 desa	0 desa	0	0	0	Kab. Kebumen, Karanggayam Semua Kelurahan	Dana Transfer Umum-Dana Alokasi Umum	Memperkuat Stabilitas Polhukhankam Dan Transformasi Pelayanan Publik	1. Penerapan Tata Kelola Pemerintahan yang Terintegrasi melalui e-gov dan Peningkatan Kapabilitas Aparatur	Aparat dan Lembaga Desa di Kecamatan Karanggayam	0 desa	0	KECAMATAN KARANGGAYAM
7 01 06 2.01 08	Rekomendasi Pengangkatan dan Pemberhentian Perangkat Desa	Jumlah Fasilitasi Kegiatan Pengangkatan dan Pemberhentian Perangkat Desa				0 desa	0 desa	0	0	0	Kab. Kebumen, Karanggayam Semua Kelurahan	Dana Transfer Umum-Dana Alokasi Umum	Memperkuat Stabilitas Polhukhankam Dan Transformasi Pelayanan Publik	1. Penerapan Tata Kelola Pemerintahan yang Terintegrasi melalui e-gov dan Peningkatan Kapabilitas Aparatur	Aparat dan Lembaga Desa di Kecamatan Karanggayam	0 desa	0	KECAMATAN KARANGGAYAM
7 01 06 2.01 09	Fasilitasi Sinkronisasi Perencanaan Pembangunan Daerah dengan Pembangunan Desa	Jumlah dokumen sinkronisasi percepatan pembangunan daerah dengan pembangunan desa (profil dan IPMD)				2 dokumen	2 dokumen	20,105,000	20,105,000	20,105,000	Kab. Kebumen, Karanggayam Semua Kelurahan	Dana Transfer Umum-Dana Alokasi Umum	Memperkuat Stabilitas Polhukhankam Dan Transformasi Pelayanan Publik	1. Penerapan Tata Kelola Pemerintahan yang Terintegrasi melalui e-gov dan Peningkatan Kapabilitas Aparatur	Aparat dan Lembaga Desa di Kecamatan Karanggayam	2 dokumen	20,105,000	KECAMATAN KARANGGAYAM
7 01 06 2.01 11	Fasilitasi Penyelenggaraan Ketenteraman dan Ketertiban Umum	Jumlah Fasilitasi Penyelenggaraan Ketentraman dan Ketertiban Umum				1 kali	1 kali	10,000,000	10,000,000	10,000,000	Kab. Kebumen, Karanggayam Semua Kelurahan	Dana Transfer Umum-Dana Alokasi Umum	Memperkuat Stabilitas Polhukhankam Dan Transformasi Pelayanan Publik	1. Penerapan Tata Kelola Pemerintahan yang Terintegrasi melalui e-gov dan Peningkatan Kapabilitas Aparatur	Aparat dan Lembaga Desa di Kecamatan Karanggayam	1 kali	10,000,000	KECAMATAN KARANGGAYAM
7 01 06 2.01 13	Fasilitasi Penyusunan Perencanaan Pembangunan Partisipatif	Jumlah Kegiatan Fasilitasi Penyelenggaran Musrenbangdes dan musrenbangcam				2 kegiatan	2 kegiatan	25,000,000	25,000,000	25,000,000	Kab. Kebumen, Karanggayam Semua Kelurahan	Dana Transfer Umum-Dana Alokasi Umum	Memperkuat Stabilitas Polhukhankam Dan Transformasi Pelayanan Publik	1. Penerapan Tata Kelola Pemerintahan yang Terintegrasi melalui e-gov dan Peningkatan Kapabilitas Aparatur	Aparat dan Lembaga Desa di Kecamatan Karanggayam	2 kegiatan	25,000,000	KECAMATAN KARANGGAYAM
7 01 06 2.01 16	Fasilitasi Penyusunan Program dan Pelaksanaan Pemberdayaan Masyarakat Desa	Jumlah Kegiatan Pemberdayaan Masyarakat Desa (PKK,UKS,BUMDES,Sosial Masyarakat)				4 kegiatan	4 kegiatan	31,004,000	31,004,000	31,004,000	Kab. Kebumen, Karanggayam Semua Kelurahan	Dana Transfer Umum-Dana Alokasi Umum	Memperkuat Stabilitas Polhukhankam Dan Transformasi Pelayanan Publik	1. Penerapan Tata Kelola Pemerintahan yang Terintegrasi melalui e-gov dan Peningkatan Kapabilitas Aparatur	Aparat dan Lembaga Desa di Kecamatan Karanggayam	4 kegiatan	31,004,000	KECAMATAN KARANGGAYAM
7 01 06 2.01 17	Koordinasi Pendampingan Desa di Wilayahnya	Jumlah fasilitasi kegiatan Penanggulangan Kemiskinan (TKP2Kdes/kel dan Bansos Sembako)				2 Kegiatan	2 Kegiatan	8,150,000	8,150,000	8,150,000	Kab. Kebumen, Karanggayam Semua Kelurahan	Dana Transfer Umum-Dana Alokasi Umum	Memperkuat Stabilitas Polhukhankam Dan Transformasi Pelayanan Publik	1. Penerapan Tata Kelola Pemerintahan yang Terintegrasi melalui e-gov dan Peningkatan Kapabilitas Aparatur	Aparat dan Lembaga Desa di Kecamatan Karanggayam	2 Kegiatan	8,150,000	KECAMATAN KARANGGAYAM
TOTAL								**1,770,322,000**	**1,870,322,000**	**2,083,153,000**							**489,597,002**	

Penetapan Perubahan Rencana Kerja Pemerintah Daerah (RKPD)
Kabupaten Kebumen
Tahun 2022

Kode					Urusan/ Bidang Urusan/ Program/ Kegiatan/ Sub Kegiatan	Indikator Program/ Kegiatan/ Sub Kegiatan	Target Akhir Periode RPJMD	Realisasi Capaian RKPD Tahun 2020	Prakiraan Capaian Target RKPD Tahun 2021	Capaian Kinerja dan Kerangka Pendanaan								Kelompok Sasaran	Prakiraan Maju Rencana Tahun 2023		Perangkat Daerah Penanggung Jawab
										Target 2022		Pagu Indikatif			Lokasi	Sumber Dana	Prioritas			Target	Pagu Indikatif	
										Semula	Menjadi	RKPD 2022	APBD 2022	RKPD 2022 Perubahan			Nasional	Daerah				
7					**UNSUR KEWILAYAHAN**																	
7	**01**				**KECAMATAN**							**1,585,827,000**	**1,585,827,000**	**1,988,057,000**							**1,715,696,000**	
7	**01**	**01**			**PROGRAM PENUNJANG URUSAN PEMERINTAHAN DAERAH KABUPATEN/KOTA**	Cakupan Pelayanan Penunjang Urusan Pemerintahan Daerah	%		%	100 %	100 %	**1,394,827,000**	**1,394,827,000**	**1,797,057,000**						100 %	**1,551,696,000**	
7	**01**	**01**	2.01		**Perencanaan, Penganggaran, dan Evaluasi Kinerja Perangkat Daerah**	Jumlah Dokumen Perencanaan dan Evaluasi Kinerja Perangkat Daerah	dokumen		dokumen	11 dokumen	11 dokumen	**11,000,000**	**11,000,000**	**11,000,000**						11 dokumen	**11,000,000**	
7	01	01	2.01	01	Penyusunan Dokumen Perencanaan Perangkat Daerah	Jumlah Dokumen Perencanaan Perangkat Daerah yang Tersusun (Renja, RKA, DPA, RKAP, DPPA, Renstra 2026)				5 dokumen	5 dokumen	7,000,000	7,000,000	7,000,000	Kab. Kebumen, Sadang, Semua Kelurahan	Dana Transfer Umum-Dana Alokasi Umum	Memperkuat Stabilitas Polhukhankam Dan Transformasi Pelayanan Publik	1. Penerapan Tata Kelola Pemerintahan yang Terintegrasi melalui e-gov dan Peningkatan Kapabilitas Aparatur 1. Penerapan Tata Kelola Pemerintahan yang Terintegrasi melalui e-gov dan Peningkatan Kapabilitas Aparatur	Kab. Kebumen, Sadang, Semua Desa	5 dokumen	7,000,000	KECAMATAN SADANG
7	01	01	2.01	07	Evaluasi Kinerja Perangkat Daerah	Jumlah dokumen Evaluasi Kinerja Perangkat Daerah yang tersusun (Dalev, Sakip, LKPJ, LKJIP,SPIP, LPPD)				6 dokumen	6 dokumen	4,000,000	4,000,000	4,000,000	Kab. Kebumen, Sadang, Semua Kelurahan	Dana Transfer Umum-Dana Alokasi Umum	Memperkuat Stabilitas Polhukhankam Dan Transformasi Pelayanan Publik	1. Penerapan Tata Kelola Pemerintahan yang Terintegrasi melalui e-gov dan Peningkatan Kapabilitas Aparatur	Kab. Kebumen, Sadang, Semua Desa	6 dokumen	4,000,000	KECAMATAN SADANG
7	**01**	**01**	2.02		**Administrasi Keuangan Perangkat Daerah**	Jumlah bulan administrasi keuangan perangkat daerah	bulan		bulan	12 bulan	12 bulan	**1,207,860,000**	**1,207,860,000**	**1,600,090,000**						12 bulan	**1,274,729,000**	
7	01	01	2.02	01	Penyediaan Gaji dan Tunjangan ASN	Jumlah ASN yang mendapatkan gaji dan tunjangan				13 orang	13 orang	1,189,860,000	1,189,860,000	1,582,090,000	Kab. Kebumen, Sadang, Semua Kelurahan	Dana Transfer Umum-Dana Alokasi Umum	Memperkuat Stabilitas Polhukhankam Dan Transformasi Pelayanan Publik	1. Penerapan Tata Kelola Pemerintahan yang Terintegrasi melalui e-gov dan Peningkatan Kapabilitas Aparatur	Kab. Kebumen, Sadang, semua desa	13 orang	1,256,729,000	KECAMATAN SADANG
7	01	01	2.02	03	Pelaksanaan Penatausahaan dan Pengujian/Verifikasi Keuangan SKPD	Jumlah Dokumen penatausahaan dan pengujian/verifikasi keuangan SKPD yang tersusun (gu, tu, up,ls)				4 dokumen	4 dokumen	18,000,000	18,000,000	18,000,000	Kab. Kebumen, Sadang, Semua Kelurahan	Dana Transfer Umum-Dana Alokasi Umum	Memperkuat Stabilitas Polhukhankam Dan Transformasi Pelayanan Publik	1. Penerapan Tata Kelola Pemerintahan yang Terintegrasi melalui e-gov dan Peningkatan Kapabilitas Aparatur	Kab. Kebumen, Sadang, semua desa	4 dokumen	18,000,000	KECAMATAN SADANG
7	**01**	**01**	2.06		**Administrasi Umum Perangkat Daerah**	Jumlah bulan penyediaan administrasi umum perangkat daerah	bulan		bulan	12 bulan	12 bulan	**43,843,000**	**43,843,000**	**43,843,000**						12 bulan	**30,843,000**	
7	01	01	2.06	01	Penyediaan Komponen Instalasi Listrik/Penerangan Bangunan Kantor	Jumlah jenis Komponen Instalasi Listrik/Penerangan Bangunan Kantor (Kabel, Lampu, Terminal, Saklar)				4 jenis	4 jenis	6,543,000	6,543,000	6,543,000	Kab. Kebumen, Sadang, Semua Kelurahan	Dana Transfer Umum-Dana Alokasi Umum	Memperkuat Stabilitas Polhukhankam Dan Transformasi Pelayanan Publik	1. Penerapan Tata Kelola Pemerintahan yang Terintegrasi melalui e-gov dan Peningkatan Kapabilitas Aparatur	Kab. Kebumen, Sadang, Semua Desa	4 jenis	6,543,000	KECAMATAN SADANG

Penetapan Perubahan Rencana Kerja Pemerintah Daerah (RKPD)
Kabupaten Kebumen
Tahun 2022

Kode	Urusan/ Bidang Urusan/ Program/ Kegiatan/ Sub Kegiatan	Indikator Program/ Kegiatan/ Sub Kegiatan	Target Akhir Periode RPJMD	Realisasi Capaian RKPD Tahun 2020	Prakiraan Capaian Target RKPD Tahun 2021	Capaian Kinerja dan Kerangka Pendanaan									Kelompok Sasaran	Prakiraan Maju Rencana Tahun 2023		Perangkat Daerah Penanggung Jawab
						Target 2022		Pagu Indikatif			Lokasi	Sumber Dana	Prioritas			Target	Pagu Indikatif	
						Semula	Menjadi	RKPD 2022	APBD 2022	RKPD 2022 Perubahan			Nasional	Daerah				
7 01 01 2.06 04	Penyediaan Bahan Logistik Kantor	Jumlah bulan penyediaan Bahan Logistik Kantor				12 bulan	12 bulan	10,500,000	10,500,000	10,500,000	Kab. Kebumen, Sadang, Semua Kelurahan	Dana Transfer Umum-Dana Alokasi Umum	Memperkuat Stabilitas Polhukhankam Dan Transformasi Pelayanan Publik	1. Penerapan Tata Kelola Pemerintahan yang Terintegrasi melalui e-gov dan Peningkatan Kapabilitas Aparatur	Kab. Kebumen, Sadang, Semua Desa	12 bulan	10,500,000	KECAMATAN SADANG
7 01 01 2.06 05	Penyediaan Barang Cetakan dan Penggandaan	Jumlah bulan Penyediaan Barang Cetakan dan Penggandaan				12 bulan	12 bulan	5,000,000	5,000,000	5,000,000	Kab. Kebumen, Sadang, Semua Kelurahan	Dana Transfer Umum-Dana Alokasi Umum	Memperkuat Stabilitas Polhukhankam Dan Transformasi Pelayanan Publik	1. Penerapan Tata Kelola Pemerintahan yang Terintegrasi melalui e-gov dan Peningkatan Kapabilitas Aparatur	Kab. Kebumen, Sadang, Semua Desa	12 bulan	5,000,000	KECAMATAN SADANG
7 01 01 2.06 06	Penyediaan Bahan Bacaan dan Peraturan Perundang-undangan	Jumlah bulan penyediaan Bahan Bacaan dan Peraturan Perundang-undangan				12 Bulan	12 Bulan	2,800,000	2,800,000	2,800,000	Kab. Kebumen, Sadang, Semua Kelurahan	Dana Transfer Umum-Dana Alokasi Umum	Memperkuat Stabilitas Polhukhankam Dan Transformasi Pelayanan Publik	1. Penerapan Tata Kelola Pemerintahan yang Terintegrasi melalui e-gov dan Peningkatan Kapabilitas Aparatur	Kab. Kebumen, Sadang, Semua Desa	12 Bulan	2,800,000	KECAMATAN SADANG
7 01 01 2.06 07	Penyediaan Bahan/Material	Jumlah bulan penyediaan Bahan/Material				12 bulan	12 bulan	13,000,000	13,000,000	13,000,000	Kab. Kebumen, Sadang, Semua Kelurahan	Dana Transfer Umum-Dana Alokasi Umum	Memperkuat Stabilitas Polhukhankam Dan Transformasi Pelayanan Publik	1. Penerapan Tata Kelola Pemerintahan yang Terintegrasi melalui e-gov dan Peningkatan Kapabilitas Aparatur	Kab. Kebumen, Sadang, Semua Desa	12 bulan	0	KECAMATAN SADANG
7 01 01 2.06 09	Penyelenggaraan Rapat Koordinasi dan Konsultasi SKPD	Jumlah Rapat Koordinasi dan Konsultasi SKPD yang diselenggarakan				12 Bulan	12 Bulan	4,000,000	4,000,000	4,000,000	Kab. Kebumen, Sadang, Semua Kelurahan	Dana Transfer Umum-Dana Alokasi Umum	Memperkuat Stabilitas Polhukhankam Dan Transformasi Pelayanan Publik	1. Penerapan Tata Kelola Pemerintahan yang Terintegrasi melalui e-gov dan Peningkatan Kapabilitas Aparatur	Kab. Kebumen, Sadang, Semua Desa	12 Bulan	4,000,000	KECAMATAN SADANG
7 01 01 2.06 10	Penatausahaan Arsip Dinamis pada SKPD	Jumlah bulan pengelolaan arsip				12 Bulan	12 Bulan	2,000,000	2,000,000	2,000,000		Dana Transfer Umum-Dana Alokasi Umum	Memperkuat Stabilitas Polhukhankam Dan Transformasi Pelayanan Publik	1. Penerapan Tata Kelola Pemerintahan yang Terintegrasi melalui e-gov dan Peningkatan Kapabilitas Aparatur	Kab. Kebumen, Sadang, Semua Desa	12 Bulan	2,000,000	KECAMATAN SADANG
7 01 01 2.07	**Pengadaan Barang Milik Daerah Penunjang Urusan Pemerintah Daerah**	Jumlah unit pengadaan barang milik daerah penunjang urusan pemerintah daerah	unit		unit	1 unit	1 unit	**20,000,000**	**20,000,000**	**30,000,000**						1 unit	**40,000,000**	
7 01 01 2.07 05	Pengadaan Mebel	Jumlah unit pemeliharaan rutin/berkala mebeleur				0 unit	0 unit	0	0	0	Kab. Kebumen, Sadang, Semua Kelurahan	Dana Transfer Umum-Dana Alokasi Umum	Memperkuat Stabilitas Polhukhankam Dan Transformasi Pelayanan Publik	1. Penerapan Tata Kelola Pemerintahan yang Terintegrasi melalui e-gov dan Peningkatan Kapabilitas Aparatur	Kab. Kebumen Kec. Sadang	0 unit	10,000,000	KECAMATAN SADANG

Penetapan Perubahan Rencana Kerja Pemerintah Daerah (RKPD)
Kabupaten Kebumen
Tahun 2022

Kode	Urusan/ Bidang Urusan/ Program/ Kegiatan/ Sub Kegiatan	Indikator Program/ Kegiatan/ Sub Kegiatan	Target Akhir Periode RPJMD	Realisasi Capaian RKPD Tahun 2020	Prakiraan Capaian Target RKPD Tahun 2021	Capaian Kinerja dan Kerangka Pendanaan									Kelompok Sasaran	Prakiraan Maju Rencana Tahun 2023		Perangkat Daerah Penanggung Jawab
						Target 2022		Pagu Indikatif			Lokasi	Sumber Dana	Prioritas			Target	Pagu Indikatif	
						Semula	Menjadi	RKPD 2022	APBD 2022	RKPD 2022 Perubahan			Nasional	Daerah				
7 01 01 2.07 06	Pengadaan Peralatan dan Mesin Lainnya	Jumlah unit pengadaan peralatan gedung kantor				1 unit	1 unit	20,000,000	20,000,000	20,000,000	Kab. Kebumen, Sadang, Semua Kelurahan	Dana Transfer Umum-Dana Alokasi Umum	Memperkuat Stabilitas Polhukhankam Dan Transformasi Pelayanan Publik	1. Penerapan Tata Kelola Pemerintahan yang Terintegrasi melalui e-gov dan Peningkatan Kapabilitas Aparatur	Kab. Kebumen Kec. Sadang	1 unit	20,000,000	KECAMATAN SADANG
7 01 01 2.07 10	Pengadaan Sarana dan Prasarana Gedung Kantor atau Bangunan Lainnya	Jumlah Unit Sarana dan Prasarana Gedung Kantor atau Bangunan Lainnya yang Disediakan null					1 Unit 0 null	0	0	10,000,000		Dana Transfer Umum-Dana Alokasi Umum		5. Peningkatan Kondusivitas Wilayah dan Mitigasi Bencana	Kab. Kebumen Kec. Sadang	1 Unit 0 null	10,000,000	KECAMATAN SADANG
7 01 01 2.08	**Penyediaan Jasa Penunjang Urusan Pemerintahan Daerah**	jumlah bulan penyediaan jasa penunjang urusan pemerintahan daerah	bulan		bulan	12 bulan	12 bulan	**44,124,000**	**44,124,000**	**44,124,000**						12 bulan	**46,124,000**	
7 01 01 2.08 01	Penyediaan Jasa Surat Menyurat	Jumlah bulan penyediaan jasa surat menyurat				12 bulan	12 bulan	1,000,000	1,000,000	1,000,000	Kab. Kebumen, Sadang, Semua Kelurahan	Dana Transfer Umum-Dana Alokasi Umum	Memperkuat Stabilitas Polhukhankam Dan Transformasi Pelayanan Publik	1. Penerapan Tata Kelola Pemerintahan yang Terintegrasi melalui e-gov dan Peningkatan Kapabilitas Aparatur	Kab. Kebumen Kec. Sadang	12 bulan	3,000,000	KECAMATAN SADANG
7 01 01 2.08 02	Penyediaan Jasa Komunikasi, Sumber Daya Air dan Listrik	Jumlah bulan Penyediaan Jasa Komunikasi, Sumber Daya Air dan Listrik				12 bulan	12 bulan	18,000,000	18,000,000	18,000,000	Kab. Kebumen, Sadang, Semua Kelurahan	Dana Transfer Umum-Dana Alokasi Umum	Memperkuat Stabilitas Polhukhankam Dan Transformasi Pelayanan Publik	1. Penerapan Tata Kelola Pemerintahan yang Terintegrasi melalui e-gov dan Peningkatan Kapabilitas Aparatur	Kab. Kebumen Kec. Sadang	12 bulan	18,000,000	KECAMATAN SADANG
7 01 01 2.08 04	Penyediaan Jasa Pelayanan Umum Kantor	Jumlah bulan penyediaan jasa pelayanan umum Kantor				12 bulan	12 bulan	25,124,000	25,124,000	25,124,000	Kab. Kebumen, Sadang, Semua Kelurahan	Dana Transfer Umum-Dana Alokasi Umum	Memperkuat Stabilitas Polhukhankam Dan Transformasi Pelayanan Publik	1. Penerapan Tata Kelola Pemerintahan yang Terintegrasi melalui e-gov dan Peningkatan Kapabilitas Aparatur	Kab. Kebumen Kec. Sadang	12 bulan	25,124,000	KECAMATAN SADANG
7 01 01 2.09	**Pemeliharaan Barang Milik Daerah Penunjang Urusan Pemerintahan Daerah**	Jumlah unit pemeliharaan barang milik daerah penunjang urusan pemerintahan daerah	unit		unit	21 unit	21 unit	**68,000,000**	**68,000,000**	**68,000,000**						21 unit	**149,000,000**	
7 01 01 2.09 02	Penyediaan Jasa Pemeliharaan, Biaya Pemeliharaan, Pajak, dan Perizinan Kendaraan Dinas Operasional atau Lapangan	Jumlah unit penyediaan jasa pemeliharaan, biaya pemeliharaan, pajak dan perizinan kendaraan dinas operasional				9 unit	9 unit	25,000,000	25,000,000	25,000,000	Kab. Kebumen, Sadang, Semua Kelurahan	Dana Transfer Umum-Dana Alokasi Umum	Memperkuat Stabilitas Polhukhankam Dan Transformasi Pelayanan Publik	1. Penerapan Tata Kelola Pemerintahan yang Terintegrasi melalui e-gov dan Peningkatan Kapabilitas Aparatur	Kab. Kebumen, Kec. Sadang	9 unit	25,000,000	KECAMATAN SADANG
7 01 01 2.09 06	Pemeliharaan Peralatan dan Mesin Lainnya	Jumlah unit pemeliharaan peralatan dan mesin lainnya				4 unit	4 unit	3,000,000	3,000,000	3,000,000	Kab. Kebumen, Sadang, Semua Kelurahan	Dana Transfer Umum-Dana Alokasi Umum	Memperkuat Stabilitas Polhukhankam Dan Transformasi Pelayanan Publik	1. Penerapan Tata Kelola Pemerintahan yang Terintegrasi melalui e-gov dan Peningkatan Kapabilitas Aparatur	Kab. Kebumen, Kec. Sadang	4 unit	6,000,000	KECAMATAN SADANG

Penetapan Perubahan Rencana Kerja Pemerintah Daerah (RKPD)
Kabupaten Kebumen
Tahun 2022

Kode	Urusan/ Bidang Urusan/ Program/ Kegiatan/ Sub Kegiatan	Indikator Program/ Kegiatan/ Sub Kegiatan	Target Akhir Periode RPJMD	Realisasi Capaian RKPD Tahun 2020	Prakiraan Capaian Target RKPD Tahun 2021	Capaian Kinerja dan Kerangka Pendanaan									Kelompok Sasaran	Prakiraan Maju Rencana Tahun 2023		Perangkat Daerah Penanggung Jawab
						Target 2022		Pagu Indikatif			Lokasi	Sumber Dana	Prioritas			Target	Pagu Indikatif	
						Semula	Menjadi	RKPD 2022	APBD 2022	RKPD 2022 Perubahan			Nasional	Daerah				
7 01 01 2.09 09	Pemeliharaan/Rehabilitasi Gedung Kantor dan Bangunan Lainnya	Jumlah unit pemeliharaan/rehabilitasi gedung kantor dan banguinan lainnya				4 unit	4 unit	37,000,000	37,000,000	37,000,000	Kab. Kebumen, Sadang, Semua Kelurahan	Dana Transfer Umum-Dana Alokasi Umum	Memperkuat Stabilitas Polhukhankam Dan Transformasi Pelayanan Publik	1. Penerapan Tata Kelola Pemerintahan yang Terintegrasi melalui e-gov dan Peningkatan Kapabilitas Aparatur	Kab. Kebumen, Kec. Sadang	4 unit	58,000,000	KECAMATAN SADANG
7 01 01 2.09 11	Pemeliharaan/Rehabilitasi Sarana dan Prasarana Pendukung Gedung Kantor atau Bangunan Lainnya	Jumlah unit pemeliharaan/rehabilitasi sarana dan prasarana gedung kantor dan banguinan lainnya				4 unit	4 unit	3,000,000	3,000,000	3,000,000	Kab. Kebumen, Sadang, Semua Kelurahan	Dana Transfer Umum-Dana Alokasi Umum	Memperkuat Stabilitas Polhukhankam Dan Transformasi Pelayanan Publik	1. Penerapan Tata Kelola Pemerintahan yang Terintegrasi melalui e-gov dan Peningkatan Kapabilitas Aparatur	Kab. Kebumen, Kec. Sadang	4 unit	60,000,000	KECAMATAN SADANG
7 01 02	**PROGRAM PENYELENGGARAAN PEMERINTAHAN DAN PELAYANAN PUBLIK**	Indeks Kepuasan Masyarakat terhadap Pelayanan Publik Kecamatan	%		%	82,50 %	82,50 %	**74,000,000**	**74,000,000**	**74,000,000**						82,50 %	**54,000,000**	
7 01 02 2.04	**Pelaksanaan Urusan Pemerintahan yang Dilimpahkan kepada Camat**	Jumlah Urusan Pemerintahan yang dilimpahkan kepada Camat	jenis		jenis	5 jenis	5 jenis	**74,000,000**	**74,000,000**	**74,000,000**						5 jenis	**54,000,000**	
7 01 02 2.04 02	Pelaksanaan Urusan Pemerintahan yang terkait dengan Nonperizinan	Jumlah pelayanan perijinan yang dilaksanakan (KTP, KK, Kartu Kelahiran, Surat Kematian, Pindah Datang)				5 jenis	5 jenis	74,000,000	74,000,000	74,000,000	Kab. Kebumen, Sadang, Semua Kelurahan	Dana Transfer Umum-Dana Alokasi Umum	Memperkuat Stabilitas Polhukhankam Dan Transformasi Pelayanan Publik	1. Penerapan Tata Kelola Pemerintahan yang Terintegrasi melalui e-gov dan Peningkatan Kapabilitas Aparatur	Kab. Kebumen, Kec. Sadang	5 jenis	54,000,000	KECAMATAN SADANG
7 01 05	**PROGRAM PENYELENGGARAAN URUSAN PEMERINTAHAN UMUM**	Indeks Kondusivitas Kecamatan	%		%	100 %	100 %	**15,000,000**	**15,000,000**	**15,000,000**						100 %	**15,000,000**	
7 01 05 2.01	**Penyelenggaraan Urusan Pemerintahan Umum sesuai Penugasan Kepala Daerah**	Jumlah Kegiatan Penyelenggaraan Pemerintah Umum sesuai Penugasan Kepala Daerah	kegiatan		kegiatan	2 kegiatan	2 kegiatan	**15,000,000**	**15,000,000**	**15,000,000**						2 kegiatan	**15,000,000**	
7 01 05 2.01 01	Pembinaan Wawasan Kebangsaan dan Ketahanan Nasional dalam rangka Memantapkan Pengamalan Pancasila, Pelaksanaan Undang-Undang Dasar Negara Republik Indonesia Tahun 1945, Pelestarian Bhinneka Tunggal Ika serta Pemertahanan dan Pemeliharaan Keutuhan Negara Kesatuan Republik Indonesia	Jumlah kegiatan dalam rangka HUT RI, (Hari Jadi, Karnaval, Resepsi HUT RI)				2 kegiatan	2 kegiatan	15,000,000	15,000,000	15,000,000	Kab. Kebumen, Sadang, Semua Kelurahan	Dana Transfer Umum-Dana Alokasi Umum	Memperkuat Stabilitas Polhukhankam Dan Transformasi Pelayanan Publik	1. Penerapan Tata Kelola Pemerintahan yang Terintegrasi melalui e-gov dan Peningkatan Kapabilitas Aparatur	Kab. Kebumen, Sadang, Semua desa	2 kegiatan	15,000,000	KECAMATAN SADANG

Penetapan Perubahan Rencana Kerja Pemerintah Daerah (RKPD)
Kabupaten Kebumen
Tahun 2022

Kode	Urusan/ Bidang Urusan/ Program/ Kegiatan/ Sub Kegiatan	Indikator Program/ Kegiatan/ Sub Kegiatan	Target Akhir Periode RPJMD	Realisasi Capaian RKPD Tahun 2020	Prakiraan Capaian Target RKPD Tahun 2021	Capaian Kinerja dan Kerangka Pendanaan									Kelompok Sasaran	Prakiraan Maju Rencana Tahun 2023		Perangkat Daerah Penanggung Jawab
						Target 2022		Pagu Indikatif			Lokasi	Sumber Dana	Prioritas			Target	Pagu Indikatif	
						Semula	Menjadi	RKPD 2022	APBD 2022	RKPD 2022 Perubahan			Nasional	Daerah				
7 01 06	**PROGRAM PEMBINAAN DAN PENGAWASAN PEMERINTAHAN DESA**	Persentase Desa dengan Indeks Desa Membangun Kategori Maju dan Mandiri	%		%	24,05 %	24,05 %	**102,000,000**	**102,000,000**	**102,000,000**						24,05 %	**95,000,000**	
7 01 06 2.01	**Fasilitasi, Rekomendasi dan Koordinasi Pembinaan dan Pengawasan Pemerintahan Desa**	Jumlah kegiatan Fasilitasi, Rekomendasi dan Koordinasi Pembinaan dan Pengawasan Pemerintahan	Kegiatan		Kegiatan	6 Kegiatan	6 Kegiatan	**102,000,000**	**102,000,000**	**102,000,000**						6 Kegiatan	**95,000,000**	
7 01 06 2.01 03	Fasilitasi Pengelolaan Keuangan Desa dan Pendayagunaan Aset Desa	Jumlah desa yang terfasilitasi pengelolaan keuangan desa dan pendayagunaan aset desa				7 desa	7 desa	25,000,000	25,000,000	25,000,000	Kab. Kebumen, Sadang, Semua Kelurahan	Dana Transfer Umum-Dana Alokasi Umum	Memperkuat Stabilitas Polhukhankam Dan Transformasi Pelayanan Publik	1. Penerapan Tata Kelola Pemerintahan yang Terintegrasi melalui e-gov dan Peningkatan Kapabilitas Aparatur	Kab. Kebumen, Sadang, Semua desa	7 desa	20,000,000	KECAMATAN SADANG
7 01 06 2.01 06	Fasilitasi Pelaksanaan Pemilihan Kepala Desa	Jumlah desa yang terfasilitasi Pemilihan Kepala Desa				0 desa	0 desa	0	0	0	Kab. Kebumen, Sadang, Semua Kelurahan	Dana Transfer Umum-Dana Alokasi Umum	Memperkuat Stabilitas Polhukhankam Dan Transformasi Pelayanan Publik	1. Penerapan Tata Kelola Pemerintahan yang Terintegrasi melalui e-gov dan Peningkatan Kapabilitas Aparatur	Kab. Kebumen, Sadang, Semua desa	0 desa	0	KECAMATAN SADANG
7 01 06 2.01 08	Rekomendasi Pengangkatan dan Pemberhentian Perangkat Desa	Jumlah desa yang terfasilitasi Pengangkatan dan Pemberhentian Perangkat Desa				0 desa	0 desa	0	0	0	Kab. Kebumen, Sadang, Semua Kelurahan	Dana Transfer Umum-Dana Alokasi Umum	Memperkuat Stabilitas Polhukhankam Dan Transformasi Pelayanan Publik	1. Penerapan Tata Kelola Pemerintahan yang Terintegrasi melalui e-gov dan Peningkatan Kapabilitas Aparatur	Kab. Kebumen, Sadang, Semua desa	0 desa	0	KECAMATAN SADANG
7 01 06 2.01 09	Fasilitasi Sinkronisasi Perencanaan Pembangunan Daerah dengan Pembangunan Desa	Jumlah dokumen sinkronisasi percepatan pembangunan daerah dengan pembangunan desa				2 dokumen	2 dokumen	7,000,000	7,000,000	7,000,000	Kab. Kebumen, Sadang, Semua Kelurahan	Dana Transfer Umum-Dana Alokasi Umum	Memperkuat Stabilitas Polhukhankam Dan Transformasi Pelayanan Publik	1. Penerapan Tata Kelola Pemerintahan yang Terintegrasi melalui e-gov dan Peningkatan Kapabilitas Aparatur	Kab. Kebumen, Sadang, Semua desa	2 dokumen	7,000,000	KECAMATAN SADANG
7 01 06 2.01 11	Fasilitasi Penyelenggaraan Ketenteraman dan Ketertiban Umum	Jumlah kegiatan fasilitasi penyelenggaraan ketentraman dan ketertiban umum				1 kegiatan	1 kegiatan	7,000,000	7,000,000	7,000,000	Kab. Kebumen, Sadang, Semua Kelurahan	Dana Transfer Umum-Dana Alokasi Umum	Memperkuat Stabilitas Polhukhankam Dan Transformasi Pelayanan Publik	1. Penerapan Tata Kelola Pemerintahan yang Terintegrasi melalui e-gov dan Peningkatan Kapabilitas Aparatur	Kab. Kebumen, Sadang, Semua desa	1 kegiatan	7,000,000	KECAMATAN SADANG
7 01 06 2.01 13	Fasilitasi Penyusunan Perencanaan Pembangunan Partisipatif	Jumlah fasilitasi kegiatan musrenbangdes dan musrenbangcam				2 Kegiatan	2 Kegiatan	17,000,000	17,000,000	17,000,000	Kab. Kebumen, Sadang, Semua Kelurahan	Dana Transfer Umum-Dana Alokasi Umum	Memperkuat Stabilitas Polhukhankam Dan Transformasi Pelayanan Publik	1. Penerapan Tata Kelola Pemerintahan yang Terintegrasi melalui e-gov dan Peningkatan Kapabilitas Aparatur	Kab. Kebumen, Sadang, Semua desa	2 Kegiatan	15,000,000	KECAMATAN SADANG
7 01 06 2.01 16	Fasilitasi Penyusunan Program dan Pelaksanaan Pemberdayaan Masyarakat Desa	Jumlah fasilitasi Kegiatan Pemberdayaan Masyarakat Desa (Pembinaan PKK, Sosmas, UKS, BUMDES)				4 Kegiatan	4 Kegiatan	34,000,000	34,000,000	34,000,000	Kab. Kebumen, Sadang, Semua Kelurahan	Dana Transfer Umum-Dana Alokasi Umum	Memperkuat Stabilitas Polhukhankam Dan Transformasi Pelayanan Publik	1. Penerapan Tata Kelola Pemerintahan yang Terintegrasi melalui e-gov dan Peningkatan Kapabilitas Aparatur	Kab. Kebumen, Sadang, Semua desa	4 Kegiatan	34,000,000	KECAMATAN SADANG

Penetapan Perubahan Rencana Kerja Pemerintah Daerah (RKPD)
Kabupaten Kebumen
Tahun 2022

Kode	Urusan/ Bidang Urusan/ Program/ Kegiatan/ Sub Kegiatan	Indikator Program/ Kegiatan/ Sub Kegiatan	Target Akhir Periode RPJMD	Realisasi Capaian RKPD Tahun 2020	Prakiraan Capaian Target RKPD Tahun 2021	Capaian Kinerja dan Kerangka Pendanaan									Kelompok Sasaran	Prakiraan Maju Rencana Tahun 2023		Perangkat Daerah Penanggung Jawab
						Target 2022		Pagu Indikatif			Lokasi	Sumber Dana	Prioritas			Target	Pagu Indikatif	
						Semula	Menjadi	RKPD 2022	APBD 2022	RKPD 2022 Perubahan			Nasional	Daerah				
7 01 06 2.01 17	Koordinasi Pendampingan Desa di Wilayahnya	Jumlah fasilitasi kegiatan penanggulangan kemiskinan (TKP2KDes dan Sembako)				2 Kegiatan	2 Kegiatan	12,000,000	12,000,000	12,000,000	Kab. Kebumen, Sadang, Semua Kelurahan	Dana Transfer Umum-Dana Alokasi Umum	Memperkuat Stabilitas Polhukhankam Dan Transformasi Pelayanan Publik	1. Penerapan Tata Kelola Pemerintahan yang Terintegrasi melalui e-gov dan Peningkatan Kapabilitas Aparatur	Kab. Kebumen, Sadang, Semua desa	2 Kegiatan	12,000,000	KECAMATAN SADANG
TOTAL								**1,585,827,000**	**1,585,827,000**	**1,988,057,000**							**1,715,696,000**	

Penetapan Perubahan Rencana Kerja Pemerintah Daerah (RKPD)
Kabupaten Kebumen
Tahun 2022

Kode					Urusan/ Bidang Urusan/ Program/ Kegiatan/ Sub Kegiatan	Indikator Program/ Kegiatan/ Sub Kegiatan	Target Akhir Periode RPJMD	Realisasi Capaian RKPD Tahun 2020	Prakiraan Capaian Target RKPD Tahun 2021	Capaian Kinerja dan Kerangka Pendanaan								Kelompok Sasaran	Prakiraan Maju Rencana Tahun 2023		Perangkat Daerah Penanggung Jawab
										Target 2022		Pagu Indikatif			Lokasi	Sumber Dana	Prioritas			Target	Pagu Indikatif	
										Semula	Menjadi	RKPD 2022	APBD 2022	RKPD 2022 Perubahan			Nasional	Daerah				
7					**UNSUR KEWILAYAHAN**																	
7	**01**				**KECAMATAN**							**1,893,059,000**	**1,893,059,000**	**2,396,706,000**							**2,052,234,000**	
7	**01**	**01**			**PROGRAM PENUNJANG URUSAN PEMERINTAHAN DAERAH KABUPATEN/KOTA**	Cakupan Pelayanan Penunjangan Urusan Pemerintahan Daerah	%		%	100 %	100 %	**1,756,267,000**	**1,756,267,000**	**2,259,914,000**						100 %	**1,919,126,000**	
7	**01**	**01**	2.01		**Perencanaan, Penganggaran, dan Evaluasi Kinerja Perangkat Daerah**	Jumlah Dokumen Perencanaan dan Dokumen Evaluasi yang tersusun	Dokumen		Dokumen	11 Dokumen	11 Dokumen	**18,973,000**	**18,973,000**	**18,973,000**						11 Dokumen	**18,973,000**	
7	01	01	2.01	01	Penyusunan Dokumen Perencanaan Perangkat Daerah	Jumlah Dokumen Perencanaan Perangkat Daerah yang Tersusun				5 dokumen	5 dokumen	12,200,000	12,200,000	12,200,000	Kab. Kebumen Karangsambung Semua Kelurahan	Dana Transfer Umum-Dana Alokasi Umum	Memperkuat Stabilitas Polhukhankam Dan Transformasi Pelayanan Publik	1. Penerapan Tata Kelola Pemerintahan yang Terintegrasi melalui e-gov dan Peningkatan Kapabilitas Aparatur	Kantor Kecamatan Karansambung	5 dokumen	12,200,000	KECAMATAN KARANGSAMBUNG
7	01	01	2.01	07	Evaluasi Kinerja Perangkat Daerah	Jumlah dokumen Evaluasi Kinerja Perangkat Daerah yang tersusun				6 dokumen	6 dokumen	6,773,000	6,773,000	6,773,000	Kab. Kebumen Karangsambung Semua Kelurahan	Dana Transfer Umum-Dana Alokasi Umum	Memperkuat Stabilitas Polhukhankam Dan Transformasi Pelayanan Publik	1. Penerapan Tata Kelola Pemerintahan yang Terintegrasi melalui e-gov dan Peningkatan Kapabilitas Aparatur	Kantor Kecamatan Karansambung	6 dokumen	6,773,000	KECAMATAN KARANGSAMBUNG
7	**01**	**01**	2.02		**Administrasi Keuangan Perangkat Daerah**	Jumlah Bulan Administrasi Keuangan Perangkat Daerah	Bulan		Bulan	12 Bulan	12 Bulan	**1,578,737,000**	**1,578,737,000**	**2,072,384,000**						12 Bulan	**1,664,789,000**	
7	01	01	2.02	01	Penyediaan Gaji dan Tunjangan ASN	Jumlah ASN yang mendapatkan gaji dan tunjangan				12 orang	12 orang	1,563,237,000	1,563,237,000	2,056,884,000	Kab. Kebumen Karangsambung Semua Kelurahan	Dana Transfer Umum-Dana Alokasi Umum	Memperkuat Stabilitas Polhukhankam Dan Transformasi Pelayanan Publik	1. Penerapan Tata Kelola Pemerintahan yang Terintegrasi melalui e-gov dan Peningkatan Kapabilitas Aparatur	Kecamatan Karangsambung	12 orang	1,649,289,000	KECAMATAN KARANGSAMBUNG
7	01	01	2.02	03	Pelaksanaan Penatausahaan dan Pengujian/Verifikasi Keuangan SKPD	Jumlah Dokumen penatausahaan dan pengujian/verifikasi keuangan SKPD yang tersusun				4 Dokumen	4 Dokumen	15,500,000	15,500,000	15,500,000	Kab. Kebumen Karangsambung Semua Kelurahan	Dana Transfer Umum-Dana Alokasi Umum	Memperkuat Stabilitas Polhukhankam Dan Transformasi Pelayanan Publik	1. Penerapan Tata Kelola Pemerintahan yang Terintegrasi melalui e-gov dan Peningkatan Kapabilitas Aparatur	Kecamatan Karangsambung	4 Dokumen	15,500,000	KECAMATAN KARANGSAMBUNG
7	**01**	**01**	2.06		**Administrasi Umum Perangkat Daerah**	Jumlah Bulan Penyediaan Adminstrasi Umum Perangkat Daerah	bulan		bulan	12 bulan	12 bulan	**50,800,000**	**50,800,000**	**50,800,000**						12 bulan	**50,800,000**	
7	01	01	2.06	01	Penyediaan Komponen Instalasi Listrik/Penerangan Bangunan Kantor	Jumlah Unit/jenis Komponen Instalasi Listrik/Penerangan Bangunan Kantor (Kabel, Lampu, Terminal, Saklar)				4 Jenis	4 Jenis	6,000,000	6,000,000	6,000,000	Kab. Kebumen Karangsambung Semua Kelurahan	Dana Transfer Umum-Dana Alokasi Umum	Memperkuat Stabilitas Polhukhankam Dan Transformasi Pelayanan Publik	1. Penerapan Tata Kelola Pemerintahan yang Terintegrasi melalui e-gov dan Peningkatan Kapabilitas Aparatur	Kecamatan Karangsambung	4 Jenis	6,000,000	KECAMATAN KARANGSAMBUNG
7	01	01	2.06	04	Penyediaan Bahan Logistik Kantor	Jumlah bulan penyediaan Bahan Logistik Kantor				12 bulan	12 bulan	16,500,000	16,500,000	16,500,000	Kab. Kebumen Karangsambung Semua Kelurahan	Dana Transfer Umum-Dana Alokasi Umum	Memperkuat Stabilitas Polhukhankam Dan Transformasi Pelayanan Publik	1. Penerapan Tata Kelola Pemerintahan yang Terintegrasi melalui e-gov dan Peningkatan Kapabilitas	Kecamatan Karangsambung	12 bulan	16,500,000	KECAMATAN KARANGSAMBUNG

Penetapan Perubahan Rencana Kerja Pemerintah Daerah (RKPD)
Kabupaten Kebumen
Tahun 2022

Kode	Urusan/ Bidang Urusan/ Program/ Kegiatan/ Sub Kegiatan	Indikator Program/ Kegiatan/ Sub Kegiatan	Target Akhir Periode RPJMD	Realisasi Capaian RKPD Tahun 2020	Prakiraan Capaian Target RKPD Tahun 2021	Capaian Kinerja dan Kerangka Pendanaan									Kelompok Sasaran	Prakiraan Maju Rencana Tahun 2023		Perangkat Daerah Penanggung Jawab
						Target 2022		Pagu Indikatif			Lokasi	Sumber Dana	Prioritas			Target	Pagu Indikatif	
						Semula	Menjadi	RKPD 2022	APBD 2022	RKPD 2022 Perubahan			Nasional	Daerah				
														Aparatur				
7 01 01 2.06 05	Penyediaan Barang Cetakan dan Penggandaan	Jumlah bulan Penyediaan Barang Cetakan dan Penggandaan				12 bulan	12 bulan	7,300,000	7,300,000	7,300,000	Kab. Kebumen, Karangsambung, Semua Kelurahan	Dana Transfer Umum-Dana Alokasi Umum	Memperkuat Stabilitas Polhukhankam Dan Transformasi Pelayanan Publik	1. Penerapan Tata Kelola Pemerintahan yang Terintegrasi melalui e-gov dan Peningkatan Kapabilitas Aparatur	Kecamatan Karangsambung	12 bulan	7,300,000	KECAMATAN KARANGSAMBUNG
7 01 01 2.06 06	Penyediaan Bahan Bacaan dan Peraturan Perundang-undangan	Jumlah bulan penyediaan Bahan Bacaan dan Peraturan Perundang-undangan				12 bulan	12 bulan	2,500,000	2,500,000	2,500,000	Kab. Kebumen, Karangsambung, Semua Kelurahan	Dana Transfer Umum-Dana Alokasi Umum	Memperkuat Stabilitas Polhukhankam Dan Transformasi Pelayanan Publik	1. Penerapan Tata Kelola Pemerintahan yang Terintegrasi melalui e-gov dan Peningkatan Kapabilitas Aparatur	Kecamatan Karangsambung	12 bulan	2,500,000	KECAMATAN KARANGSAMBUNG
7 01 01 2.06 07	Penyediaan Bahan/Material	Jumlah bulan penyediaan Bahan/Material				12 bulan	12 bulan	12,000,000	12,000,000	12,000,000	Kab. Kebumen, Karangsambung, Semua Kelurahan	Dana Transfer Umum-Dana Alokasi Umum	Memperkuat Stabilitas Polhukhankam Dan Transformasi Pelayanan Publik	5. Peningkatan Kondusivitas Wilayah dan Mitigasi Bencana	Kecamatan Karangsambung	12 bulan	12,000,000	KECAMATAN KARANGSAMBUNG
7 01 01 2.06 09	Penyelenggaraan Rapat Koordinasi dan Konsultasi SKPD	Jumlah Bulan Rapat Koordinasi dan Konsultasi SKPD yang diselenggarakan				12 bulan	12 bulan	4,500,000	4,500,000	4,500,000	Kab. Kebumen, Karangsambung, Semua Kelurahan	Dana Transfer Umum-Dana Alokasi Umum	Memperkuat Stabilitas Polhukhankam Dan Transformasi Pelayanan Publik	1. Penerapan Tata Kelola Pemerintahan yang Terintegrasi melalui e-gov dan Peningkatan Kapabilitas Aparatur	Kecamatan Karangsambung	12 bulan	4,500,000	KECAMATAN KARANGSAMBUNG
7 01 01 2.06 10	Penatausahaan Arsip Dinamis pada SKPD	Jumlah bulan pengelolaan arsip				12 Bulan	12 Bulan	2,000,000	2,000,000	2,000,000	Kab. Kebumen, Karangsambung, Semua Kelurahan	Dana Transfer Umum-Dana Alokasi Umum	Memperkuat Stabilitas Polhukhankam Dan Transformasi Pelayanan Publik	1. Penerapan Tata Kelola Pemerintahan yang Terintegrasi melalui e-gov dan Peningkatan Kapabilitas Aparatur	Kecamatan Karangsambung	12 Bulan	2,000,000	KECAMATAN KARANGSAMBUNG
7 01 01 2.07	**Pengadaan Barang Milik Daerah Penunjang Urusan Pemerintah Daerah**	Jumlah unit pengadaan mebel	Unit		Unit	0 Unit	0 Unit	**0**	**0**	**10,000,000**						0 Unit	**59,949,000**	
7 01 01 2.07 05	Pengadaan Mebel	Jumlah unit pengadaan mebel				0 unit	0 unit	0	0	0	Kab. Kebumen, Karangsambung, Semua Kelurahan	Dana Transfer Umum-Dana Alokasi Umum	Memperkuat Stabilitas Polhukhankam Dan Transformasi Pelayanan Publik	1. Penerapan Tata Kelola Pemerintahan yang Terintegrasi melalui e-gov dan Peningkatan Kapabilitas Aparatur	Kantor Kecamatan Karangsambung	0 unit	21,000,000	KECAMATAN KARANGSAMBUNG
7 01 01 2.07 06	Pengadaan Peralatan dan Mesin Lainnya	Jumlah unit pengadaan peralatan dan mesin lainnyaJumlah unit Pengadaan peralatan dan mesin lainnya				0 unit	0 unit	0	0	0	Semua Kab/Kota, Semua Kecamatan, Semua Kelurahan	Dana Transfer Umum-Dana Alokasi Umum	Memperkuat Stabilitas Polhukhankam Dan Transformasi Pelayanan Publik	1. Penerapan Tata Kelola Pemerintahan yang Terintegrasi melalui e-gov dan Peningkatan Kapabilitas Aparatur	Kantor Kecamatan Karangsambung	0 unit	18,000,000	KECAMATAN KARANGSAMBUNG
7 01 01 2.07 10	Pengadaan Sarana dan Prasarana Gedung Kantor atau Bangunan Lainnya	Jumlah unit Pengadaan Sarana dan prasarana gedung kantor atau bangunan lainnya				0 unit	31 unit	0	0	10,000,000	Semua Kab/Kota, Semua Kecamatan, Semua Kelurahan	Dana Transfer Umum-Dana Alokasi Umum	Memperkuat Stabilitas Polhukhankam Dan Transformasi Pelayanan Publik	1. Penerapan Tata Kelola Pemerintahan yang Terintegrasi melalui e-gov dan Peningkatan Kapabilitas Aparatur	Kantor Kecamatan Karangsambung	31 unit	20,949,000	KECAMATAN KARANGSAMBUNG

Penetapan Perubahan Rencana Kerja Pemerintah Daerah (RKPD)
Kabupaten Kebumen
Tahun 2022

Kode	Urusan/ Bidang Urusan/ Program/ Kegiatan/ Sub Kegiatan	Indikator Program/ Kegiatan/ Sub Kegiatan	Target Akhir Periode RPJMD	Realisasi Capaian RKPD Tahun 2020	Prakiraan Capaian Target RKPD Tahun 2021	Capaian Kinerja dan Kerangka Pendanaan									Kelompok Sasaran	Prakiraan Maju Rencana Tahun 2023		Perangkat Daerah Penanggung Jawab
						Target 2022		Pagu Indikatif			Lokasi	Sumber Dana	Prioritas			Target	Pagu Indikatif	
						Semula	Menjadi	RKPD 2022	APBD 2022	RKPD 2022 Perubahan			Nasional	Daerah				
7 01 01 2.08	**Penyediaan Jasa Penunjang Urusan Pemerintahan Daerah**	Jumlah bulan penyediaan jasa surat menyurat	bulan		bulan	12 bulan	12 bulan	**50,400,000**	**50,400,000**	**50,400,000**						12 bulan	**52,400,000**	
7 01 01 2.08 01	Penyediaan Jasa Surat Menyurat	Jumlah bulan penyediaan jasa surat menyurat				12 bulan	12 bulan	2,000,000	2,000,000	2,000,000	Kab. Kebumen, Karangsambung, Semua Kelurahan	Dana Transfer Umum-Dana Alokasi Umum	Memperkuat Stabilitas Polhukhankam Dan Transformasi Pelayanan Publik	1. Penerapan Tata Kelola Pemerintahan yang Terintegrasi melalui e-gov dan Peningkatan Kapabilitas Aparatur	Kantor Kecamatan Karangsambung	12 bulan	4,000,000	KECAMATAN KARANGSAMBUNG
7 01 01 2.08 02	Penyediaan Jasa Komunikasi, Sumber Daya Air dan Listrik	Jumlah bulan Penyediaan Jasa Komunikasi, Sumber Daya Air dan Listrik				12 bulan	12 bulan	30,000,000	30,000,000	30,000,000	Kab. Kebumen, Karangsambung, Semua Kelurahan	Dana Transfer Umum-Dana Alokasi Umum	Memperkuat Stabilitas Polhukhankam Dan Transformasi Pelayanan Publik	1. Penerapan Tata Kelola Pemerintahan yang Terintegrasi melalui e-gov dan Peningkatan Kapabilitas Aparatur	Kantor Kecamatan Karangsambung	12 bulan	30,000,000	KECAMATAN KARANGSAMBUNG
7 01 01 2.08 04	Penyediaan Jasa Pelayanan Umum Kantor	Jumlah bulan penyediaan jasa pelayanan umum Kantor				12 bulan	12 bulan	18,400,000	18,400,000	18,400,000	Kab. Kebumen, Karangsambung, Semua Kelurahan	Dana Transfer Umum-Dana Alokasi Umum	Memperkuat Stabilitas Polhukhankam Dan Transformasi Pelayanan Publik	1. Penerapan Tata Kelola Pemerintahan yang Terintegrasi melalui e-gov dan Peningkatan Kapabilitas Aparatur	Kantor Kecamatan Karangsambung	12 bulan	18,400,000	KECAMATAN KARANGSAMBUNG
7 01 01 2.09	**Pemeliharaan Barang Milik Daerah Penunjang Urusan Pemerintahan Daerah**	Jumlah unit Pemeliharaan barang milik daerah penunjang urusan pemerintah daerah yang ditetapkan	unit		unit	38 unit	38 unit	**57,357,000**	**57,357,000**	**57,357,000**						38 unit	**72,215,000**	
7 01 01 2.09 02	Penyediaan Jasa Pemeliharaan, Biaya Pemeliharaan, Pajak, dan Perizinan Kendaraan Dinas Operasional atau Lapangan	Jumlah unit Penyediaan Jasa Pemeliharaan , biaya pemeliharaan, pajak, dan perizinan kendaraan dinas operasional lapangan				7 unit	7 unit	37,500,000	37,500,000	37,500,000	Kab. Kebumen, Karangsambung, Semua Kelurahan	Dana Transfer Umum-Dana Alokasi Umum	Memperkuat Stabilitas Polhukhankam Dan Transformasi Pelayanan Publik	1. Penerapan Tata Kelola Pemerintahan yang Terintegrasi melalui e-gov dan Peningkatan Kapabilitas Aparatur	Kantor Kecamatan Karangsambung	7 unit	37,500,000	KECAMATAN KARANGSAMBUNG
7 01 01 2.09 05	Pemeliharaan Mebel	Jumlah kegiatan Pemeliharaan mebel				20 unit	20 unit	5,000,000	5,000,000	5,000,000	Kab. Kebumen, Karangsambung, Semua Kelurahan	Dana Transfer Umum-Dana Alokasi Umum	Memperkuat Stabilitas Polhukhankam Dan Transformasi Pelayanan Publik	1. Penerapan Tata Kelola Pemerintahan yang Terintegrasi melalui e-gov dan Peningkatan Kapabilitas Aparatur	Kantor Kecamatan Karangsambung	20 unit	5,000,000	KECAMATAN KARANGSAMBUNG
7 01 01 2.09 06	Pemeliharaan Peralatan dan Mesin Lainnya	Jumlah kegiatan Pemeliharaan peralatan dan mesin lainnya				10 unit	10 unit	8,857,000	8,857,000	8,857,000	Kab. Kebumen, Karangsambung, Semua Kelurahan	Dana Transfer Umum-Dana Alokasi Umum	Memperkuat Stabilitas Polhukhankam Dan Transformasi Pelayanan Publik	1. Penerapan Tata Kelola Pemerintahan yang Terintegrasi melalui e-gov dan Peningkatan Kapabilitas Aparatur	Kantor Kecamatan Karangsambung	10 unit	17,715,000	KECAMATAN KARANGSAMBUNG
7 01 01 2.09 09	Pemeliharaan/Rehabilitasi Gedung Kantor dan Bangunan Lainnya	Jumlah unit Pemeliharaan / Rehabilitasi gedung kantor dan bangunan lainnya				1 unit	1 unit	6,000,000	6,000,000	6,000,000	Kab. Kebumen, Karangsambung, Semua Kelurahan	Dana Transfer Umum-Dana Alokasi Umum	Memperkuat Stabilitas Polhukhankam Dan Transformasi Pelayanan Publik	1. Penerapan Tata Kelola Pemerintahan yang Terintegrasi melalui e-gov dan Peningkatan Kapabilitas Aparatur	Kantor Kecamatan Karangsambung	1 unit	12,000,000	KECAMATAN KARANGSAMBUNG

Penetapan Perubahan Rencana Kerja Pemerintah Daerah (RKPD)
Kabupaten Kebumen
Tahun 2022

Kode	Urusan/ Bidang Urusan/ Program/ Kegiatan/ Sub Kegiatan	Indikator Program/ Kegiatan/ Sub Kegiatan	Target Akhir Periode RPJMD	Realisasi Capaian RKPD Tahun 2020	Prakiraan Capaian Target RKPD Tahun 2021	Capaian Kinerja dan Kerangka Pendanaan									Kelompok Sasaran	Prakiraan Maju Rencana Tahun 2023		Perangkat Daerah Penanggung Jawab
						Target 2022		Pagu Indikatif			Lokasi	Sumber Dana	Prioritas			Target	Pagu Indikatif	
						Semula	Menjadi	RKPD 2022	APBD 2022	RKPD 2022 Perubahan			Nasional	Daerah				
7 01 02	**PROGRAM PENYELENGGARAAN PEMERINTAHAN DAN PELAYANAN PUBLIK**	Indeks Kepuasan Masyarakat terhadap Pelayanan Publik Kecamatan	%		%	82 %	82 %	**45,684,000**	**45,684,000**	**45,684,000**						82 %	**42,000,000**	
7 01 02 2.04	**Pelaksanaan Urusan Pemerintahan yang Dilimpahkan kepada Camat**	Jumlah jenis pelayanan perizinan yang dilaksanakan	Jenis		Jenis	5 Jenis	5 Jenis	**45,684,000**	**45,684,000**	**45,684,000**						5 Jenis	**42,000,000**	
7 01 02 2.04 02	Pelaksanaan Urusan Pemerintahan yang terkait dengan Nonperizinan	Jumlah dokumen pelayanan perijinan yang dilaksanakan (KTP, KK, Kartu Kelahiran, Surat Kematian, Pindah Datang)				5 Jenis	5 Jenis	45,684,000	45,684,000	45,684,000	Kab. Kebumen, Karangsambung, Semua Kelurahan	Dana Transfer Umum-Dana Alokasi Umum	Memperkuat Stabilitas Polhukhankam Dan Transformasi Pelayanan Publik	1. Penerapan Tata Kelola Pemerintahan yang Terintegrasi melalui e-gov dan Peningkatan Kapabilitas Aparatur	Kantor Kecamatan Karangsambung	5 Jenis	42,000,000	KECAMATAN KARANGSAMBUNG
7 01 05	**PROGRAM PENYELENGGARAAN URUSAN PEMERINTAHAN UMUM**	Indeks Kondusivitas Kecamatan	%		%	100 %	100 %	**8,000,000**	**8,000,000**	**8,000,000**						100 %	**8,000,000**	
7 01 05 2.01	**Penyelenggaraan Urusan Pemerintahan Umum sesuai Penugasan Kepala Daerah**	Jumlah kegiatan rangkaian hari jadi dan HUT RI	kegiatan		kegiatan	2 kegiatan	2 kegiatan	**8,000,000**	**8,000,000**	**8,000,000**						2 kegiatan	**8,000,000**	
7 01 05 2.01 01	Pembinaan Wawasan Kebangsaan dan Ketahanan Nasional dalam rangka Memantapkan Pengamalan Pancasila, Pelaksanaan Undang-Undang Dasar Negara Republik Indonesia Tahun 1945, Pelestarian Bhinneka Tunggal Ika serta Pemertahanan dan Pemeliharaan Keutuhan Negara Kesatuan Republik Indonesia	Jumlah kegiatan dalam rangka HUT RI, (Hari Jadi, Karnaval, Resepsi HUT RI)				2 Kegiatan	2 Kegiatan	8,000,000	8,000,000	8,000,000	Kab. Kebumen, Karangsambung, Semua Kelurahan	Dana Transfer Umum-Dana Alokasi Umum	Memperkuat Stabilitas Polhukhankam Dan Transformasi Pelayanan Publik	1. Penerapan Tata Kelola Pemerintahan yang Terintegrasi melalui e-gov dan Peningkatan Kapabilitas Aparatur	Kantor Kecamatan Karangsambung	2 Kegiatan	8,000,000	KECAMATAN KARANGSAMBUNG
7 01 06	**PROGRAM PEMBINAAN DAN PENGAWASAN PEMERINTAHAN DESA**	Persentase Desa dengan Indeks Desa Membangun Kategori Maju dan Mandiri	%		%	100 %	100 %	**83,108,000**	**83,108,000**	**83,108,000**						100 %	**83,108,000**	
7 01 06 2.01	**Fasilitasi, Rekomendasi dan Koordinasi Pembinaan dan Pengawasan Pemerintahan Desa**	Jumlah kegiatan fasilitasi, rekomendasi dan koordinasi pembinaan dan pengawasan pemerintahan	kegiatan		kegiatan	6 kegiatan	6 kegiatan	**83,108,000**	**83,108,000**	**83,108,000**						6 kegiatan	**83,108,000**	
7 01 06 2.01 03	Fasilitasi Pengelolaan Keuangan Desa dan Pendayagunaan Aset Desa	Jumlah desa yang terfasilitasi pengelolaan keuangan desa dan pendayagunaan aset desa				14 desa	14 desa	9,108,000	9,108,000	9,108,000	Kab. Kebumen, Karangsambung, Semua Kelurahan	Dana Transfer Umum-Dana Alokasi Umum	Memperkuat Stabilitas Polhukhankam Dan Transformasi Pelayanan Publik	1. Penerapan Tata Kelola Pemerintahan yang Terintegrasi melalui e-gov dan Peningkatan Kapabilitas Aparatur	14 desa di Kecamatan Karangsambung	14 desa	9,108,000	KECAMATAN KARANGSAMBUNG

Penetapan Perubahan Rencana Kerja Pemerintah Daerah (RKPD)
Kabupaten Kebumen
Tahun 2022

Kode	Urusan/ Bidang Urusan/ Program/ Kegiatan/ Sub Kegiatan	Indikator Program/ Kegiatan/ Sub Kegiatan	Target Akhir Periode RPJMD	Realisasi Capaian RKPD Tahun 2020	Prakiraan Capaian Target RKPD Tahun 2021	Capaian Kinerja dan Kerangka Pendanaan									Kelompok Sasaran	Prakiraan Maju Rencana Tahun 2023		Perangkat Daerah Penanggung Jawab
						Target 2022		Pagu Indikatif			Lokasi	Sumber Dana	Prioritas			Target	Pagu Indikatif	
						Semula	Menjadi	RKPD 2022	APBD 2022	RKPD 2022 Perubahan			Nasional	Daerah				
7 01 06 2.01 09	Fasilitasi Sinkronisasi Perencanaan Pembangunan Daerah dengan Pembangunan Desa	Jumlah dokumen sinkronisasi perencanaan pembangunan daerah dengan pembangunan desa (porfil dan IPMD)				2 Dokumen	2 Dokumen	6,000,000	6,000,000	6,000,000	Kab. Kebumen Karangsambung Semua Kelurahan	Dana Transfer Umum-Dana Alokasi Umum	Memperkuat Stabilitas Polhukhankam Dan Transformasi Pelayanan Publik	1. Penerapan Tata Kelola Pemerintahan yang Terintegrasi melalui e-gov dan Peningkatan Kapabilitas Aparatur	14 desa di Kecamatan Karangsambung	2 Dokumen	6,000,000	KECAMATAN KARANGSAMBUNG
7 01 06 2.01 11	Fasilitasi Penyelenggaraan Ketenteraman dan Ketertiban Umum	Jumlah kegiatan Fasilitasi penyelenggaraan ketentraman dan ketertiban umum				1 Kegiatan	1 Kegiatan	8,000,000	8,000,000	8,000,000	Kab. Kebumen Karangsambung Semua Kelurahan	Dana Transfer Umum-Dana Alokasi Umum	Memperkuat Stabilitas Polhukhankam Dan Transformasi Pelayanan Publik	1. Penerapan Tata Kelola Pemerintahan yang Terintegrasi melalui e-gov dan Peningkatan Kapabilitas Aparatur	14 desa di Kecamatan Karangsambung	1 Kegiatan	8,000,000	KECAMATAN KARANGSAMBUNG
7 01 06 2.01 13	Fasilitasi Penyusunan Perencanaan Pembangunan Partisipatif	Jumlah fasilitasi kegiatan Musrenbangdes dan Musrenbangcam				2 Kegiatan	2 Kegiatan	22,000,000	22,000,000	22,000,000	Kab. Kebumen Karangsambung Semua Kelurahan	Dana Transfer Umum-Dana Alokasi Umum	Memperkuat Stabilitas Polhukhankam Dan Transformasi Pelayanan Publik	1. Penerapan Tata Kelola Pemerintahan yang Terintegrasi melalui e-gov dan Peningkatan Kapabilitas Aparatur	14 desa di Kecamatan Karangsambung	2 Kegiatan	22,000,000	KECAMATAN KARANGSAMBUNG
7 01 06 2.01 16	Fasilitasi Penyusunan Program dan Pelaksanaan Pemberdayaan Masyarakat Desa	Jumlah kegiatan fasilitasipemberdayaan masyarakat desa (BUMDES, PKK, UKS, Sosmas)				4 Kegiatan	4 Kegiatan	31,000,000	31,000,000	31,000,000	Kab. Kebumen Karangsambung Semua Kelurahan	Dana Transfer Umum-Dana Alokasi Umum	Memperkuat Stabilitas Polhukhankam Dan Transformasi Pelayanan Publik	1. Penerapan Tata Kelola Pemerintahan yang Terintegrasi melalui e-gov dan Peningkatan Kapabilitas Aparatur	14 desa di Kecamatan Karangsambung	4 Kegiatan	31,000,000	KECAMATAN KARANGSAMBUNG
7 01 06 2.01 17	Koordinasi Pendampingan Desa di Wilayahnya	Jumlah fasilitasi kegiatan penanggulangan kemiskinan				2 Kegiatan	2 Kegiatan	7,000,000	7,000,000	7,000,000	Kab. Kebumen Karangsambung Semua Kelurahan	Dana Transfer Umum-Dana Alokasi Umum	Memperkuat Stabilitas Polhukhankam Dan Transformasi Pelayanan Publik	1. Penerapan Tata Kelola Pemerintahan yang Terintegrasi melalui e-gov dan Peningkatan Kapabilitas Aparatur	14 desa di Kecamatan Karangsambung	2 Kegiatan	7,000,000	KECAMATAN KARANGSAMBUNG
TOTAL								**1,893,059,000**	**1,893,059,000**	**2,396,706,000**							**2,052,234,000**	

Penetapan Perubahan Rencana Kerja Pemerintah Daerah (RKPD)
Kabupaten Kebumen
Tahun 2022

Kode					Urusan/ Bidang Urusan/ Program/ Kegiatan/ Sub Kegiatan	Indikator Program/ Kegiatan/ Sub Kegiatan	Target Akhir Periode RPJMD	Realisasi Capaian RKPD Tahun 2020	Prakiraan Capaian Target RKPD Tahun 2021	Capaian Kinerja dan Kerangka Pendanaan								Kelompok Sasaran	Prakiraan Maju Rencana Tahun 2023		Perangkat Daerah Penanggung Jawab
										Target 2022		Pagu Indikatif			Lokasi	Sumber Dana	Prioritas			Target	Pagu Indikatif	
										Semula	Menjadi	RKPD 2022	APBD 2022	RKPD 2022 Perubahan			Nasional	Daerah				
8					**UNSUR PEMERINTAHAN UMUM**																	
8	**01**				**KESATUAN BANGSA DAN POLITIK**							**7,609,367,000**	**7,888,242,000**	**8,589,355,666**							**8,834,156,775**	
8	**01**	**01**			**PROGRAM PENUNJANG URUSAN PEMERINTAHAN DAERAH KABUPATEN/KOTA**	Cakupan pelayanan penunjang urusan pemerintahan daerah	%		%	100 %	100 %	**1,936,627,000**	**2,728,302,000**	**3,367,415,666**						100 %	**4,636,224,775**	
8	**01**	**01**	2.01		**Perencanaan, Penganggaran, dan Evaluasi Kinerja Perangkat Daerah**	Jumlah dokumen perencanaan dan evaluasi kinerja perangkat daerah yang tersusun	dok		dok	7 dok	7 dok	**15,701,000**	**15,701,000**	**15,701,000**						7 dok	**19,500,000**	
8	01	01	2.01	01	Penyusunan Dokumen Perencanaan Perangkat Daerah	Jumlah dokumen perencanaan perangkat daerah yang tersusun				5 dok	5 dok	13,771,000	13,771,000	13,771,000	Semua Kab/Kota, Semua Kecamatan, Semua Kelurahan	Dana Transfer Umum-Dana Alokasi Umum	Memperkuat Stabilitas Polhukhankam Dan Transformasi Pelayanan Publik	1. Penerapan Tata Kelola Pemerintahan yang Terintegrasi melalui e-gov dan Peningkatan Kapabilitas Aparatur	Badan Kesatuan Bangsa dan Politik	5 dok	17,000,000	BADAN KESATUAN BANGSA DAN POLITIK
8	01	01	2.01	07	Evaluasi Kinerja Perangkat Daerah	Jumlah dokumen perencanaan dan evaluasi kinerja perangkat daerah yang tersusun				2 dokumen	2 dokumen	1,930,000	1,930,000	1,930,000	Kab. Kebumen, Semua Kecamatan, Semua Kelurahan	Dana Transfer Umum-Dana Alokasi Umum	Memperkuat Stabilitas Polhukhankam Dan Transformasi Pelayanan Publik	1. Penerapan Tata Kelola Pemerintahan yang Terintegrasi melalui e-gov dan Peningkatan Kapabilitas Aparatur	Badan Kesatuan Bangsa dan Politik	2 dokumen	2,500,000	BADAN KESATUAN BANGSA DAN POLITIK
8	**01**	**01**	2.02		**Administrasi Keuangan Perangkat Daerah**	Jumlah bulan administrasi keuangan perangkat daerah	bulan		bulan	12 bulan	12 bulan	**1,649,559,000**	**2,449,559,000**	**3,038,318,000**						12 bulan	**2,864,643,175**	
8	01	01	2.02	01	Penyediaan Gaji dan Tunjangan ASN	Jumlah orang yang terbayar gaji dan tunjangan				22 orang	22 orang	1,641,192,000	2,441,192,000	3,029,951,000	Semua Kab/Kota, Semua Kecamatan, Semua Kelurahan	Dana Transfer Umum - Dana Alokasi Umum	Memperkuat Stabilitas Polhukhankam Dan Transformasi Pelayanan Publik	1. Penerapan Tata Kelola Pemerintahan yang Terintegrasi melalui e-gov dan Peningkatan Kapabilitas Aparatur	ASN Badan Kesatuan Bangsa dan Politik	22 orang	2,832,643,175	BADAN KESATUAN BANGSA DAN POLITIK
8	01	01	2.02	03	Pelaksanaan Penatausahaan dan Pengujian/Verifikasi Keuangan SKPD	Jumlah dokumen penatausahaan dan pengujian/verifikasi keuangan SKPD yang tersusun pada tahun n				4 dokumen	4 dokumen	8,367,000	8,367,000	8,367,000	Kab. Kebumen, Kebumen, Kebumen	Dana Transfer Umum-Dana Alokasi Umum	Memperkuat Stabilitas Polhukhankam Dan Transformasi Pelayanan Publik	1. Penerapan Tata Kelola Pemerintahan yang Terintegrasi melalui e-gov dan Peningkatan Kapabilitas Aparatur	ASN Badan Kesatuan Bangsa dan Politik	4 dokumen	32,000,000	BADAN KESATUAN BANGSA DAN POLITIK
8	**01**	**01**	2.05		**Administrasi Kepegawaian Perangkat Daerah**	Jumlah ASN yang meningkat kapasitasnya	orang		orang	22 orang	22 orang	**30,000,000**	**30,000,000**	**30,000,000**						22 orang	**30,900,000**	
8	01	01	2.05	09	Pendidikan dan Pelatihan Pegawai Berdasarkan Tugas dan Fungsi	Jumlah ASN yang meningkat kapasitasnya				22 orang	22 orang	30,000,000	30,000,000	30,000,000	Kab. Kebumen, Kebumen, Kebumen	Dana Transfer Umum-Dana Alokasi Umum	Memperkuat Stabilitas Polhukhankam Dan Transformasi Pelayanan Publik	1. Penerapan Tata Kelola Pemerintahan yang Terintegrasi melalui e-gov dan Peningkatan Kapabilitas Aparatur	Badan Kesbangpol	22 orang	30,900,000	BADAN KESATUAN BANGSA DAN POLITIK
8	**01**	**01**	2.06		**Administrasi Umum Perangkat Daerah**	Jumlah bulan penyediaan Administrasi Umum Perangkat Daerah	bulan		bulan	12 bulan	12 bulan	**102,934,000**	**94,609,000**	**94,609,000**						12 bulan	**153,336,000**	
8	01	01	2.06	01	Penyediaan Komponen Instalasi Listrik/Penerangan	Jumlah Jenis Penyediaan Komponen Instalasi Listrik /Penerangan				4 Jenis	4 Jenis	3,328,000	3,328,000	3,328,000	Kab. Kebumen, Semua	Dana Transfer Umum -	Memperkuat Stabilitas Polhukhankam	1. Penerapan Tata Kelola Pemerintahan	Badan Kesatuan Bangsa dan	4 Jenis	5,000,000	BADAN KESATUAN BANGSA DAN

Penetapan Perubahan Rencana Kerja Pemerintah Daerah (RKPD)
Kabupaten Kebumen
Tahun 2022

Kode	Urusan/ Bidang Urusan/ Program/ Kegiatan/ Sub Kegiatan	Indikator Program/ Kegiatan/ Sub Kegiatan	Target Akhir Periode RPJMD	Realisasi Capaian RKPD Tahun 2020	Prakiraan Capaian Target RKPD Tahun 2021	Capaian Kinerja dan Kerangka Pendanaan									Kelompok Sasaran	Prakiraan Maju Rencana Tahun 2023		Perangkat Daerah Penanggung Jawab
						Target 2022		Pagu Indikatif			Lokasi	Sumber Dana	Prioritas			Target	Pagu Indikatif	
						Semula	Menjadi	RKPD 2022	APBD 2022	RKPD 2022 Perubahan			Nasional	Daerah				
	Bangunan Kantor	Bangunan Kantor									Kecamatan, Semua Kelurahan	Dana Alokasi Umum	Dan Transformasi Pelayanan Publik	yang Terintegrasi melalui e-gov dan Peningkatan Kapabilitas Aparatur	Politik			POLITIK
8 01 01 2.06 04	Penyediaan Bahan Logistik Kantor	Jumlah bulan penyediaan Bahan Logistik Kantor				12 bulan	12 bulan	12,657,000	12,657,000	12,657,000	Kab. Kebumen, Semua Kecamatan, Semua Kelurahan	Dana Transfer Umum - Dana Alokasi Umum	Memperkuat Stabilitas Polhukhankam Dan Transformasi Pelayanan Publik	1. Penerapan Tata Kelola Pemerintahan yang Terintegrasi melalui e-gov dan Peningkatan Kapabilitas Aparatur	Badan Kesatuan Bangsa dan Politik	12 bulan	13,036,000	BADAN KESATUAN BANGSA DAN POLITIK
8 01 01 2.06 05	Penyediaan Barang Cetakan dan Penggandaan	Jumlah bulan Penyediaan Barang Cetakan dan Penggandaan				12 bulan	12 bulan	6,989,000	6,989,000	6,989,000	Kab. Kebumen, Semua Kecamatan, Semua Kelurahan	Dana Transfer Umum-Dana Alokasi Umum	Memperkuat Stabilitas Polhukhankam Dan Transformasi Pelayanan Publik	1. Penerapan Tata Kelola Pemerintahan yang Terintegrasi melalui e-gov dan Peningkatan Kapabilitas Aparatur	Badan Kesatuan Bangsa dan Politik	12 bulan	10,000,000	BADAN KESATUAN BANGSA DAN POLITIK
8 01 01 2.06 06	Penyediaan Bahan Bacaan dan Peraturan Perundang-undangan	Jumlah dokumen Bahan Bacaan dan Peraturan Perundang-undangan				2 dokumen	2 dokumen	5,325,000	2,000,000	2,000,000	Kab. Kebumen, Semua Kecamatan, Semua Kelurahan	Dana Transfer Umum-Dana Alokasi Umum	Memperkuat Stabilitas Polhukhankam Dan Transformasi Pelayanan Publik	1. Penerapan Tata Kelola Pemerintahan yang Terintegrasi melalui e-gov dan Peningkatan Kapabilitas Aparatur	Badan Kesatuan Bangsa dan Politik	2 dokumen	10,000,000	BADAN KESATUAN BANGSA DAN POLITIK
8 01 01 2.06 07	Penyediaan Bahan/Material	Jumlah bulan penyediaan Bahan/Material				12 bulan	12 bulan	6,720,000	6,720,000	6,720,000	Kab. Kebumen, Semua Kecamatan, Semua Kelurahan	Dana Transfer Umum-Dana Alokasi Umum	Memperkuat Stabilitas Polhukhankam Dan Transformasi Pelayanan Publik	1. Penerapan Tata Kelola Pemerintahan yang Terintegrasi melalui e-gov dan Peningkatan Kapabilitas Aparatur	Badan Kesatuan Bangsa dan Politik	12 bulan	15,000,000	BADAN KESATUAN BANGSA DAN POLITIK
8 01 01 2.06 09	Penyelenggaraan Rapat Koordinasi dan Konsultasi SKPD	Jumlah Rapat Koordinasi dan Konsultasi SKPD yang diselenggarakan				147 orang kali	147 orang kali	57,915,000	57,915,000	57,915,000	Kab. Kebumen, Semua Kecamatan, Semua Kelurahan	Dana Transfer Umum-Dana Alokasi Umum	Memperkuat Stabilitas Polhukhankam Dan Transformasi Pelayanan Publik	1. Penerapan Tata Kelola Pemerintahan yang Terintegrasi melalui e-gov dan Peningkatan Kapabilitas Aparatur	Badan Kesatuan Bangsa dan Politik	147 orang kali	90,000,000	BADAN KESATUAN BANGSA DAN POLITIK
8 01 01 2.06 10	Penatausahaan Arsip Dinamis pada SKPD	Jumlah bulan pelaksanaan pengelolaan arsip dinamis				12 bulan	12 bulan	10,000,000	5,000,000	5,000,000	Kab. Kebumen, Kebumen, Kebumen	Dana Transfer Umum - Dana Alokasi Umum	Memperkuat Stabilitas Polhukhankam Dan Transformasi Pelayanan Publik	1. Penerapan Tata Kelola Pemerintahan yang Terintegrasi melalui e-gov dan Peningkatan Kapabilitas Aparatur	Badan Kesatuan Bangsa dan Politik	12 bulan	10,300,000	BADAN KESATUAN BANGSA DAN POLITIK
8 01 01 2.07	**Pengadaan Barang Milik Daerah Penunjang Urusan Pemerintah Daerah**	Jumlah unit Pengadaan Barang Milik Daerah Penunjang Urusan Pemerintah Daerah	unit		unit	0 unit	0 unit	**0**	**0**	**10,000,000**						0 unit	**1,353,545,600**	
8 01 01 2.07 05	Pengadaan Mebel	Jumlah unit pengadaan Mebel				0 unit	0 unit	0	0	0	Kab. Kebumen, Semua Kecamatan, Semua Kelurahan	Dana Transfer Umum-Dana Alokasi Umum		1. Penerapan Tata Kelola Pemerintahan yang Terintegrasi melalui e-gov dan Peningkatan Kapabilitas Aparatur	Badan Kesatuan Bangsa dan Politik	0 unit	1,343,545,600	BADAN KESATUAN BANGSA DAN POLITIK
8 01 01 2.07 10	Pengadaan Sarana dan Prasarana	Jumlah Unit Sarana dan Prasarana Gedung Kantor					1 Unit 0 null	0	0	10,000,000		Dana Transfer		5. Peningkatan Kondusivitas	Badan Kesatuan	1 Unit 0 null	10,000,000	BADAN KESATUAN

Penetapan Perubahan Rencana Kerja Pemerintah Daerah (RKPD)
Kabupaten Kebumen
Tahun 2022

Kode	Urusan/ Bidang Urusan/ Program/ Kegiatan/ Sub Kegiatan	Indikator Program/ Kegiatan/ Sub Kegiatan	Target Akhir Periode RPJMD	Realisasi Capaian RKPD Tahun 2020	Prakiraan Capaian Target RKPD Tahun 2021	Capaian Kinerja dan Kerangka Pendanaan									Kelompok Sasaran	Prakiraan Maju Rencana Tahun 2023		Perangkat Daerah Penanggung Jawab
						Target 2022		Pagu Indikatif			Lokasi	Sumber Dana	Prioritas			Target	Pagu Indikatif	
						Semula	Menjadi	RKPD 2022	APBD 2022	RKPD 2022 Perubahan			Nasional	Daerah				
	Gedung Kantor atau Bangunan Lainnya	atau Bangunan Lainnya yang Disediakan null										Umum-Dana Alokasi Umum		Wilayah dan Mitigasi Bencana	Bangsa dan Politik			BANGSA DAN POLITIK
8 01 01 2.08	**Penyediaan Jasa Penunjang Urusan Pemerintahan Daerah**	Jumlah bulan Penyediaan Jasa Penunjang Urusan Pemnerintahan Daerah	bulan		bulan	12 bulan	12 bulan	**80,112,000**	**80,112,000**	**84,656,666**						12 bulan	**94,300,000**	
8 01 01 2.08 01	Penyediaan Jasa Surat Menyurat	Jumlah bulan Penyediaan Jasa Surat Menyurat				12 bulan	12 bulan	1,664,000	1,664,000	1,664,000	Semua Kab/Kota, Semua Kecamatan, Semua Kelurahan	Dana Transfer Umum-Dana Alokasi Umum	Memperkuat Stabilitas Polhukhankam Dan Transformasi Pelayanan Publik	1. Penerapan Tata Kelola Pemerintahan yang Terintegrasi melalui e-gov dan Peningkatan Kapabilitas Aparatur	Badan Kesatuan Bangsa dan Politik	12 bulan	2,500,000	BADAN KESATUAN BANGSA DAN POLITIK
8 01 01 2.08 02	Penyediaan Jasa Komunikasi, Sumber Daya Air dan Listrik	Jumlah bulan penyediaan jasa komunikasi,sumber daya air listrik				12 bulan	12 bulan	36,628,000	36,628,000	41,172,666	Kab. Kebumen, Kebumen, Kebumen	Dana Transfer Umum-Dana Alokasi Umum	Memperkuat Stabilitas Polhukhankam Dan Transformasi Pelayanan Publik	1. Penerapan Tata Kelola Pemerintahan yang Terintegrasi melalui e-gov dan Peningkatan Kapabilitas Aparatur	Badan Kesatuan Bangsa dan Politik	12 bulan	48,000,000	BADAN KESATUAN BANGSA DAN POLITIK
8 01 01 2.08 04	Penyediaan Jasa Pelayanan Umum Kantor	Jumlah Bulan Penyedia Kebersihan Kantor				12 bulan	12 bulan	41,820,000	41,820,000	41,820,000	Kab. Kebumen, Kebumen, Kebumen	Dana Transfer Umum-Dana Alokasi Umum	Memperkuat Stabilitas Polhukhankam Dan Transformasi Pelayanan Publik	1. Penerapan Tata Kelola Pemerintahan yang Terintegrasi melalui e-gov dan Peningkatan Kapabilitas Aparatur	Badan Kesatuan Bangsa dan Politik	12 bulan	43,800,000	BADAN KESATUAN BANGSA DAN POLITIK
8 01 01 2.09	**Pemeliharaan Barang Milik Daerah Penunjang Urusan Pemerintahan Daerah**	Jumlah unit Pemeliharaan Barang Milik Daerah Penunjang Urusan Pemerintahan Daerah	unit		unit	13 unit	13 unit	**58,321,000**	**58,321,000**	**94,131,000**						13 unit	**120,000,000**	
8 01 01 2.09 02	Penyediaan Jasa Pemeliharaan, Biaya Pemeliharaan, Pajak, dan Perizinan Kendaraan Dinas Operasional atau Lapangan	Jumlah Unit Penyediaan Jasa Pemeliharaan dan Perizinan Kendaraan Dinas/Operasional				7 unit	7 unit	43,931,000	43,931,000	58,731,000	Kab. Kebumen, Kebumen, Kebumen	Dana Transfer Umum-Dana Alokasi Umum	Memperkuat Stabilitas Polhukhankam Dan Transformasi Pelayanan Publik	1. Penerapan Tata Kelola Pemerintahan yang Terintegrasi melalui e-gov dan Peningkatan Kapabilitas Aparatur	Badan Kesatuan Bangsa dan Politik	7 unit	60,000,000	BADAN KESATUAN BANGSA DAN POLITIK
8 01 01 2.09 06	Pemeliharaan Peralatan dan Mesin Lainnya	Jumlah unit Peralatan dan Mesin Lainnya terpelihara				7 unit	7 unit	5,990,000	5,990,000	12,000,000	Kab. Kebumen, Kebumen, Kebumen	Dana Transfer Umum-Dana Alokasi Umum	Memperkuat Stabilitas Polhukhankam Dan Transformasi Pelayanan Publik	1. Penerapan Tata Kelola Pemerintahan yang Terintegrasi melalui e-gov dan Peningkatan Kapabilitas Aparatur	Badan Kesatuan Bangsa dan Politik	7 unit	20,000,000	BADAN KESATUAN BANGSA DAN POLITIK
8 01 01 2.09 09	Pemeliharaan/Rehabilitasi Gedung Kantor dan Bangunan Lainnya	Jumlah unit pemeliharaan rutin/berkala gedung kantor				1 unit	1 unit	8,400,000	8,400,000	23,400,000	Kab. Kebumen, Kebumen, Kebumen	Dana Transfer Umum-Dana Alokasi Umum	Memperkuat Stabilitas Polhukhankam Dan Transformasi Pelayanan Publik	1. Penerapan Tata Kelola Pemerintahan yang Terintegrasi melalui e-gov dan Peningkatan Kapabilitas Aparatur	Badan Kesatuan Bangsa dan Politik	1 unit	40,000,000	BADAN KESATUAN BANGSA DAN POLITIK
8 01 02	**PROGRAM PENGUATAN IDEOLOGI PANCASILA DAN KARAKTER KEBANGSAAN**	Rasio Elemen Masyarakat yang Mendapatkan Penguatan Ideologi Pancasila dan Karakter Kebangsaan	jumlah per 100.000 penduduk		jumlah per 100.000 penduduk	21,43 jumlah per 100.000 penduduk	21,43 jumlah per 100.000 penduduk	**483,247,000**	**333,247,000**	**333,247,000**						21,43 jumlah per 100.000 penduduk	**695,875,000**	

Penetapan Perubahan Rencana Kerja Pemerintah Daerah (RKPD)
Kabupaten Kebumen
Tahun 2022

Kode	Urusan/ Bidang Urusan/ Program/ Kegiatan/ Sub Kegiatan	Indikator Program/ Kegiatan/ Sub Kegiatan	Target Akhir Periode RPJMD	Realisasi Capaian RKPD Tahun 2020	Prakiraan Capaian Target RKPD Tahun 2021	Capaian Kinerja dan Kerangka Pendanaan									Kelompok Sasaran	Prakiraan Maju Rencana Tahun 2023		Perangkat Daerah Penanggung Jawab
						Target 2022		Pagu Indikatif			Lokasi	Sumber Dana	Prioritas			Target	Pagu Indikatif	
						Semula	Menjadi	RKPD 2022	APBD 2022	RKPD 2022 Perubahan			Nasional	Daerah				
8 01 02 2.01	**Perumusan Kebijakan Teknis dan Pemantapan Pelaksanaan Bidang Ideologi Pancasila dan Karakter Kebangsaan**	Jumlah kegiatan Perumusan Kebijakan Teknis dan Pemantapan Pelaksanaan Bidang Ideologi Pancasila dan Karakter Kebangsaan	kegiatan		kegiatan	2 kegiatan	2 kegiatan	**483,247,000**	**333,247,000**	**333,247,000**						2 kegiatan	**695,875,000**	
8 01 02 2.01 02	Perumusan Kebijakan Teknis di Bidang Ideologi Wawasan Kebangsaan, Bela Negara, Karakter Bangsa, Pembauran Kebangsaan, Bineka Tunggal Ika dan Sejarah Kebangsaan	Jumlah kegiatan rangkaian peringatan HUT RI dan Peringatan Hari Jadi Kabupaten Kebumen Tahun 2022				23 kegiatan	23 kegiatan	483,247,000	333,247,000	333,247,000	Kab. Kebumen, Semua Kecamatan, Semua Kelurahan	Dana Transfer Umum-Dana Alokasi Umum	Memperkuat Stabilitas Polhukhankam Dan Transformasi Pelayanan Publik	5. Peningkatan Kondusivitas Wilayah dan Mitigasi Bencana	Masyarakat Kabupaten Kebumen	23 kegiatan	695,875,000	BADAN KESATUAN BANGSA DAN POLITIK
8 01 03	**PROGRAM PENINGKATAN PERAN PARTAI POLITIK DAN LEMBAGA PENDIDIKAN MELALUI PENDIDIKAN POLITIK DAN PENGEMBANGAN ETIKA SERTA BUDAYA POLITIK**	Capaian Partisipasi Masyarakat/Penduduk dalam Proses Pemilihan Umum	%		%	68 %	68 %	**3,420,289,000**	**3,292,889,000**	**3,292,889,000**						68 %	**2,420,000,000**	
8 01 03 2.01	**Perumusan Kebijakan Teknis dan Pemantapan Pelaksanaan Bidang Pendidikan Politik, Etika Budaya Politik, Peningkatan Demokrasi, Fasilitasi Kelembagaan Pemerintahan, Perwakilan dan Partai Politik, Pemilihan Umum/Pemilihan Umum Kepala Daerah, serta Pemantauan Situasi Politik**	Jumlah kegiatan Perumusan Kebijakan Teknis dan Pemantapan Pelaksanaan Bidang Pendidikan Politik, Etika Budaya Politik, Peningkatan Demokrasi, Fasilitasi Kelembagaan Pemerintahan, Perwakilan dan Partai Politik, Pemilihan Umum/Pemilihan Umum Kepala Daerah, serta Pemantauan Situasi Politik	kegiatan		kegiatan	3 kegiatan	3 kegiatan	**3,420,289,000**	**3,292,889,000**	**3,292,889,000**						3 kegiatan	**2,420,000,000**	
8 01 03 2.01 03	Pelaksanaan Kebijakan Di Bidang Pendidikan Politik, Etika Budaya Politik, Peningkatan Demokrasi, Fasilitasi Kelembagaan Pemerintahan, Perwakilan dan Partai Politik, Pemilihan Umum/Pemilihan Umum Kepala Daerah, serta Pemantauan Situasi Politik Di Daerah	Jumlah Kegiatan Pendidikan Politik,Etika Budaya Politik, Peningkatan Demokrasi, Fasilitasi Kelembagaan Pemerintahan, Perwakilan dan Partai Politik, Pemilihan Umum/Pemilihan Umum Kepala Daerah, serta Pemantauan Situasi Politik				4 kegiatan	4 kegiatan	3,420,289,000	3,292,889,000	3,292,889,000	Semua Kab/Kota, Semua Kecamatan, Semua Kelurahan	Dana Transfer Umum-Dana Alokasi Umum	Memperkuat Stabilitas Polhukhankam Dan Transformasi Pelayanan Publik	5. Peningkatan Kondusivitas Wilayah dan Mitigasi Bencana	Pengurus Prpol, ormas dan pengurus parpol perempuan, tomas, toga, pemilih pemula, parpol di Kabupaten Kebumen	4 kegiatan	2,420,000,000	BADAN KESATUAN BANGSA DAN POLITIK
8 01 04	**PROGRAM PEMBERDAYAAN DAN PENGAWASAN ORGANISASI KEMASYARAKATAN**	Cakupan Program Pemberdayaan dan Pengawasan Organisasi Kemasyarakatan	%		%	100 %	100 %	**76,764,000**	**37,764,000**	**37,764,000**						100 %	**94,653,000**	

Penetapan Perubahan Rencana Kerja Pemerintah Daerah (RKPD)
Kabupaten Kebumen
Tahun 2022

Kode	Urusan/ Bidang Urusan/ Program/ Kegiatan/ Sub Kegiatan	Indikator Program/ Kegiatan/ Sub Kegiatan	Target Akhir Periode RPJMD	Realisasi Capaian RKPD Tahun 2020	Prakiraan Capaian Target RKPD Tahun 2021	Capaian Kinerja dan Kerangka Pendanaan									Kelompok Sasaran	Prakiraan Maju Rencana Tahun 2023		Perangkat Daerah Penanggung Jawab
						Target 2022		Pagu Indikatif			Lokasi	Sumber Dana	Prioritas			Target	Pagu Indikatif	
						Semula	Menjadi	RKPD 2022	APBD 2022	RKPD 2022 Perubahan			Nasional	Daerah				
8 01 04 2.01	**Perumusan Kebijakan Teknis dan Pemantapan Pelaksanaan Bidang Pemberdayaan dan Pengawasan Organisasi Kemasyarakatan**	Jumlah kegiatan Perumusan Kebijakan Teknis dan Pemantapan Pelaksanaan Bidang Pemberdayaan dan Pengawasan Organisasi Kemasyarakatan	kegiatan		kegiatan	3 kegiatan	3 kegiatan	**76,764,000**	**37,764,000**	**37,764,000**						3 kegiatan	**94,653,000**	
8 01 04 2.01 03	Pelaksanaan Kebijakan dibidang Pendaftaran Ormas, Pemberdayaan Ormas, Evaluasi dan Mediasi Sengketa Ormas, Pengawasan Ormas dan Ormas Asing di Daerah	Jumlah pengurus orkesmas baru di Kabupaten Kebumen yang mengikuti pembinaan				150 orang	150 orang	70,739,000	35,739,000	35,739,000	Kab. Kebumen, Semua Kecamatan, Semua Kelurahan	Dana Transfer Umum-Dana Alokasi Umum	Memperkuat Stabilitas Polhukhankam Dan Transformasi Pelayanan Publik	1. Penerapan Tata Kelola Pemerintahan yang Terintegrasi melalui e-gov dan Peningkatan Kapabilitas Aparatur	Pengurus dan anggota ormas, ormas kepemudaan di Kabupaten Kebumen	150 orang	87,360,000	BADAN KESATUAN BANGSA DAN POLITIK
8 01 04 2.01 04	Pelaksanaan Koordinasi dibidang Pendaftaran Ormas, Pemberdayaan Ormas, Evaluasi dan Mediasi Sengketa Ormas, Pengawasan Ormas dan Ormas Asing di Daerah	Jumlah tersusunnya data base ormas, LSM dan Partai Politik				1 dokumen	1 dokumen	6,025,000	2,025,000	2,025,000	Kab. Kebumen, Semua Kecamatan, Semua Kelurahan	Dana Transfer Umum-Dana Alokasi Umum	Memperkuat Stabilitas Polhukhankam Dan Transformasi Pelayanan Publik	1. Penerapan Tata Kelola Pemerintahan yang Terintegrasi melalui e-gov dan Peningkatan Kapabilitas Aparatur	Pengurus dan anggota ormas, ormas kepemudaan di Kabupaten Kebumen	1 dokumen	7,293,000	BADAN KESATUAN BANGSA DAN POLITIK
8 01 05	**PROGRAM PEMBINAAN DAN PENGEMBANGAN KETAHANAN EKONOMI, SOSIAL, DAN BUDAYA**	Rasio Elemen Masyarakat yang Mendapatkan Pembinaan Wawasan Kebangsaan	jumlah per 100.000 penduduk		jumlah per 100.000 penduduk	32,14 jumlah per 100.000 penduduk	32,14 jumlah per 100.000 penduduk	**1,513,341,000**	**1,345,941,000**	**1,345,941,000**						32,14 jumlah per 100.000 penduduk	**365,710,000**	
8 01 05 2.01	**Perumusan Kebijakan Teknis dan Pemantapan Pelaksanaan Bidang Ketahanan Ekonomi, Sosial dan Budaya**	Jumlah kegiatan Perumusan Kebijakan Teknis dan Pemantapan Pelaksanaan Bidang Ketahanan Ekonomi, Sosial dan Budaya	kegiatan		kegiatan	3 kegiatan	3 kegiatan	**1,513,341,000**	**1,345,941,000**	**1,345,941,000**						3 kegiatan	**365,710,000**	
8 01 05 2.01 03	Pelaksanaan Kebijakan di Bidang Ketahanan Ekonomi, Sosial, Budaya dan Fasilitasi Pencegahan Penyalagunaan Narkotika, Fasilitasi Kerukunan Umat Beragama dan Penghayat Kepercayaan di Daerah	Jumlah Kegiatan Sosialisasi Pelaksanaan Kebijakan di Bidang Ketahanan Ekonomi, Sosial, Budaya dan Fasilitasi Pencegahan Penyelahgunaan Narkotika, Fasilitasi Kerukunan Umat Beragama dan Penghayat Kepercayaan di Daerah				3 kegiatan	3 kegiatan	1,370,209,000	1,242,809,000	1,242,809,000	Kab. Kebumen, Semua Kecamatan, Semua Kelurahan	Dana Transfer Umum-Dana Alokasi Umum		5. Peningkatan Kondusivitas Wilayah dan Mitigasi Bencana	FKUB, Tokoh Agama, FPBI, Etnis, Tomas, Pelajar, ASN dan Masyarakat	3 kegiatan	159,600,000	BADAN KESATUAN BANGSA DAN POLITIK
8 01 05 2.01 04	Pelaksanaan Koordinasi di Bidang Ketahanan Ekonomi, Sosial, Budaya dan Fasilitasi Pencegahan Penyalagunaan Narkotika, Fasilitasi Kerukunan Umat Beragama dan Penghayat Kepercayaan di Daerah	Jumlah pelajar, ASN, masyarakat yang mengikuti sosialisasi narkoba dan pemilihan duta anti narkoba				400 orang	400 orang	143,132,000	103,132,000	103,132,000	Kab. Kebumen, Semua Kecamatan, Semua Kelurahan	Dana Transfer Umum-Dana Alokasi Umum		5. Peningkatan Kondusivitas Wilayah dan Mitigasi Bencana	FKUB, Tokoh Agama, FPBI, Etnis, Tomas, Pelajar, ASN dan Masyarakat	400 orang	206,110,000	BADAN KESATUAN BANGSA DAN POLITIK
8 01 06	**PROGRAM PENINGKATAN KEWASPADAAN NASIONAL DAN PENINGKATAN**	Persentase Penanganan Konflik Berlatar Belakang SARA, Ideologi, Politik, Radikal dan Sumber Daya Ekonomi	%		%	60 %	60 %	**179,099,000**	**150,099,000**	**212,099,000**						60 %	**621,694,000**	

Penetapan Perubahan Rencana Kerja Pemerintah Daerah (RKPD)
Kabupaten Kebumen
Tahun 2022

Kode	Urusan/ Bidang Urusan/ Program/ Kegiatan/ Sub Kegiatan	Indikator Program/ Kegiatan/ Sub Kegiatan	Target Akhir Periode RPJMD	Realisasi Capaian RKPD Tahun 2020	Prakiraan Capaian Target RKPD Tahun 2021	Capaian Kinerja dan Kerangka Pendanaan									Kelompok Sasaran	Prakiraan Maju Rencana Tahun 2023		Perangkat Daerah Penanggung Jawab
						Target 2022		Pagu Indikatif			Lokasi	Sumber Dana	Prioritas			Target	Pagu Indikatif	
						Semula	Menjadi	RKPD 2022	APBD 2022	RKPD 2022 Perubahan			Nasional	Daerah				
	KUALITAS DAN FASILITASI PENANGANAN KONFLIK SOSIAL																	
8 01 06 2.01	**Perumusan Kebijakan Teknis dan Pelaksanaan Pemantapan Kewaspadaan Nasional dan Penanganan Konflik Sosial**	Jumlah kegiatan perumusan kebijakan teknis dan pelaksanaan pemantapan kewaspadaan nasional dan penanganan konflik	kegiatan		kegiatan	2 kegiatan	2 kegiatan	**179,099,000**	**150,099,000**	**212,099,000**						2 kegiatan	**621,694,000**	
8 01 06 2.01 03	Pelaksanaan Kebijakan di Bidang Kewaspadaan Dini, Kerjasama Intelijen, Pemantauan Orang Asing, Tenaga Kerja Asing dan Lembaga Asing, Kewaspadaan Perbatasan Antar Negara, Fasilitasi Kelembagaan Bidang Kewaspadaan, serta Penanganan Konflik di Daerah	Jumlah Rakor FKDM Tingkat Kabupaten dan Kecamatan serta Rakor Forkopimda				1 kegiatan	1 kegiatan	129,099,000	124,099,000	186,099,000	Kab. Kebumen, Semua Kecamatan, Semua Kelurahan	Dana Transfer Umum-Dana Alokasi Umum	Memperkuat Stabilitas Polhukhankam Dan Transformasi Pelayanan Publik	5. Peningkatan Kondusivitas Wilayah dan Mitigasi Bencana	Anggota tim wasdin Pemerintah Kab. Kebumen, tim petugas komunikasi dan informasi dan informasi kewaspadaan dini pemerintah daerah kab. kebumen, FKDM dan masyarakat di 26 Kecamatan	1 kegiatan	300,118,000	BADAN KESATUAN BANGSA DAN POLITIK
8 01 06 2.01 04	Pelaksanaan Koordinasi di Bidang Kewaspadaan Dini, Kerjasama Intelijen, Pemantauan Orang Asing, Tenaga Kerja Asing dan Lembaga Asing, Kewaspadaan Perbatasan Antar Negara, Fasilitasi Kelembagaan Bidang Kewaspadaan, serta Penanganan Konflik di Daerah	Jumlah kegiatan penanganan konflik dan pemantauan				2 kegiatan	2 kegiatan	20,000,000	20,000,000	20,000,000	Kab. Kebumen, Kebumen, Kebumen	Dana Transfer Umum-Dana Alokasi Umum	Memperkuat Stabilitas Polhukhankam Dan Transformasi Pelayanan Publik	5. Peningkatan Kondusivitas Wilayah dan Mitigasi Bencana	Anggota tim wasdin Pemerintah Kab. Kebumen, tim petugas komunikasi dan informasi dan informasi kewaspadaan dini pemerintah daerah kab. kebumen, FKDM dan masyarakat di 26 Kecamatan	2 kegiatan	284,040,000	BADAN KESATUAN BANGSA DAN POLITIK
8 01 06 2.01 05	Pelaksanaan Monitoring, Evaluasi dan Pelaporan di Bidang Kewaspadaan Dini, Kerjasama Intelijen, Pemantauan Orang Asing, Tenaga Kerja Asing dan Lembaga Asing, Kewaspadaan Perbatasan Antar Negara, Fasilitasi Kelembagaan Bidang Kewaspadaan, serta Penanganan Konflik di Daerah	Jumlah Dokumen Monitoring, evaluasi dan pelaporan deteksi dini dan cegah dini serta peta kerawanan konflik				1 dokumen	1 dokumen	30,000,000	6,000,000	6,000,000	Kab. Kebumen, Kebumen, Kebumen	Dana Transfer Umum-Dana Alokasi Umum	Memperkuat Stabilitas Polhukhankam Dan Transformasi Pelayanan Publik	5. Peningkatan Kondusivitas Wilayah dan Mitigasi Bencana	Anggota tim wasdin Pemerintah Kab. Kebumen, tim petugas komunikasi dan informasi dan informasi kewaspadaan dini pemerintah daerah kab. kebumen, FKDM dan masyarakat	1 dokumen	37,536,000	BADAN KESATUAN BANGSA DAN POLITIK

Penetapan Perubahan Rencana Kerja Pemerintah Daerah (RKPD)
Kabupaten Kebumen
Tahun 2022

Kode	Urusan/ Bidang Urusan/ Program/ Kegiatan/ Sub Kegiatan	Indikator Program/ Kegiatan/ Sub Kegiatan	Target Akhir Periode RPJMD	Realisasi Capaian RKPD Tahun 2020	Prakiraan Capaian Target RKPD Tahun 2021	Capaian Kinerja dan Kerangka Pendanaan									Kelompok Sasaran	Prakiraan Maju Rencana Tahun 2023		Perangkat Daerah Penanggung Jawab
						Target 2022		Pagu Indikatif			Lokasi	Sumber Dana	Prioritas			Target	Pagu Indikatif	
						Semula	Menjadi	RKPD 2022	APBD 2022	RKPD 2022 Perubahan			Nasional	Daerah				
															di 26 Kecamatan			
TOTAL								**7,609,367,000**	**7,888,242,000**	**8,589,355,666**							**8,834,156,775**	

BUPATI KEBUMEN,

ttd.

ARIF SUGIYANTO

LAMPIRAN IV
PERATURAN BUPATI KEBUMEN
NOMOR 49 TAHUN 2022
TENTANG
PERUBAHAN ATAS PERATURAN BUPATI KEBUMEN NOMOR 54 TAHUN 2021
TENTANG RENCANA KERJA PEMERINTAH DAERAH KABUPATEN KEBUMEN TAHUN 2022

RINCIAN DAFTAR PERUBAHAN PROGRAM KEGIATAN DAN SUB KEGIATAN
PERUBAHAN RENCANA KERJA PEMERINTAH DAERAH (RKPD)
KABUPATEN KEBUMEN
TAHUN 2022

Urusan	Program/ Kegiatan/ Sub Kegiatan		Indikator Program/ Kegiatan/ Sub Kegiatan		Target			Pagu			Perangkat Daerah Penanggung Jawab
	Semula	Menjadi	Semula	Menjadi	RKPD 2022	APBD 2022	RKPD 2022 Perubahan	RKPD 2022	APBD 2022	RKPD 2022 Perubahan	
URUSAN PEMERINTAHAN BIDANG PENDIDIKAN	**PROGRAM PENUNJANG URUSAN PEMERINTAHAN DAERAH KABUPATEN/KOTA**	**PROGRAM PENUNJANG URUSAN PEMERINTAHAN DAERAH KABUPATEN/KOTA**	Cakupan pelayanan penunjang urusan pemerintahan daerah	Cakupan pelayanan penunjang urusan pemerintahan daerah	100 %	100 %	100 %	**914.740.863.000**	**879.393.399.000**	**846.621.576.000**	**DINAS PENDIDIKAN, KEPEMUDAAN DAN OLAHRAGA**
	Perencanaan, Penganggaran, dan Evaluasi Kinerja Perangkat Daerah	**Perencanaan, Penganggaran, dan Evaluasi Kinerja Perangkat Daerah**	Jumlah dokumen perencanaan dan evaluasi kinerja perangkat daerah	Jumlah dokumen perencanaan dan evaluasi kinerja perangkat daerah	9 dokumen	9 dokumen	9 dokumen	**625.000.000**	**391.000.000**	**391.000.000**	
	Penyusunan Dokumen Perencanaan Perangkat Daerah	Penyusunan Dokumen Perencanaan Perangkat Daerah	Jumlah Dokumen Perencanaan Perangkat Daerah yang tersususn	Jumlah Dokumen Perencanaan Perangkat Daerah yang tersususn	5 Dokumen	5 Dokumen	5 Dokumen	350.000.000	101.000.000	101.000.000	
	Evaluasi Kinerja Perangkat Daerah	Evaluasi Kinerja Perangkat Daerah	Jumlah dokumen evaluasi kinerja perangkat daerah yang tersusun (LKJIP, LKPJ,SAKIP, Profil Pendidikan)	Jumlah dokumen evaluasi kinerja perangkat daerah yang tersusun (LKJIP, LKPJ,SAKIP, Profil Pendidikan)	4 Dokumen	4 Dokumen	4 Dokumen	275.000.000	290.000.000	290.000.000	
	Administrasi Keuangan Perangkat Daerah	**Administrasi Keuangan Perangkat Daerah**	Jumlah bulan administrasi keuangan perangkat daerah	Jumlah bulan administrasi keuangan perangkat daerah	12 bulan	12 bulan	12 bulan	**910.556.390.000**	**875.472.926.000**	**842.691.103.000**	
	Penyediaan Gaji dan Tunjangan ASN	Penyediaan Gaji dan Tunjangan ASN	Jumlah ASN penerima Gaji dan Tunjangan	Jumlah ASN penerima Gaji dan Tunjangan	10285 Orang	10285 Orang	10285 Orang	909.741.462.000	874.677.998.000	841.896.175.000	
	Pelaksanaan Penatausahaan dan Pengujian/Verifikasi Keuangan SKPD	Pelaksanaan Penatausahaan dan Pengujian/Verifikasi Keuangan SKPD	Jumlah jasa pengelola keuangan dilingkungan Dinas Pendidikan Kabupaten Kebumen	Jumlah jasa pengelola keuangan dilingkungan Dinas Pendidikan Kabupaten Kebumen	952 Orang	952 Orang	952 Orang	814.928.000	794.928.000	794.928.000	
	Administrasi Barang Milik Daerah pada Perangkat Daerah	**Administrasi Barang Milik Daerah pada Perangkat Daerah**	Jumlah dokumen Administrasi Barang Milik Daerah Perangkat Daerah yang tersusun	Jumlah dokumen Administrasi Barang Milik Daerah Perangkat Daerah yang tersusun	1 dokumen	1 dokumen	1 dokumen	**38.000.000**	**38.000.000**	**38.000.000**	
	Rekonsiliasi dan Penyusunan Laporan Barang Milik Daerah pada SKPD	Rekonsiliasi dan Penyusunan Laporan Barang Milik Daerah pada SKPD	Jumlah dokumen sinkronisasi Barang Milik Daerah pada SKPD	Jumlah dokumen sinkronisasi Barang Milik Daerah pada SKPD	795 Dokumen	795 Dokumen	795 Dokumen	38.000.000	38.000.000	38.000.000	
	Administrasi Umum Perangkat Daerah	**Administrasi Umum Perangkat Daerah**	Jumlah bulan penyediaan Administrasi Umum Perangkat Daerah	Jumlah bulan penyediaan Administrasi Umum Perangkat Daerah	12 bulan	12 bulan	12 bulan	**1.471.880.000**	**1.461.880.000**	**1.461.880.000**	
	Penyediaan Komponen Instalasi Listrik/Penerangan Bangunan Kantor	Penyediaan Komponen Instalasi Listrik/Penerangan Bangunan Kantor	Jumlah jenis instalasi listrik/penerangan bangunan kantor	Jumlah jenis instalasi listrik/penerangan bangunan kantor	15 Jenis	15 Jenis	15 Jenis	150.000.000	150.000.000	150.000.000	
	Penyediaan Bahan Logistik Kantor	Penyediaan Bahan Logistik Kantor	Jumlah bulan penyediaan bahan logistik kantor	Jumlah bulan penyediaan bahan logistik kantor	12 Bulan	12 Bulan	12 Bulan	158.900.000	158.900.000	158.900.000	

Urusan	Program/ Kegiatan/ Sub Kegiatan		Indikator Program/ Kegiatan/ Sub Kegiatan		Target			Pagu			Perangkat Daerah Penanggung Jawab
	Semula	Menjadi	Semula	Menjadi	RKPD 2022	APBD 2022	RKPD 2022 Perubahan	RKPD 2022	APBD 2022	RKPD 2022 Perubahan	
	Penyediaan Barang Cetakan dan Penggandaan	Penyediaan Barang Cetakan dan Penggandaan	Jumlah bulan penyediaan barang cetakan dan penggadaan	Jumlah bulan penyediaan barang cetakan dan penggadaan	12 bulan	12 bulan	12 bulan	200.000.000	200.000.000	200.000.000	
	Penyediaan Bahan Bacaan dan Peraturan Perundang-undangan	Penyediaan Bahan Bacaan dan Peraturan Perundang-undangan	Jumlah dokumen Bahan Bacaan dan Peraturan Perundang-	Jumlah dokumen Bahan Bacaan dan Peraturan Perundang-	2 dokumen	2 dokumen	2 dokumen	45.747.000	35.747.000	35.747.000	
	Penyediaan Bahan/Material	Penyediaan Bahan/Material	jumlah bulan penyediaan bahan/material	jumlah bulan penyediaan bahan/material	12 bulan	12 bulan	12 bulan	808.853.000	808.853.000	808.853.000	
	Penyelenggaraan Rapat Koordinasi dan Konsultasi SKPD	Penyelenggaraan Rapat Koordinasi dan Konsultasi SKPD	Jumlah Rapat Koordinasi dan Konsultasi SKPD yang	Jumlah Rapat Koordinasi dan Konsultasi SKPD yang	30 kali	30 kali	30 kali	101.380.000	101.380.000	101.380.000	
	Penatausahaan Arsip Dinamis pada SKPD	Penatausahaan Arsip Dinamis pada SKPD	Jumlah kegiatan fasilitasi arsip dinamis	Jumlah kegiatan fasilitasi arsip dinamis	1 Kegiatan	1 Kegiatan	1 Kegiatan	7.000.000	7.000.000	7.000.000	
	Pengadaan Barang Milik Daerah Penunjang Urusan Pemerintah Daerah	**Pengadaan Barang Milik Daerah Penunjang Urusan Pemerintah Daerah**	Jumlah unit Pengadaan Barang Milik Daerah Penunjang Urusan Pemerintah Daerah	Jumlah unit Pengadaan Barang Milik Daerah Penunjang Urusan Pemerintah Daerah	0 0	0 0	0 0	**0**	**0**	**10.000.000**	
	Pengadaan Kendaraan Dinas Operasional atau Lapangan	Pengadaan Kendaraan Dinas Operasional atau Lapangan	Jumlah unit pengadaan motor dinas/operasional	Jumlah unit pengadaan motor dinas/operasional	0 unit	0 unit	0 unit	0	0	0	
	Pengadaan Mebel	Pengadaan Mebel	Jumlah paket pengadaan meubelair Dinas Pendidikan	Jumlah paket pengadaan meubelair Dinas Pendidikan	0 paket	0 paket	0 paket	0	0	0	
	Pengadaan Peralatan dan Mesin Lainnya	Pengadaan Peralatan dan Mesin Lainnya	Jumlah unit pengadaan peralatan gedung kantor	Jumlah unit pengadaan peralatan gedung kantor	0 unit	0 unit	0 unit	0	0	0	
	Pengadaan Sarana dan Prasarana Gedung Kantor atau Bangunan Lainnya	Pengadaan Sarana dan Prasarana Gedung Kantor atau Bangunan Lainnya	Jumlah Unit Sarana dan Prasarana Gedung Kantor atau Bangunan Lainnya yang Disediakan	Jumlah Unit Sarana dan Prasarana Gedung Kantor atau Bangunan Lainnya yang Disediakan	Unit	Unit	2 Unit	0	0	10.000.000	
	Penyediaan Jasa Penunjang Urusan Pemerintahan Daerah	**Penyediaan Jasa Penunjang Urusan Pemerintahan Daerah**	Jumlah bulan Penyediaan Jasa Penunjang Urusan Pemerintahan	Jumlah bulan Penyediaan Jasa Penunjang Urusan Pemerintahan	12 bulan	12 bulan	12 bulan	**1.399.593.000**	**1.379.593.000**	**1.379.593.000**	
	Penyediaan Jasa Surat Menyurat	Penyediaan Jasa Surat Menyurat	Jumlah bulan penyediaan jasa surat menyurat	Jumlah bulan penyediaan jasa surat menyurat	12 bulan	12 bulan	12 bulan	54.821.000	34.821.000	34.821.000	
	Penyediaan Jasa Komunikasi, Sumber Daya Air dan Listrik	Penyediaan Jasa Komunikasi, Sumber Daya Air dan Listrik	Jumlah bulan Penyediaan Jasa Komunikasi, Sumber Daya Air dan	Jumlah bulan Penyediaan Jasa Komunikasi, Sumber Daya Air dan	12 bulan	12 bulan	12 bulan	885.148.000	885.148.000	885.148.000	
	Penyediaan Jasa Pelayanan Umum Kantor	Penyediaan Jasa Pelayanan Umum Kantor	Jumlah bulan penyediaan jasa pelayanan umum kantor	Jumlah bulan penyediaan jasa pelayanan umum kantor	12 Bulan	12 Bulan	12 Bulan	459.624.000	459.624.000	459.624.000	
	Pemeliharaan Barang Milik Daerah Penunjang Urusan Pemerintahan Daerah	**Pemeliharaan Barang Milik Daerah Penunjang Urusan Pemerintahan Daerah**	Jumlah unit Pemeliharaan Barang Milik Daerah Penunjang Urusan Pemerintahan Daerah	Jumlah unit Pemeliharaan Barang Milik Daerah Penunjang Urusan Pemerintahan Daerah	2 unit	2 unit	2 unit	**650.000.000**	**650.000.000**	**650.000.000**	
	Penyediaan Jasa Pemeliharaan, Biaya Pemeliharaan, Pajak, dan Perizinan Kendaraan Dinas Operasional atau Lapangan	Penyediaan Jasa Pemeliharaan, Biaya Pemeliharaan, Pajak, dan Perizinan Kendaraan Dinas Operasional atau Lapangan	Jumlah unit Kendaraan Dinas Operasional atau Lapangan	Jumlah unit Kendaraan Dinas Operasional atau Lapangan	8 unit	8 unit	8 unit	200.500.000	200.500.000	200.500.000	
	Pemeliharaan/Rehabilitasi Gedung Kantor dan Bangunan Lainnya	Pemeliharaan/Rehabilitasi Gedung Kantor dan Bangunan Lainnya	Jumlah bulan gedung kantor dan bangunan Lainnya terpelihara	Jumlah bulan gedung kantor dan bangunan Lainnya terpelihara	12 Bulan	12 Bulan	12 Bulan	449.500.000	449.500.000	449.500.000	
	PROGRAM PENGELOLAAN PENDIDIKAN	**PROGRAM PENGELOLAAN PENDIDIKAN**	Angka Partisipasi Kasar (APK)	Angka Partisipasi Kasar (APK)	82,5 %	82,5 %	82,5 %	**211.046.235.000**	**200.537.186.000**	**202.137.686.000**	
	Pengelolaan Pendidikan Sekolah Dasar	**Pengelolaan Pendidikan Sekolah Dasar**	Angka Partisipasi Kasar (APK) SD/MI/Paket A	Angka Partisipasi Kasar (APK) SD/MI/Paket A	100 %	100 %	100 %	**126.052.672.000**	**114.205.350.000**	**115.713.250.000**	
	Pembangunan Sarana, Prasarana dan Utilitas Sekolah	Pembangunan Sarana, Prasarana dan Utilitas Sekolah	Jumlah Pembangunan Talud (DAU) : SDN Pagebangan Kec.	Jumlah Pembangunan Talud (DAU) : SDN Pagebangan Kec.	1 Paket	1 Paket	1 Paket	7.438.511.000	3.793.032.000	4.418.332.000	

Urusan	Program/ Kegiatan/ Sub Kegiatan		Indikator Program/ Kegiatan/ Sub Kegiatan		Target			Pagu			Perangkat Daerah Penanggung Jawab
	Semula	Menjadi	Semula	Menjadi	RKPD 2022	APBD 2022	RKPD 2022 Perubahan	RKPD 2022	APBD 2022	RKPD 2022 Perubahan	
			Jumlah Sarana, Prasarana dan Utilitas Sekolah yang dibangun /Pembangunan Ruang Perpustakaan (DAK) : SD 1 Kalibening Karanggayam, SDN 2 Gunungsari Karanggayam, SDN 2 Jladri Buayan, SDN 2 kalibagor Kebumen, SDN Grogolbeningsari Petanahan, SDN Kedaleman Kulon Puring, SDN Sidorejo Ambal, SDN Sumberadi Kebumen	Jumlah Sarana, Prasarana dan Utilitas Sekolah yang dibangun /Pembangunan Ruang Perpustakaan (DAK) : SD 1 Kalibening Karanggayam, SDN 2 Gunungsari Karanggayam, SDN 2 Jladri Buayan, SDN 2 kalibagor Kebumen, SDN Grogolbeningsari Petanahan, SDN Kedaleman Kulon Puring, SDN Sidorejo Ambal, SDN Sumberadi Kebumen	8 ruang	8 ruang	8 ruang				
			Pembangunan Revitalisasi SDN 6 Panjer Kebumen (DAU)	Pembangunan Revitalisasi SDN 6 Panjer Kebumen (DAU)	1 paket	1 paket	1 paket				
			Pembangunan Ruang Kelas Baru SD N 2 Giyanti Kec. Rowokele	Pembangunan Ruang Kelas Baru SD N 2 Giyanti Kec. Rowokele	Paket	Paket	1 Paket				
	Rehabilitasi Sedang/Berat Sarana, Prasarana dan Utilitas Sekolah	Rehabilitasi Sedang/Berat Sarana, Prasarana dan Utilitas Sekolah	Jumlah Ruang Kelas yang direhab (Banprov) : SDN 1 Purwosari Kecamatan Puring, SDN 1 Semanding Kecamatan Gombong, SDN 3 Demangsari Kecamatan Ayah, SDN Bagung Kecamatan	Jumlah Ruang Kelas yang direhab (Banprov) : SDN 1 Purwosari Kecamatan Puring, SDN 1 Semanding Kecamatan Gombong, SDN 3 Demangsari Kecamatan Ayah, SDN Bagung Kecamatan	7 ruang	7 ruang	7 ruang	8.589.624.000	5.089.167.000	5.534.967.000	
			Jumlah Sarpras dan Utilitas Sekolah yang dibangun talud (DAU) : SDN 1 Banjararjo Ayah, SDN 2 Kalijoyo Alian, SDN Sidototo Padureso, SDN 3 Selogiri Karanggayam	Jumlah Sarpras dan Utilitas Sekolah yang dibangun talud (DAU) : SDN 1 Banjararjo Ayah, SDN 2 Kalijoyo Alian, SDN Sidototo Padureso, SDN 3 Selogiri Karanggayam	paket	paket	4 paket				
			Jumlah Sarpras dan Utilitas Sekolah yang direhab (DAU): MI Tarbiyatul Ulum Ds. Tirtomoyo Poncowarno, MI Nurul Islam Ds. Kawedusan Kebumen, MI Muhammadiyah Klopogodo Gombong, MI Ayyu Sufiyah Ds. Sangubanyu Buluspesantren, SDN 4 Tamanwinangun Kec. Kebumen, SDN 1 Plarangan Karanganyar,SDN Benerkulon Ambal, SDN Sidomulyo Ambal, SDN Sawangan Alian	Jumlah Sarpras dan Utilitas Sekolah yang direhab (DAU): MI Tarbiyatul Ulum Ds. Tirtomoyo Poncowarno, MI Nurul Islam Ds. Kawedusan Kebumen, MI Muhammadiyah Klopogodo Gombong, MI Ayyu Sufiyah Ds. Sangubanyu Buluspesantren, SDN 4 Tamanwinangun Kec. Kebumen, SDN 1 Plarangan Karanganyar,SDN Benerkulon Ambal, SDN Sidomulyo Ambal, SDN Sawangan Alian	16 ruang	16 ruang	16 ruang				
			Jumlah Sarpras dan Utilitas Sekolah yang direhab ruang guru (DAU) : SDN Pencil	Jumlah Sarpras dan Utilitas Sekolah yang direhab ruang guru (DAU) : SDN Pencil	ruang	ruang	1 ruang				

Urusan	Program/ Kegiatan/ Sub Kegiatan		Indikator Program/ Kegiatan/ Sub Kegiatan		Target			Pagu			Perangkat Daerah Penanggung Jawab
	Semula	Menjadi	Semula	Menjadi	RKPD 2022	APBD 2022	RKPD 2022 Perubahan	RKPD 2022	APBD 2022	RKPD 2022 Perubahan	
			Jumlah Sarpras dan Utilitas Sekolah yang direhab ruang kelas (DAK) : SDN 1 Giyanti Rowokele, SDN 1 Gunungmujil Kuwarasan, SDN 1 Jogomertan Petanahan, SDN 1 Sadangkulon Sadang, SDN 1 Tambukmulyo Puring, SDN Geblug Buayan, SDN 3 Pandansari Sruweng	Jumlah Sarpras dan Utilitas Sekolah yang direhab ruang kelas (DAK) : SDN 1 Giyanti Rowokele, SDN 1 Gunungmujil Kuwarasan, SDN 1 Jogomertan Petanahan, SDN 1 Sadangkulon Sadang, SDN 1 Tambukmulyo Puring, SDN Geblug Buayan, SDN 3 Pandansari Sruweng	13 ruang	13 ruang	13 ruang				
			Jumlah Sarpras dan Utilitas Sekolah yang direhab ruang kelas (DAK) : SDN Banioro Karangsambung, SDN Kalijoyo Alian, SDN Patemon Gombong, SDN Pujegan Karangsambung, SDN Tanjungsari Kutowinangun,	Jumlah Sarpras dan Utilitas Sekolah yang direhab ruang kelas (DAK) : SDN Banioro Karangsambung, SDN Kalijoyo Alian, SDN Patemon Gombong, SDN Pujegan Karangsambung, SDN Tanjungsari Kutowinangun,	14 ruang	14 ruang	14 ruang				
			Jumlah Sarpras dan Utilitas Sekolah yang direhab ruang kelas (DAU) : SDN 1 Somagede Sempor	Jumlah Sarpras dan Utilitas Sekolah yang direhab ruang kelas (DAU) : SDN 1 Somagede Sempor	ruang	ruang	2 ruang				
			Jumlah Sarpras dan Utilitas Sekolah yang direhab ruang perpustakaan (DAU) : SDN 1	Jumlah Sarpras dan Utilitas Sekolah yang direhab ruang perpustakaan (DAU) : SDN 1	1 ruang	1 ruang	1 ruang				
			Jumlah Sarpras dan Utilitas Sekolah yang direhab toilet/jamban (DAU) : SDN 1 Purwosari Puring, SDN 3 Pandansari Sruweng, SDN 4 Bumirejo Kebumen, SDN 4 Krakal Alian, SDN Wajasari Adimulyo,	Jumlah Sarpras dan Utilitas Sekolah yang direhab toilet/jamban (DAU) : SDN 1 Purwosari Puring, SDN 3 Pandansari Sruweng, SDN 4 Bumirejo Kebumen, SDN 4 Krakal Alian, SDN Wajasari Adimulyo,	6 ruang	6 ruang	7 ruang				
	Pengadaan Mebel Sekolah	Pengadaan Mebel Sekolah	Jumlah paket pengadaan mebel ruang kelas dan perpustakaan : SDN 2 Condongcampur Kec.Sruweng, SDN 1 Kebadongan Kec.Klirong, SDN Wonosigro Kec.Gombong, SDN Klepusanggar Kec.Sruweng, SDN 1 Banjararjo Kec.Ayah, SDN 2 Srati Kec.Ayah, SDN Wotbuwono Kec.Klirong, SDN 2 Klirong Kec.Klirong, SDN 2 Kuwayuhan Kec.Pejagoan, SDN Mangunweni Kec.Ayah.	Jumlah paket pengadaan mebel ruang kelas dan perpustakaan : SDN 2 Condongcampur Kec.Sruweng, SDN 1 Kebadongan Kec.Klirong, SDN Wonosigro Kec.Gombong, SDN Klepusanggar Kec.Sruweng, SDN 1 Banjararjo Kec.Ayah, SDN 2 Srati Kec.Ayah, SDN Wotbuwono Kec.Klirong, SDN 2 Klirong Kec.Klirong, SDN 2 Kuwayuhan Kec.Pejagoan, SDN Mangunweni Kec.Ayah.	10 Paket	10 Paket	10 Paket	190.000.000	0	0	
	Pengadaan Perlengkapan Sekolah	Pengadaan Perlengkapan Sekolah	Jumlah paket pengadaan mebeler SDN 2 Giyanti Kec. Rowokele	Jumlah paket pengadaan mebeler SDN 2 Giyanti Kec. Rowokele	Paket	Paket	1 Paket	372.400.000	2.746.478.000	2.746.478.000	

Urusan	Program/ Kegiatan/ Sub Kegiatan		Indikator Program/ Kegiatan/ Sub Kegiatan		Target			Pagu			Perangkat Daerah Penanggung Jawab
	Semula	Menjadi	Semula	Menjadi	RKPD 2022	APBD 2022	RKPD 2022 Perubahan	RKPD 2022	APBD 2022	RKPD 2022 Perubahan	
			Jumlah paket pengadaan peralatan TIK (Banprov): SDN 1 Karangduwur Kec. Ayah, SDN 1 Pohkumbang Kec. Karanganyar, SDN 2 Candirenggo Kec. Ayah, SDN 2 Kalibagor Kec. Kebumen, SDN 2 Tambakagung Kec. Klirong, SDN Argopeni Kec. Ayah, SDN Klegenwonosari Kec. Klirong	Jumlah paket pengadaan peralatan TIK (Banprov): SDN 1 Karangduwur Kec. Ayah, SDN 1 Pohkumbang Kec. Karanganyar, SDN 2 Candirenggo Kec. Ayah, SDN 2 Kalibagor Kec. Kebumen, SDN 2 Tambakagung Kec. Klirong, SDN Argopeni Kec. Ayah, SDN Klegenwonosari Kec. Klirong	7 Paket	7 Paket	7 Paket				
			Jumlah paket pengadaan peralatan TIK (DAK): SDN 1 Gunungmujil Kuwarasan, SDN 1 Jatijajar Ayah, SDN 1 Selang Kebumen, SDN 2 Gombong, SDN 2 Gunungsari Karanggayam, SDN 2 Kritig Petanahan, SDN 2 Sangubanyu Buluspesantren, SDN 2 Sidoharjo Sruweng, SDN 2 Sidomoro Buluspesantren, SDN 2	Jumlah paket pengadaan peralatan TIK (DAK): SDN 1 Gunungmujil Kuwarasan, SDN 1 Jatijajar Ayah, SDN 1 Selang Kebumen, SDN 2 Gombong, SDN 2 Gunungsari Karanggayam, SDN 2 Kritig Petanahan, SDN 2 Sangubanyu Buluspesantren, SDN 2 Sidoharjo Sruweng, SDN 2 Sidomoro Buluspesantren, SDN 2	10 Paket	10 Paket	10 Paket				
			SDN 3 Kutowinangun, SDN 4 Tamanwinangun Kebumen. SDN Clapar Karanggayam, SDN 1 Giyanti Rowokele, SDN Glontor Karanggayam, SDN Grogolpenatus Petanahan, SDN Mengkowo Kebumen, SDN Patukrejomulyo Mirit, SDN Sidomulyo Petanahan, SDN Tanuharjo Alian	SDN 3 Kutowinangun, SDN 4 Tamanwinangun Kebumen. SDN Clapar Karanggayam, SDN 1 Giyanti Rowokele, SDN Glontor Karanggayam, SDN Grogolpenatus Petanahan, SDN Mengkowo Kebumen, SDN Patukrejomulyo Mirit, SDN Sidomulyo Petanahan, SDN	10 Paket	10 Paket	10 Paket				
	Pemeliharaan Rutin Sarana, Prasarana dan Utilitas Sekolah	Pemeliharaan Rutin Sarana, Prasarana dan Utilitas Sekolah	Jumlah sekolah yang mendapatkan Pemeliharaan Rutin Sarana, Prasarana dan Utilitasnya	Jumlah sekolah yang mendapatkan Pemeliharaan Rutin Sarana, Prasarana dan Utilitasnya	26 unit	26 unit	26 unit	100.000.000	0	0	
	Penyediaan Biaya Personil Peserta Didik Sekolah Dasar	Penyediaan Biaya Personil Peserta Didik Sekolah Dasar	Jumlah penerima Beasiswa Kurang Mampu (BKM) jenjang SD/MI	Jumlah penerima Beasiswa Kurang Mampu (BKM) jenjang SD/MI	2000 Siswa	2000 Siswa	2000 Siswa	1.260.000.000	860.000.000	860.000.000	
	Penyelengaraan Proses Belajar dan Ujian bagi Peserta Didik	Penyelengaraan Proses Belajar dan Ujian bagi Peserta Didik	Jumlah SD yang difasilitasi pelaksanaan Ujian Satuan Pendidikan, Asesmen Nasional	Jumlah SD yang difasilitasi pelaksanaan Ujian Satuan Pendidikan, Asesmen Nasional	763 sekolah	763 sekolah	763 sekolah	415.000.000	415.000.000	415.000.000	
	Penyiapan dan Tindak Lanjut Evaluasi Satuan Pendidikan Dasar	Penyiapan dan Tindak Lanjut Evaluasi Satuan Pendidikan Dasar	Jumlah Kepala SD Negeri dan pengawas SD yang dievaluasi	Jumlah Kepala SD Negeri dan pengawas SD yang dievaluasi	838 orang	838 orang	838 orang	175.890.000	175.890.000	175.890.000	
	Pembinaan Minat, Bakat dan Kreativitas Siswa	Pembinaan Minat, Bakat dan Kreativitas Siswa	Jumlah Sekolah Dasar yang mendapatkan Pembinaan Minat, Bakat dan Kreativitas Siswa (KSN SD, KOSN SD, FLS2N SD, LCC SD, Dokter Kecil SD, MAPSI SD, Bahasa Jawa)	Jumlah Sekolah Dasar yang mendapatkan Pembinaan Minat, Bakat dan Kreativitas Siswa (KSN SD, KOSN SD, FLS2N SD, LCC SD, Dokter Kecil SD, MAPSI SD, Bahasa Jawa)	895 Siswa	895 Siswa	895 Siswa	1.133.534.000	850.000.000	850.000.000	

Urusan	Program/ Kegiatan/ Sub Kegiatan		Indikator Program/ Kegiatan/ Sub Kegiatan		Target			Pagu			Perangkat Daerah Penanggung Jawab
	Semula	Menjadi	Semula	Menjadi	RKPD 2022	APBD 2022	RKPD 2022 Perubahan	RKPD 2022	APBD 2022	RKPD 2022 Perubahan	
	Penyediaan Pendidik dan Tenaga Kependidikan bagi Satuan Pendidikan Sekolah Dasar	Penyediaan Pendidik dan Tenaga Kependidikan bagi Satuan Pendidikan Sekolah Dasar	Jumlah calon kepala yang mengikuti seleksi dan pembekalan serta pelantikan /pengambilan sumpah calon kepala sekolah dan GTT PTT di lingkungan pemerintah Kabupaten Kebumen	Jumlah calon kepala yang mengikuti seleksi dan pembekalan serta pelantikan /pengambilan sumpah calon kepala sekolah dan GTT PTT di lingkungan pemerintah	1603 Orang	1603 Orang	1603 Orang	11.641.570.000	8.977.440.000	8.977.440.000	
	Pengembangan Karir Pendidik dan Tenaga Kependidikan pada Satuan Pendidikan Sekolah Dasar	Pengembangan Karir Pendidik dan Tenaga Kependidikan pada Satuan Pendidikan Sekolah Dasar	"Jumlah Pendidik dan Tenaga Kependidikan pada Satuan Pendidikan Sekolah Dasar"	"Jumlah Pendidik dan Tenaga Kependidikan pada Satuan Pendidikan Sekolah Dasar"	3770 orang	3770 orang	3770 orang	135.643.000	135.643.000	135.643.000	
	Pembinaan Kelembagaan dan Manajemen Sekolah	Pembinaan Kelembagaan dan Manajemen Sekolah	Jumlah Sekolah yang mendapatkan Pembinaan Kelembagaan dan Manajemen	Jumlah Sekolah yang mendapatkan Pembinaan Kelembagaan dan Manajemen	765 Sekolah	765 Sekolah	765 Sekolah	600.000.000	600.000.000	600.000.000	
	Pengelolaan Dana BOS Sekolah Dasar	Pengelolaan Dana BOS Sekolah Dasar	Jumlah Sekolah Dasar Negeri yang mendapatkan Biaya Operasional Sekolah (BOS)	Jumlah Sekolah Dasar Negeri yang mendapatkan Biaya Operasional Sekolah (BOS)	736 Sekolah	736 Sekolah	736 Sekolah	94.000.500.000	90.562.700.000	90.999.500.000	
	Pengelolaan Pendidikan Sekolah Menengah Pertama	**Pengelolaan Pendidikan Sekolah Menengah Pertama**	APK SMP/MTs/Paket B	APK SMP/MTs/Paket B	97.68 %	97.68 %	97.68 %	**50.913.028.000**	**52.679.478.000**	**51.138.578.000**	
	Pembangunan Sarana, Prasarana dan Utilitas Sekolah	Pembangunan Sarana, Prasarana dan Utilitas Sekolah	Jumlah Pembangunan Talud : SMPN 4 Satap Karangsambung, SMPN 2 Sruweng	Jumlah Pembangunan Talud : SMPN 4 Satap Karangsambung, SMPN 2 Sruweng	2 paket	2 paket	2 paket	475.828.000	200.000.000	200.000.000	
	Rehabilitasi Sedang/Berat Sarana, Prasarana dan Utilitas Sekolah	Rehabilitasi Sedang/Berat Sarana, Prasarana dan Utilitas Sekolah	Jumlah Sarana, Prasarana dan Utilitas Sekolah yang direhab (Rehabilitasi R Kelas Beserta Perabotnya) : SMPN 1 Ambal , SMPN 1 Karanggayam, SMPN 1Karangsambung, SMPN 1 Klirong, SMPN 1 Puring, SMPN 1 Sruweng, SMPN 2 Buayan, SMPN 2 Kebumen, SMPN 4 Gombong, SMPN 5 Kebumen, SMPN 2	Jumlah Sarana, Prasarana dan Utilitas Sekolah yang direhab (Rehabilitasi R Kelas Beserta Perabotnya) : SMPN 1 Ambal , SMPN 1 Karanggayam, SMPN 1Karangsambung, SMPN 1 Klirong, SMPN 1 Puring, SMPN 1 Sruweng, SMPN 2 Buayan, SMPN 2 Kebumen, SMPN 4 Gombong, SMPN 5 Kebumen, SMPN 2	30 ruang	30 ruang	30 ruang	5.778.012.000	7.863.201.000	7.863.201.000	
			Rehabilitasi R Guru Beserta Perabotnya : SMPN 1 Adimulyo,	Rehabilitasi R Guru Beserta Perabotnya : SMPN 1 Adimulyo,	2 ruang	2 ruang	2 ruang				
			Rehabilitasi R Lab Komputer : SMPN 1 Adimulyo, SMPN 1 sruweng, SMPN 3 Kebumen,	Rehabilitasi R Lab Komputer : SMPN 1 Adimulyo, SMPN 1 sruweng, SMPN 3 Kebumen,	5 ruang	5 ruang	5 ruang				
			Rehabilitasi R Tata Usaha Beserta Perabotnya : SMPN 1 Adimulyo, SMPN 1 Ambal, SMPN 1 Sruweng, SMPN 2 Sruweng	Rehabilitasi R Tata Usaha Beserta Perabotnya : SMPN 1 Adimulyo, SMPN 1 Ambal, SMPN 1 Sruweng, SMPN 2 Sruweng	4 ruang	4 ruang	4 ruang				
			Rehabilitasi Ruang Lab IPA : SMPN	Rehabilitasi Ruang Lab IPA :	1 ruang	1 ruang	1 ruang				
	Pengadaan Mebel Sekolah	Pengadaan Mebel Sekolah	jumlah paket pengadaan mebelair SMP : SMPN 2 Sempor, SMPN 2 Ambal, SMPN 4 Satap Karangsambung, SMPN 1 Alian, SMPN 2 Mirit, SMPN 2 Ayah,	jumlah paket pengadaan mebelair SMP : SMPN 2 Sempor, SMPN 2 Ambal, SMPN 4 Satap Karangsambung, SMPN 1 Alian, SMPN 2 Mirit, SMPN 2 Ayah,	8 Paket	8 Paket	8 Paket	180.000.000	0	0	

Urusan	Program/ Kegiatan/ Sub Kegiatan		Indikator Program/ Kegiatan/ Sub Kegiatan		Target			Pagu			Perangkat Daerah Penanggung Jawab
	Semula	Menjadi	Semula	Menjadi	RKPD 2022	APBD 2022	RKPD 2022 Perubahan	RKPD 2022	APBD 2022	RKPD 2022 Perubahan	
	Penyediaan Biaya Personil Peserta Didik Sekolah Menengah Pertama	Penyediaan Biaya Personil Peserta Didik Sekolah Menengah	Jumlah penerima Bantuan Sosial Siswa Kurang Mampu (BKM)	Jumlah penerima Bantuan Sosial Siswa Kurang Mampu (BKM)	1000 Siswa	1000 Siswa	1000 Siswa	1.170.000.000	805.000.000	805.000.000	
	Pengadaan Alat Praktik dan Peraga Siswa	Pengadaan Alat Praktik dan Peraga Siswa	Jumlah Paket Pengadaan Peralatan Lab. Komputer : SMP PGRI 1 Rowokele SMPN 2 Mirit,	Jumlah Paket Pengadaan Peralatan Lab. Komputer : SMP PGRI 1 Rowokele SMPN 2 Mirit,	2 Paket	2 Paket	2 Paket	1.913.400.000	653.079.000	653.079.000	
			Pengadaan Media Pendidikan : SMPIT Logaritma Karanganyar, SMP Muhamadiyah Ayah	Pengadaan Media Pendidikan : SMPIT Logaritma Karanganyar, SMP Muhamadiyah Ayah	2 paket	2 paket	2 paket				
	Penyelengaraan Proses Belajar dan Ujian bagi Peserta Didik	Penyelengaraan Proses Belajar dan Ujian bagi Peserta Didik	Jumlah sekolah jenjang SMP yang menyelenggarakan Ujian Satuan Pendidikan (USP) dan Asesmen Nasional dan Monev BOS	Jumlah sekolah jenjang SMP yang menyelenggarakan Ujian Satuan Pendidikan (USP) dan Asesmen Nasional dan Monev BOS	120 sekolah	120 sekolah	120 sekolah	267.000.000	267.000.000	267.000.000	
	Penyiapan dan Tindak Lanjut Evaluasi Satuan Pendidikan Sekolah Menengah Pertama	Penyiapan dan Tindak Lanjut Evaluasi Satuan Pendidikan Sekolah Menengah Pertama	Jumlah Kepala SMP Negeri dan pengawas SMP yang dievaluasi	Jumlah Kepala SMP Negeri dan pengawas SMP yang dievaluasi	91 Orang	91 Orang	91 Orang	23.884.000	23.884.000	23.884.000	
	Pembinaan Minat, Bakat dan Kreativitas Siswa	Pembinaan Minat, Bakat dan Kreativitas Siswa	Jumlah paket penghargaan untuk Siswa SMP Berprestasi dan Lomba (KSN SMP, KOSN SMP, FLS,GSI, OPSI, FLS2N SMP, LCC SMP, KKR, MAPSI SMP)	Jumlah paket penghargaan untuk Siswa SMP Berprestasi dan Lomba (KSN SMP, KOSN SMP, FLS,GSI, OPSI, FLS2N SMP, LCC SMP, KKR, MAPSI SMP)	8 paket	8 paket	8 paket	640.154.000	540.154.000	540.154.000	
	Penyediaan Pendidik dan Tenaga Kependidikan bagi Satuan Pendidikan Sekolah Menengah Pertama	Penyediaan Pendidik dan Tenaga Kependidikan bagi Satuan Pendidikan Sekolah Menengah Pertama	Jumlah calon kepala sekolah yang mengikuti seleksi dan jumlah GTT PTT di lingkungan pemerintah Kabupaten Kebumen	Jumlah calon kepala sekolah yang mengikuti seleksi dan jumlah GTT PTT di lingkungan pemerintah Kabupaten Kebumen	348 Orang	348 Orang	348 Orang	2.564.550.000	2.268.560.000	2.268.560.000	
	Pengembangan Karir Pendidik dan Tenaga Kependidikan pada Satuan Pendidikan Sekolah Menengah Pertama	Pengembangan Karir Pendidik dan Tenaga Kependidikan pada Satuan Pendidikan Sekolah Menengah Pertama	Jumlah Pendidik dan Tenaga Kependidikan pada Satuan Pendidikan Sekolah Dasar	Jumlah Pendidik dan Tenaga Kependidikan pada Satuan Pendidikan Sekolah Dasar	1320 orang	1320 orang	1320 orang	132.200.000	132.200.000	132.200.000	
	Pembinaan Kelembagaan dan Manajemen Sekolah	Pembinaan Kelembagaan dan Manajemen Sekolah	Jumlah Sekolah yang mendapatkan Pembinaan Kelembagaan dan Manajemen	Jumlah Sekolah yang mendapatkan Pembinaan Kelembagaan dan Manajemen	398 Sekolah	398 Sekolah	398 Sekolah	423.000.000	423.000.000	423.000.000	
	Pengelolaan Dana BOS Sekolah Menengah Pertama	Pengelolaan Dana BOS Sekolah Menengah Pertama	Jumlah SMP Negeri yang mendapatkan Biaya Operasional	Jumlah SMP Negeri yang mendapatkan Biaya Operasional	59 Sekolah	59 Sekolah	59 Sekolah	37.345.000.000	39.503.400.000	37.962.500.000	
	Pengelolaan Pendidikan Anak Usia Dini (PAUD)	**Pengelolaan Pendidikan Anak Usia Dini (PAUD)**	Angka Partisipasi Kasar (APK) PAUD	Angka Partisipasi Kasar (APK) PAUD	41.43 %	41.43 %	41.43 %	**30.798.498.000**	**30.997.868.000**	**32.631.368.000**	
	Pembangunan Sarana, Prasarana dan Utilitas PAUD	Pembangunan Sarana, Prasarana dan Utilitas PAUD	Jumlah sekolah yang dibangun ruang UKS (DAK) : TK Tunas Harapan PGRI Desa Kedungsari Kec. Klirong, TK Condorini Desa Klegenwonosari Kec. Klirong, TK Pertiwi 14.13.05 Desa Karangtanjung Kec. Alian, TK Istiqomah PGRI Desa Pujotirto Kec. Karangsambung	Jumlah sekolah yang dibangun ruang UKS (DAK) : TK Tunas Harapan PGRI Desa Kedungsari Kec. Klirong, TK Condorini Desa Klegenwonosari Kec. Klirong, TK Pertiwi 14.13.05 Desa Karangtanjung Kec. Alian, TK Istiqomah PGRI Desa Pujotirto Kec. Karangsambung	4 ruang	4 ruang	4 ruang	0	331.857.000	331.857.000	

Urusan	Program/ Kegiatan/ Sub Kegiatan		Indikator Program/ Kegiatan/ Sub Kegiatan		Target			Pagu			Perangkat Daerah Penanggung Jawab
	Semula	Menjadi	Semula	Menjadi	RKPD 2022	APBD 2022	RKPD 2022 Perubahan	RKPD 2022	APBD 2022	RKPD 2022 Perubahan	
	Pemeliharaan Rutin Sarana, Prasarana dan Utilitas PAUD	Pemeliharaan Rutin Sarana, Prasarana dan Utilitas PAUD	Jumlah sekolah yang direhab : TK PGRI Tunas Karya 2 Desa Ngabean Kec. Mirit, KBIT Al Hikmah Desa Selokerto Kec. Sempor, RA Masyitoh Desa Ambarwinangun Kec. Ambal, TK MNU Fatimatuzzahro Ds Jogosimo Kec. Klirong, Pos PAUD Mutiara Bunda Desa Karangpoh Kec. Pejagoan, TK Siwi Handayani Desa Jatimalang Kec. Klirong, TK Lestari Desa Logede Kec. Pejagoan	Jumlah sekolah yang direhab : TK PGRI Tunas Karya 2 Desa Ngabean Kec. Mirit, KBIT Al Hikmah Desa Selokerto Kec. Sempor, RA Masyitoh Desa Ambarwinangun Kec. Ambal, TK MNU Fatimatuzzahro Ds Jogosimo Kec. Klirong, Pos PAUD Mutiara Bunda Desa Karangpoh Kec. Pejagoan, TK Siwi Handayani Desa Jatimalang Kec. Klirong, TK Lestari Desa Logede Kec. Pejagoan	7 lembaga	7 lembaga	7 lembaga	810.000.000	305.013.000	305.013.000	
	Pengadaan Alat Praktik dan Peraga Siswa PAUD	Pengadaan Alat Praktik dan Peraga Siswa PAUD	Jumlah paket alat permainan edukatif (DAK) : TK Istiqomah PGRI Pujotirto Karangsambung	Jumlah paket alat permainan edukatif (DAK) : TK Istiqomah PGRI Pujotirto Karangsambung	1 Paket	1 Paket	1 Paket	771.500.000	475.000.000	475.000.000	
			Jumlah paket alat permainan edukatif (DAU) :PP Asih Indah Sawangan Alian, PP Kuncup Mekar Tersobo Prembun, PP Miftakhul Khasanah Donorojo Sempor, PP Pelangi Bagung Prembun, PP Permata Hati Kuwaru Kuwarasan, TK Pertiwi 14.06.10 Ds. Sangubanyu, TK Tunas Harapan PGRI Ds. Indrosari, PP Sri Lestari Sidoluhur Ambal, TK Lestari PGRI Jatiluhur Karanganyar, TK Pertiwi Karangduwur Ayah, TK Pertiwi Kenoyojayan Ambal	Jumlah paket alat permainan edukatif (DAU) :PP Asih Indah Sawangan Alian, PP Kuncup Mekar Tersobo Prembun, PP Miftakhul Khasanah Donorojo Sempor, PP Pelangi Bagung Prembun, PP Permata Hati Kuwaru Kuwarasan, TK Pertiwi 14.06.10 Ds. Sangubanyu, TK Tunas Harapan PGRI Ds. Indrosari, PP Sri Lestari Sidoluhur Ambal, TK Lestari PGRI Jatiluhur Karanganyar, TK Pertiwi Karangduwur Ayah, TK Pertiwi Kenoyojayan Ambal	11 Paket	11 Paket	11 Paket				
			PAUD Tunas Harapan Ds. Lajer, Pos PAUD Harapan Ibu Ds. Pasarsenen Ambal, Pos PAUD Werdisiwi Ds. Sumberjati Ambal , TK Kasih Ananda Ds. Dukuhrejosari, TK Manggarsari Ds. Pasarsenen, TK Marsudisiwi Ds. Benerwetan, TK Pamardisiwi Ds. Kembangsawit, TK Perintis Ds. Peneket Ambal, TK Tunas Bhakti Ds. Lajer Ambal, TK Nusa Bhakti Ds Singosari Ambal	PAUD Tunas Harapan Ds. Lajer, Pos PAUD Harapan Ibu Ds. Pasarsenen Ambal, Pos PAUD Werdisiwi Ds. Sumberjati Ambal , TK Kasih Ananda Ds. Dukuhrejosari, TK Manggarsari Ds. Pasarsenen, TK Marsudisiwi Ds. Benerwetan, TK Pamardisiwi Ds. Kembangsawit, TK Perintis Ds. Peneket Ambal, TK Tunas Bhakti Ds. Lajer Ambal, TK Nusa Bhakti Ds Singosari Ambal	10 Paket	10 Paket	10 Paket				

Urusan	Program/ Kegiatan/ Sub Kegiatan		Indikator Program/ Kegiatan/ Sub Kegiatan		Target			Pagu			Perangkat Daerah Penanggung Jawab
	Semula	Menjadi	Semula	Menjadi	RKPD 2022	APBD 2022	RKPD 2022 Perubahan	RKPD 2022	APBD 2022	RKPD 2022 Perubahan	
			Pos PAUD Wijaya Kususma Ds. Pagedangan Ambal, Pos PAUD Kasih Ibu Ds. Pucangan Ambal, KB Lintang Selatan Ds. Kaibon Ambal, Pos PAUD Mekarsari Ds. Plempukan Kembaran Ambal, Pos PAUD Permata Ibu Ds. Banjarsari Ambal, Pos PAUD Tunas Mandiri Ds. Ambarwinangun Ambal, TK Kartini Ds. Blengorkulon Ambal, TK Laras Asih Ds. Ambalkliwonan Ambal, TK Srikandi Ds. Kaibon Ambal, TK Bhakti Karya Ds. Gondanglegi Ambal, PP Bhakti	Pos PAUD Wijaya Kususma Ds. Pagedangan Ambal, Pos PAUD Kasih Ibu Ds. Pucangan Ambal, KB Lintang Selatan Ds. Kaibon Ambal, Pos PAUD Mekarsari Ds. Plempukan Kembaran Ambal, Pos PAUD Permata Ibu Ds. Banjarsari Ambal, Pos PAUD Tunas Mandiri Ds. Ambarwinangun Ambal, TK Kartini Ds. Blengorkulon Ambal, TK Laras Asih Ds. Ambalkliwonan Ambal, TK Srikandi Ds. Kaibon Ambal, TK Bhakti Karya Ds. Gondanglegi Ambal, PP Bhakti	11 Paket	11 Paket	11 Paket				
			TK Lestari 2 PGRI Ds. Buluspesantren, TK Hardikasiwi Ds. Sidomoro, TK Pertiwi 14.06.07 Ds. Tambakrejo, Pos PAUD Setulus Bunda Ds. Sangubanyu, TK Pertiwi 14.06.02 Ds. Jogopaten, TK Pertiwi 14.06.16 Ds. Rantewringin, TK Pertiwi 14.06.09 Ds. Tanjungsari Buluspesantren, TK Pertiwi 14.06.05 Ds. Bocor, PAUD Bunda Kasih Ds. Blengorwetan, PAUD Kartini Ds. Surobayan, Pos PAUD Sri Lestari Ds. Sidoluhur	TK Lestari 2 PGRI Ds. Buluspesantren, TK Hardikasiwi Ds. Sidomoro, TK Pertiwi 14.06.07 Ds. Tambakrejo, Pos PAUD Setulus Bunda Ds. Sangubanyu, TK Pertiwi 14.06.02 Ds. Jogopaten, TK Pertiwi 14.06.16 Ds. Rantewringin, TK Pertiwi 14.06.09 Ds. Tanjungsari Buluspesantren, TK Pertiwi 14.06.05 Ds. Bocor, PAUD Bunda Kasih Ds. Blengorwetan, PAUD Kartini Ds. Surobayan, Pos PAUD Sri Lestari Ds. Sidoluhur	11 Paket	11 Paket	11 Paket				
	Penyelenggaraan Proses Belajar PAUD	Penyelenggaraan Proses Belajar PAUD	Jumlah lembaga PAUD negeri dan swasta yang dibina	Jumlah lembaga PAUD negeri dan swasta yang dibina	1152 Lembaga	1152 Lembaga	1152 Lembaga	280.000.000	280.000.000	280.000.000	
	Penyiapan dan Tindak Lanjut Evaluasi Satuan PAUD	Penyiapan dan Tindak Lanjut Evaluasi Satuan PAUD	Jumlah lembaga PAUD yang dimonev, evaluasi Kepala dan Pengawas TK yang dievaluasi	Jumlah lembaga PAUD yang dimonev, evaluasi Kepala dan Pengawas TK yang dievaluasi	68 Lembaga	68 Lembaga	68 Lembaga	21.700.000	21.700.000	21.700.000	
	Pengembangan Karir Pendidik dan Tenaga Kependidikan pada Satuan Pendidikan PAUD	Pengembangan Karir Pendidik dan Tenaga Kependidikan pada Satuan Pendidikan PAUD	Jumlah pendidik dan tenaga kependidikan pada satuan pendidikan PAUD	Jumlah pendidik dan tenaga kependidikan pada satuan pendidikan PAUD	2176 orang	2176 orang	2473 orang	8.300.000.000	8.300.000.000	9.933.500.000	
	Pembinaan Kelembagaan dan Manajemen PAUD	Pembinaan Kelembagaan dan Manajemen PAUD	Jumlah sekolah yang mendapatkan pembinaan kelembagaan dan manajamen	Jumlah sekolah yang mendapatkan pembinaan kelembagaan dan manajamen	27 Sekolah	27 Sekolah	27 Sekolah	305.298.000	305.298.000	305.298.000	
	Pengelolaan Dana BOP PAUD	Pengelolaan Dana BOP PAUD	Jumlah Lembaga PAUD negeri dan swasta yang dibina	Jumlah Lembaga PAUD negeri dan swasta yang dibina	1152 Lembaga	1152 Lembaga	1152 Lembaga	20.310.000.000	20.979.000.000	20.979.000.000	
	Pengelolaan Pendidikan Nonformal/Kesetaraan	**Pengelolaan Pendidikan Nonformal/Kesetaraan**	Persentase Anak Usia 7-18 Tahun yang telah tamat atau sedang belajar di Pendidikan Kesetaraan yang mendapatkan pelayanan sesuai standar (APK Kesetaraan)	Persentase Anak Usia 7-18 Tahun yang telah tamat atau sedang belajar di Pendidikan Kesetaraan yang mendapatkan pelayanan sesuai standar (APK Kesetaraan)	100 %	100 %	100 %	**3.282.037.000**	**2.654.490.000**	**2.654.490.000**	

Urusan	Program/ Kegiatan/ Sub Kegiatan		Indikator Program/ Kegiatan/ Sub Kegiatan		Target			Pagu			Perangkat Daerah Penanggung Jawab
	Semula	Menjadi	Semula	Menjadi	RKPD 2022	APBD 2022	RKPD 2022 Perubahan	RKPD 2022	APBD 2022	RKPD 2022 Perubahan	
	Pemeliharaan Rutin Gedung/Ruang Kelas/Ruang Guru Pendidikan Nonformal/Kesetaraan	Pemeliharaan Rutin Gedung/Ruang Kelas/Ruang Guru Pendidikan Nonformal/Kesetaraan	Jumlah unit pemeliharaan rutin gedung/ ruang kelas/ ruang guru Pendidikan Non Formal/ Kesetaraan (SKB)	Jumlah unit pemeliharaan rutin gedung/ ruang kelas/ ruang guru Pendidikan Non Formal/ Kesetaraan (SKB)	1 unit	1 unit	1 unit	6.000.000	6.000.000	6.000.000	
	Pengadaan Perlengkapan Pendidikan Nonformal/Kesetaraan	Pengadaan Perlengkapan Pendidikan Nonformal/Kesetaraan	Jumlah paket pengadaan perlengkapan pendidikan, bahan bacaaan dan rak taman bacaan (SKB Pejagoan, PKBM Lintang Selatan Desa Kaibon Ambal, PKBM Perkasa Desa Kutosari Kebumen, PKBM Assidiqiyah Desa Kaleng Puring, PKBM Handayani Gombong Desa Panjangsari Gombong, PKBM Al Barokah Desa	Jumlah paket pengadaan perlengkapan pendidikan, bahan bacaaan dan rak taman bacaan (SKB Pejagoan, PKBM Lintang Selatan Desa Kaibon Ambal, PKBM Perkasa Desa Kutosari Kebumen, PKBM Assidiqiyah Desa Kaleng Puring, PKBM Handayani Gombong Desa Panjangsari Gombong, PKBM Al Barokah Desa	6 paket	6 paket	6 paket	182.283.000	182.283.000	182.283.000	
	Penyediaan Biaya Personil Peserta Didik Nonformal/Kesetaraan	Penyediaan Biaya Personil Peserta Didik Nonformal/Kesetaraan	Jumlah lembaga penerima bantuan Kesetaraan Paket A, B dan C bagi PKBM yang belum mendapatkan BOP Pusat (PKBM Al Furqon Desa Kemangguan Kec. Alian, PKBM Al Barokah Desa Geblug Kec. Buayan, PKBM Tut Wuri Handayani Desa Pandansari Kec. Sruweng, PKBM Handayani Gombong Desa Panjangsari Kec. Gombong, PKBM Lentera Nusantara Desa Sarwogadung Kec.	Jumlah lembaga penerima bantuan Kesetaraan Paket A, B dan C bagi PKBM yang belum mendapatkan BOP Pusat (PKBM Al Furqon Desa Kemangguan Kec. Alian, PKBM Al Barokah Desa Geblug Kec. Buayan, PKBM Tut Wuri Handayani Desa Pandansari Kec. Sruweng, PKBM Handayani Gombong Desa Panjangsari Kec. Gombong, PKBM Lentera Nusantara Desa Sarwogadung	5 Lembaga	5 Lembaga	5 Lembaga	92.008.000	92.008.000	92.008.000	
			Jumlah lembaga penerima bantuan Kesetaraan Paket A, B dan C bagi PKBM yang belum mendapatkan BOP Pusat (PKBM Al Syarif Desa Kalipoh Kec Ayah,PKBM Handayani Sempor Desa kalibeji Kec.Sempor,PKBM Insan Cendeki Desa Bonorowo Kec.Bonorowo,PKBM Kawasan Candra Mandiri Desa Sadangkulon Kec Sadang,PKBM Perkasa Desa Kutosari Kec Kebumen)	Jumlah lembaga penerima bantuan Kesetaraan Paket A, B dan C bagi PKBM yang belum mendapatkan BOP Pusat (PKBM Al Syarif Desa Kalipoh Kec Ayah,PKBM Handayani Sempor Desa kalibeji Kec.Sempor,PKBM Insan Cendeki Desa Bonorowo Kec.Bonorowo,PKBM Kawasan Candra Mandiri Desa Sadangkulon Kec Sadang,PKBM Perkasa Desa Kutosari Kec	5 Lembaga	5 Lembaga	5 Lembaga				

Urusan	Program/ Kegiatan/ Sub Kegiatan		Indikator Program/ Kegiatan/ Sub Kegiatan		Target			Pagu			Perangkat Daerah Penanggung Jawab
	Semula	Menjadi	Semula	Menjadi	RKPD 2022	APBD 2022	RKPD 2022 Perubahan	RKPD 2022	APBD 2022	RKPD 2022 Perubahan	
			Jumlah lembaga penerima bantuan Kesetaraan Paket A, B dan C bagi PKBM yang belum mendapatkan BOP Pusat (PKBM Giyanti Desa Giyanti Kec Rowokele, PKBM AL Multazam Desa Sidomukti Kec. Ambal,PKBM Sentosa Kel. Plarangan Kec. Karanganyar,PKBM Assidiqiyah Desa Kaleng Kec.Puring,PKBM Maju Lancar Desa Pekunden Kec. Kutowinangun, PKBM Zidni Ilma Puring Desa Surorejan Kec. Puring	Jumlah lembaga penerima bantuan Kesetaraan Paket A, B dan C bagi PKBM yang belum mendapatkan BOP Pusat (PKBM Giyanti Desa Giyanti Kec Rowokele, PKBM AL Multazam Desa Sidomukti Kec. Ambal,PKBM Sentosa Kel. Plarangan Kec. Karanganyar,PKBM Assidiqiyah Desa Kaleng Kec.Puring,PKBM Maju Lancar Desa Pekunden Kec. Kutowinangun, PKBM Zidni Ilma Puring Desa Surorejan Kec. Puring	6 Lembaga	6 Lembaga	6 Lembaga				
			Jumlah lembaga penerima bantuan Kesetaraan Paket A, B dan C bagi PKBM yang belum mendapatkan BOP Pusat (PKBM Sukses mandiri Desa Sidogede Kec. Prembun,PKBM Luru Ilmu Desa Selogiri Kec. Karanggayam,PKBM Kridawiyata Desa Kuwaru Kec. Kuwarasan, PKBM Al Hikmah Desa Arjomulyo Kec Adimulyo,PKBM Al Mukhtar	Jumlah lembaga penerima bantuan Kesetaraan Paket A, B dan C bagi PKBM yang belum mendapatkan BOP Pusat (PKBM Sukses mandiri Desa Sidogede Kec. Prembun,PKBM Luru Ilmu Desa Selogiri Kec. Karanggayam,PKBM Kridawiyata Desa Kuwaru Kec. Kuwarasan, PKBM Al Hikmah Desa Arjomulyo Kec Adimulyo,PKBM Al Mukhtar	5 Lembaga	5 Lembaga	5 Lembaga				
	Pengadaan Alat Praktik dan Peraga Siswa Nonformal/Kesetaraan	Pengadaan Alat Praktik dan Peraga Siswa Nonformal/Kesetaraan	Jumlah paket pengadaan alat praktik dan peraga siswa nonformal/kesetaraan : PKBM Luru Ilmu Selogiri Karanggayam, PKBM Lintang Selatan Kaibon Ambal, PKBM Handayani Kaibeji Sempor, PKBM Kawasan Candra Mandiri Sadangkulon Sadang, PKBM Darussunnah Bumirejo Kebumen	Jumlah paket pengadaan alat praktik dan peraga siswa nonformal/kesetaraan : PKBM Luru Ilmu Selogiri Karanggayam, PKBM Lintang Selatan Kaibon Ambal, PKBM Handayani Kaibeji Sempor, PKBM Kawasan Candra Mandiri Sadangkulon Sadang, PKBM Darussunnah Bumirejo	10 paket	10 paket	10 paket	87.747.000	0	0	
	Penyelenggaraan Proses Belajar Nonformal/Kesetaraan	Penyelenggaraan Proses Belajar Nonformal/Kesetaraan	Jumlah lembaga yang mendapatkan fasilitasi penyelenggaraan proses belajar Non Formal/Kesetaraan (Paket A Paket B dan Paket C)	Jumlah lembaga yang mendapatkan fasilitasi penyelenggaraan proses belajar Non Formal/Kesetaraan (Paket A Paket B dan Paket C)	61 Lembaga	61 Lembaga	61 Lembaga	240.031.000	240.031.000	240.031.000	
	Penyiapan dan Tindak Lanjut Evaluasi Satuan Pendidikan di Pendidikan Nonformal/Kesetaraan	Penyiapan dan Tindak Lanjut Evaluasi Satuan Pendidikan di Pendidikan Nonformal/Kesetaraan	Jumlah Anak Tidak sekolah (ATS) yang difasilitasi dan evaluasi satuan pendidikan di pendidikan nonformal/kesetaraan	Jumlah Anak Tidak sekolah (ATS) yang difasilitasi dan evaluasi satuan pendidikan di pendidikan nonformal/kesetaraan	5648 Orang	5648 Orang	5648 Orang	100.202.000	100.202.000	100.202.000	
	Pengembangan Karir Pendidik dan Tenaga Kependidikan pada Satuan Pendidikan Nonformal/Kesetaraan	Pengembangan Karir Pendidik dan Tenaga Kependidikan pada Satuan Pendidikan Nonformal/Kesetaraan	Jumlah pendidik dan tenaga kependidikan pada satuan pendidikan nonformal/kesetaraan yang mengikuti pemilihan PTK berprestasi dan parade dalam rangka Hari Jadi Kebumen	Jumlah pendidik dan tenaga kependidikan pada satuan pendidikan nonformal/kesetaraan yang mengikuti pemilihan PTK berprestasi dan parade dalam rangka Hari Jadi Kebumen	172 orang	172 orang	172 orang	321.247.000	321.247.000	321.247.000	

Urusan	Program/ Kegiatan/ Sub Kegiatan		Indikator Program/ Kegiatan/ Sub Kegiatan		Target			Pagu			Perangkat Daerah Penanggung Jawab
	Semula	Menjadi	Semula	Menjadi	RKPD 2022	APBD 2022	RKPD 2022 Perubahan	RKPD 2022	APBD 2022	RKPD 2022 Perubahan	
	Pembinaan Kelembagaan dan Manajemen Sekolah Nonformal/Kesetaraan	Pembinaan Kelembagaan dan Manajemen Sekolah Nonformal/Kesetaraan	Jumlah lembaga PKBM yang difasilitasi akreditasi, Fasilitasi PNF,Peserta Bintek Pengurus Paguyuban Orang Tua dan Wali Murid (11 lembaga PKBM yang difasilitasi akreditasi SKB Kab.Kebumen, PKBM Al Mukhtar, PKBM Al barokah, PKBM Darussunnah, PKBM Al Multazam, PKBM Al Syarif, PKBM Sentosa, PKBMAssidiqiyah, PKBM Handayani Sempor, PKBM Lentera Nusantara, PKBM Maju Lancar)	Jumlah lembaga PKBM yang difasilitasi akreditasi, Fasilitasi PNF,Peserta Bintek Pengurus Paguyuban Orang Tua dan Wali Murid (11 lembaga PKBM yang difasilitasi akreditasi SKB Kab.Kebumen, PKBM Al Mukhtar, PKBM Al barokah, PKBM Darussunnah, PKBM Al Multazam, PKBM Al Syarif, PKBM Sentosa, PKBMAssidiqiyah, PKBM Handayani Sempor, PKBM Lentera Nusantara, PKBM Maju Lancar)	115 Lembaga	115 Lembaga	115 Lembaga	207.819.000	207.819.000	207.819.000	
	Pengelolaan Dana BOP Sekolah Nonformal/Kesetaraan	Pengelolaan Dana BOP Sekolah Nonformal/Kesetaraan	Jumlah lembaga penerima bantuan DAK Non Fisik kesetaraan	Jumlah lembaga penerima bantuan DAK Non Fisik	24 Lembaga	24 Lembaga	24 Lembaga	2.044.700.000	1.504.900.000	1.504.900.000	
URUSAN PEMERINTAHAN BIDANG KEPEMUDAAN DAN OLAHRAGA	**PROGRAM PENGEMBANGAN KAPASITAS DAYA SAING KEPEMUDAAN**	**PROGRAM PENGEMBANGAN KAPASITAS DAYA SAING KEPEMUDAAN**	Persentase Organisasi Pemuda yang Aktif	Persentase Organisasi Pemuda yang Aktif	3,07 %	3,07 %	3,07 %	**770.124.000**	**770.124.000**	**770.124.000**	**DINAS PENDIDIKAN, KEPEMUDAAN DAN OLAHRAGA**
	Penyadaran, Pemberdayaan, dan Pengembangan Pemuda dan Kepemudaan Terhadap Pemuda Pelopor Kabupaten/Kota, Wirausaha Muda Pemula, dan Pemuda Kader Kabupaten/Kota	**Penyadaran, Pemberdayaan, dan Pengembangan Pemuda dan Kepemudaan Terhadap Pemuda Pelopor Kabupaten/Kota, Wirausaha Muda Pemula, dan Pemuda Kader Kabupaten/Kota**	Jumlah Penyadaran, Pemberdayaan, dan Pengembangan Pemuda dan Kepemudaan Terhadap Pemuda Pelopor Kabupaten/Kota, Wirausaha Muda Pemula, dan Pemuda Kader Kabupaten/Kota	Jumlah Penyadaran, Pemberdayaan, dan Pengembangan Pemuda dan Kepemudaan Terhadap Pemuda Pelopor Kabupaten/Kota, Wirausaha Muda Pemula, dan Pemuda Kader Kabupaten/Kota	2 Kegiatan	2 Kegiatan	2 Kegiatan	**770.124.000**	**770.124.000**	**770.124.000**	
	Koordinasi, Sinkronisasi dan Penyelenggaraan Peningkatan Kapasitas Daya Saing Pemuda Kader Kabupaten/Kota	Koordinasi, Sinkronisasi dan Penyelenggaraan Peningkatan Kapasitas Daya Saing Pemuda Kader Kabupaten/Kota	jumlah peserta peningkatan kapasitas daya saing pemuda kader kabupaten/kota	jumlah peserta peningkatan kapasitas daya saing pemuda kader kabupaten/kota	725 orang	725 orang	725 orang	770.124.000	770.124.000	770.124.000	
	PROGRAM PENGEMBANGAN KAPASITAS DAYA SAING KEOLAHRAGAAN	**PROGRAM PENGEMBANGAN KAPASITAS DAYA SAING KEOLAHRAGAAN**	Persentase Prestasi Olahraga	Persentase Prestasi Olahraga	50 %	50 %	50 %	**3.313.161.000**	**2.877.567.000**	**2.877.567.000**	
	Pembinaan dan Pengembangan Olahraga Pendidikan pada Jenjang Pendidikan yang menjadi Kewenangan Daerah Kabupaten/Kota	**Pembinaan dan Pengembangan Olahraga Pendidikan pada Jenjang Pendidikan yang menjadi Kewenangan Daerah Kabupaten/Kota**	Jumlah GOR dan Stadion yang terpelihara/ di kembangkan;Jumlah kegiatan pengadaan sarpras Olahraga	Jumlah GOR dan Stadion yang terpelihara/ di kembangkan;Jumlah kegiatan pengadaan sarpras Olahraga	6 Kegiatan	6 Kegiatan	6 Kegiatan	**1.435.594.000**	**1.000.000.000**	**1.000.000.000**	
	Koordinasi, Sinkronisasi dan Pelaksanaan Penyediaan Sarana dan Prasarana Olahraga Kabupaten/Kota	Koordinasi, Sinkronisasi dan Pelaksanaan Penyediaan Sarana dan Prasarana Olahraga Kabupaten/Kota	Jumlah lokasi pemeliharaan dan penyediaan sarana prasarana	Jumlah lokasi pemeliharaan dan penyediaan sarana prasarana	50 Lokasi	50 Lokasi	50 Lokasi	1.435.594.000	1.000.000.000	1.000.000.000	
			Jumlah lokasi pemeliharaan dan penyediaan sarana prasarana olahraga (GOR Karanganyar, GOR Gombong, GOR Petanahan)	Jumlah lokasi pemeliharaan dan penyediaan sarana prasarana olahraga (GOR Karanganyar, GOR Gombong, GOR Petanahan)	3 lokasi	3 lokasi	3 lokasi				
	Penyelenggaraan Kejuaraan Olahraga Tingkat Daerah Kabupaten/Kota	**Penyelenggaraan Kejuaraan Olahraga Tingkat Daerah Kabupaten/Kota**			1 kegiatan	1 kegiatan	1 kegiatan	**400.000.000**	**400.000.000**	**400.000.000**	
			Jumlah kegiatan penyelenggaraan kejuaraan olahraga tingkat daerah kabupaten/kota	Jumlah kegiatan penyelenggaraan kejuaraan olahraga tingkat daerah kabupaten/kota	1 kegiatan	1 kegiatan	1 kegiatan				

Urusan	Program/ Kegiatan/ Sub Kegiatan		Indikator Program/ Kegiatan/ Sub Kegiatan		Target			Pagu			Perangkat Daerah Penanggung Jawab
	Semula	Menjadi	Semula	Menjadi	RKPD 2022	APBD 2022	RKPD 2022 Perubahan	RKPD 2022	APBD 2022	RKPD 2022 Perubahan	
	Partisipasi dan Keikutsertaan dalam Penyelenggaraan Kejuaraan	Partisipasi dan Keikutsertaan dalam Penyelenggaraan	Jumlah atlet yang ikut serta dalam penyelenggaraan kejuaraan	Jumlah atlet yang ikut serta dalam penyelenggaraan kejuaraan	100 orang	100 orang	100 orang	400.000.000	400.000.000	400.000.000	
	Pembinaan dan Pengembangan Olahraga Prestasi Tingkat Daerah Provinsi	**Pembinaan dan Pengembangan Olahraga Prestasi Tingkat Daerah Provinsi**			2 Kegiatan	2 Kegiatan	2 Kegiatan	**327.567.000**	**327.567.000**	**327.567.000**	
	Pemusatan Latihan Daerah, Ilmu Pengetahuan dan Teknologi Keolahragaan (Sport Science)	Pemusatan Latihan Daerah, Ilmu Pengetahuan dan Teknologi Keolahragaan (Sport Science)	Jumlah atlet pelajar yang dibina	Jumlah atlet pelajar yang dibina	15 orang	15 orang	15 orang	100.000.000	100.000.000	100.000.000	
	Pemberian Penghargaan Olahraga Kabupaten/Kota	Pemberian Penghargaan Olahraga Kabupaten/Kota	Jumlah atlet berprestasi	Jumlah atlet berprestasi	60 Orang	60 Orang	60 Orang	227.567.000	227.567.000	227.567.000	
	Pembinaan dan Pengembangan Organisasi Olahraga	**Pembinaan dan Pengembangan Organisasi Olahraga**	Jumlah kegiatan pembinaan organisasi olahraga (kegiatan)	Jumlah kegiatan pembinaan organisasi olahraga (kegiatan)	3 kegiatan	3 kegiatan	3 kegiatan	**1.150.000.000**	**1.150.000.000**	**1.150.000.000**	
	Pengembangan Organisasi Keolahragaan	Pengembangan Organisasi Keolahragaan	Jumlah unit organisasi olahraga yang dibina	Jumlah unit organisasi olahraga yang dibina	3 Unit	3 Unit	3 Unit	1.150.000.000	1.150.000.000	1.150.000.000	
	PROGRAM PENGEMBANGAN KAPASITAS KEPRAMUKAAN	**PROGRAM PENGEMBANGAN KAPASITAS KEPRAMUKAAN**	Cakupan Prestasi Kepramukaan	Cakupan Prestasi Kepramukaan	70 %	70 %	70 %	**394.428.000**	**394.428.000**	**394.428.000**	
	Pembinaan dan Pengembangan Organisasi Kepramukaan	**Pembinaan dan Pengembangan Organisasi Kepramukaan**	Jumlah Kegiatan Pembinaan dan Pengembangan Organisasi Kepramukaan (kegiatan)	Jumlah Kegiatan Pembinaan dan Pengembangan Organisasi Kepramukaan (kegiatan)	12 kegiatan	12 kegiatan	12 kegiatan	**394.428.000**	**394.428.000**	**394.428.000**	
	Partisipasi dan Keikutsertaan dalam Kegiatan Kepramukaan	Partisipasi dan Keikutsertaan dalam Kegiatan Kepramukaan	Jumlah peserta yang berpartisipasi dan ikut serta dalam kegiatan kepramukaan	Jumlah peserta yang berpartisipasi dan ikut serta dalam kegiatan kepramukaan	6491 Orang	6491 Orang	6491 Orang	394.428.000	394.428.000	394.428.000	
TOTAL								**1.130.264.811.000**	**1.083.972.704.000**	**1.052.801.381.000**	
URUSAN PEMERINTAHAN BIDANG KESEHATAN	**PROGRAM PENUNJANG URUSAN PEMERINTAHAN DAERAH KABUPATEN/KOTA**	**PROGRAM PENUNJANG URUSAN PEMERINTAHAN DAERAH KABUPATEN/KOTA**	Persentase penunjang urusan pemerintahan daerah kabupaten/kota	Persentase penunjang urusan pemerintahan daerah kabupaten/kota	100 persen	100 persen	100 persen	**367.123.495.000**	**369.445.410.000**	**459.988.299.000**	**DINAS KESEHATAN, PENGENDALIAN PENDUDUK DAN KELUARGA BERENCANA**
	Perencanaan, Penganggaran, dan Evaluasi Kinerja Perangkat Daerah	**Perencanaan, Penganggaran, dan Evaluasi Kinerja Perangkat Daerah**	Jumlah dokumen perencanaan dan evaluasi kinerja perangkat daerah yang tersusun	Jumlah dokumen perencanaan dan evaluasi kinerja perangkat daerah yang tersusun	12 dok	12 dok	12 dok	**117.049.000**	**75.000.000**	**75.000.000**	
	Penyusunan Dokumen Perencanaan Perangkat Daerah	Penyusunan Dokumen Perencanaan Perangkat Daerah	Jumlah Dokumen Perencanaan Perangkat Daerah yang Tersusun	Jumlah Dokumen Perencanaan Perangkat Daerah yang Tersusun	6 Dokumen	6 Dokumen	6 Dokumen	77.049.000	35.000.000	35.000.000	
	Evaluasi Kinerja Perangkat Daerah	Evaluasi Kinerja Perangkat Daerah	Jumlah dokumen evaliasi PD	Jumlah dokumen evaliasi PD	6 Dokumen	6 Dokumen	6 Dokumen	40.000.000	40.000.000	40.000.000	
	Administrasi Keuangan Perangkat Daerah	**Administrasi Keuangan Perangkat Daerah**	Jumlah bulan administrasi keuangan perangkat daerah	Jumlah bulan administrasi keuangan perangkat daerah	12 bulan	12 bulan	12 bulan	**120.871.713.000**	**123.680.211.000**	**134.244.830.000**	
	Penyediaan Gaji dan Tunjangan ASN	Penyediaan Gaji dan Tunjangan ASN	Jumlah ASN mendapatkan gaji dan tunjangan	Jumlah ASN mendapatkan gaji dan tunjangan	2000 Orang	2000 Orang	2000 Orang	120.181.299.000	123.181.299.000	133.820.918.000	
	Pelaksanaan Penatausahaan dan Pengujian/Verifikasi Keuangan SKPD	Pelaksanaan Penatausahaan dan Pengujian/Verifikasi Keuangan SKPD	Jumlah orang yang menerima honor administrasi keuangan (Dinkes dan RSUP)	Jumlah orang yang menerima honor administrasi keuangan (Dinkes dan RSUP)	18 Orang	18 Orang	18 Orang	690.414.000	498.912.000	423.912.000	
	Administrasi Kepegawaian Perangkat Daerah	**Administrasi Kepegawaian Perangkat Daerah**	Jumlah kegiatan adm kepegawaian PD	Jumlah kegiatan adm kepegawaian PD	1 Keg	1 Keg	1 Keg	**210.000.000**	**0**	**0**	
	Pendidikan dan Pelatihan Pegawai Berdasarkan Tugas dan Fungsi	Pendidikan dan Pelatihan Pegawai Berdasarkan Tugas dan	Jumlah SDM yg memperoleh dan pelatihan formal (Dinkes dan RSU	Jumlah SDM yg memperoleh dan pelatihan formal (Dinkes dan RSU	130 Orang	130 Orang	130 Orang	210.000.000	0	0	
	Administrasi Umum Perangkat Daerah	**Administrasi Umum Perangkat Daerah**	Jumlah bulan administrasi keuangan perangkat daerah	Jumlah bulan administrasi keuangan perangkat daerah	12 bulan	12 bulan	12 bulan	**231.750.000**	**220.750.000**	**235.750.000**	

Urusan	Program/ Kegiatan/ Sub Kegiatan		Indikator Program/ Kegiatan/ Sub Kegiatan		Target			Pagu			Perangkat Daerah Penanggung Jawab
	Semula	Menjadi	Semula	Menjadi	RKPD 2022	APBD 2022	RKPD 2022 Perubahan	RKPD 2022	APBD 2022	RKPD 2022 Perubahan	
	Penyediaan Komponen Instalasi Listrik/Penerangan Bangunan	Penyediaan Komponen Instalasi Listrik/Penerangan Bangunan	Jumlah Jenis Penyediaan Komponen Instalasi	Jumlah Jenis Penyediaan Komponen Instalasi	6 Jenis	6 Jenis	6 Jenis	20.000.000	20.000.000	20.000.000	
	Penyediaan Bahan Logistik Kantor	Penyediaan Bahan Logistik Kantor	Jumlah bulan penyediaan makan dan minum	Jumlah bulan penyediaan makan dan minum	12 bulan	12 bulan	12 bulan	32.500.000	29.500.000	44.500.000	
	Penyediaan Barang Cetakan dan Penggandaan	Penyediaan Barang Cetakan dan Penggandaan	Jumlah Bulan Penyediaan Barang Cetak dan Penggandaan	Jumlah Bulan Penyediaan Barang Cetak dan Penggandaan	12 Bulan	12 Bulan	12 Bulan	55.000.000	55.000.000	55.000.000	
	Penyediaan Bahan Bacaan dan Peraturan Perundang-undangan	Penyediaan Bahan Bacaan dan Peraturan Perundang-undangan	Jumlah Bulan Penyediaan Bahan Bacaan dan Peraturan Perundang	Jumlah Bulan Penyediaan Bahan Bacaan dan Peraturan Perundang	12 Bulan	12 Bulan	12 Bulan	2.250.000	2.250.000	2.250.000	
	Penyediaan Bahan/Material	Penyediaan Bahan/Material	Jumlah Bulan Penyediaan Alat tulis Kantor	Jumlah Bulan Penyediaan Alat tulis Kantor	12 Bulan	12 Bulan	12 Bulan	80.000.000	80.000.000	80.000.000	
	Penyelenggaraan Rapat Koordinasi dan Konsultasi SKPD	Penyelenggaraan Rapat Koordinasi dan Konsultasi SKPD	Jumlah Rapat rapat Koordinasi dan Konsultasi Ke Luar Daerah	Jumlah Rapat rapat Koordinasi dan Konsultasi Ke Luar Daerah	24 kali	24 kali	24 kali	35.000.000	30.000.000	30.000.000	
	Penatausahaan Arsip Dinamis pada SKPD	Penatausahaan Arsip Dinamis pada SKPD	Jumlah pendukung arsip	Jumlah pendukung arsip	2 Dokumen	2 Dokumen	2 Dokumen	7.000.000	4.000.000	4.000.000	
	Pengadaan Barang Milik Daerah Penunjang Urusan Pemerintah	**Pengadaan Barang Milik Daerah Penunjang Urusan**						**0**	**0**	**41.970.000**	
	Pengadaan Peralatan dan Mesin Lainnya	Pengadaan Peralatan dan Mesin Lainnya	Jumlah Unit Peralatan dan Mesin Lainnya yang Disediakan	Jumlah Unit Peralatan dan Mesin Lainnya yang Disediakan	Unit	Unit	1 Unit	0	0	21.650.000	
	Pengadaan Sarana dan Prasarana Gedung Kantor atau Bangunan Lainnya	Pengadaan Sarana dan Prasarana Gedung Kantor atau Bangunan Lainnya	Jumlah Unit Sarana dan Prasarana Gedung Kantor atau Bangunan Lainnya yang Disediakan	Jumlah Unit Sarana dan Prasarana Gedung Kantor atau Bangunan Lainnya yang Disediakan	Unit	Unit	1 Unit	0	0	20.320.000	
	Penyediaan Jasa Penunjang Urusan Pemerintahan Daerah	**Penyediaan Jasa Penunjang Urusan Pemerintahan Daerah**	Jumlah bulan Penyediaan Jasa Penunjang Urusan Pemerintahan	Jumlah bulan Penyediaan Jasa Penunjang Urusan Pemerintahan	12 bulan	12 bulan	12 bulan	**507.200.000**	**507.200.000**	**647.410.000**	
	Penyediaan Jasa Surat Menyurat	Penyediaan Jasa Surat Menyurat	Jumlah bulan belanja Surat menyurat	Jumlah bulan belanja Surat menyurat	12 Bulan	12 Bulan	12 Bulan	2.000.000	2.000.000	2.000.000	
	Penyediaan Jasa Komunikasi, Sumber Daya Air dan Listrik	Penyediaan Jasa Komunikasi, Sumber Daya Air dan Listrik	Jumlah bulan jasa Komunikasi, SDA dan listrik	Jumlah bulan jasa Komunikasi, SDA dan listrik	12 Bulan	12 Bulan	12 Bulan	386.200.000	386.200.000	521.410.000	
	Penyediaan Jasa Pelayanan Umum Kantor	Penyediaan Jasa Pelayanan Umum Kantor	Jumlah bulan penyediaan alat dan bahan kebersihan, Jumlah tenaga	Jumlah bulan penyediaan alat dan bahan kebersihan, Jumlah tenaga	12 Bulan	12 Bulan	12 Bulan	119.000.000	119.000.000	124.000.000	
	Pemeliharaan Barang Milik Daerah Penunjang Urusan Pemerintahan Daerah	**Pemeliharaan Barang Milik Daerah Penunjang Urusan Pemerintahan Daerah**	Jumlah unit Pemeliharaan Barang Milik Daerah Penunjang Urusan Pemerintahan Daerah	Jumlah unit Pemeliharaan Barang Milik Daerah Penunjang Urusan Pemerintahan Daerah	59 unit	59 unit	59 unit	**509.424.000**	**291.850.000**	**311.850.000**	
	Penyediaan Jasa Pemeliharaan, Biaya Pemeliharaan, Pajak, dan Perizinan Kendaraan Dinas Operasional atau Lapangan	Penyediaan Jasa Pemeliharaan, Biaya Pemeliharaan, Pajak, dan Perizinan Kendaraan Dinas Operasional atau Lapangan	Jumlah Unit jasa penyediaan biaya pemeliharaan dan perizinan kendaraan dinas operasional	Jumlah Unit jasa penyediaan biaya pemeliharaan dan perizinan kendaraan dinas operasional	30 unit	30 unit	30 unit	304.000.000	178.000.000	178.000.000	
	Pemeliharaan Mebel	Pemeliharaan Mebel	Jumlah unit pemeliharaan mebel	Jumlah unit pemeliharaan mebel	3 Unit	3 Unit	3 Unit	11.574.000	10.000.000	10.000.000	
	Pemeliharaan Peralatan dan Mesin Lainnya	Pemeliharaan Peralatan dan Mesin Lainnya	Jumlah Unit Pengadaan Peralatan Gedung Kantor (PC, Laptop, Printer, Scanner, Kabel), jumlah unit peralatan mesin lainnya (RS Prembun)	Jumlah Unit Pengadaan Peralatan Gedung Kantor (PC, Laptop, Printer, Scanner, Kabel), jumlah unit peralatan mesin lainnya (RS Prembun)	23 Unit	23 Unit	23 Unit	156.350.000	66.350.000	66.350.000	
	Pemeliharaan/Rehabilitasi Gedung Kantor dan Bangunan Lainnya	Pemeliharaan/Rehabilitasi Gedung Kantor dan Bangunan Lainnya	Jumlah unit Pemeliharaan/rehabilitasi gedung kantor dan bangunan lainnya	Jumlah unit Pemeliharaan/rehabilitasi gedung kantor dan bangunan lainnya	3 Unit	3 Unit	3 Unit	37.500.000	37.500.000	57.500.000	

Urusan	Program/ Kegiatan/ Sub Kegiatan		Indikator Program/ Kegiatan/ Sub Kegiatan		Target			Pagu			Perangkat Daerah Penanggung Jawab
	Semula	Menjadi	Semula	Menjadi	RKPD 2022	APBD 2022	RKPD 2022 Perubahan	RKPD 2022	APBD 2022	RKPD 2022 Perubahan	
	Peningkatan Pelayanan BLUD	**Peningkatan Pelayanan BLUD**	Jumlah Kegiatan peningkatan pelayanan BLUD	Jumlah Kegiatan peningkatan pelayanan BLUD	4 keg	4 keg	4 keg	**244.676.359.000**	**244.670.399.000**	**324.431.489.000**	
	Pelayanan dan Penunjang Pelayanan BLUD	Pelayanan dan Penunjang Pelayanan BLUD	Jumlah kegiatan pely BLUD (Dinkes,RS dan Pusk))	Jumlah kegiatan pely BLUD (Dinkes,RS dan Pusk))	3 keg	3 keg	3 keg	244.676.359.000	244.670.399.000	324.431.489.000	
	PROGRAM PEMENUHAN UPAYA KESEHATAN PERORANGAN DAN UPAYA KESEHATAN MASYARAKAT	**PROGRAM PEMENUHAN UPAYA KESEHATAN PERORANGAN DAN UPAYA KESEHATAN MASYARAKAT**	Prosentase capaian SPM Bidang Kesehatan	Prosentase capaian SPM Bidang Kesehatan	100 persen	100 persen	100 persen	**124.120.614.000**	**102.969.332.000**	**109.578.498.570**	
	Penyediaan Fasilitas Pelayanan Kesehatan untuk UKM dan UKP Kewenangan Daerah Kabupaten/Kota	**Penyediaan Fasilitas Pelayanan Kesehatan untuk UKM dan UKP Kewenangan Daerah Kabupaten/Kota**	Jumlah keg penyediaan fas pely kesh utk UKM dan UKM Kewenangan Daerah Kab/Kota	Jumlah keg penyediaan fas pely kesh utk UKM dan UKM Kewenangan Daerah Kab/Kota	8 keg	8 keg	8 keg	**50.085.996.000**	**19.419.752.000**	**25.183.247.570**	
	Pembangunan Puskesmas	Pembangunan Puskesmas	Jumlah Paket Pembangunan Pusk (Pusk Karanggayam I)	Jumlah Paket Pembangunan Pusk (Pusk Karanggayam I)	Paket	Paket	1 Paket	12.761.146.000	130.000.000	130.000.000	
			Jumlah Paket Pembangunan Pusk (Pusk Poncowarno)	Jumlah Paket Pembangunan Pusk (Pusk Poncowarno)	1 Paket	1 Paket	1 Paket				
	Pembangunan Fasilitas Kesehatan Lainnya	Pembangunan Fasilitas Kesehatan Lainnya	Jumlah paket pembangunan pustu (Pustu Kaligending)	Jumlah paket pembangunan pustu (Pustu Kaligending)	Paket	Paket	1 Paket	785.000.000	35.000.000	1.000.692.570	
			Jumlah Paket Rehab Pustu (Pustu Klenggede)	Jumlah Paket Rehab Pustu (Pustu Klenggede)	1 Paket	1 Paket	1 Paket				
	Rehabilitasi dan Pemeliharaan Rumah Sakit	Rehabilitasi dan Pemeliharaan Rumah Sakit	Jumlah paket rehab dan pemeliharaan RS Prembun	Jumlah paket rehab dan pemeliharaan RS Prembun	5 Paket	5 Paket	5 Paket	945.300.000	945.300.000	945.300.000	
	Rehabilitasi dan Pemeliharaan Puskesmas	Rehabilitasi dan Pemeliharaan Puskesmas	Jumlah Paket Pemeliharaan Puskesmas (Pusk Poncowarno)	Jumlah Paket Pemeliharaan Puskesmas (Pusk Poncowarno)	paket	paket	1 paket	0	0	155.000.000	
	Rehabilitasi dan Pemeliharaan Rumah Dinas Tenaga Kesehatan	Rehabilitasi dan Pemeliharaan Rumah Dinas Tenaga Kesehatan	Jumlah unit Rmh dinas yg direhabilitasi dan dipelihara	Jumlah unit Rmh dinas yg direhabilitasi dan dipelihara	5 Paket	5 Paket	5 Paket	20.000.000	0	0	
	Pengadaan Prasarana dan Pendukung Fasilitas Pelayanan Kesehatan	Pengadaan Prasarana dan Pendukung Fasilitas Pelayanan Kesehatan	Jumlah paket pengadaan ambulans (Pusk Kebumen II, Pusk Karanggayam II, Pusk ayah 2, Pusk buluspesantren 2, Pusk Pejagoan)	Jumlah paket pengadaan ambulans (Pusk Kebumen II, Pusk Karanggayam II, Pusk ayah 2, Pusk buluspesantren 2, Pusk Pejagoan)	Paket	Paket	1 Paket	4.653.058.000	1.644.548.000	3.161.548.000	
			Jumlah Paket Pengadaan Prasarana dan Pendukung Fasilitas Pelayanan Kesehatan (1 paket pusling roda 2 : Pusk kutowinangun), 1 paket sistem informasi telekonsultasi 13 pusk : pusk ayah 1, pusk petanahan, pusk ambal 1, pusk mirit, pusk padureso, pusk kutowinangun, pusk alian, pusk pejagoan, pusk gombong 1, pusk karanganyar, dll)1 paket alat penyimpan limbah (Dinkes, pusk ayah 1, pusk padureso, pusk kebumen 2), 1 paket air purifire (Dinkes), 1 paket prasarana rumah sakit (RSUD Prembun)	Jumlah Paket Pengadaan Prasarana dan Pendukung Fasilitas Pelayanan Kesehatan (1 paket pusling roda 2 : Pusk kutowinangun), 1 paket sistem informasi telekonsultasi 13 pusk : pusk ayah 1, pusk petanahan, pusk ambal 1, pusk mirit, pusk padureso, pusk kutowinangun, pusk alian, pusk pejagoan, pusk gombong 1, pusk karanganyar, dll)1 paket alat penyimpan limbah (Dinkes, pusk ayah 1, pusk padureso, pusk kebumen 2), 1 paket air purifire (Dinkes), 1 paket prasarana rumah sakit (RSUD Prembun)	5 Paket	5 Paket	5 Paket				
	Pengadaan Alat Kesehatan/Alat Penunjang Medik Fasilitas Pelayanan Kesehatan	Pengadaan Alat Kesehatan/Alat Penunjang Medik Fasilitas Pelayanan Kesehatan	Jumlah paket pengadaan alat kedokteran umum (35 puskesmas,	Jumlah paket pengadaan alat kedokteran umum (35 puskesmas,	Paket	Paket	1 Paket	22.147.303.000	8.877.425.000	10.731.378.000	

Urusan	Program/ Kegiatan/ Sub Kegiatan		Indikator Program/ Kegiatan/ Sub Kegiatan		Target			Pagu			Perangkat Daerah Penanggung Jawab
	Semula	Menjadi	Semula	Menjadi	RKPD 2022	APBD 2022	RKPD 2022 Perubahan	RKPD 2022	APBD 2022	RKPD 2022 Perubahan	
	Pelayanan Kesehatan	Pelayanan Kesehatan	Jumlah paket pengadaan alat laboratorium (Labkesda, Pusk Klirong II, Pusk Karanggayam I, Pusk Sempor II)	Jumlah paket pengadaan alat laboratorium (Labkesda, Pusk Klirong II, Pusk Karanggayam I, Pusk Sempor II)	Paket	Paket	1 Paket				
			Jumlah paket pengadaan alkes (1 paket RSUD Prembun, 1 paket set gawat darurat : pusk kutowinangun, 1 paket alkes telemedicine : pusk ayah 1, pusk petanahan, pusk ambal 1, pusk mirit, pusk padureso, pusk kutowinangun, pusk alian, pusk pejagoan, pusk gombong 1, pusk karanganyar, pusk karangsambung, pusk rowokele, pusk puring, 1 paket dental ekstra oral, 1 paket set laboratorium : pusk kebumen 3)	Jumlah paket pengadaan alkes (1 paket RSUD Prembun, 1 paket set gawat darurat : pusk kutowinangun, 1 paket alkes telemedicine : pusk ayah 1, pusk petanahan, pusk ambal 1, pusk mirit, pusk padureso, pusk kutowinangun, pusk alian, pusk pejagoan, pusk gombong 1, pusk karanganyar, pusk karangsambung, pusk rowokele, pusk puring, 1 paket dental ekstra oral, 1 paket set laboratorium : pusk kebumen 3)	5 Paket	5 Paket	5 Paket				
	Pengadaan Obat, Vaksin	Pengadaan Obat, Vaksin	Jumlah pengadaaan obat dan vaksin (Sumber dananya dari BBHCHT, Dak Fisik Reguler Kefarmasian, DAK Non Fisik, dan	Jumlah pengadaaan obat dan vaksin (Sumber dananya dari BBHCHT, Dak Fisik Reguler Kefarmasian, DAK Non Fisik, dan	2 paket	2 paket	2 paket	6.059.045.000	5.741.656.000	6.152.156.000	
	Pengadaan Bahan Habis Pakai	Pengadaan Bahan Habis Pakai	Jumlah paket pengadaaan bahan habis pakai	Jumlah paket pengadaaan bahan habis pakai	3 paket	3 paket	3 paket	2.715.144.000	2.045.823.000	2.907.173.000	
	Penyediaan Layanan Kesehatan untuk UKM dan UKP Rujukan Tingkat Daerah Kabupaten/Kota	**Penyediaan Layanan Kesehatan untuk UKM dan UKP Rujukan Tingkat Daerah**	Jumlah keg layanan kesh utk UKM dan UKP Rujukan tgk Daerah Kab/Kota	Jumlah keg layanan kesh utk UKM dan UKP Rujukan tgk Daerah Kab/Kota	26 keg	26 keg	26 keg	**74.009.618.000**	**83.424.580.000**	**84.270.251.000**	
	Pengelolaan Pelayanan Kesehatan Ibu Hamil	Pengelolaan Pelayanan Kesehatan Ibu Hamil	Angka Kematian Ibu (AKI)	Angka Kematian Ibu (AKI)	138.12 per 100 rb	138.12 per 100 rb	138.12 per 100 rb	1.697.737.000	2.079.197.000	2.026.229.000	
			Prosentase cakupan pelayanan IH dilayanai sesuai standart	Prosentase cakupan pelayanan IH dilayanai sesuai standart	100 %	100 %	100 %				
	Pengelolaan Pelayanan Kesehatan Ibu Bersalin	Pengelolaan Pelayanan Kesehatan Ibu Bersalin	prosentase pelayanan ibu bersalin dilayani sesuai standart	prosentase pelayanan ibu bersalin dilayani sesuai standart	100 %	100 %	100 %	3.661.272.000	1.050.601.000	1.037.851.000	
	Pengelolaan Pelayanan Kesehatan Bayi Baru Lahir	Pengelolaan Pelayanan Kesehatan Bayi Baru Lahir	ANGKA KEMATIAN BAYI (AKB)	ANGKA KEMATIAN BAYI (AKB)	7.57 Per 1000	7.57 Per 1000	7.57 Per 1000	789.304.000	484.104.000	484.560.000	
			prosentase cakupan pely pada BBL dilayani sesuai standart	prosentase cakupan pely pada BBL dilayani sesuai standart	100 %	100 %	100 %				
	Pengelolaan Pelayanan Kesehatan Balita	Pengelolaan Pelayanan Kesehatan Balita	prosentase pelayanan pada Balita sesuai standart	prosentase pelayanan pada Balita sesuai standart	100 %	100 %	100 %	4.785.688.000	5.236.231.000	5.243.402.000	
	Pengelolaan Pelayanan Kesehatan pada Usia Pendidikan Dasar	Pengelolaan Pelayanan Kesehatan pada Usia Pendidikan	prosentase pelayanan usia dasar sesuai standart	prosentase pelayanan usia dasar sesuai standart	100 %	100 %	100 %	1.032.215.000	1.022.512.000	1.048.641.000	
	Pengelolaan Pelayanan Kesehatan pada Usia Produktif	Pengelolaan Pelayanan Kesehatan pada Usia Produktif	prosentase pelayanan usia produktif dilayanai sesuai standart	prosentase pelayanan usia produktif dilayanai sesuai standart	100 %	100 %	100 %	4.177.894.000	6.720.733.000	6.695.196.000	
	Pengelolaan Pelayanan Kesehatan pada Usia Lanjut	Pengelolaan Pelayanan Kesehatan pada Usia Lanjut	prosentase pelayanan usia lanjut dilayani sesaui standart	prosentase pelayanan usia lanjut dilayani sesaui standart	100 %	100 %	100 %	1.618.705.000	1.712.560.000	1.628.391.000	
	Pengelolaan Pelayanan Kesehatan Penderita Hipertensi	Pengelolaan Pelayanan Kesehatan Penderita Hipertensi	prosentase pelayanan pada penderita hipertensi dilayani	prosentase pelayanan pada penderita hipertensi dilayani	100 %	100 %	100 %	304.089.000	716.798.000	700.690.000	

Urusan	Program/ Kegiatan/ Sub Kegiatan		Indikator Program/ Kegiatan/ Sub Kegiatan		Target			Pagu			Perangkat Daerah Penanggung Jawab
	Semula	Menjadi	Semula	Menjadi	RKPD 2022	APBD 2022	RKPD 2022 Perubahan	RKPD 2022	APBD 2022	RKPD 2022 Perubahan	
	Pengelolaan Pelayanan Kesehatan Penderita Diabetes Melitus	Pengelolaan Pelayanan Kesehatan Penderita Diabetes	Prosentase penderita DM dilayani sesuai standart	Prosentase penderita DM dilayani sesuai standart	100 %	100 %	100 %	336.019.000	600.821.000	563.988.000	
	Pengelolaan Pelayanan Kesehatan Orang dengan Gangguan Jiwa Berat	Pengelolaan Pelayanan Kesehatan Orang dengan	Prosentase pelayanan ODGJ dilayani sesuai standart	Prosentase pelayanan ODGJ dilayani sesuai standart	100 %	100 %	100 %	1.232.752.000	896.565.000	892.442.000	
	Pengelolaan Pelayanan Kesehatan Orang Terduga Tuberkulosis	Pengelolaan Pelayanan Kesehatan Orang Terduga	Prosentase pelayanan orang terduga TBC dilayani sesuai	Prosentase pelayanan orang terduga TBC dilayani sesuai	100 %	100 %	100 %	2.833.028.000	2.557.215.000	2.569.324.000	
	Pengelolaan Pelayanan Kesehatan Orang dengan Risiko Terinfeksi HIV	Pengelolaan Pelayanan Kesehatan Orang dengan Risiko Terinfeksi HIV	prosentase pelayanan orang beresiko terinfeksi HIV dilayani sesuai standart, Dinkes (556.556.000), Puskesmas	prosentase pelayanan orang beresiko terinfeksi HIV dilayani sesuai standart, Dinkes (556.556.000), Puskesmas	100 %	100 %	100 %	829.771.000	960.712.000	965.353.000	
	Pengelolaan Pelayanan Kesehatan bagi Penduduk pada Kondisi Kejadian Luar Biasa (KLB)	Pengelolaan Pelayanan Kesehatan bagi Penduduk pada Kondisi Kejadian Luar Biasa (KLB)	Jumlah keg pengelolaan KLB	Jumlah keg pengelolaan KLB	1 kegiatan	1 kegiatan	1 kegiatan	17.419.000	4.151.040.000	4.665.021.000	
	Pengelolaan Pelayanan Kesehatan bagi Penduduk Terdampak Krisis Kesehatan Akibat Bencana dan/atau Berpotensi Bencana	Pengelolaan Pelayanan Kesehatan bagi Penduduk Terdampak Krisis Kesehatan Akibat Bencana dan/atau	Jumlah kegiatan pelayanan kesehatan bagi penduduk	Jumlah kegiatan pelayanan kesehatan bagi penduduk	5 kegiatan	5 kegiatan	5 kegiatan	590.000.000	60.000.000	60.000.000	
			Jumlah pengadaan mobil KLB	Jumlah pengadaan mobil KLB	1 unit	1 unit	1 unit				
	Pengelolaan Pelayanan Kesehatan Gizi Masyarakat	Pengelolaan Pelayanan Kesehatan Gizi Masyarakat	Jumlah Kegiatan pelayanan kesehatan Gizi pada masyarakat (Dinkes dan Puskesmas)	Jumlah Kegiatan pelayanan kesehatan Gizi pada masyarakat (Dinkes dan Puskesmas)	2 keg	2 keg	2 keg	3.984.172.000	5.096.674.000	5.061.828.000	
	Pengelolaan Pelayanan Kesehatan Kerja dan Olahraga	Pengelolaan Pelayanan Kesehatan Kerja dan Olahraga	Jumlah kegiatan pelayanan kesorga	Jumlah kegiatan pelayanan kesorga	100 %	100 %	100 %	368.655.000	110.000.000	110.000.000	
	Pengelolaan Pelayanan Kesehatan Lingkungan	Pengelolaan Pelayanan Kesehatan Lingkungan	Pembangunan jamban keluarga bagi masyarakat miskin Desa Adiluhur, Kecamatan Adimulyo (Ahmad Mahfud, dkk)	Pembangunan jamban keluarga bagi masyarakat miskin Desa Adiluhur, Kecamatan Adimulyo (Ahmad Mahfud, dkk)	unit	unit	26 unit	5.235.659.000	5.308.503.000	5.291.594.000	
			Pembangunan jamban keluarga bagi masyarakat miskin Desa Ampih, Kecamatan Buluspesantren (Parsono, dkk)	Pembangunan jamban keluarga bagi masyarakat miskin Desa Ampih, Kecamatan Buluspesantren (Parsono, dkk)	unit	unit	14 unit				
			Pembangunan jamban keluarga bagi masyarakat miskin Desa Banjareja, Kecamatan Puring (Saidah Winarto, dkk)	Pembangunan jamban keluarga bagi masyarakat miskin Desa Banjareja, Kecamatan Puring (Saidah Winarto, dkk)	unit	unit	14 unit				
			Pembangunan jamban keluarga bagi masyarakat miskin Desa Banjarwinangun, Kecamatan Petanahan (Musirah, dkk)	Pembangunan jamban keluarga bagi masyarakat miskin Desa Banjarwinangun, Kecamatan Petanahan (Musirah, dkk)	unit	unit	14 unit				
			Pembangunan jamban keluarga bagi masyarakat miskin Desa Bendungan, Kecamatan Kuwarasan (Hadi Prayitno, dkk)	Pembangunan jamban keluarga bagi masyarakat miskin Desa Bendungan, Kecamatan Kuwarasan (Hadi Prayitno, dkk)	unit	unit	16 unit				
			Pembangunan jamban keluarga bagi masyarakat miskin Desa Donosari, Sruweng (Rasito, dkk)	Pembangunan jamban keluarga bagi masyarakat miskin Desa Donosari, Sruweng (Rasito, dkk)	unit	unit	14 unit				

Urusan	Program/ Kegiatan/ Sub Kegiatan		Indikator Program/ Kegiatan/ Sub Kegiatan		Target			Pagu			Perangkat Daerah Penanggung Jawab
	Semula	Menjadi	Semula	Menjadi	RKPD 2022	APBD 2022	RKPD 2022 Perubahan	RKPD 2022	APBD 2022	RKPD 2022 Perubahan	
			Pembangunan jamban keluarga bagi masyarakat miskin Desa Entak, Kecamatan Ambal (Siti Badriyah, dkk)	Pembangunan jamban keluarga bagi masyarakat miskin Desa Entak, Kecamatan Ambal (Siti Badriyah, dkk)	unit	unit	20 unit				
			Pembangunan jamban keluarga bagi masyarakat miskin Desa Gandusari, Kecamatan Kuwarasan (Mokh. Solekhan, dkk)	Pembangunan jamban keluarga bagi masyarakat miskin Desa Gandusari, Kecamatan Kuwarasan (Mokh. Solekhan, dkk)	unit	unit	14 unit				
			Pembangunan jamban keluarga bagi masyarakat miskin Desa Giyanti, Kecamatan Rowokele (Yatimin, dkk)	Pembangunan jamban keluarga bagi masyarakat miskin Desa Giyanti, Kecamatan Rowokele (Yatimin, dkk)	unit	unit	14 unit				
			Pembangunan jamban keluarga bagi masyarakat miskin Desa Gondanglegi, Kecamatan Ambal (Jemadi, dkk)	Pembangunan jamban keluarga bagi masyarakat miskin Desa Gondanglegi, Kecamatan Ambal (Jemadi, dkk)	unit	unit	14 unit				
			Pembangunan jamban keluarga bagi masyarakat miskin Desa Harjodowo, Kecamatan Kuwarasan (M. Samijan, dkk)	Pembangunan jamban keluarga bagi masyarakat miskin Desa Harjodowo, Kecamatan Kuwarasan (M. Samijan, dkk)	unit	unit	14 unit				
			Pembangunan jamban keluarga bagi masyarakat miskin Desa Jatisari, Kecamatan Kebumen (Bai, dkk)	Pembangunan jamban keluarga bagi masyarakat miskin Desa Jatisari, Kecamatan Kebumen (Bai, dkk)	unit	unit	14 unit				
			Pembangunan jamban keluarga bagi masyarakat miskin Desa Jemur, Kecamatan Kebumen (Supiyatun, dkk)	Pembangunan jamban keluarga bagi masyarakat miskin Desa Jemur, Kecamatan Kebumen (Supiyatun, dkk)	unit	unit	14 unit				
			Pembangunan jamban keluarga bagi masyarakat miskin Desa Jogomertan, Kecamatan Petanahan (Rosidah, dkk)	Pembangunan jamban keluarga bagi masyarakat miskin Desa Jogomertan, Kecamatan Petanahan (Rosidah, dkk)	unit	unit	44 unit				
			Pembangunan jamban keluarga bagi masyarakat miskin Desa Jogomulyo, Kecamatan Buayan (Umroh Maikel Tuslim, dkk)	Pembangunan jamban keluarga bagi masyarakat miskin Desa Jogomulyo, Kecamatan Buayan (Umroh Maikel Tuslim, dkk)	unit	unit	14 unit				
			Pembangunan jamban keluarga bagi masyarakat miskin Desa Jogosimo, Kecamatan Klirong (Munkharif, dkk)	Pembangunan jamban keluarga bagi masyarakat miskin Desa Jogosimo, Kecamatan Klirong (Munkharif, dkk)	unit	unit	14 unit				
			Pembangunan jamban keluarga bagi masyarakat miskin Desa Kaibon Petangkuran, Kecamatan Ambal (Parmin, dkk)	Pembangunan jamban keluarga bagi masyarakat miskin Desa Kaibon Petangkuran, Kecamatan Ambal (Parmin, dkk)	unit	unit	14 unit				
			Pembangunan jamban keluarga bagi masyarakat miskin Desa Kalibagor, Kecamatan Kebumen (Sudiyono, dkk)	Pembangunan jamban keluarga bagi masyarakat miskin Desa Kalibagor, Kecamatan Kebumen (Sudiyono, dkk)	unit	unit	14 unit				

Urusan	Program/ Kegiatan/ Sub Kegiatan		Indikator Program/ Kegiatan/ Sub Kegiatan		Target			Pagu			Perangkat Daerah Penanggung Jawab
	Semula	Menjadi	Semula	Menjadi	RKPD 2022	APBD 2022	RKPD 2022 Perubahan	RKPD 2022	APBD 2022	RKPD 2022 Perubahan	
			Pembangunan jamban keluarga bagi masyarakat miskin Desa Kalibeji, Kecamatan Sempor (Sakirman, dkk)	Pembangunan jamban keluarga bagi masyarakat miskin Desa Kalibeji, Kecamatan Sempor (Sakirman, dkk)	unit	unit	14 unit				
			Pembangunan jamban keluarga bagi masyarakat miskin Desa Kalirejo, Kecamatan Kebumen (Deres Dermawan, dkk)	Pembangunan jamban keluarga bagi masyarakat miskin Desa Kalirejo, Kecamatan Kebumen (Deres Dermawan, dkk)	unit	unit	19 unit				
			Pembangunan jamban keluarga bagi masyarakat miskin Desa Karangrejo, Kecamatan Karanggayam (Kaminem, dkk)	Pembangunan jamban keluarga bagi masyarakat miskin Desa Karangrejo, Kecamatan Karanggayam (Kaminem, dkk)	unit	unit	14 unit				
			Pembangunan jamban keluarga bagi masyarakat miskin Desa Karangrejo, Kecamatan Petanahan (Parluji, dkk)	Pembangunan jamban keluarga bagi masyarakat miskin Desa Karangrejo, Kecamatan Petanahan (Parluji, dkk)	unit	unit	14 unit				
			Pembangunan jamban keluarga bagi masyarakat miskin Desa Karangsambung, Kecamatan Karangsambung (Tuadi, dkk)	Pembangunan jamban keluarga bagi masyarakat miskin Desa Karangsambung, Kecamatan Karangsambung (Tuadi, dkk)	unit	unit	14 unit				
			Pembangunan jamban keluarga bagi masyarakat miskin Desa Karangsari, Kecamatan Kebumen (Dasuki, dkk)	Pembangunan jamban keluarga bagi masyarakat miskin Desa Karangsari, Kecamatan Kebumen (Dasuki, dkk)	unit	unit	14 unit				
			Pembangunan jamban keluarga bagi masyarakat miskin Desa Kebadongan, Kecamatan Klirong (Imam Muhaimin, dkk)	Pembangunan jamban keluarga bagi masyarakat miskin Desa Kebadongan, Kecamatan Klirong (Imam Muhaimin, dkk)	unit	unit	14 unit				
			Pembangunan jamban keluarga bagi masyarakat miskin Desa Kedungjati, Kecamatan Sempor (Siti Nur Khotimah, dkk)	Pembangunan jamban keluarga bagi masyarakat miskin Desa Kedungjati, Kecamatan Sempor (Siti Nur Khotimah, dkk)	unit	unit	14 unit				
			Pembangunan jamban keluarga bagi masyarakat miskin Desa Kejawang, Kecamatan Sruweng (Aminto, dkk)	Pembangunan jamban keluarga bagi masyarakat miskin Desa Kejawang, Kecamatan Sruweng (Aminto, dkk)	unit	unit	14 unit				
			Pembangunan jamban keluarga bagi masyarakat miskin Desa Kemangguan, Kecamatan Alian (Kharisun, dkk)	Pembangunan jamban keluarga bagi masyarakat miskin Desa Kemangguan, Kecamatan Alian (Kharisun, dkk)	unit	unit	14 unit				
			Pembangunan jamban keluarga bagi masyarakat miskin Desa Kenteng, Kecamatan Sempor (Hariyanto, dkk)	Pembangunan jamban keluarga bagi masyarakat miskin Desa Kenteng, Kecamatan Sempor (Hariyanto, dkk)	unit	unit	14 unit				
			Pembangunan jamban keluarga bagi masyarakat miskin Desa Klirong, Kecamatan Klirong (Sukono, dkk)	Pembangunan jamban keluarga bagi masyarakat miskin Desa Klirong, Kecamatan Klirong (Sukono, dkk)	unit	unit	8 unit				

Urusan	Program/ Kegiatan/ Sub Kegiatan		Indikator Program/ Kegiatan/ Sub Kegiatan		Target			Pagu			Perangkat Daerah Penanggung Jawab
	Semula	Menjadi	Semula	Menjadi	RKPD 2022	APBD 2022	RKPD 2022 Perubahan	RKPD 2022	APBD 2022	RKPD 2022 Perubahan	
			Pembangunan jamban keluarga bagi masyarakat miskin Desa Krakal, Kecamatan Alian (Muslih, dkk)	Pembangunan jamban keluarga bagi masyarakat miskin Desa Krakal, Kecamatan Alian (Muslih, dkk)	unit	unit	14 unit				
			Pembangunan jamban keluarga bagi masyarakat miskin Desa Krandegan, Kecamatan Puring (Komarudin, dkk)	Pembangunan jamban keluarga bagi masyarakat miskin Desa Krandegan, Kecamatan Puring (Komarudin, dkk)	unit	unit	14 unit				
			Pembangunan jamban keluarga bagi masyarakat miskin Desa Kritig, Kecamatan Petanahan (Aris Widiyanto, dkk)	Pembangunan jamban keluarga bagi masyarakat miskin Desa Kritig, Kecamatan Petanahan (Aris Widiyanto, dkk)	unit	unit	14 unit				
			Pembangunan jamban keluarga bagi masyarakat miskin Desa Lembupuwo, Kecamatan Mirit (Margono, dkk)	Pembangunan jamban keluarga bagi masyarakat miskin Desa Lembupuwo, Kecamatan Mirit (Margono, dkk)	unit	unit	14 unit				
			Pembangunan jamban keluarga bagi masyarakat miskin Desa Mengkowo, Kecamatan Kebumen (Agus Subroto, dkk)	Pembangunan jamban keluarga bagi masyarakat miskin Desa Mengkowo, Kecamatan Kebumen (Agus Subroto, dkk)	unit	unit	21 unit				
			Pembangunan jamban keluarga bagi masyarakat miskin Desa Munggu, Kecamatan Petanahan (Slamet, dkk)	Pembangunan jamban keluarga bagi masyarakat miskin Desa Munggu, Kecamatan Petanahan (Slamet, dkk)	unit	unit	12 unit				
			Pembangunan jamban keluarga bagi masyarakat miskin Desa Nogoraji, Kecamatan Buayan (Suroso, dkk)	Pembangunan jamban keluarga bagi masyarakat miskin Desa Nogoraji, Kecamatan Buayan (Suroso, dkk)	unit	unit	14 unit				
			Pembangunan jamban keluarga bagi masyarakat miskin Desa Padureso, Kecamatan Padureso (Budi Daya, dkk)	Pembangunan jamban keluarga bagi masyarakat miskin Desa Padureso, Kecamatan Padureso (Budi Daya, dkk)	unit	unit	16 unit				
			Pembangunan jamban keluarga bagi masyarakat miskin Desa Pagedangan, Kecamatan Ambal (Satiman, dkk)	Pembangunan jamban keluarga bagi masyarakat miskin Desa Pagedangan, Kecamatan Ambal (Satiman, dkk)	unit	unit	14 unit				
			Pembangunan jamban keluarga bagi masyarakat miskin Desa Pandansari, Kecamatan Sruweng (Sarijan, dkk)	Pembangunan jamban keluarga bagi masyarakat miskin Desa Pandansari, Kecamatan Sruweng (Sarijan, dkk)	unit	unit	14 unit				
			Pembangunan jamban keluarga bagi masyarakat miskin Desa Patukgawemulyo, Kecamatan Mirit (Am Japar, dkk)	Pembangunan jamban keluarga bagi masyarakat miskin Desa Patukgawemulyo, Kecamatan Mirit (Am Japar, dkk)	unit	unit	14 unit				
			Pembangunan jamban keluarga bagi masyarakat miskin Desa Pekuwon, Kecamatan Adimulyo (Sujadi, dkk)	Pembangunan jamban keluarga bagi masyarakat miskin Desa Pekuwon, Kecamatan Adimulyo (Sujadi, dkk)	unit	unit	2 unit				

Urusan	Program/ Kegiatan/ Sub Kegiatan		Indikator Program/ Kegiatan/ Sub Kegiatan		Target			Pagu			Perangkat Daerah Penanggung Jawab
	Semula	Menjadi	Semula	Menjadi	RKPD 2022	APBD 2022	RKPD 2022 Perubahan	RKPD 2022	APBD 2022	RKPD 2022 Perubahan	
			Pembangunan jamban keluarga bagi masyarakat miskin Desa Prigi, Kecamatan Pejagoan (Slamet S, dkk)	Pembangunan jamban keluarga bagi masyarakat miskin Desa Prigi, Kecamatan Pejagoan (Slamet S, dkk)	unit	unit	14 unit				
			Pembangunan jamban keluarga bagi masyarakat miskin Desa Pucangan, Kecamatan Sadang (Afid Hojali, dkk)	Pembangunan jamban keluarga bagi masyarakat miskin Desa Pucangan, Kecamatan Sadang (Afid Hojali, dkk)	unit	unit	23 unit				
			Pembangunan jamban keluarga bagi masyarakat miskin Desa Ranterejo, Kecamatan Klirong (Kuswadi, dkk)	Pembangunan jamban keluarga bagi masyarakat miskin Desa Ranterejo, Kecamatan Klirong (Kuswadi, dkk)	unit	unit	14 unit				
			Pembangunan jamban keluarga bagi masyarakat miskin Desa Rantewringin, Kecamatan Buluspesantren (Slamet Raharjo,	Pembangunan jamban keluarga bagi masyarakat miskin Desa Rantewringin, Kecamatan Buluspesantren (Slamet Raharjo,	unit	unit	14 unit				
			Pembangunan jamban keluarga bagi masyarakat miskin Desa Sadangwetan, Kecamatan Sadang (Sumaryo, dkk)	Pembangunan jamban keluarga bagi masyarakat miskin Desa Sadangwetan, Kecamatan Sadang (Sumaryo, dkk)	unit	unit	24 unit				
			Pembangunan jamban keluarga bagi masyarakat miskin Desa Sampang, Kecamatan Sempor (Sutrisno, dkk)	Pembangunan jamban keluarga bagi masyarakat miskin Desa Sampang, Kecamatan Sempor (Sutrisno, dkk)	unit	unit	14 unit				
			Pembangunan jamban keluarga bagi masyarakat miskin Desa Seboro, Kecamatan Sadang (Sumaryoto, dkk)	Pembangunan jamban keluarga bagi masyarakat miskin Desa Seboro, Kecamatan Sadang (Sumaryoto, dkk)	unit	unit	14 unit				
			Pembangunan jamban keluarga bagi masyarakat miskin Desa Seliling, Kecamatan Alian (Ahmad Mutakim, dkk)	Pembangunan jamban keluarga bagi masyarakat miskin Desa Seliling, Kecamatan Alian (Ahmad Mutakim, dkk)	unit	unit	14 unit				
			Pembangunan jamban keluarga bagi masyarakat miskin Desa Seling, Kecamatan Karangsambung (Parijo, dkk)	Pembangunan jamban keluarga bagi masyarakat miskin Desa Seling, Kecamatan Karangsambung (Parijo, dkk)	unit	unit	14 unit				
			Pembangunan jamban keluarga bagi masyarakat miskin Desa Sempor, Kecamatan Sempor (Hadi Suwito Slamet, dkk)	Pembangunan jamban keluarga bagi masyarakat miskin Desa Sempor, Kecamatan Sempor (Hadi Suwito Slamet, dkk)	unit	unit	14 unit				
			Pembangunan jamban keluarga bagi masyarakat miskin Desa Sitiadi, Kecamatan Puring (Waginem, dkk)	Pembangunan jamban keluarga bagi masyarakat miskin Desa Sitiadi, Kecamatan Puring (Waginem, dkk)	unit	unit	9 unit				
			Pembangunan jamban keluarga bagi masyarakat miskin Desa Soka, Kecamatan Poncowarno (Yanto, dkk)	Pembangunan jamban keluarga bagi masyarakat miskin Desa Soka, Kecamatan Poncowarno (Yanto, dkk)	unit	unit	14 unit				

Urusan	Program/ Kegiatan/ Sub Kegiatan		Indikator Program/ Kegiatan/ Sub Kegiatan		Target			Pagu			Perangkat Daerah Penanggung Jawab
	Semula	Menjadi	Semula	Menjadi	RKPD 2022	APBD 2022	RKPD 2022 Perubahan	RKPD 2022	APBD 2022	RKPD 2022 Perubahan	
			Pembangunan jamban keluarga bagi masyarakat miskin Desa Srati, Kecamatan Ayah (Sarijan, dkk)	Pembangunan jamban keluarga bagi masyarakat miskin Desa Srati, Kecamatan Ayah (Sarijan, dkk)	unit	unit	7 unit				
			Pembangunan jamban keluarga bagi masyarakat miskin Desa Sugihwaras, Kecamatan Adimulyo (Maryono, dkk)	Pembangunan jamban keluarga bagi masyarakat miskin Desa Sugihwaras, Kecamatan Adimulyo (Maryono, dkk)	unit	unit	7 unit				
			Pembangunan jamban keluarga bagi masyarakat miskin Desa Surorejan, Kecamatan Puring (Riswanto, dkk)	Pembangunan jamban keluarga bagi masyarakat miskin Desa Surorejan, Kecamatan Puring (Riswanto, dkk)	unit	unit	12 unit				
			Pembangunan jamban keluarga bagi masyarakat miskin Desa Tambakrejo, Kecamatan Buluspesantren (Mukhamad	Pembangunan jamban keluarga bagi masyarakat miskin Desa Tambakrejo, Kecamatan Buluspesantren (Mukhamad	unit	unit	14 unit				
			Pembangunan jamban keluarga bagi masyarakat miskin Desa Tanahsari, Kecamatan Kebumen (Sudarman, dkk)	Pembangunan jamban keluarga bagi masyarakat miskin Desa Tanahsari, Kecamatan Kebumen (Sudarman, dkk)	unit	unit	14 unit				
			Pembangunan jamban keluarga bagi masyarakat miskin Desa Tanggulangin, Kecamatan Klirong (Darto, dkk)	Pembangunan jamban keluarga bagi masyarakat miskin Desa Tanggulangin, Kecamatan Klirong (Darto, dkk)	unit	unit	14 unit				
			Pembangunan jamban keluarga bagi masyarakat miskin Desa Tanjungsari, Kecamatan Petanahan (Kharisudin, dkk)	Pembangunan jamban keluarga bagi masyarakat miskin Desa Tanjungsari, Kecamatan Petanahan (Kharisudin, dkk)	unit	unit	14 unit				
			Pembangunan jamban keluarga bagi masyarakat miskin Desa Tanuharjo, Kecamatan Alian (Agung Edy Septiyana, dkk)	Pembangunan jamban keluarga bagi masyarakat miskin Desa Tanuharjo, Kecamatan Alian (Agung Edy Septiyana, dkk)	unit	unit	14 unit				
			Pembangunan jamban keluarga bagi masyarakat miskin Desa Tegalrejo, Kecamatan Poncowarno (Ahmad Muhasim, dkk)	Pembangunan jamban keluarga bagi masyarakat miskin Desa Tegalrejo, Kecamatan Poncowarno (Ahmad Muhasim,	unit	unit	14 unit				
			Pembangunan jamban keluarga bagi masyarakat miskin Desa Tepakyang, Kecamatan Adimulyo (Akhmad Muis Saefulloh, dkk)	Pembangunan jamban keluarga bagi masyarakat miskin Desa Tepakyang, Kecamatan Adimulyo (Akhmad Muis Saefulloh, dkk)	unit	unit	6 unit				
			Pembangunan jamban keluarga bagi masyarakat miskin Desa Tirtomoyo, Kecamatan Poncowarno (Imam Muslih, dkk)	Pembangunan jamban keluarga bagi masyarakat miskin Desa Tirtomoyo, Kecamatan Poncowarno (Imam Muslih, dkk)	unit	unit	14 unit				
			Pembangunan jamban keluarga bagi masyarakat miskin Desa Waluyorejo, Kecamatan Puring (Muhamad Sarimun, dkk)	Pembangunan jamban keluarga bagi masyarakat miskin Desa Waluyorejo, Kecamatan Puring (Muhamad Sarimun, dkk)	unit	unit	14 unit				

Urusan	Program/ Kegiatan/ Sub Kegiatan		Indikator Program/ Kegiatan/ Sub Kegiatan		Target			Pagu			Perangkat Daerah Penanggung Jawab
	Semula	Menjadi	Semula	Menjadi	RKPD 2022	APBD 2022	RKPD 2022 Perubahan	RKPD 2022	APBD 2022	RKPD 2022 Perubahan	
			Pembangunan jamban keluarga bagi masyarakat miskin Desa Watukelir, Kecamatan Ayah (Nur Rohman, dkk)	Pembangunan jamban keluarga bagi masyarakat miskin Desa Watukelir, Kecamatan Ayah (Nur Rohman, dkk)	unit	unit	14 unit				
			Pembangunan jamban keluarga bagi masyarakat miskin Desa Wonorejo, Kecamatan Karanganyar (Rasono, dkk)	Pembangunan jamban keluarga bagi masyarakat miskin Desa Wonorejo, Kecamatan Karanganyar (Rasono, dkk)	unit	unit	15 unit				
			Pembangunan jamban keluarga bagi masyarakat miskin Desa Wonosari, Kecamatan Kebumen (Subekhi Priyanto, dkk)	Pembangunan jamban keluarga bagi masyarakat miskin Desa Wonosari, Kecamatan Kebumen (Subekhi Priyanto, dkk)	unit	unit	14 unit				
	Pengelolaan Pelayanan Promosi Kesehatan	Pengelolaan Pelayanan Promosi Kesehatan						0	7.416.503.000	7.524.847.000	
	Pengelolaan Pelayanan Kesehatan Tradisional, Akupuntur, Asuhan Mandiri, dan Tradisional Lainnya	Pengelolaan Pelayanan Kesehatan Tradisional, Akupuntur, Asuhan Mandiri, dan Tradisional Lainnya	Jumlah Puskesmas yang Melakukan Pembinaan Pelayanan Kesehatan Tradisional	Jumlah Puskesmas yang Melakukan Pembinaan Pelayanan Kesehatan Tradisional	35 Puskesmas	35 Puskesmas	35 Puskesmas	442.513.000	50.000.000	50.000.000	
	Pengelolaan Surveilans Kesehatan	Pengelolaan Surveilans Kesehatan	Jumlah kegiatan pengelolaan survailans kesehatan di Dinkes	Jumlah kegiatan pengelolaan survailans kesehatan di Dinkes	6 keg	6 keg	6 keg	928.739.000	941.691.000	1.026.938.000	
	Pengelolaan Upaya Kesehatan Khusus	Pengelolaan Upaya Kesehatan Khusus	Jumlah keg pengelolaan pelyanan kesh kusus	Jumlah keg pengelolaan pelyanan kesh kusus	3 keg	3 keg	3 keg	711.220.000	140.000.000	180.000.000	
	Pelayanan Kesehatan Penyakit Menular dan Tidak Menular	Pelayanan Kesehatan Penyakit Menular dan Tidak Menular	Jumlah kegiatan pely kesehatan Penyakit Menular dan Penyakit Tidak Menular DInkes (243.827.000) Puskesmas	Jumlah kegiatan pely kesehatan Penyakit Menular dan Penyakit Tidak Menular DInkes (243.827.000) Puskesmas	2 kegiatan	2 kegiatan	2 kegiatan	2.126.677.000	2.475.879.000	2.516.025.000	
	Pengelolaan Jaminan Kesehatan Masyarakat	Pengelolaan Jaminan Kesehatan Masyarakat	Prosentase cakupan Jaminan Kesehatan (UHC)	Prosentase cakupan Jaminan Kesehatan (UHC)	87 %	87 %	87 %	22.500.000.000	22.500.000.000	23.282.690.000	
	Penyelenggaraan Kabupaten/Kota Sehat	Penyelenggaraan Kabupaten/Kota Sehat	Jumlah kegiatan penyelenggaran Kota sehat	Jumlah kegiatan penyelenggaran Kota sehat	2 kegiatan	2 kegiatan	2 kegiatan	75.000.000	50.000.000	50.000.000	
	Operasional Pelayanan Rumah Sakit	Operasional Pelayanan Rumah Sakit	Jumlah pegawai Non PNS dan THL yg mendapatkan gaji	Jumlah pegawai Non PNS dan THL yg mendapatkan gaji	353 Orang	353 Orang	353 Orang	11.263.200.000	10.876.241.000	10.385.241.000	
	Pelaksanaan Akreditasi Fasilitas Kesehatan di Kabupaten/Kota	Pelaksanaan Akreditasi Fasilitas Kesehatan di Kabupaten/Kota	Jumlah Faskes Yang mendapatkan pendampingan akreditasi	Jumlah Faskes Yang mendapatkan pendampingan akreditasi	35 Puskesmas	35 Puskesmas	35 Puskesmas	1.868.695.000	60.000.000	60.000.000	
	Investigasi Awal Kejadian Tidak Diharapkan (Kejadian Ikutan Pasca Imunisasi dan Pemberian Obat	Investigasi Awal Kejadian Tidak Diharapkan (Kejadian Ikutan Pasca Imunisasi dan Pemberian	Jumlah kegiatan investigasi (KIPI dan Obat masal)	Jumlah kegiatan investigasi (KIPI dan Obat masal)	4 keg	4 keg	4 keg	599.195.000	150.000.000	150.000.000	
	Penyelenggaraan Sistem Informasi Kesehatan secara	**Penyelenggaraan Sistem Informasi Kesehatan secara**	Jumlah keg sistem informasi kesh secara terintegrasi	Jumlah keg sistem informasi kesh secara terintegrasi	1 keg	1 keg	1 keg	**25.000.000**	**25.000.000**	**25.000.000**	
	Pengelolaan Data dan Informasi Kesehatan	Pengelolaan Data dan Informasi Kesehatan	jumlah Dokumen data	jumlah Dokumen data	2 dokumen	2 dokumen	2 dokumen	25.000.000	25.000.000	25.000.000	
	Penerbitan Izin Rumah Sakit Kelas C, D dan Fasilitas Pelayanan Kesehatan Tingkat Daerah Kabupaten/Kota	**Penerbitan Izin Rumah Sakit Kelas C, D dan Fasilitas Pelayanan Kesehatan Tingkat Daerah Kabupaten/Kota**						**0**	**100.000.000**	**100.000.000**	
	Peningkatan Mutu Pelayanan Fasilitas Kesehatan	Peningkatan Mutu Pelayanan Fasilitas Kesehatan						0	100.000.000	100.000.000	
	PROGRAM PENINGKATAN KAPASITAS SUMBER DAYA	**PROGRAM PENINGKATAN KAPASITAS SUMBER DAYA**	Persentase Tenaga Kesehatan yang Lulus Uji Kompetensi	Persentase Tenaga Kesehatan yang Lulus Uji Kompetensi	100 persen	100 persen	100 persen	**117.500.000**	**110.000.000**	**2.310.000.000**	

Urusan	Program/ Kegiatan/ Sub Kegiatan		Indikator Program/ Kegiatan/ Sub Kegiatan		Target			Pagu			Perangkat Daerah Penanggung Jawab
	Semula	Menjadi	Semula	Menjadi	RKPD 2022	APBD 2022	RKPD 2022 Perubahan	RKPD 2022	APBD 2022	RKPD 2022 Perubahan	
	Perencanaan Kebutuhan dan Pendayagunaan Sumberdaya Manusia Kesehatan untuk UKP dan UKM di Wilayah Kabupaten/Kota	**Perencanaan Kebutuhan dan Pendayagunaan Sumberdaya Manusia Kesehatan untuk UKP dan UKM di Wilayah Kabupaten/Kota**	Jumlah keg perencanaan kebutuhan dan pendayagunaan SDMK utk UKP dan UKM wily kab/kota	Jumlah keg perencanaan kebutuhan dan pendayagunaan SDMK utk UKP dan UKM wily kab/kota	2 keg	2 keg	2 keg	**45.000.000**	**45.000.000**	**2.245.000.000**	
	Perencanaan dan Distribusi serta Pemerataan Sumber Daya Manusia Kesehatan	Perencanaan dan Distribusi serta Pemerataan Sumber Daya Manusia Kesehatan	Jumlah kegiatan perencanaan dan distribusi serta pemerataan SD,M Kesehatan	Jumlah kegiatan perencanaan dan distribusi serta pemerataan SD,M Kesehatan	2 kegiatan	2 kegiatan	2 kegiatan	45.000.000	45.000.000	45.000.000	
	Pemenuhan Kebutuhan Sumber Daya Manusia Kesehatan sesuai Standar	Pemenuhan Kebutuhan Sumber Daya Manusia Kesehatan sesuai Standar	Jumlah Sumber Daya Manusia Kesehatan yang Memenuhi Standar di Fasilitas Pelayanan Kesehatan (Fasyankes)	Jumlah Sumber Daya Manusia Kesehatan yang Memenuhi Standar di Fasilitas Pelayanan Kesehatan (Fasyankes)	Orang	Orang	1 Orang	0	0	2.200.000.000	
	Pengembangan Mutu dan Peningkatan Kompetensi Teknis Sumber Daya Manusia Kesehatan Tingkat Daerah Kabupaten/Kota	**Pengembangan Mutu dan Peningkatan Kompetensi Teknis Sumber Daya Manusia Kesehatan Tingkat Daerah**	Jumlah keg pengembangan mutu dan peningkatan kompetesb=si Teknis SDM Kesh	Jumlah keg pengembangan mutu dan peningkatan kompetesb=si Teknis SDM Kesh	2 keg	2 keg	2 keg	**72.500.000**	**65.000.000**	**65.000.000**	
	Pengembangan Mutu dan Peningkatan Kompetensi Teknis Sumber Daya Manusia Kesehatan Tingkat Daerah Kabupaten/Kota	Pengembangan Mutu dan Peningkatan Kompetensi Teknis Sumber Daya Manusia Kesehatan Tingkat Daerah Kabupaten/Kota	Jumlah kegiatan pengembangan mutu dan peningkatan kopentensi teknis SDM Kesehatan	Jumlah kegiatan pengembangan mutu dan peningkatan kopentensi teknis SDM Kesehatan	2 kegiatan	2 kegiatan	2 kegiatan	72.500.000	65.000.000	65.000.000	
	PROGRAM SEDIAAN FARMASI, ALAT KESEHATAN DAN MAKANAN MINUMAN	**PROGRAM SEDIAAN FARMASI, ALAT KESEHATAN DAN MAKANAN MINUMAN**	Persentase Produk Pangan PIRT yang Tersertifikasi	Persentase Produk Pangan PIRT yang Tersertifikasi	100 persen	100 persen	100 persen	**553.882.000**	**478.336.000**	**478.336.000**	
	Pemberian Izin Apotek, Toko Obat, Toko Alat Kesehatan dan Optikal, Usaha Mikro Obat Tradisional (UMOT)	**Pemberian Izin Apotek, Toko Obat, Toko Alat Kesehatan dan Optikal, Usaha Mikro Obat Tradisional (UMOT)**	Jumlah keg pemberian izin apotik, toko obat, toko alkes dan optikal, dan UMOT	Jumlah keg pemberian izin apotik, toko obat, toko alkes dan optikal, dan UMOT	2 keg	2 keg	2 keg	**92.000.000**	**63.960.000**	**63.960.000**	
	Pengendalian dan Pengawasan serta Tindak Lanjut Pengawasan Perizinan Apotek, Toko Obat, Toko Alat Kesehatan, dan Optikal, Usaha Mikro Obat Tradisional (UMOT)	Pengendalian dan Pengawasan serta Tindak Lanjut Pengawasan Perizinan Apotek, Toko Obat, Toko Alat Kesehatan, dan Optikal, Usaha Mikro Obat Tradisional (UMOT)	Jumlah Puskesmas,klinik, rs yang Dilakukan Pengawasan Kefarmasian	Jumlah Puskesmas,klinik, rs yang Dilakukan Pengawasan Kefarmasian	35 sarana	35 sarana	35 sarana	92.000.000	63.960.000	63.960.000	
	Penerbitan Sertifikat Produksi Pangan Industri Rumah Tangga dan Nomor P-IRT sebagai Izin Produksi, untuk Produk Makanan Minuman Tertentu yang dapat Diproduksi oleh Industri Rumah	**Penerbitan Sertifikat Produksi Pangan Industri Rumah Tangga dan Nomor P-IRT sebagai Izin Produksi, untuk Produk Makanan Minuman Tertentu yang dapat Diproduksi oleh**	Jumlah keg penerbitan sertifikat produksi PIRTdan Nomor PIRT	Jumlah keg penerbitan sertifikat produksi PIRTdan Nomor PIRT	2 keg	2 keg	2 keg	**461.882.000**	**414.376.000**	**414.376.000**	
	Pengendalian dan Pengawasan serta Tindak Lanjut Pengawasan Sertifikat Produksi Pangan Industri Rumah Tangga dan Nomor P-IRT sebagai Izin Produksi, untuk Produk Makanan Minuman Tertentu yang dapat Diproduksi oleh Industri Rumah Tangga	Pengendalian dan Pengawasan serta Tindak Lanjut Pengawasan Sertifikat Produksi Pangan Industri Rumah Tangga dan Nomor P-IRT sebagai Izin Produksi, untuk Produk Makanan Minuman Tertentu yang dapat Diproduksi oleh Industri Rumah Tangga	Jumlah keg komunikasi penyuluhan dan sarana industri RT pangan yg diawasi	Jumlah keg komunikasi penyuluhan dan sarana industri RT pangan yg diawasi	3 keg	3 keg	3 keg	461.882.000	414.376.000	414.376.000	

Urusan	Program/ Kegiatan/ Sub Kegiatan		Indikator Program/ Kegiatan/ Sub Kegiatan		Target			Pagu			Perangkat Daerah Penanggung Jawab
	Semula	Menjadi	Semula	Menjadi	RKPD 2022	APBD 2022	RKPD 2022 Perubahan	RKPD 2022	APBD 2022	RKPD 2022 Perubahan	
	PROGRAM PEMBERDAYAAN MASYARAKAT BIDANG KESEHATAN	**PROGRAM PEMBERDAYAAN MASYARAKAT BIDANG KESEHATAN**	Persentase Capaian PHBS Tingkat Kabupaten	Persentase Capaian PHBS Tingkat Kabupaten	71.43 persen	71.43 persen	71.43 persen	**7.062.523.000**	**427.500.000**	**447.500.000**	
	Advokasi, Pemberdayaan, Kemitraan, Peningkatan Peran serta Masyarakat dan Lintas Sektor Tingkat Daerah	**Advokasi, Pemberdayaan, Kemitraan, Peningkatan Peran serta Masyarakat dan Lintas Sektor Tingkat Daerah**	Jumlah kegiatan advokasi,pemberdayaan,kemitraan peningkatan PSM dan Linsek	Jumlah kegiatan advokasi,pemberdayaan,kemitraan peningkatan PSM dan Linsek	15 keg	15 keg	15 keg	**174.693.000**	**65.000.000**	**65.000.000**	
	Peningkatan Upaya Promosi Kesehatan, Advokasi, Kemitraan dan Pemberdayaan Masyarakat	Peningkatan Upaya Promosi Kesehatan, Advokasi, Kemitraan dan Pemberdayaan Masyarakat	Jumlah upaya kegiatan promosi kesehatan, advokasi, kemitraan dan pemberdayaan masyarakat	Jumlah upaya kegiatan promosi kesehatan, advokasi, kemitraan dan pemberdayaan masyarakat	10 keg	10 keg	10 keg	174.693.000	65.000.000	65.000.000	
	Pelaksanaan Sehat dalam rangka Promotif Preventif Tingkat Daerah Kabupaten/Kota	**Pelaksanaan Sehat dalam rangka Promotif Preventif Tingkat Daerah**	Jumlah keg pelaksanaan sehat dlm rangka Promotif Preventif Tgk Kab/kota	Jumlah keg pelaksanaan sehat dlm rangka Promotif Preventif Tgk Kab/kota	14 keg	14 keg	14 keg	**6.632.372.000**	**190.000.000**	**210.000.000**	
	Penyelenggaraan Promosi Kesehatan dan Gerakan Hidup Bersih dan Sehat	Penyelenggaraan Promosi Kesehatan dan Gerakan Hidup Bersih dan Sehat	Jumlah kegiatan penyelenggaran promosi kesehatan dan Germas (Dinkes, Puskesmas)	Jumlah kegiatan penyelenggaran promosi kesehatan dan Germas (Dinkes, Puskesmas)	3 keg	3 keg	3 keg	6.632.372.000	190.000.000	210.000.000	
	Pengembangan dan Pelaksanaan Upaya Kesehatan Bersumber Daya Masyarakat (UKBM) Tingkat Daerah Kabupaten/Kota	**Pengembangan dan Pelaksanaan Upaya Kesehatan Bersumber Daya Masyarakat (UKBM) Tingkat Daerah Kabupaten/Kota**	Jumlah Keg pengembangan dan pelaksanaan UKBM Tgkt Daerah Kab/Kota	Jumlah Keg pengembangan dan pelaksanaan UKBM Tgkt Daerah Kab/Kota	13 keg	13 keg	13 keg	**255.458.000**	**172.500.000**	**172.500.000**	
	Bimbingan Teknis dan Supervisi Pengembangan dan Pelaksanaan Upaya Kesehatan Bersumber Daya Masyarakat (UKBM)	Bimbingan Teknis dan Supervisi Pengembangan dan Pelaksanaan Upaya Kesehatan Bersumber Daya Masyarakat (UKBM)	Prosentase desa siaga aktif mandiri	Prosentase desa siaga aktif mandiri	47.7 %	47.7 %	47.7 %	255.458.000	172.500.000	172.500.000	
URUSAN PEMERINTAHAN BIDANG PENGENDALIAN PENDUDUK DAN KELUARGA BERENCANA	**PROGRAM PENGENDALIAN PENDUDUK**	**PROGRAM PENGENDALIAN PENDUDUK**	Persentase Perangkat Daerah yang Menyusun dan Memanfaatkan Rancangan Induk Pengendalian Penduduk	Persentase Perangkat Daerah yang Menyusun dan Memanfaatkan Rancangan Induk Pengendalian Penduduk	25 %	25 %	25 %	**210.000.000**	**351.140.000**	**351.140.000**	**DINAS KESEHATAN, PENGENDALIAN PENDUDUK DAN KELUARGA BERENCANA**
			Terfasilitasinya Sosialisasi Sekolah Siaga Kependudukan	Terfasilitasinya Sosialisasi Sekolah Siaga Kependudukan	25 %	25 %	25 %				
	Pemaduan dan Sinkronisasi Kebijakan Pemerintah Daerah Provinsi dengan Pemerintah Daerah Kabupaten/Kota dalam rangka Pengendalian Kuantitas Penduduk	**Pemaduan dan Sinkronisasi Kebijakan Pemerintah Daerah Provinsi dengan Pemerintah Daerah Kabupaten/Kota dalam rangka Pengendalian Kuantitas Penduduk**	Jumlah lembaga pendidikan formal dan nonformal yang mengimplementasikan pendidikan	Jumlah lembaga pendidikan formal dan nonformal yang mengimplementasikan	5 lembaga	5 lembaga	5 lembaga	**60.000.000**	**60.000.000**	**60.000.000**	
			Jumlah Sekolah yang terfasilitasi Program Sekolah Siaga	Jumlah Sekolah yang terfasilitasi Program Sekolah Siaga	5 lembaga	5 lembaga	5 lembaga				
	Implementasi Pendidikan Kependudukan Jalur Pendidikan Formal dan Nonformal	Implementasi Pendidikan Kependudukan Jalur Pendidikan Formal dan Nonformal	jumlah lembaga pendidikan formal dan nonformal yang mendapatkan sosialisasi	jumlah lembaga pendidikan formal dan nonformal yang mendapatkan sosialisasi	5 lembaga	5 lembaga	5 lembaga	60.000.000	60.000.000	60.000.000	
	Pemetaan Perkiraan Pengendalian Penduduk Cakupan	**Pemetaan Perkiraan Pengendalian Penduduk**			2 Dokumen	2 Dokumen	2 Dokumen	**150.000.000**	**291.140.000**	**291.140.000**	
			Dokumen Kajian Dampak Kependudukan	Dokumen Kajian Dampak Kependudukan	2 Dokumen	2 Dokumen	2 Dokumen				
	Penyusunan Profil Kependudukan, Keluarga Berencana dan Pembangunan Keluarga	Penyusunan Profil Kependudukan, Keluarga Berencana dan Pembangunan Keluarga	Jumlah dokumen profil kependudukan keluarga berencana dan pembangunan keluarga yang tersusun	Jumlah dokumen profil kependudukan keluarga berencana dan pembangunan keluarga yang tersusun	1 dokumen	1 dokumen	1 dokumen	120.000.000	261.140.000	100.000.000	
	Penyusunan Kajian Dampak Kependudukan	Penyusunan Kajian Dampak Kependudukan	Jumlah dokumen pemetaan pengendalian pddk	Jumlah dokumen pemetaan pengendalian pddk	2 Dokumen	2 Dokumen	2 Dokumen	30.000.000	30.000.000	30.000.000	

Urusan	Program/ Kegiatan/ Sub Kegiatan		Indikator Program/ Kegiatan/ Sub Kegiatan		Target			Pagu			Perangkat Daerah Penanggung Jawab
	Semula	Menjadi	Semula	Menjadi	RKPD 2022	APBD 2022	RKPD 2022 Perubahan	RKPD 2022	APBD 2022	RKPD 2022 Perubahan	
	Penyediaan Data dan Informasi Keluarga	Penyediaan Data dan Informasi Keluarga	Tersedianya Data dan Informasi Keluarga (Formulir R/I/Stunting)	Tersedianya Data dan Informasi Keluarga (Formulir R/I/Stunting)	Lembar	Lembar	8259 Lembar	0	0	36.340.000	
	Pengolahan dan Pelaporan Data Pengendalian Lapangan dan Pelayanan KB	Pengolahan dan Pelaporan Data Pengendalian Lapangan dan Pelayanan KB						0	0	124.800.000	
			Terlolahnya dan Terlapornya data pengendalian lapangan dan pelayanan KB (Internet di Balai Penyuluhan KB)	Terlolahnya dan Terlapornya data pengendalian lapangan dan pelayanan KB (Internet di Balai Penyuluhan KB)	Balai	Balai	26 Balai				
	PROGRAM PEMBINAAN KELUARGA BERENCANA (KB)	**PROGRAM PEMBINAAN KELUARGA BERENCANA (KB)**	Cakupan peserta KB Aktif	Cakupan peserta KB Aktif	63,5 %	63,5 %	63,5 %	**11.916.749.000**	**10.246.516.000**	**10.246.516.000**	
			Meningkatkan Pelayanan Advokasi KIE di Balai Penyuluhan KB	Meningkatkan Pelayanan Advokasi KIE di Balai Penyuluhan	63,5 %	63,5 %	63,5 %				
	Pelaksanaan Advokasi, Komunikasi, Informasi dan Edukasi (KIE) Pengendalian Penduduk dan KB sesuai Kearifan Budaya Lokal	**Pelaksanaan Advokasi, Komunikasi, Informasi dan Edukasi (KIE) Pengendalian Penduduk dan KB sesuai Kearifan Budaya Lokal**	Jumlah Kegiatan Advokasi, Komunikasi, Informasi dan Edukasi (KIE) Pengendalian Penduduk dan KB sesuai Kearifan Budaya Lokal	Jumlah Kegiatan Advokasi, Komunikasi, Informasi dan Edukasi (KIE) Pengendalian Penduduk dan KB sesuai Kearifan	4 kegiatan	4 kegiatan	4 kegiatan	**2.144.975.000**	**1.689.071.000**	**1.689.071.000**	
			Meningkatnya Pelayanan Advokasi dan KIE Kepada Masyarakat	Meningkatnya Pelayanan Advokasi dan KIE Kepada	4 kegiatan	4 kegiatan	4 kegiatan				
	Advokasi Program KKBPK kepada Stakeholders dan Mitra Kerja	Advokasi Program KKBPK kepada Stakeholders dan Mitra Kerja	Jumlah kegiatan advokasi program KKBPK kepada stakeholders dan	Jumlah kegiatan advokasi program KKBPK kepada	1 kegiatan	1 kegiatan	1 kegiatan	66.220.000	104.375.000	64.375.000	
	Komunikasi, Informasi dan Edukasi (KIE) Program KKBPK sesuai Kearifan Budaya Lokal	Komunikasi, Informasi dan Edukasi (KIE) Program KKBPK sesuai Kearifan Budaya Lokal	terlaksananya KIE KKBPK sesuai Kearifan Budaya Lokal	terlaksananya KIE KKBPK sesuai Kearifan Budaya Lokal	kegiatan	kegiatan	1 kegiatan	0	0	25.000.000	
	Penyediaan dan Distribusi Sarana KIE Program KKBPK	Penyediaan dan Distribusi Sarana KIE Program KKBPK	Jumlah paket sarana KIE program KKBPK yang tersedia dan	Jumlah paket sarana KIE program KKBPK yang tersedia dan	26 Paket	26 Paket	26 Paket	158.740.000	0	0	
	Promosi dan KIE Program KKBPK Melalui Media Massa Cetak dan Elektronik serta Media Luar Ruang	Promosi dan KIE Program KKBPK Melalui Media Massa Cetak dan Elektronik serta Media Luar	Jumlah kegiatan Promosi dan KIE Program KKBPK Melalui Media Elektronik serta Media Luar Ruang	Jumlah kegiatan Promosi dan KIE Program KKBPK Melalui Media Elektronik serta Media Luar Ruang	15 kali	15 kali	15 kali	24.000.000	119.640.000	94.640.000	
	Pelaksanaan Mekanisme Operasional Program KKBPK melalui Rapat Koordinasi Kecamatan (Rakorcam), Rapat Koordinasi Desa (Rakordes), dan Mini Lokakarya (Minilok)	Pelaksanaan Mekanisme Operasional Program KKBPK melalui Rapat Koordinasi Kecamatan (Rakorcam), Rapat Koordinasi Desa (Rakordes), dan Mini Lokakarya (Minilok)	Terlaksananya Mekop KKBPK	Terlaksananya Mekop KKBPK	kegiatan	kegiatan	1 kegiatan	0	0	405.600.000	
	Pengelolaan Operasional dan Sarana di Balai Penyuluhan KKBPK	Pengelolaan Operasional dan Sarana di Balai Penyuluhan	jumlah balai penyuluhan KKBPK yang mendapatkan sarana dan	jumlah balai penyuluhan KKBPK yang mendapatkan sarana dan	26 lokasi	26 lokasi	26 lokasi	1.896.015.000	1.465.056.000	1.059.456.000	
	Pengendalian Program KKBPK	Pengendalian Program KKBPK	Terkendalinya Program KKBPK	Terkendalinya Program KKBPK	kegiatan	kegiatan	1 kegiatan	0	0	40.000.000	
					2707 orang	2707 orang	2707 orang				
	Pendayagunaan Tenaga Penyuluh KB/Petugas Lapangan KB (PKB/PLKB)	**Pendayagunaan Tenaga Penyuluh KB/Petugas Lapangan KB (PKB/PLKB)**	Terfasilitasinya Kendaraan Bermotor Beroda 2 bagi Penyuluh	Terfasilitasinya Kendaraan Bermotor Beroda 2 bagi Penyuluh	1 Bangunan	1 Bangunan	1 Bangunan	**6.013.781.000**	**4.628.946.000**	**3.371.634.000**	
			Terfasilitasinya Rehab Gudang Alokon	Terfasilitasinya Rehab Gudang Alokon	2707 orang	2707 orang	2707 orang				
			Terfasilitasinya Sarana Prasarana di Balai Penyuluhan KB	Terfasilitasinya Sarana Prasarana di Balai Penyuluhan KB	37 Unit	37 Unit	37 Unit				
	Penyediaan Sarana Pendukung Operasional PKB/PLKB	Penyediaan Sarana Pendukung Operasional PKB/PLKB	Jumlah sarana pendukung operasioanl PKB/PLKB yang	Jumlah sarana pendukung operasioanl PKB/PLKB yang	41 unit	41 unit	41 unit	1.223.668.000	1.257.312.000	0	
	Penggerakan Kader Institusi Masyarakat Pedesaan (IMP)	Penggerakan Kader Institusi Masyarakat Pedesaan (IMP)	Jumlah Kader IMP (PPKB dan Sub PPKBD) yang dibina	Jumlah Kader IMP (PPKB dan Sub PPKBD) yang dibina	2647 Orang	2647 Orang	2647 Orang	4.790.113.000	3.371.634.000	3.371.634.000	

Urusan	Program/ Kegiatan/ Sub Kegiatan		Indikator Program/ Kegiatan/ Sub Kegiatan		Target			Pagu			Perangkat Daerah Penanggung Jawab
	Semula	Menjadi	Semula	Menjadi	RKPD 2022	APBD 2022	RKPD 2022 Perubahan	RKPD 2022	APBD 2022	RKPD 2022 Perubahan	
	Pengendalian dan Pendistribusian Kebutuhan Alat dan Obat Kontrasepsi serta Pelaksanaan Pelayanan KB di Daerah Kabupaten/Kota	**Pengendalian dan Pendistribusian Kebutuhan Alat dan Obat Kontrasepsi serta Pelaksanaan Pelayanan KB di Daerah Kabupaten/Kota**			3 kegiatan	3 kegiatan	3 kegiatan	**2.357.872.000**	**2.606.832.000**	**3.864.144.000**	
			Jumlah Masyarakat yang Terlayani Implan	Jumlah Masyarakat yang Terlayani Implan	3 kegiatan	3 kegiatan	3 kegiatan				
			Jumlah Masyarakat yang Terlayani IUD	Jumlah Masyarakat yang Terlayani IUD	65251 orang	65251 orang	65251 orang				
			Jumlah Masyarakat yang Terlayani MOP	Jumlah Masyarakat yang Terlayani MOP	2350 orang	2350 orang	2350 orang				
			Jumlah Masyarakat yang Terlayani MOW	Jumlah Masyarakat yang Terlayani MOW	23 orang	23 orang	23 orang				
	Pengendalian Pendistribusian Alat dan Obat Kontrasepsi dan Sarana Penunjang Pelayanan KB ke Fasilitas Kesehatan Termasuk Jaringan dan Jejaringnya	Pengendalian Pendistribusian Alat dan Obat Kontrasepsi dan Sarana Penunjang Pelayanan KB ke Fasilitas Kesehatan Termasuk Jaringan dan Jejaringnya	Jumlah fasilitas kesehatan KB yang di fasilitasi distribusi alat dan obat kontrasepsi dan sarana penunjang pelayanan KB	Jumlah fasilitas kesehatan KB yang di fasilitasi distribusi alat dan obat kontrasepsi dan sarana penunjang pelayanan KB	57 Unit	57 Unit	57 Unit	134.842.000	45.000.000	25.200.000	
	Peningkatan Kesertaan Penggunaan Metode Kontrasepsi Jangka Panjang (MKJP)	Peningkatan Kesertaan Penggunaan Metode Kontrasepsi Jangka Panjang (MKJP)	jumlah akseptor MKJP yang difasilitasi	jumlah akseptor MKJP yang difasilitasi	5795 orang	5795 orang	5795 orang	2.203.030.000	2.541.832.000	2.541.832.000	
	Penyediaan Sarana Penunjang Pelayanan KB	Penyediaan Sarana Penunjang Pelayanan KB	Kendaraan Roda Dua (Sepeda Motor)	Kendaraan Roda Dua (Sepeda Motor)	unit	unit	40 unit	0	0	1.257.312.000	
			Peralatan Gudang Alokon	Peralatan Gudang Alokon	gudang	gudang	1 gudang				
			Rehab Gudang Alokon	Rehab Gudang Alokon	gudang	gudang	1 gudang				
	Pembinaan Pelayanan Keluarga Berencana dan Kesehatan Reproduksi di Fasilitas Kesehatan termasuk Jaringan dan Jejaringnya	Pembinaan Pelayanan Keluarga Berencana dan Kesehatan Reproduksi di Fasilitas Kesehatan termasuk Jaringan dan Jejaringnya	Terbinanya Pelayanan KB di Faskes	Terbinanya Pelayanan KB di Faskes	kkb	kkb	35 kkb	0	0	19.800.000	
	Promosi dan Konseling Kesehatan Reproduksi, serta Hak-Hak Reproduksi di Fasilitas Kesehatan dan Kelompok Kegiatan	Promosi dan Konseling Kesehatan Reproduksi, serta Hak-Hak Reproduksi di Fasilitas Kesehatan dan Kelompok	Jumlah peserta promosi dan konseling kesehatan dan hak-hak reprosuksi	Jumlah peserta promosi dan konseling kesehatan dan hak-hak reprosuksi	750 Orang	750 Orang	750 Orang	20.000.000	20.000.000	20.000.000	
	Pemberdayaan dan Peningkatan Peran serta Organisasi Kemasyarakatan Tingkat Daerah	**Pemberdayaan dan Peningkatan Peran serta Organisasi Kemasyarakatan**			1 kegiatan	1 kegiatan	1 kegiatan	**1.400.121.000**	**1.321.667.000**	**1.321.667.000**	
			Meningkatnya Pemahaman Masyarakat tentang Program	Meningkatnya Pemahaman Masyarakat tentang Program	1 kegiatan	1 kegiatan	1 kegiatan				
	Pelaksanaan dan Pengelolaan Program KKBPK di Kampung KB	Pelaksanaan dan Pengelolaan Program KKBPK di Kampung KB	Jumlah kampung KB yang terfasilitasi	Jumlah kampung KB yang terfasilitasi	87 desa	87 desa	87 desa	1.400.121.000	1.321.667.000	1.321.667.000	
	PROGRAM PEMBERDAYAAN DAN PENINGKATAN KELUARGA SEJAHTERA (KS)	**PROGRAM PEMBERDAYAAN DAN PENINGKATAN KELUARGA SEJAHTERA (KS)**	Cakupan Pemberdayaan Keluarga Sejahtera	Cakupan Pemberdayaan Keluarga Sejahtera	70,38 %	70,38 %	70,38 %	**1.267.366.000**	**6.484.415.000**	**6.484.415.000**	
	Pelaksanaan Pembangunan Keluarga melalui Pembinaan Ketahanan dan Kesejahteraan Keluarga	**Pelaksanaan Pembangunan Keluarga melalui Pembinaan Ketahanan dan Kesejahteraan Keluarga**	jumlah kegiatan pelaksanaan pembangunan keluarga melalui pembinaan ketahanan dan kesejahteraan	jumlah kegiatan pelaksanaan pembangunan keluarga melalui pembinaan ketahanan dan kesejahteraan	3 kegiatan	3 kegiatan	3 kegiatan	**1.207.366.000**	**6.424.415.000**	**6.424.415.000**	

Urusan	Program/ Kegiatan/ Sub Kegiatan		Indikator Program/ Kegiatan/ Sub Kegiatan		Target			Pagu			Perangkat Daerah Penanggung Jawab
	Semula	Menjadi	Semula	Menjadi	RKPD 2022	APBD 2022	RKPD 2022 Perubahan	RKPD 2022	APBD 2022	RKPD 2022 Perubahan	
	Pengadaan Sarana Kelompok Kegiatan Ketahanan dan Kesejahteraan Keluarga (BKB, BKR, BKL, PPPKS, PIK-R dan Pemberdayaan Ekonomi Keluarga/UPPKS)	Pengadaan Sarana Kelompok Kegiatan Ketahanan dan Kesejahteraan Keluarga (BKB, BKR, BKL, PPPKS, PIK-R dan Pemberdayaan Ekonomi Keluarga/UPPKS)	Jumlah BKB Kit Stunting disediakan [BKB KIT STUNTING]=KARMI Ds.Tukinggedong Kec.Puring, SURATI Ds.Banjareja Kec. Puring, ISWATI Ds. Bagung Kec. Prembun, PARTIYATUN Ds.Jatipurus Kec. Poncowarno, SURIPTININGSIH Ds. Jembangan Kec. Poncowarno, CHAYAT Ds. Giwangretno Kec. Sruweng, SITI NAWANGSIH Ds. Karangpule Kec. Sruweng, SUPRIYATIN Ds. Purwodadi Kec. Kuwarasan, PARINI Ds. Giyanti Kec. Rowokele, SRIYATI Ds. Somagede Kec. Sempor.	Jumlah BKB Kit Stunting disediakan [BKB KIT STUNTING]=KARMI Ds.Tukinggedong Kec.Puring, SURATI Ds.Banjareja Kec. Puring, ISWATI Ds. Bagung Kec. Prembun, PARTIYATUN Ds.Jatipurus Kec. Poncowarno, SURIPTININGSIH Ds. Jembangan Kec. Poncowarno, CHAYAT Ds. Giwangretno Kec. Sruweng, SITI NAWANGSIH Ds. Karangpule Kec. Sruweng, SUPRIYATIN Ds. Purwodadi Kec. Kuwarasan, PARINI Ds. Giyanti Kec. Rowokele, SRIYATI Ds. Somagede Kec. Sempor.	10 unit	10 unit	10 unit	285.000.000	335.000.000	335.000.000	
			Jumlah KIT Nikah anti Stunting yang di sediakan=Suwarni,Ds Kalipoh Kec Ayah;Salma Alfina Fitria, ds Wonodadi Kec Buayan;Rouf Ulfasin, ds Sikayu Kec Buayan;Raras Ayuningtyas Cadrasari ds Bumiharjo, Kec Klirong;Riskiyanto Bahrul U,ds Bocor Kec Buluspesantren;Mahmud ma	Jumlah KIT Nikah anti Stunting yang di sediakan=Suwarni,Ds Kalipoh Kec Ayah;Salma Alfina Fitria, ds Wonodadi Kec Buayan;Rouf Ulfasin, ds Sikayu Kec Buayan;Raras Ayuningtyas Cadrasari ds Bumiharjo, Kec Klirong;Riskiyanto Bahrul U,ds Bocor Kec Buluspesantren;Mahmud ma	10 unit	10 unit	10 unit				
	Orientasi/Pelatihan Teknis Pelaksana/Kader Ketahanan dan Kesejahteraan Keluarga (BKB, BKR, BKL, PPPKS, PIK-R dan Pemberdayaan Ekonomi	Orientasi/Pelatihan Teknis Pelaksana/Kader Ketahanan dan Kesejahteraan Keluarga (BKB, BKR, BKL, PPPKS, PIK-R dan Pemberdayaan Ekonomi	Jumlah Kegiatan Orientasi/Pelatihan Teknis Pelaksana/Kader Ketahanan dan Kesejahteraan Keluarga	Jumlah Kegiatan Orientasi/Pelatihan Teknis Pelaksana/Kader Ketahanan dan Kesejahteraan Keluarga	3 kegiatan	3 kegiatan	3 kegiatan	836.258.000	6.009.415.000	134.229.000	
	Penyediaan Biaya Operasional bagi Pengelola dan Pelaksana (Kader) Ketahanan dan Kesejahteraan Keluarga (BKB, BKR, BKL, PPPKS, PIK-R dan Pemberdayaan Ekonomi Keluarga/UPPKS)	Penyediaan Biaya Operasional bagi Pengelola dan Pelaksana (Kader) Ketahanan dan Kesejahteraan Keluarga (BKB, BKR, BKL, PPPKS, PIK-R dan Pemberdayaan Ekonomi						0	0	5.875.186.000	
	Promosi dan Sosialisasi Kelompok Kegiatan Ketahanan dan Kesejahteraan Keluarga (BKB, BKR, BKL, PPPKS, PIK-R dan Pemberdayaan Ekonomi Keluarga/UPPKS)	Promosi dan Sosialisasi Kelompok Kegiatan Ketahanan dan Kesejahteraan Keluarga (BKB, BKR, BKL, PPPKS, PIK-R dan Pemberdayaan Ekonomi Keluarga/UPPKS)	Jumlah anggota UPPKS yang mendapatkan promosi dan sosialisasi Ketahanan dan Kesejahteraan Keluarga	Jumlah anggota UPPKS yang mendapatkan promosi dan sosialisasi Ketahanan dan Kesejahteraan Keluarga	80 Orang	80 Orang	80 Orang	86.108.000	80.000.000	80.000.000	
	Pelaksanaan dan Peningkatan Peran Serta Organisasi Kemasyarakatan Tingkat Daerah Kabupaten/ Kota dalam Pembangunan Keluarga Melalui Pembinaan Ketahanan dan	**Pelaksanaan dan Peningkatan Peran Serta Organisasi Kemasyarakatan Tingkat Daerah Kabupaten/ Kota dalam Pembangunan Keluarga Melalui Pembinaan Ketahanan dan**			4 mitra kerja	4 mitra kerja	4 mitra kerja	**60.000.000**	**60.000.000**	**60.000.000**	

Urusan	Program/ Kegiatan/ Sub Kegiatan		Indikator Program/ Kegiatan/ Sub Kegiatan		Target			Pagu			Perangkat Daerah Penanggung Jawab
	Semula	Menjadi	Semula	Menjadi	RKPD 2022	APBD 2022	RKPD 2022 Perubahan	RKPD 2022	APBD 2022	RKPD 2022 Perubahan	
	Promosi dan Sosialisasi Program Ketahanan dan Kesejahteraan Keluarga bagi Mitra Kerja	Promosi dan Sosialisasi Program Ketahanan dan Kesejahteraan Keluarga bagi Mitra Kerja	Jumlah anggota mitra kerja yang mendapatkan promosi dan sosialisasi program ketahanan dan kesejahteraan keluarga	Jumlah anggota mitra kerja yang mendapatkan promosi dan sosialisasi program ketahanan dan kesejahteraan keluarga	104 orang	104 orang	104 orang	60.000.000	60.000.000	60.000.000	
TOTAL								**512.372.129.000**	**490.512.649.000**	**589.884.704.570**	
URUSAN PEMERINTAHAN BIDANG PEKERJAAN UMUM DAN PENATAAN RUANG	**PROGRAM PENUNJANG URUSAN PEMERINTAHAN DAERAH KABUPATEN/KOTA**	**PROGRAM PENUNJANG URUSAN PEMERINTAHAN DAERAH KABUPATEN/KOTA**	Cakupan Pelayanan Penunjangan Urusan Pemerintahan Daerah	Cakupan Pelayanan Penunjangan Urusan Pemerintahan Daerah	100 %	100 %	100 %	**23.880.216.000**	**23.441.256.000**	**22.897.489.000**	**DINAS PEKERJAAN UMUM DAN PENATAAN RUANG**
	Perencanaan, Penganggaran, dan Evaluasi Kinerja Perangkat Daerah	**Perencanaan, Penganggaran, dan Evaluasi Kinerja Perangkat Daerah**	Cakupan Pelayanan Penunjang Urusan Pemerintah Daerah	Cakupan Pelayanan Penunjang Urusan Pemerintah Daerah	100 %	100 %	100 %	**350.666.000**	**305.432.000**	**305.432.000**	
	Penyusunan Dokumen Perencanaan Perangkat Daerah	Penyusunan Dokumen Perencanaan Perangkat Daerah	Jumlah Dokumen Perencanaan Perangkat Daerah yang Tersusun	Jumlah Dokumen Perencanaan Perangkat Daerah yang Tersusun	100 %	100 %	100 %	105.432.000	105.432.000	100.932.000	
	Evaluasi Kinerja Perangkat Daerah	Evaluasi Kinerja Perangkat Daerah	JUmlah Dokumen Evaluasi Kinerja Perangkat Daerah yang tersusun	JUmlah Dokumen Evaluasi Kinerja Perangkat Daerah yang tersusun	12 Dokumen	12 Dokumen	12 Dokumen	245.234.000	200.000.000	204.500.000	
	Administrasi Keuangan Perangkat Daerah	**Administrasi Keuangan Perangkat Daerah**	Jumlah Bulan Administrasi Keuangan Perangkat Daerah	Jumlah Bulan Administrasi Keuangan Perangkat Daerah	12 bulan	12 bulan	12 bulan	**21.067.094.000**	**20.867.094.000**	**20.331.254.000**	
	Penyediaan Gaji dan Tunjangan ASN	Penyediaan Gaji dan Tunjangan ASN	Jumlah Bulan ASN Mendapatkan Gaji Tunjangan	Jumlah Bulan ASN Mendapatkan Gaji Tunjangan	12 bulan	12 bulan	12 bulan	20.067.094.000	20.067.094.000	19.540.854.000	
	Pelaksanaan Penatausahaan dan Pengujian/Verifikasi Keuangan SKPD	Pelaksanaan Penatausahaan dan Pengujian/Verifikasi Keuangan SKPD	Jumlah Bulan/Pembayaran Honor Penatausahaan dan Pengujian/Verifikasi Keuangan SKPD yang Tersusun	Jumlah Bulan/Pembayaran Honor Penatausahaan dan Pengujian/Verifikasi Keuangan SKPD yang Tersusun	12 bulan	12 bulan	12 bulan	1.000.000.000	800.000.000	790.400.000	
	Administrasi Barang Milik Daerah pada Perangkat Daerah	**Administrasi Barang Milik Daerah pada Perangkat Daerah**	Jumlah Administrasi Barang Milik Daerah	Jumlah Administrasi Barang Milik Daerah	1 Paket	1 Paket	1 Paket	**386.674.000**	**365.000.000**	**372.302.000**	
	Pengamanan Barang Milik Daerah SKPD	Pengamanan Barang Milik Daerah SKPD	Jumlah Aset/Barang Daerah yang dikelola dan diamankan	Jumlah Aset/Barang Daerah yang dikelola dan diamankan	1 Paket	1 Paket	1 Paket	386.674.000	365.000.000	372.302.000	
	Administrasi Kepegawaian Perangkat Daerah	**Administrasi Kepegawaian Perangkat Daerah**	Cakupan Pelayanan Penunjang Urusan Pemerintah Daerah	Cakupan Pelayanan Penunjang Urusan Pemerintah Daerah	100 %	100 %	100 %	**199.364.000**	**125.000.000**	**90.000.000**	
	Bimbingan Teknis Implementasi Peraturan Perundang-Undangan	Bimbingan Teknis Implementasi Peraturan Perundang-Undangan	Jumlah Kegiatan Bimbingan Teknis	Jumlah Kegiatan Bimbingan Teknis	2 Kegiatan	2 Kegiatan	2 Kegiatan	199.364.000	125.000.000	90.000.000	
	Administrasi Umum Perangkat Daerah	**Administrasi Umum Perangkat Daerah**	Cakupan Pelayanan Penunjangan Urusan Pemerintahan Daerah	Cakupan Pelayanan Penunjangan Urusan Pemerintahan Daerah	100 %	100 %	100 %	**629.108.000**	**591.420.000**	**566.420.000**	
	Penyediaan Komponen Instalasi Listrik/Penerangan Bangunan Kantor	Penyediaan Komponen Instalasi Listrik/Penerangan Bangunan Kantor	Jumlah bulan Penyediaan Komponen Instalasi listrik /Penerangan Bangunan Kantor	Jumlah bulan Penyediaan Komponen Instalasi listrik /Penerangan Bangunan Kantor	12 Bulan	12 Bulan	12 Bulan	50.000.000	50.000.000	50.000.000	
	Penyediaan Bahan Logistik Kantor	Penyediaan Bahan Logistik Kantor	JUmlah Bulan Penyediaan Bahan Logistik Kantor	JUmlah Bulan Penyediaan Bahan Logistik Kantor	12 bulan	12 bulan	12 bulan	85.000.000	85.000.000	85.000.000	
	Penyediaan Barang Cetakan dan Penggandaan	Penyediaan Barang Cetakan dan Penggandaan	Jumlah bulan Penyediaan Barang Cetakan dan Penggandaan	Jumlah bulan Penyediaan Barang Cetakan dan Penggandaan	12 bulan	12 bulan	12 bulan	59.074.000	50.000.000	50.000.000	
	Penyediaan Bahan Bacaan dan Peraturan Perundang-undangan	Penyediaan Bahan Bacaan dan Peraturan Perundang-undangan	Jumlah Bulan Penyediaan Bahan Bacaan dan Perundang undangan	Jumlah Bulan Penyediaan Bahan Bacaan dan Perundang undangan	12 bulan	12 bulan	12 bulan	22.200.000	22.200.000	22.200.000	
	Penyediaan Bahan/Material	Penyediaan Bahan/Material	Jumlah Bulan Penyediaan Bahan Material	Jumlah Bulan Penyediaan Bahan Material	12 bulan	12 bulan	12 bulan	104.220.000	104.220.000	104.220.000	

Urusan	Program/ Kegiatan/ Sub Kegiatan		Indikator Program/ Kegiatan/ Sub Kegiatan		Target			Pagu			Perangkat Daerah Penanggung Jawab
	Semula	Menjadi	Semula	Menjadi	RKPD 2022	APBD 2022	RKPD 2022 Perubahan	RKPD 2022	APBD 2022	RKPD 2022 Perubahan	
	Penyelenggaraan Rapat Koordinasi dan Konsultasi SKPD	Penyelenggaraan Rapat Koordinasi dan Konsultasi SKPD	Jumlah Bulan Penyelenggaraan Rapat Koordinasi dan Konsultasi SKPD	Jumlah Bulan Penyelenggaraan Rapat Koordinasi dan Konsultasi SKPD	12 bulan	12 bulan	12 bulan	308.614.000	280.000.000	255.000.000	
	Pengadaan Barang Milik Daerah Penunjang Urusan Pemerintah Daerah	**Pengadaan Barang Milik Daerah Penunjang Urusan Pemerintah Daerah**	Jumlah Unit Pengadaan Barang Milik Daerah Penunjang Urusan Pemerintah Daerah	Jumlah Unit Pengadaan Barang Milik Daerah Penunjang Urusan Pemerintah Daerah	134 unit	134 unit	134 unit	**0**	**0**	**52.073.000**	
	Pengadaan Kendaraan Dinas Operasional atau Lapangan	Pengadaan Kendaraan Dinas Operasional atau Lapangan	Jumlah Unit Pengadaan kendaraan Dinas operasional atau lapangan	Jumlah Unit Pengadaan kendaraan Dinas operasional atau	134 unit	134 unit	134 unit	0	0	0	
	Pengadaan Sarana dan Prasarana Gedung Kantor atau Bangunan Lainnya	Pengadaan Sarana dan Prasarana Gedung Kantor atau Bangunan Lainnya	Jumlah Unit Sarana dan Prasarana Gedung Kantor atau Bangunan Lainnya yang Disediakan	Jumlah Unit Sarana dan Prasarana Gedung Kantor atau Bangunan Lainnya yang Disediakan	Unit	Unit	1 Unit	0	0	52.073.000	
	Penyediaan Jasa Penunjang Urusan Pemerintahan Daerah	**Penyediaan Jasa Penunjang Urusan Pemerintahan Daerah**	Jumlah bulan Penyediaan Jasa Penunjang Urusan Pemerinta	Jumlah bulan Penyediaan Jasa Penunjang Urusan Pemerinta	100 %	100 %	100 %	**367.202.000**	**367.202.000**	**359.900.000**	
	Penyediaan Jasa Surat Menyurat	Penyediaan Jasa Surat Menyurat	Jumlah Bulan Penyediaan Jasa Surat Menyurat	Jumlah Bulan Penyediaan Jasa Surat Menyurat	12 bulan	12 bulan	12 bulan	2.620.000	2.620.000	2.620.000	
	Penyediaan Jasa Komunikasi, Sumber Daya Air dan Listrik	Penyediaan Jasa Komunikasi, Sumber Daya Air dan Listrik	Jumlah Bulan Penyediaan Jasa Komunikasi sumber daya Air	Jumlah Bulan Penyediaan Jasa Komunikasi sumber daya Air	12 bulan	12 bulan	12 bulan	204.582.000	204.582.000	204.582.000	
	Penyediaan Jasa Pelayanan Umum Kantor	Penyediaan Jasa Pelayanan Umum Kantor	JUmlah Bulan Penyediaan Jasa Pelayanan Umum Kantor	JUmlah Bulan Penyediaan Jasa Pelayanan Umum Kantor	12 bulan	12 bulan	12 bulan	160.000.000	160.000.000	152.698.000	
	Pemeliharaan Barang Milik Daerah Penunjang Urusan	**Pemeliharaan Barang Milik Daerah Penunjang Urusan**	Cakupan Pelayanan Penunjang Urusan Pemerintah Daerah	Cakupan Pelayanan Penunjang Urusan Pemerintah Daerah	100 %	100 %	100 %	**880.108.000**	**820.108.000**	**820.108.000**	
	Penyediaan Jasa Pemeliharaan, Biaya Pemeliharaan, Pajak, dan Perizinan Kendaraan Dinas Operasional atau Lapangan	Penyediaan Jasa Pemeliharaan, Biaya Pemeliharaan, Pajak, dan Perizinan Kendaraan Dinas Operasional atau Lapangan	Jumlah BUlan PEmeliharaan pajak dan Perijinan Kendaraan Dinas Operasional atau Lapangan	Jumlah BUlan PEmeliharaan pajak dan Perijinan Kendaraan Dinas Operasional atau Lapangan	12 bulan	12 bulan	12 bulan	610.000.000	550.000.000	550.000.000	
	Pemeliharaan Mebel	Pemeliharaan Mebel	Jumlah Bulan Pemeliharaan Mebel	Jumlah Bulan Pemeliharaan Mebel	12 Bulan	12 Bulan	12 Bulan	54.360.000	54.360.000	54.360.000	
	Pemeliharaan Peralatan dan Mesin Lainnya	Pemeliharaan Peralatan dan Mesin Lainnya	JUmlah Bulan Pemeliharaan Peralatan dan Mesing Lainnya	JUmlah Bulan Pemeliharaan Peralatan dan Mesing Lainnya	12 bulan	12 bulan	12 bulan	74.364.000	74.364.000	74.364.000	
	Pemeliharaan/Rehabilitasi Gedung Kantor dan Bangunan Lainnya	Pemeliharaan/Rehabilitasi Gedung Kantor dan Bangunan	Jumlah Bangunan Gedung Kantor DPUPR yang layak fungsi	Jumlah Bangunan Gedung Kantor DPUPR yang layak fungsi	1 Paket	1 Paket	1 Paket	141.384.000	141.384.000	141.384.000	
	PROGRAM PENGELOLAAN SUMBER DAYA AIR (SDA)	**PROGRAM PENGELOLAAN SUMBER DAYA AIR (SDA)**	Persentase Infrastuktur Sumber Daya Air Kewenangan Kabupaten dalam Kondisi Baik	Persentase Infrastuktur Sumber Daya Air Kewenangan Kabupaten dalam Kondisi Baik	77,80 %	77,80 %	77,80 %	**24.842.323.000**	**10.290.950.000**	**10.290.950.000**	
	Pengelolaan SDA dan Bangunan Pengaman Pantai pada Wilayah Sungai (WS) dalam 1 (satu) Daerah Kabupaten/Kota	**Pengelolaan SDA dan Bangunan Pengaman Pantai pada Wilayah Sungai (WS) dalam 1 (satu) Daerah**	Jumlah Bangunan Konservasi SDA Yang Terbangun	Jumlah Bangunan Konservasi SDA Yang Terbangun	2 Unit	2 Unit	2 Unit	**925.000.000**	**875.000.000**	**2.175.000.000**	
	Penyusunan Rencana Teknis dan Dokumen Lingkungan Hidup untuk Konstruksi Bendungan, Embung, dan Bangunan Penampung Air Lainnya	Penyusunan Rencana Teknis dan Dokumen Lingkungan Hidup untuk Konstruksi Bendungan, Embung, dan Bangunan Penampung Air Lainnya	Jumlah Dokumen Perencanaan yang Tersusun	Jumlah Dokumen Perencanaan yang Tersusun	2 Dokumen	2 Dokumen	2 Dokumen	105.000.000	55.000.000	55.000.000	

Urusan	Program/ Kegiatan/ Sub Kegiatan		Indikator Program/ Kegiatan/ Sub Kegiatan		Target			Pagu			Perangkat Daerah Penanggung Jawab
	Semula	Menjadi	Semula	Menjadi	RKPD 2022	APBD 2022	RKPD 2022 Perubahan	RKPD 2022	APBD 2022	RKPD 2022 Perubahan	
	Pembangunan Embung dan Penampung Air Lainnya	Pembangunan Embung dan Penampung Air Lainnya	Jumlah Embung yang Terbangun (P1 : Desa Krakal Kec. Alian, Desa Pengaringan Kec. Pejagoan ;; P2 : Desa Rogodadi Kec. Buayan, Desa Logandu Kec. Karanggayam, Desa Sadangkulon Kec. Sadang, Desa Wadasmalang Kec. Karangsambung, Desa Tlogosari Kec. Ayah, Desa Karangduwur Kec. Ayah, Desa Sidoagung Kec. Sruweng, Desa Tlogowulung Kec. Alian)	Jumlah Embung yang Terbangun (P1 : Desa Krakal Kec. Alian, Desa Pengaringan Kec. Pejagoan ;; P2 : Desa Rogodadi Kec. Buayan, Desa Logandu Kec. Karanggayam, Desa Sadangkulon Kec. Sadang, Desa Wadasmalang Kec. Karangsambung, Desa Tlogosari Kec. Ayah, Desa Karangduwur Kec. Ayah, Desa Sidoagung Kec. Sruweng, Desa Tlogowulung Kec. Alian)	1 unit	1 unit	1 unit	0	0	1.700.000.000	
	Operasi dan Pemeliharaan Embung dan Penampung Air Lainnya	Operasi dan Pemeliharaan Embung dan Penampung Air Lainnya	Jumlah embung yang terpelihara (P1: Desa Tugu Kec. Buayan, Desa Rahayu Kec. Padureso, Desa Kalirejo Kec. Karanggayam; P2 : Desa Sidomukti Kecamatan Kuwarasan, Desa Sidodadi Kecamatan Puring, Desa Triwarno Kecamatan Kutowinangun, Desa Penusupan Kec. Sruweng, Desa Kalisana Kec. Karangsambung, Desa Tlepok Kec. Karangsambung, Desa Srati Kec. Ayah, Desa Cangkring Kec. Sadang)	Jumlah embung yang terpelihara (P1: Desa Tugu Kec. Buayan, Desa Rahayu Kec. Padureso, Desa Kalirejo Kec. Karanggayam; P2 : Desa Sidomukti Kecamatan Kuwarasan, Desa Sidodadi Kecamatan Puring, Desa Triwarno Kecamatan Kutowinangun, Desa Penusupan Kec. Sruweng, Desa Kalisana Kec. Karangsambung, Desa Tlepok Kec. Karangsambung, Desa Srati Kec. Ayah, Desa Cangkring Kec. Sadang)	3 unit	3 unit	3 unit	770.000.000	770.000.000	370.000.000	
	Evaluasi dan Rekomendasi Teknis (Rekomtek) Pemanfaatan SDA WS Kewenangan Kabupaten/Kota	Evaluasi dan Rekomendasi Teknis (Rekomtek) Pemanfaatan SDA WS Kewenangan Kabupaten/Kota	Jumlah monev SDA yang dilaksanakan	Jumlah monev SDA yang dilaksanakan	2 Sub Kegiatan	2 Sub Kegiatan	2 Sub Kegiatan	50.000.000	50.000.000	50.000.000	
	Pengembangan dan Pengelolaan Sistem Irigasi Primer dan Sekunder pada Daerah Irigasi yang Luasnya dibawah 1000 Ha dalam 1 (satu) Daerah Kabupaten/Kota	**Pengembangan dan Pengelolaan Sistem Irigasi Primer dan Sekunder pada Daerah Irigasi yang Luasnya dibawah 1000 Ha dalam 1 (satu) Daerah Kabupaten/Kota**	Jumlah Daerah Irigasi yang terehabilitasi dan terpelihara	Jumlah Daerah Irigasi yang terehabilitasi dan terpelihara	15 Daerah Irigasi	15 Daerah Irigasi	15 Daerah Irigasi	**23.917.323.000**	**9.415.950.000**	**8.115.950.000**	
	Penyusunan Rencana Teknis dan Dokumen Lingkungan Hidup untuk Konstruksi Irigasi dan Rawa	Penyusunan Rencana Teknis dan Dokumen Lingkungan Hidup untuk Konstruksi Irigasi dan Rawa	Jumlah Dokumen Perencanaan yang Tersusun	Jumlah Dokumen Perencanaan yang Tersusun	5 Dokumen	5 Dokumen	5 Dokumen	900.000.000	400.000.000	400.000.000	
	Pembangunan Jaringan Irigasi Air Tanah	Pembangunan Jaringan Irigasi Air Tanah	jumlah JIAT Terbangun : Desa Bocor Kec. Buluspesantren (P).	jumlah JIAT Terbangun : Desa Bocor Kec. Buluspesantren (P).	0 Paket	0 Paket	0 Paket	1.444.000.000	930.000.000	930.000.000	
			Jumlah JIAT Terbangun : Desa Kuwaru Kec. Kuwarasan (P), Desa Cangkring Kec. Sadang (P), Desa Panjatan Kec. Karanganyar (P), Desa Semanding Kec. Gombong (P), Desa Sangubanyu Kec. Buluspesantren (P), Desa Gondanglegi Kec. Ambal (P), Desa Logede Kec. Pejagoan (P).	Jumlah JIAT Terbangun : Desa Kuwaru Kec. Kuwarasan (P), Desa Cangkring Kec. Sadang (P), Desa Panjatan Kec. Karanganyar (P), Desa Semanding Kec. Gombong (P), Desa Sangubanyu Kec. Buluspesantren (P), Desa Gondanglegi Kec. Ambal (P), Desa Logede Kec. Pejagoan (P).	7 Paket	7 Paket	7 Paket				

Urusan	Program/ Kegiatan/ Sub Kegiatan		Indikator Program/ Kegiatan/ Sub Kegiatan		Target			Pagu			Perangkat Daerah Penanggung Jawab
	Semula	Menjadi	Semula	Menjadi	RKPD 2022	APBD 2022	RKPD 2022 Perubahan	RKPD 2022	APBD 2022	RKPD 2022 Perubahan	
			Jumlah JIAT Terbangun : (P1) Desa Sidomulyo Kec. Petanahan, Desa Kalitengah Kec. Gombong, Desa Jatiluhur Kec. Rowokele	Jumlah JIAT Terbangun : (P1) Desa Sidomulyo Kec. Petanahan, Desa Kalitengah Kec. Gombong, Desa Jatiluhur Kec. Rowokele	0 Paket	0 Paket	0 Paket				
			Jumlah JIAT Terbangun : (P2) Desa Sruweng Kec. Sruweng, Desa Trikarso Kec. Sruweng, Desa Karanggedang Kec. Sruweng, Desa Sidomukti Kecamatan Kuwarasan, Desa Kemukus Kecamatan Gombong, Desa Giwangretno Kecamatan Sruweng	Jumlah JIAT Terbangun : (P2) Desa Sruweng Kec. Sruweng, Desa Trikarso Kec. Sruweng, Desa Karanggedang Kec. Sruweng, Desa Sidomukti Kecamatan Kuwarasan, Desa Kemukus Kecamatan Gombong, Desa Giwangretno Kecamatan Sruweng	0 Paket	0 Paket	0 Paket				
	Rehabilitasi Jaringan Irigasi Permukaan	Rehabilitasi Jaringan Irigasi Permukaan	Jumlah Daerah Irigasi yang Terehabilitasi (DAK), (P1) : D.I. Kali Gombong II Ds. Sitiadi, Kec. Puring, D.I Donorojo, Ds. Donorojo, Kec. Sempor, D.I Kaligesing, Ds. Kalisana, Kec. Karangsambung, D.I Jogomulyo, Ds. Jogomulyo, Kec. Buayan, D.I Wonokromo I, Ds. Wonokromo, Kec. Alian, D.I Cuntang, Ds. Kebagoran, Kec. Pejagoan	Jumlah Daerah Irigasi yang Terehabilitasi (DAK), (P1) : D.I. Kali Gombong II Ds. Sitiadi, Kec. Puring, D.I Donorojo, Ds. Donorojo, Kec. Sempor, D.I Kaligesing, Ds. Kalisana, Kec. Karangsambung, D.I Jogomulyo, Ds. Jogomulyo, Kec. Buayan, D.I Wonokromo I, Ds. Wonokromo, Kec. Alian, D.I Cuntang, Ds. Kebagoran, Kec. Pejagoan	6 Daerah Irigasi	6 Daerah Irigasi	6 Daerah Irigasi	12.552.614.000	5.334.547.000	4.034.547.000	
			Jumlah Daerah Irigasi yang Terehabilitasi (DAK), (P2) : D.I Wonosari, Ds. Wonosari, Kec. Sadang, D.I Perkututan, Ds.	Jumlah Daerah Irigasi yang Terehabilitasi (DAK), (P2) : D.I Wonosari, Ds. Wonosari, Kec. Sadang, D.I Perkututan, Ds.	1 Kegiatan	1 Kegiatan	1 Kegiatan				
			Jumlah Daerah Irigasi yang Terehabilitasi, (P1) : D.I Cangkring, Ds. Cangkring, Kec. Sadang, D.I Clapar II, Ds. Clapar, Kec. Karanggayam, D.I Kebonsari, Ds. Kebonsari, Kec. Petanahan, D.I Karangduwur, Ds. Karangduwur, Kec. Petanahan, D.I Bangkong I, Ds. Seling, Kec. Karangsambung, D.I Kedoya, Ds. Kaligending, Kec. Karangsambung, D.I Mengger, Ds. Kebapangan, Kec. Poncowarno, D.I Widoro, Ds. Widoro, Kec. Karangsambung	Jumlah Daerah Irigasi yang Terehabilitasi, (P1) : D.I Cangkring, Ds. Cangkring, Kec. Sadang, D.I Clapar II, Ds. Clapar, Kec. Karanggayam, D.I Kebonsari, Ds. Kebonsari, Kec. Petanahan, D.I Karangduwur, Ds. Karangduwur, Kec. Petanahan, D.I Bangkong I, Ds. Seling, Kec. Karangsambung, D.I Kedoya, Ds. Kaligending, Kec. Karangsambung, D.I Mengger, Ds. Kebapangan, Kec. Poncowarno, D.I Widoro, Ds. Widoro, Kec. Karangsambung	1 Daerah Irigasi	1 Daerah Irigasi	1 Daerah Irigasi				

Urusan	Program/ Kegiatan/ Sub Kegiatan		Indikator Program/ Kegiatan/ Sub Kegiatan		Target			Pagu			Perangkat Daerah Penanggung Jawab
	Semula	Menjadi	Semula	Menjadi	RKPD 2022	APBD 2022	RKPD 2022 Perubahan	RKPD 2022	APBD 2022	RKPD 2022 Perubahan	
			Jumlah Daerah Irigasi yang Terehabilitasi, (P1) : D.I. Gelempang, Ds. Wonoharjo, Kec. Rowokele, D.I. Mangunharjo, Ds. Mangunharjo, Kec. Adimulyo, D.I. Kali Sabuk, Ds Wonosari, Kec. Sadang, D.I. Kali Salak, Ds. Bumirejo, Kec. Puring, D.I. Kendal, Ds. Jatijajar, Kec. Ayah, D.I. Tlepok, Ds. Tlepok, Kec. Karangsambung,	Jumlah Daerah Irigasi yang Terehabilitasi, (P1) : D.I. Gelempang, Ds. Wonoharjo, Kec. Rowokele, D.I. Mangunharjo, Ds. Mangunharjo, Kec. Adimulyo, D.I. Kali Sabuk, Ds Wonosari, Kec. Sadang, D.I. Kali Salak, Ds. Bumirejo, Kec. Puring, D.I. Kendal, Ds. Jatijajar, Kec. Ayah, D.I. Tlepok, Ds. Tlepok, Kec. Karangsambung,	4 Daerah Irigasi	4 Daerah Irigasi	4 Daerah Irigasi				
			Jumlah Daerah Irigasi yang Terehabilitasi, (P2) : D. I Dempel II, Demangsari, Kec. Ayah, D. I Gelempang , Ds. Wonoharjo, Kec. Rowokele, D.I Gondang II, Ds. Logandu, Kec. Karanggayam	Jumlah Daerah Irigasi yang Terehabilitasi, (P2) : D. I Dempel II, Demangsari, Kec. Ayah, D. I Gelempang , Ds. Wonoharjo, Kec. Rowokele, D.I Gondang II, Ds. Logandu, Kec. Karanggayam	1 Kegiatan	1 Kegiatan	1 Kegiatan				
	Operasi dan Pemeliharaan Jaringan Irigasi Permukaan	Operasi dan Pemeliharaan Jaringan Irigasi Permukaan	Jumlah Daerah Irigasi yang Terpelihara : D.I. Kemputan Desa Kedunggong Kec. Sadang (P)	Jumlah Daerah Irigasi yang Terpelihara : D.I. Kemputan Desa Kedunggong Kec. Sadang (P)	0 Paket	0 Paket	0 Paket	8.430.709.000	2.230.403.000	2.230.403.000	
			Jumlah Daerah Irigasi yang Terpelihara, (P1) : D.I Kajoran, Ds. Kajoran, Kec. Karanggayam, D.I Sidobunder, Ds. Sidobunder, Kec. Puring, D.I Gunungsari, Ds. Gunungsari, Kec. Karanggayam, D.I Kali Mandala I, Ds. Karangsambung, Kec. Karangsambung, D.I Bumirejo, Ds. Bumirejo, Kec. Puring, D.I Purwosari, Ds. Purwosari, Kec. Puring, D.I Wagirpandan II, Ds. Wagirpandan, Kec. Rowokele	Jumlah Daerah Irigasi yang Terpelihara, (P1) : D.I Kajoran, Ds. Kajoran, Kec. Karanggayam, D.I Sidobunder, Ds. Sidobunder, Kec. Puring, D.I Gunungsari, Ds. Gunungsari, Kec. Karanggayam, D.I Kali Mandala I, Ds. Karangsambung, Kec. Karangsambung, D.I Bumirejo, Ds. Bumirejo, Kec. Puring, D.I Purwosari, Ds. Purwosari, Kec. Puring, D.I Wagirpandan II, Ds. Wagirpandan, Kec. Rowokele	3 Daerah Irigasi	3 Daerah Irigasi	3 Daerah Irigasi				
			Jumlah Daerah Irigasi yang Terpelihara, (P1) : D.I Karangreja, Ds. Karangreja, Kec. Karanggayam, D.I Kemujan, Ds. Kemujan, Kec. Adimulyo, D.I Kebaturan, Ds. Sitiadi, Kec. Puring, D.I Plumbon II, Ds. Plumbon, Kec. Karangsambung, D.I Susuk I, Ds. Cangkring, Kec. Sadang, D.I Kedung Payung, Ds. Plumbon, Kec. Karangsambung, D.I Karang Duwur, Ds. Karang Duwur, Kec.	Jumlah Daerah Irigasi yang Terpelihara, (P1) : D.I Karangreja, Ds. Karangreja, Kec. Karanggayam, D.I Kemujan, Ds. Kemujan, Kec. Adimulyo, D.I Kebaturan, Ds. Sitiadi, Kec. Puring, D.I Plumbon II, Ds. Plumbon, Kec. Karangsambung, D.I Susuk I, Ds. Cangkring, Kec. Sadang, D.I Kedung Payung, Ds. Plumbon, Kec. Karangsambung, D.I Karang Duwur, Ds. Karang Duwur, Kec.	1 Daerah Irigasi	1 Daerah Irigasi	1 Daerah Irigasi				

Urusan	Program/ Kegiatan/ Sub Kegiatan		Indikator Program/ Kegiatan/ Sub Kegiatan		Target			Pagu			Perangkat Daerah Penanggung Jawab
	Semula	Menjadi	Semula	Menjadi	RKPD 2022	APBD 2022	RKPD 2022 Perubahan	RKPD 2022	APBD 2022	RKPD 2022 Perubahan	
			Jumlah Daerah Irigasi yang Terpelihara, (P2) : D.I Dekung, Ds. Logandu, Kec. Karanggayam, D.I Kebapangan, Ds. Kebapangan, Kec. Alian, D.I Rangkah, Ds. Rangkah, Kec. Buayan, D.I Brojogeni, Ds. Seboro, Kec. Sadang, D.I Gentan, Ds. Seboro, Kec. Sadang, D.I Karangsambung, Ds. Karangsambung, Kec. Karangsambung	Jumlah Daerah Irigasi yang Terpelihara, (P2) : D.I Dekung, Ds. Logandu, Kec. Karanggayam, D.I Kebapangan, Ds. Kebapangan, Kec. Alian, D.I Rangkah, Ds. Rangkah, Kec. Buayan, D.I Brojogeni, Ds. Seboro, Kec. Sadang, D.I Gentan, Ds. Seboro, Kec. Sadang, D.I Karangsambung, Ds. Karangsambung, Kec. Karangsambung	1 Kegiatan	1 Kegiatan	1 Kegiatan				
			Jumlah Daerah Irigasi yang Terpelihara, (P2) : D.I Penggarangan, Ds. Madurejo, Kec. Puring, D.I Surojiwo, Ds. Somagede, Kec. Sempor, D.I Binangun, Ds. Binangun, Kec. K	Jumlah Daerah Irigasi yang Terpelihara, (P2) : D.I Penggarangan, Ds. Madurejo, Kec. Puring, D.I Surojiwo, Ds. Somagede, Kec. Sempor, D.I Binangun, Ds. Binangun, Kec. K	1 Kegiatan	1 Kegiatan	1 Kegiatan				
			Jumlah Daerah Irigasi yang Terpelihara, (P2) : D.I Slirap, Ds. Wonoharjo, Kec. Rowokele, D.I Siduren, Ds. Kalireja, Kec. Karanggayam, D.I Wonorejo, Ds. Wonorejo, Kec. Karanganyar, D.I Sampang I, Ds. Sampang, Kec. Sempor, D.I Sanawi, Ds. Pringtutul, Kec. Rowokele, D.I Clapar, Ds. Konteng, Kec. Sempor	Jumlah Daerah Irigasi yang Terpelihara, (P2) : D.I Slirap, Ds. Wonoharjo, Kec. Rowokele, D.I Siduren, Ds. Kalireja, Kec. Karanggayam, D.I Wonorejo, Ds. Wonorejo, Kec. Karanganyar, D.I Sampang I, Ds. Sampang, Kec. Sempor, D.I Sanawi, Ds. Pringtutul, Kec. Rowokele, D.I Clapar, Ds. Konteng, Kec. Sempor	1 Kegiatan	1 Kegiatan	1 Kegiatan				
	Pengelolaan dan Pengawasan Alokasi Air Irigasi	Pengelolaan dan Pengawasan Alokasi Air Irigasi	Jumlah Kegiatan yang Diadakan	Jumlah Kegiatan yang Diadakan	20 Kegiatan	20 Kegiatan	20 Kegiatan	590.000.000	521.000.000	521.000.000	
			Jumlah Perhimpunan Petani Pemakai Air (P3A) yang Terbina : Desa Prembun Kec. Prembun (P), Desa Krogosingan dan Jatibungkus Kec Prembun (P), Desa Sarwogadung dan Wonocolo Kec. Prembun (P), Desa Sidobunder Kec. Puring (P).	Jumlah Perhimpunan Petani Pemakai Air (P3A) yang Terbina : Desa Prembun Kec. Prembun (P), Desa Krogosingan dan Jatibungkus Kec Prembun (P), Desa Sarwogadung dan Wonocolo Kec. Prembun (P), Desa Sidobunder Kec. Puring (P).	4 Paket	4 Paket	4 Paket				
	PROGRAM PENGELOLAAN DAN PENGEMBANGAN SISTEM PENYEDIAAN AIR MINUM	**PROGRAM PENGELOLAAN DAN PENGEMBANGAN SISTEM PENYEDIAAN AIR MINUM**	Persentase Pelayanan Air Bersih Perpipaan	Persentase Pelayanan Air Bersih Perpipaan	10,39 %	10,39 %	10,39 %	**9.239.754.000**	**8.409.857.000**	**8.409.857.000**	
	Pengelolaan dan Pengembangan Sistem Penyediaan Air Minum (SPAM) di Daerah Kabupaten/Kota	**Pengelolaan dan Pengembangan Sistem Penyediaan Air Minum (SPAM) di Daerah Kabupaten/Kota**	Prosentase Pelayanan Air Bersih	Prosentase Pelayanan Air Bersih	24.74 %	24.74 %	24.74 %	**9.239.754.000**	**8.409.857.000**	**8.409.857.000**	
	Penyusunan Rencana, Kebijakan, Strategi dan Teknis SPAM	Penyusunan Rencana, Kebijakan, Strategi dan Teknis SPAM	Jumlah dokumen perencanaan yang tersusun	Jumlah dokumen perencanaan yang tersusun	3 Dokumen	3 Dokumen	3 Dokumen	294.520.000	294.520.000	294.520.000	
	Pembangunan SPAM Jaringan Perpipaan di Kawasan Perdesaan	Pembangunan SPAM Jaringan Perpipaan di Kawasan Perdesaan	Jumlah SPAM yang terbangun	Jumlah SPAM yang terbangun	17 Lokasi	17 Lokasi	22 Lokasi	6.399.754.000	6.509.857.000	6.509.857.000	

Urusan	Program/ Kegiatan/ Sub Kegiatan		Indikator Program/ Kegiatan/ Sub Kegiatan		Target			Pagu			Perangkat Daerah Penanggung Jawab
	Semula	Menjadi	Semula	Menjadi	RKPD 2022	APBD 2022	RKPD 2022 Perubahan	RKPD 2022	APBD 2022	RKPD 2022 Perubahan	
	Peningkatan SPAM Jaringan Perpipaan di Kawasan Perdesaan	Peningkatan SPAM Jaringan Perpipaan di Kawasan Perdesaan	Jumlah SPAM yang ditingkatkan	Jumlah SPAM yang ditingkatkan	7 Lokasi	7 Lokasi	7 Lokasi	2.500.000.000	1.560.000.000	1.560.000.000	
	Operasi dan Pemeliharaan SPAM di Kawasan Perdesaan	Operasi dan Pemeliharaan SPAM di Kawasan Perdesaan	Jumlah SPAM yang terpelihara	Jumlah SPAM yang terpelihara	1 Lokasi	1 Lokasi	1 Lokasi	45.480.000	45.480.000	45.480.000	
	PROGRAM PENGELOLAAN DAN PENGEMBANGAN SISTEM	**PROGRAM PENGELOLAAN DAN PENGEMBANGAN SISTEM**	Persentase Saluran Drainase Dalam Kondisi Baik	Persentase Saluran Drainase Dalam Kondisi Baik	16 %	16 %	16 %	**7.038.000.000**	**6.430.373.000**	**6.430.373.000**	
	Pengelolaan dan Pengembangan Sistem Drainase yang Terhubung Langsung dengan Sungai dalam Daerah Kabupaten/Kota	**Pengelolaan dan Pengembangan Sistem Drainase yang Terhubung Langsung dengan Sungai dalam Daerah Kabupaten/Kota**	Jumlah Saluran Drainase Yang Dipelihara/ Direhabilitasi/ Dibangun	Jumlah Saluran Drainase Yang Dipelihara/ Direhabilitasi/ Dibangun	14 Lokasi	14 Lokasi	14 Lokasi	**7.038.000.000**	**6.430.373.000**	**6.430.373.000**	
	Operasi dan Pemeliharaan Sistem Drainase	Operasi dan Pemeliharaan Sistem Drainase	Jumlah Bulan Pembayaran Honor Tenaga Harian Lepas Drainase	Jumlah Bulan Pembayaran Honor Tenaga Harian Lepas Drainase	12 Bulan	12 Bulan	12 Bulan	2.883.000.000	2.507.000.000	2.526.082.000	
			Jumlah Saluran Drainase yang Terpelihara, (P1) : Desa Tresnorejo Kecamatan Petanahan (P), Dukuh Buara RT.03 RW.01 Desa Rogodono Kecamatan Buayan (P)	Jumlah Saluran Drainase yang Terpelihara, (P1) : Desa Tresnorejo Kecamatan Petanahan (P), Dukuh Buara RT.03 RW.01 Desa Rogodono Kecamatan Buayan (P)	1 Kegiatan	1 Kegiatan	1 Kegiatan				
			Jumlah Saluran Drainase yang Terpelihara, (P1) : Drainase Jogomertan - Gebangsari Desa Jogomertan Kecamatan Petanahan (P), Drainase Jalan Mertokondo - Karangsambung (lokasi depan Puskesmas Karangsambung sampai terminal colt Karangsambung) (P), Drainase Jalan Kalijirek - Alian (P), Drainase RT 02 RW 03 Desa Sawangan Kecamatan Alian (P)	Jumlah Saluran Drainase yang Terpelihara, (P1) : Drainase Jogomertan - Gebangsari Desa Jogomertan Kecamatan Petanahan (P), Drainase Jalan Mertokondo - Karangsambung (lokasi depan Puskesmas Karangsambung sampai terminal colt Karangsambung) (P), Drainase Jalan Kalijirek - Alian (P), Drainase RT 02 RW 03 Desa Sawangan Kecamatan Alian (P)	1 Kegiatan	1 Kegiatan	1 Kegiatan				
			Jumlah Saluran Drainase yang Terpelihara, (P1) : Gg. Telasih RT 03 RW 03 Kelurahan Kebumen, Drainase Silangsur Kecamatan Bonorowo	Jumlah Saluran Drainase yang Terpelihara, (P1) : Gg. Telasih RT 03 RW 03 Kelurahan Kebumen, Drainase Silangsur Kecamatan Bonorowo	10 Lokasi	10 Lokasi	10 Lokasi				
			Jumlah Saluran Drainase yang Terpelihara, (P1) : RT 03 RW 02 Desa Kabekelan Kecamatan Prembun (P), Desa Kedungbulus Kecamatan Prembun (P), Drainase Kalikendo Desa Sadang Kulon Kecamatan Sadang (P), Drainase Kedungsinggih Desa Sadang Wetan Kecamatan Sadang (P)	Jumlah Saluran Drainase yang Terpelihara, (P1) : RT 03 RW 02 Desa Kabekelan Kecamatan Prembun (P), Desa Kedungbulus Kecamatan Prembun (P), Drainase Kalikendo Desa Sadang Kulon Kecamatan Sadang (P), Drainase Kedungsinggih Desa Sadang Wetan Kecamatan Sadang (P)	1 Kegiatan	1 Kegiatan	1 Kegiatan				

Urusan	Program/ Kegiatan/ Sub Kegiatan		Indikator Program/ Kegiatan/ Sub Kegiatan		Target			Pagu			Perangkat Daerah Penanggung Jawab
	Semula	Menjadi	Semula	Menjadi	RKPD 2022	APBD 2022	RKPD 2022 Perubahan	RKPD 2022	APBD 2022	RKPD 2022 Perubahan	
			Jumlah Saluran Drainase yang Terpelihara, (P2) : Drainase Clungup Desa Grenggeng Kecamatan Karanganyar, Drainase Pasar Gropak Desa Kaleng Kecamatan Puring, UPTD PBPJJ Wilayah Gombong, UPTD PBPJJ Wilayah Karanganyar, UPTD PBPJJ Wilayah Kebumen, UPTD PBPJJ Wilayah Kutowinangun, Dk. Kedompon RT 01 RW 01 Desa Adikarso Kecamatan Kebumen (P)	Jumlah Saluran Drainase yang Terpelihara, (P2) : Drainase Clungup Desa Grenggeng Kecamatan Karanganyar, Drainase Pasar Gropak Desa Kaleng Kecamatan Puring, UPTD PBPJJ Wilayah Gombong, UPTD PBPJJ Wilayah Karanganyar, UPTD PBPJJ Wilayah Kebumen, UPTD PBPJJ Wilayah Kutowinangun, Dk. Kedompon RT 01 RW 01 Desa Adikarso Kecamatan Kebumen (P)	1 Kegiatan	1 Kegiatan	1 Kegiatan				
	Pembangunan Sistem Drainase Lingkungan	Pembangunan Sistem Drainase Lingkungan	Jumlah Saluran Drainase yang Terbangun, (P1) : Drainase Pedeheman Desa Mekarsari dan Desa Babadsari Kecamatan Kutowinangun (P), Drainase Kali Bakung Desa Karangtanjung Kecamatan Alian (P1), Drainase Jalan Kabupaten RT. 01 RW. 03 Desa Semanding Kecamatan Gombong (P)	Jumlah Saluran Drainase yang Terbangun, (P1) : Drainase Pedeheman Desa Mekarsari dan Desa Babadsari Kecamatan Kutowinangun (P), Drainase Kali Bakung Desa Karangtanjung Kecamatan Alian (P1), Drainase Jalan Kabupaten RT. 01 RW. 03 Desa Semanding Kecamatan Gombong (P)	3 Lokasi	3 Lokasi	3 Lokasi	600.000.000	600.000.000	585.168.000	
			Jumlah Saluran Drainase yang Terbangun, (P2) : Drainase Jalan Kawedusan (Jalan Bumidirjo), Desa Pejagoan Kecamatan Pejagoan, Desa Kedungwinangun Kecamatan Klirong	Jumlah Saluran Drainase yang Terbangun, (P2) : Drainase Jalan Kawedusan (Jalan Bumidirjo), Desa Pejagoan Kecamatan Pejagoan, Desa Kedungwinangun Kecamatan Klirong	1 Kegiatan	1 Kegiatan	1 Kegiatan				
			Jumlah Saluran Drainase yang Terbangun, (P2) : Drainase	Jumlah Saluran Drainase yang Terbangun, (P2) : Drainase	1 Kegiatan	1 Kegiatan	1 Kegiatan				
	Rehabilitasi Saluran Drainase Lingkungan	Rehabilitasi Saluran Drainase Lingkungan	Jumlah Saluran Drainase yang Terehabilitasi, (P1) : Drainase Koridor Jalan Mayjend Sutoyo	Jumlah Saluran Drainase yang Terehabilitasi, (P1) : Drainase Koridor Jalan Mayjend Sutoyo	1 Lokasi	1 Lokasi	1 Lokasi	3.155.000.000	3.155.000.000	3.150.750.000	
			Jumlah Saluran Drainase yang Terehabilitasi, (P2) : Desa Rowokele Kecamatan Rowokele, Drainase Salam Desa Jatimulyo Kecamatan Kuwarasan, Drainase Desa Sidomukti Kecamatan Kuwarasan, Drainase Jalan Karanganyar - Adimulyo Desa Adimulyo Kecamatan Adimulyo, Drainase PAP Krakal, Drainase di Wilayah UPTD PBPJJ Wilayah Gombong, Drainase di Wilayah UPTD PBPJJ Wilayah Karanganyar, Drainase di Wilayah UPTD PBPJJ Wilayah Kebumen, Drainase di Wilayah UPTD PBPJJ Wilayah	Jumlah Saluran Drainase yang Terehabilitasi, (P2) : Desa Rowokele Kecamatan Rowokele, Drainase Salam Desa Jatimulyo Kecamatan Kuwarasan, Drainase Desa Sidomukti Kecamatan Kuwarasan, Drainase Jalan Karanganyar - Adimulyo Desa Adimulyo Kecamatan Adimulyo, Drainase PAP Krakal, Drainase di Wilayah UPTD PBPJJ Wilayah Gombong, Drainase di Wilayah UPTD PBPJJ Wilayah Karanganyar, Drainase di Wilayah UPTD PBPJJ Wilayah Kebumen, Drainase di Wilayah UPTD PBPJJ Wilayah	1 Kegiatan	1 Kegiatan	1 Kegiatan				

Urusan	Program/ Kegiatan/ Sub Kegiatan		Indikator Program/ Kegiatan/ Sub Kegiatan		Target			Pagu			Perangkat Daerah Penanggung Jawab
	Semula	Menjadi	Semula	Menjadi	RKPD 2022	APBD 2022	RKPD 2022 Perubahan	RKPD 2022	APBD 2022	RKPD 2022 Perubahan	
	Penyusunan Rencana, Kebijakan, Strategi dan Teknis Sistem Drainase Lingkungan	Penyusunan Rencana, Kebijakan, Strategi dan Teknis Sistem Drainase Lingkungan	Jumlah Dokumen Perencanaan yang Tersusun	Jumlah Dokumen Perencanaan yang Tersusun	3 Dokumen	3 Dokumen	3 Dokumen	400.000.000	168.373.000	168.373.000	
	PROGRAM PENATAAN BANGUNAN GEDUNG	**PROGRAM PENATAAN BANGUNAN GEDUNG**	Prosentasi Bangunan Gedung Pemerintah Dalam Kondisi Baik	Prosentasi Bangunan Gedung Pemerintah Dalam Kondisi Baik	87,5 %	87,5 %	87,5 %	**900.000.000**	**900.000.000**	**4.806.000.000**	
	Penyelenggaraan Bangunan Gedung di Wilayah Daerah Kabupaten/Kota, Pemberian Izin Mendirikan Bangunan (IMB) dan Sertifikat Laik Fungsi Bangunan Gedung	**Penyelenggaraan Bangunan Gedung di Wilayah Daerah Kabupaten/Kota, Pemberian Izin Mendirikan Bangunan (IMB) dan Sertifikat Laik Fungsi Bangunan Gedung**	Jumlah Pemohon Penyelenggara Penerbitan IMB dan SLF	Jumlah Pemohon Penyelenggara Penerbitan IMB dan SLF	350 pemohon	350 pemohon	350 pemohon	**900.000.000**	**900.000.000**	**4.806.000.000**	
	Penyelenggaraan Penerbitan Izin Mendirikan Bangunan (IMB), Sertifikat Laik Fungsi (SLF), peran Tenaga Ahli Bangunan Gedung (TABG), Pendataan Bangunan Gedung, serta Implementasi SIMBG	Penyelenggaraan Penerbitan Izin Mendirikan Bangunan (IMB), Sertifikat Laik Fungsi (SLF), peran Tenaga Ahli Bangunan Gedung (TABG), Pendataan Bangunan Gedung, serta Implementasi	Jumlah Pemohon Penyelenggaraan Penerbitan IMB dan SLF melalui SIMBG oleh Tim Ahli Bangunan Gedung	Jumlah Pemohon Penyelenggaraan Penerbitan IMB dan SLF melalui SIMBG oleh Tim Ahli Bangunan Gedung	350 pemohon	350 pemohon	350 pemohon	150.000.000	150.000.000	180.000.000	
	Monitoring dan Evaluasi Penyelenggaraan Bangunan Gedung Negara Daerah Kabupaten/Kota	Monitoring dan Evaluasi Penyelenggaraan Bangunan Gedung Negara Daerah Kabupaten/Kota	Jumlah Kegiatan Monitoring dan evaluasi penyelenggaraan Bangunan Gedung Negara di Kabupaten Kebumen	Jumlah Kegiatan Monitoring dan evaluasi penyelenggaraan Bangunan Gedung Negara di Kabupaten Kebumen	8 Kegiatan	8 Kegiatan	8 Kegiatan	50.000.000	50.000.000	50.000.000	
	Pemeliharaan dan Perawatan Bangunan Gedung Daerah Kabupaten/Kota	Pemeliharaan dan Perawatan Bangunan Gedung Daerah Kabupaten/Kota	Jumlah bangunan gedung daerah kabupaten/ kota yang terpelihara (Pendopo Rumah Dinas Bupati)	Jumlah bangunan gedung daerah kabupaten/ kota yang terpelihara (Pendopo Rumah Dinas Bupati)	4 Unit	4 Unit	4 Unit	700.000.000	700.000.000	4.576.000.000	
	PROGRAM PENATAAN BANGUNAN DAN	**PROGRAM PENATAAN BANGUNAN DAN**	Persentase Bangunan dan Lingkungan yang Tertangani	Persentase Bangunan dan Lingkungan yang Tertangani	100 %	100 %	100 %	**3.061.000.000**	**3.061.000.000**	**3.061.000.000**	
	Penyelenggaraan Penataan Bangunan dan Lingkungannya di Daerah Kabupaten/Kota	**Penyelenggaraan Penataan Bangunan dan Lingkungannya di Daerah Kabupaten/Kota**	Jumlah Bantuan Semen Ke tingkat Desa/Kelurahan	Jumlah Bantuan Semen Ke tingkat Desa/Kelurahan	55.135 Zak	55.135 Zak	55.135 Zak	**3.061.000.000**	**3.061.000.000**	**3.061.000.000**	
			Jumlah Bantuan Semen Ke Tingkat Desa/ Kelurahan	Jumlah Bantuan Semen Ke Tingkat Desa/ Kelurahan	19000 Zak	19000 Zak	19000 Zak				
	Pemberdayaan Masyarakat dalam Penataan Bangunan dan Lingkungan	Pemberdayaan Masyarakat dalam Penataan Bangunan dan Lingkungan	Jumlah semen yang tersedia untuk Dk. Kaligowok RT. 01 RW. 04 (150) (P), Dk. Kaligowok RT. 2 RW. 04 (150) (P), Dk. Kaligowok RT. 3 RW. 04 (150) (P), Dk. Kaligowok RT. 4 RW. 04 (150) (P), Dk. Muntuk RT. 01 RW. 03 (150) (P), Dk. Condong RT. 01 RW. 07 (100) (P), Dk. Kemojing RT. 01 RW. 01 (100) (P) Kab. Kebumen, Karanggayam, Kajoran	Jumlah semen yang tersedia untuk Dk. Kaligowok RT. 01 RW. 04 (150) (P), Dk. Kaligowok RT. 2 RW. 04 (150) (P), Dk. Kaligowok RT. 3 RW. 04 (150) (P), Dk. Kaligowok RT. 4 RW. 04 (150) (P), Dk. Muntuk RT. 01 RW. 03 (150) (P), Dk. Condong RT. 01 RW. 07 (100) (P), Dk. Kemojing RT. 01 RW. 01 (100) (P) Kab. Kebumen, Karanggayam, Kajoran	950 zak	950 zak	950 zak	3.061.000.000	3.061.000.000	3.061.000.000	
			Jumlah semen yang tersedia untuk Dk. Kaliputih RT. 02 RW. 04 (150) (P), Dk. Pleret RT. 05 RW. 05 (200) (P) Kab. Kebumen, Karanggayam, Kalirejo	Jumlah semen yang tersedia untuk Dk. Kaliputih RT. 02 RW. 04 (150) (P), Dk. Pleret RT. 05 RW. 05 (200) (P) Kab. Kebumen, Karanggayam, Kalirejo	350 zak	350 zak	350 zak				

Urusan	Program/ Kegiatan/ Sub Kegiatan		Indikator Program/ Kegiatan/ Sub Kegiatan		Target			Pagu			Perangkat Daerah Penanggung Jawab
	Semula	Menjadi	Semula	Menjadi	RKPD 2022	APBD 2022	RKPD 2022 Perubahan	RKPD 2022	APBD 2022	RKPD 2022 Perubahan	
			Jumlah semen yang tersedia untuk Dk. Kaliterus RT. 03 RW. 04 (150) (P) RT. 05 RW. 04 (150) (P) RT. 04 RW. 04 (100) (P) RT. 02 RW. 04 (150) (P), Dk. Karanggayam RT. 06 RW. 02 (150) (P) RT. 02 RW. 02 (100) (P), Dk. Purwodadi RT. 02 RW. 03 (100) (P) RT. 01 RW. 03 (150) (P) RT. 04 RW. 03 (200) (P), Dk. Kaliwuluh RT. 01 RW. 01 (150) (P), Dk. Kaligowok RT. 05 RW. 04 (150) (P), RT. 04 RW. 02 (150) (P), RT. 03 RW. 02 (150) (P) Kab. Kebumen, Karanggayam	Jumlah semen yang tersedia untuk Dk. Kaliterus RT. 03 RW. 04 (150) (P) RT. 05 RW. 04 (150) (P) RT. 04 RW. 04 (100) (P) RT. 02 RW. 04 (150) (P), Dk. Karanggayam RT. 06 RW. 02 (150) (P) RT. 02 RW. 02 (100) (P), Dk. Purwodadi RT. 02 RW. 03 (100) (P) RT. 01 RW. 03 (150) (P) RT. 04 RW. 03 (200) (P), Dk. Kaliwuluh RT. 01 RW. 01 (150) (P), Dk. Kaligowok RT. 05 RW. 04 (150) (P), RT. 04 RW. 02 (150) (P), RT. 03 RW. 02 (150) (P) Kab. Kebumen, Karanggayam	1850 zak	1850 zak	1850 zak				
			Jumlah semen yang tersedia untuk Dk. Karangmaja RW. 01 (200) (P) Kab. Kebumen, Karanggayam,	Jumlah semen yang tersedia untuk Dk. Karangmaja RW. 01 (200) (P) Kab. Kebumen,	200 zak	200 zak	200 zak				
			Jumlah semen yang tersedia untuk Dk. KedungKidang RT. 04 RW. 03 (200) (P), Dk. Kedunglumbung RT. 03 RW. 03 (200) (P) Kab. Kebumen, Karanggayam, Kalibening	Jumlah semen yang tersedia untuk Dk. KedungKidang RT. 04 RW. 03 (200) (P), Dk. Kedunglumbung RT. 03 RW. 03 (200) (P) Kab. Kebumen,	400 zak	400 zak	400 zak				
			Jumlah semen yang tersedia untuk Dk. Silampeng RT. 08 RW. 03 (300) (P), Dk. Kutosari RT. 08 RW. 01 (100) (P), Dk. Kebonagung RT. 04 RW. 03 (100) (P), Dk. Kepudang RT. 04 RW. 02 (100) (P), Dk. Kedondong RT. 03 RW. 02 (100) (P) Kab. Kebumen, Karanggayam,	Jumlah semen yang tersedia untuk Dk. Silampeng RT. 08 RW. 03 (300) (P), Dk. Kutosari RT. 08 RW. 01 (100) (P), Dk. Kebonagung RT. 04 RW. 03 (100) (P), Dk. Kepudang RT. 04 RW. 02 (100) (P), Dk. Kedondong RT. 03 RW. 02 (100) (P) Kab. Kebumen,	700 zak	700 zak	700 zak				
			Jumlah semen yang tersedia untuk Dukuh Banjaran RW. 02 (400) (P) Kab. Kebumen, Prembun,	Jumlah semen yang tersedia untuk Dukuh Banjaran RW. 02 (400) (P) Kab. Kebumen, Prembun,	400 zak	400 zak	400 zak				
			Jumlah semen yang tersedia untuk Dusun Ketanggung RT. 01 RW. 01 (50) (P), Dusun Dilem RT. 01 RW. 03 (50) (P), Dusun Dilem RT. 02 RW. 03 (50) (P), Dukuh Dilem RT. 04 RW. 03 (100) (P), Dusun Betah RT. 02 RW. 02 (50) (P), Dusun Betah RT. 03 RW. 02 (50) (P), Dukuh Betah RT. 04 RW. 02 (100) (P), RT. 04 RW. 01 (150) (P), RT. 05 RW. 03 (200) (P) Kab. Kebumen,	Jumlah semen yang tersedia untuk Dusun Ketanggung RT. 01 RW. 01 (50) (P), Dusun Dilem RT. 01 RW. 03 (50) (P), Dusun Dilem RT. 02 RW. 03 (50) (P), Dukuh Dilem RT. 04 RW. 03 (100) (P), Dusun Betah RT. 02 RW. 02 (50) (P), Dusun Betah RT. 03 RW. 02 (50) (P), Dukuh Betah RT. 04 RW. 02 (100) (P), RT. 04 RW. 01 (150) (P), RT. 05 RW. 03 (200) (P) Kab.	800 zak	800 zak	800 zak				
			Jumlah semen yang tersedia untuk Dusun Roma Kebon (100) (P) Kab. Kebumen, Sempor, Jatinegara	Jumlah semen yang tersedia untuk Dusun Roma Kebon (100) (P) Kab. Kebumen, Sempor,	100 zak	100 zak	100 zak				
			Jumlah semen yang tersedia untuk RT. 01 RW. 01 (100) (P) Kab Kebumen, Alian, Kaliputih	Jumlah semen yang tersedia untuk RT. 01 RW. 01 (100) (P) Kab Kebumen, Alian, Kaliputih	100 zak	100 zak	100 zak				

Urusan	Program/ Kegiatan/ Sub Kegiatan		Indikator Program/ Kegiatan/ Sub Kegiatan		Target			Pagu			Perangkat Daerah Penanggung Jawab
	Semula	Menjadi	Semula	Menjadi	RKPD 2022	APBD 2022	RKPD 2022 Perubahan	RKPD 2022	APBD 2022	RKPD 2022 Perubahan	
			Jumlah semen yang tersedia untuk RT. 01 RW. 01 (100) (P), RT. 02 RW. 02 (100) (P), RT. 02 RW. 03 (100) (P), RT. 03 RW. 03 (175) (P), RT. 04 RW. 02 (100) (P) Kab. Kebumen, Ayah, Bulurejo	Jumlah semen yang tersedia untuk RT. 01 RW. 01 (100) (P), RT. 02 RW. 02 (100) (P), RT. 02 RW. 03 (100) (P), RT. 03 RW. 03 (175) (P), RT. 04 RW. 02 (100) (P) Kab. Kebumen, Ayah, Bulurejo	575 zak	575 zak	575 zak				
			Jumlah semen yang tersedia untuk RT. 01 RW. 01 (160) (P), RT. 02 RW. 01 (160) (P) Kab. Kebumen, Kutowinangun, Mekarsari	Jumlah semen yang tersedia untuk RT. 01 RW. 01 (160) (P), RT. 02 RW. 01 (160) (P) Kab. Kebumen, Kutowinangun,	320 zak	320 zak	320 zak				
			Jumlah semen yang tersedia untuk RT. 01 RW. 01 (160) (P), RT. 02 RW. 01 (160) (P), RT. 01 RW. 02 (160) (P), RT. 02 RW. 02 (160) (P), RT. 02 RW. 03 (200) (P), RT. 03 RW. 02 (160) (P) Kab. Kebumen,	Jumlah semen yang tersedia untuk RT. 01 RW. 01 (160) (P), RT. 02 RW. 01 (160) (P), RT. 01 RW. 02 (160) (P), RT. 02 RW. 02 (160) (P), RT. 02 RW. 03 (200) (P), RT. 03 RW. 02 (160) (P) Kab. Kebumen,	1000 zak	1000 zak	1000 zak				
			Jumlah semen yang tersedia untuk RT. 01 RW. 01 (200) (P), RT. 01 RW. 02 (200) (P), RT. 02 RW. 01 (200) (P), RT. 02 RW. 02 (50) (P), RT. 03 RW. 01 (50) (P), RT. 03 RW. 02 (50) (P), RT. 04 RW. 01 (50) (P), RT. 04 RW. 02 (50) (P), RT. 05 RW. 01 (50) (P), RT. 05 RW. 02 (50) (P), RT. 06 RW. 01 (50) (P), RT. 06 RW. 02 (50) (P), RT. 07 RW. 01 (50) (P), RT. 07 RW. 02 (50) (P), RT. 08 RW. 01 (50) (P), RT. 08 RW. RW 02 (200) (P), RW. 01 (200) (P), RW. 02 (200) (P) Kab. Kebumen, Ayah, Jintung	Jumlah semen yang tersedia untuk RT. 01 RW. 01 (200) (P), RT. 01 RW. 02 (200) (P), RT. 02 RW. 01 (200) (P), RT. 02 RW. 02 (50) (P), RT. 03 RW. 01 (50) (P), RT. 03 RW. 02 (50) (P), RT. 04 RW. 01 (50) (P), RT. 04 RW. 02 (50) (P), RT. 05 RW. 01 (50) (P), RT. 05 RW. 02 (50) (P), RT. 06 RW. 01 (50) (P), RT. 06 RW. 02 (50) (P), RT. 07 RW. 01 (50) (P), RT. 07 RW. 02 (50) (P), RT. 08 RW. 01 (50) (P), RT. 08 RW. RW 02 (200) (P), RW. 01 (200) (P), RW. 02 (200) (P) Kab. Kebumen, Ayah,	1800 zak	1800 zak	1800 zak				
			Jumlah semen yang tersedia untuk RT. 01 RW. 01 (200) (P), RT. 01 RW. 02 (200) (P), RT. 02 RW. 01 (200) (P), RT. 02 RW. 04 (200) (P), RT. 03 RW. 02 (200) (P), RT. 03 RW. 03 (200) (P), RT. 03 RW. 04 (200) (P), RT. 04 RW. 02 (200) (P), RT. 05 RW. 04 (200) (P), RT. 06 RW. 01 (200) (P) Kab. Kebumen, Ayah, Karangduwur	Jumlah semen yang tersedia untuk RT. 01 RW. 01 (200) (P), RT. 01 RW. 02 (200) (P), RT. 02 RW. 01 (200) (P), RT. 02 RW. 04 (200) (P), RT. 03 RW. 02 (200) (P), RT. 03 RW. 03 (200) (P), RT. 03 RW. 04 (200) (P), RT. 04 RW. 02 (200) (P), RT. 05 RW. 04 (200) (P), RT. 06 RW. 01 (200) (P) Kab. Kebumen, Ayah, Karangduwur	2000 zak	2000 zak	2000 zak				
			Jumlah semen yang tersedia untuk RT. 01 RW. 01 (200) (P), RT. 01 RW. 03 (160) (P), RT. 02 RW. 03 (160) (P), RT. 03 RW. 04 (160) (P), RT. 03 RW. 08 (160 (P), RT. 04 RW. 01 (200) (P), RT. 04 RW. 03 (200) (P), RT. 04 RW. 05 (160) (P), RT. 05 RW. 03 (200) (P), RT. 05 RW. 09 (160) (P) Kab. Kebumen, Sruweng, Sidoagung	Jumlah semen yang tersedia untuk RT. 01 RW. 01 (200) (P), RT. 01 RW. 03 (160) (P), RT. 02 RW. 03 (160) (P), RT. 03 RW. 04 (160) (P), RT. 03 RW. 08 (160 (P), RT. 04 RW. 01 (200) (P), RT. 04 RW. 03 (200) (P), RT. 04 RW. 05 (160) (P), RT. 05 RW. 03 (200) (P), RT. 05 RW. 09 (160) (P) Kab. Kebumen, Sruweng, Sidoagung	2260 zak	2260 zak	2260 zak				

Urusan	Program/ Kegiatan/ Sub Kegiatan		Indikator Program/ Kegiatan/ Sub Kegiatan		Target			Pagu			Perangkat Daerah Penanggung Jawab
	Semula	Menjadi	Semula	Menjadi	RKPD 2022	APBD 2022	RKPD 2022 Perubahan	RKPD 2022	APBD 2022	RKPD 2022 Perubahan	
			Jumlah semen yang tersedia untuk RT. 01 RW. 01 (200) (P), RT. 02 RW. 01 (200) (P), RT. 03 RW. 01 (200) (P), RT. 05 RW. 01 (200) (P), RT. 06 RW. 01 (200) (P), RT. 08 RW. 01 (200) (P) Kab. Kebumen, Ayah,	Jumlah semen yang tersedia untuk RT. 01 RW. 01 (200) (P), RT. 02 RW. 01 (200) (P), RT. 03 RW. 01 (200) (P), RT. 05 RW. 01 (200) (P), RT. 06 RW. 01 (200) (P), RT. 08 RW. 01 (200) (P) Kab. Kebumen, Ayah,	1200 zak	1200 zak	1200 zak				
			Jumlah semen yang tersedia untuk RT. 01 RW. 01 (50) (P), RT. 01 RW. 02 (50) (P), RT. 01 RW. 03 (50) (P), RT. 01 RW. 04 (50) (P), RT. 02 RW. 02 (50) (P), RT. 02 RW. 03 (50) (P), RT. 02 RW. 04 (50) (P), RT. 03 RW. 02 (50) (P), RT. 03 RW. 03 (50) (P), RT. 03 RW. 04 (50) (P), RT. 04 RW. 02 (50) (P), RT. 05 RW. 01 (50) (P), RT. 05 RW. 02 (50) (P) Kab.	Jumlah semen yang tersedia untuk RT. 01 RW. 01 (50) (P), RT. 01 RW. 02 (50) (P), RT. 01 RW. 03 (50) (P), RT. 01 RW. 04 (50) (P), RT. 02 RW. 02 (50) (P), RT. 02 RW. 03 (50) (P), RT. 02 RW. 04 (50) (P), RT. 03 RW. 02 (50) (P), RT. 03 RW. 03 (50) (P), RT. 03 RW. 04 (50) (P), RT. 04 RW. 02 (50) (P), RT. 05 RW. 01 (50) (P), RT. 05 RW. 02 (50) (P)	650 zak	650 zak	650 zak				
			Jumlah semen yang tersedia untuk RT. 01 RW. 01 (50) (P), RT. 02 RW. 01 (50) (P), RT. 03 RW. 01 (50) (P), RT. 04 RW. 01 (50) (P), RT. 01 RW. 02 (50) (P), RT. 02 RW. 02 (50) (P), RT. 03 RW. 02 (50) (P), RT. 04 RW. 02 (50) (P), RW. 03 (50) (P), RW. 04 (50) (P) Kab. Kebumen, Buayan, Karangbolong	Jumlah semen yang tersedia untuk RT. 01 RW. 01 (50) (P), RT. 02 RW. 01 (50) (P), RT. 03 RW. 01 (50) (P), RT. 04 RW. 01 (50) (P), RT. 01 RW. 02 (50) (P), RT. 02 RW. 02 (50) (P), RT. 03 RW. 02 (50) (P), RT. 04 RW. 02 (50) (P), RW. 03 (50) (P), RW. 04 (50) (P) Kab. Kebumen, Buayan, Karangbolong	500 zak	500 zak	500 zak				
			Jumlah semen yang tersedia untuk RT. 01 RW. 02 (100) (P), RT. 02 RW. 02 (100) (P), RT. 03 RW. 02 (100) (P), RW. 01 (200) (P), RW. 04 (200) (P) Kab. Kebumen, Puring, Rumiroio	Jumlah semen yang tersedia untuk RT. 01 RW. 02 (100) (P), RT. 02 RW. 02 (100) (P), RT. 03 RW. 02 (100) (P), RW. 01 (200) (P), RW. 04 (200) (P) Kab. Kebumen, Puring, Rumiroio	700 zak	700 zak	700 zak				
			Jumlah semen yang tersedia untuk RT. 01 RW. 02 (100) (P), RT. 02 RW. 02 (100) (P), RT. 04 RW. 02 (100) (P), RT. 02 RW. 03 (100) (P) Kab. Kebumen, Buayan, Rogodadi	Jumlah semen yang tersedia untuk RT. 01 RW. 02 (100) (P), RT. 02 RW. 02 (100) (P), RT. 04 RW. 02 (100) (P), RT. 02 RW. 03 (100) (P) Kab. Kebumen, Buayan, Rogodadi	400 zak	400 zak	400 zak				
			Jumlah semen yang tersedia untuk RT. 01 RW. 02 (130) (P), RT. 01 RW. 04 (50) (P), RT. 01 RW. 07 (50) (P), RT. 01 RW. 08 (50) (P), RT. 02 RW. 02 (50) (P), RT. 03 RW. 02 (260) (P), RT. 04 RW. 07 (325) (P), RT. 05 RW. 05 (50), RT. 05 RW. 06 (50) (P), RT. 06 RW. 01 (50) (P), RT. 06 RW. 03 (100) (P), RT. 08 RW. 01 (50) (P), RW. 04 (97) (P) Kab. Kebumen Karangsambung, Wadasmalang	Jumlah semen yang tersedia untuk RT. 01 RW. 02 (130) (P), RT. 01 RW. 04 (50) (P), RT. 01 RW. 07 (50) (P), RT. 01 RW. 08 (50) (P), RT. 02 RW. 02 (50) (P), RT. 03 RW. 02 (260) (P), RT. 04 RW. 07 (325) (P), RT. 05 RW. 05 (50), RT. 05 RW. 06 (50) (P), RT. 06 RW. 01 (50) (P), RT. 06 RW. 03 (100) (P), RT. 08 RW. 01 (50) (P), RW. 04 (97) (P) Kab. Kebumen Karangsambung,	1312 zak	1312 zak	1312 zak				

Urusan	Program/ Kegiatan/ Sub Kegiatan		Indikator Program/ Kegiatan/ Sub Kegiatan		Target			Pagu			Perangkat Daerah Penanggung Jawab
	Semula	Menjadi	Semula	Menjadi	RKPD 2022	APBD 2022	RKPD 2022 Perubahan	RKPD 2022	APBD 2022	RKPD 2022 Perubahan	
			Jumlah semen yang tersedia untuk RT. 01 RW. 02 (175) (P) Kab. Kebumen, Buluspesantren,	Jumlah semen yang tersedia untuk RT. 01 RW. 02 (175) (P) Kab. Kebumen, Buluspesantren,	175 zak	175 zak	175 zak				
			Jumlah semen yang tersedia untuk RT. 01 RW. 02 (200) (P) Kab. Kebumen, Petanahan, Tresnorejo	Jumlah semen yang tersedia untuk RT. 01 RW. 02 (200) (P) Kab. Kebumen, Petanahan, Tresnorejo	200 zak	200 zak	200 zak				
			Jumlah semen yang tersedia untuk RT. 01 RW. 02 (50) (P), RT. 01 RW. 05 (50) (P), RT. 02 RW. 01 (50) (P), RT. 02 RW. 02 (50) (P), RT. 02 RW. 05 (50) (P), RT. 02 RW. 06 (50) (P), RT. 03 RW. 05 (50) (P), RT. 04 RW. 03 (50) (P), RT. 05 RW. 01 (50) (P), RT. 06 RW. 03 (50) (P) Kab. Kebumen, Karangsambung,	Jumlah semen yang tersedia untuk RT. 01 RW. 02 (50) (P), RT. 01 RW. 05 (50) (P), RT. 02 RW. 01 (50) (P), RT. 02 RW. 02 (50) (P), RT. 02 RW. 05 (50) (P), RT. 02 RW. 06 (50) (P), RT. 03 RW. 05 (50) (P), RT. 04 RW. 03 (50) (P), RT. 05 RW. 01 (50) (P), RT. 06 RW. 03 (50) (P) Kab. Kebumen, Karangsambung,	500 zak	500 zak	500 zak				
			Jumlah semen yang tersedia untuk RT. 01 RW. 03 (100) (P) Kab. Kebumen, Karangsambung,	Jumlah semen yang tersedia untuk RT. 01 RW. 03 (100) (P) Kab. Kebumen, Karangsambung,	100 zak	100 zak	100 zak				
			Jumlah semen yang tersedia untuk RT. 01 RW. 03 (150) (P) Kab. Kebumen, Puring, Purwoharjo	Jumlah semen yang tersedia untuk RT. 01 RW. 03 (150) (P) Kab. Kebumen, Puring, Purwoharjo	150 zak	150 zak	150 zak				
			Jumlah semen yang tersedia untuk RT. 01 RW. 03 (150) (P), RT. 02 RW. 03 (100) (P), RT. 03 RW. 03 (100) (P), RT. 06 RW. 01 (150) (P) Kab. Kebumen, Sempor, Pekuncen	Jumlah semen yang tersedia untuk RT. 01 RW. 03 (150) (P), RT. 02 RW. 03 (100) (P), RT. 03 RW. 03 (100) (P), RT. 06 RW. 01 (150) (P) Kab. Kebumen, Sempor, Pekuncen	500 zak	500 zak	500 zak				
			Jumlah semen yang tersedia untuk RT. 01 RW. 03 (160)((P), RT. 02 RW. 03 (160) (P), RT. 03 RW. 03 (200) (P), RT. 04 RW. 03 (200) (P), RW. 01 (300) (P) Kab. Kebumen, Adimulyo, Adiluhur	Jumlah semen yang tersedia untuk RT. 01 RW. 03 (160)((P), RT. 02 RW. 03 (160) (P), RT. 03 RW. 03 (200) (P), RT. 04 RW. 03 (200) (P), RW. 01 (300) (P) Kab. Kebumen, Adimulyo, Adiluhur	1020 zak	1020 zak	1020 zak				
			Jumlah semen yang tersedia untuk RT. 01 RW.03 (200) (P), RT. 02 RW. 01 (200) (P), RT. 02 RW. 03 (200) (P), RT. 02 RW. 04 (200) (P), RT. 02 RW. 05 (200) (P), RT. 03 RW. 01 (200) (P), RT. 04 RW. 02 (200) (P), RW. 04 RT. 03 (200) (P), RT. 05 RW. 02 (200) (P), RT. 05 RW. 04 (200) (P), RT. 05 RW. 05 (200) (P) Kab. Kebumen, Ayah, Argopeni	Jumlah semen yang tersedia untuk RT. 01 RW.03 (200) (P), RT. 02 RW. 01 (200) (P), RT. 02 RW. 03 (200) (P), RT. 02 RW. 04 (200) (P), RT. 02 RW. 05 (200) (P), RT. 03 RW. 01 (200) (P), RT. 04 RW. 02 (200) (P), RW. 04 RT. 03 (200) (P), RT. 05 RW. 02 (200) (P), RT. 05 RW. 04 (200) (P), RT. 05 RW. 05 (200) (P) Kab. Kebumen, Ayah, Argopeni	2200 zak	2200 zak	2200 zak				
			Jumlah semen yang tersedia untuk RT. 01 RW. 04 (100) (P), RT. 02. RW. 04 (100) (P), RT. 05 RW. 02 (100) (P), RT. 09 RW. 03 (100) (P), RT. 03 RW. 04 (100) (P), RT. 05 RW. 04 (100) (P) Kab. Kebumen,	Jumlah semen yang tersedia untuk RT. 01 RW. 04 (100) (P), RT. 02. RW. 04 (100) (P), RT. 05 RW. 02 (100) (P), RT. 09 RW. 03 (100) (P), RT. 03 RW. 04 (100) (P), RT. 05 RW. 04 (100) (P) Kab. Kebumen,	600 zak	600 zak	600 zak				

Urusan	Program/ Kegiatan/ Sub Kegiatan		Indikator Program/ Kegiatan/ Sub Kegiatan		Target			Pagu			Perangkat Daerah Penanggung Jawab
	Semula	Menjadi	Semula	Menjadi	RKPD 2022	APBD 2022	RKPD 2022 Perubahan	RKPD 2022	APBD 2022	RKPD 2022 Perubahan	
			Jumlah semen yang tersedia untuk RT. 01 RW. 04 (200) (P), RT. 02 RW. 01 (200) (P), RT. 02 RW. 03 (200) (P), RT. 04 RW. 01 (200) (P) Kab. Kebumen, Puring, Wetonwetan	Jumlah semen yang tersedia untuk RT. 01 RW. 04 (200) (P), RT. 02 RW. 01 (200) (P), RT. 02 RW. 03 (200) (P), RT. 04 RW. 01 (200) (P) Kab. Kebumen, Puring, Wetonwetan	800 zak	800 zak	800 zak				
			Jumlah semen yang tersedia untuk RT. 01 RW. 04 (60)(P), RT. 02 RW. 02 (60) (P), RT. 03 RW. 04 (120) (P), RT. 05 RW. 03 (120) (P) Kab. Kebumen, Sempor, Selokerto	Jumlah semen yang tersedia untuk RT. 01 RW. 04 (60)(P), RT. 02 RW. 02 (60) (P), RT. 03 RW. 04 (120) (P), RT. 05 RW. 03 (120) (P) Kab. Kebumen, Sempor, Selokerto	360 zak	360 zak	360 zak				
			Jumlah semen yang tersedia untuk RT. 01 RW. 05 (100) (P) Kab. Kebumen, Kuwarasan, Jatimulyo	Jumlah semen yang tersedia untuk RT. 01 RW. 05 (100) (P) Kab. Kebumen, Kuwarasan, Jatimulyo	100 zak	100 zak	100 zak				
			Jumlah semen yang tersedia untuk RT. 01 RW. 06 (200) (P), RT. 03 RW. 06 (100) (P) Kab. Kebumen, Alian, Sawangan	Jumlah semen yang tersedia untuk RT. 01 RW. 06 (200) (P), RT. 03 RW. 06 (100) (P) Kab. Kebumen, Alian, Sawangan	300 zak	300 zak	300 zak				
			Jumlah semen yang tersedia untuk RT. 01 RW. 07 (114) (P), RT. 02 RW. 01 (100) (P), RT. 02 RW. 07 (109) (P), RT. 03 RW. 07 (105) (P) Kab. Kebumen, Sempor, Tunjungseto	Jumlah semen yang tersedia untuk RT. 01 RW. 07 (114) (P), RT. 02 RW. 01 (100) (P), RT. 02 RW. 07 (109) (P), RT. 03 RW. 07 (105) (P) Kab. Kebumen, Sempor, Tunjungseto	428 zak	428 zak	428 zak				
			Jumlah semen yang tersedia untuk RT. 01 RW. 08 (100 (P), RT. 02 RW. 01 (100) (P), RT. 02 RW. 03 (200) (P), RT. 03 RW. 01 (100) (P), RW. 06 (100 (P) Kab. Kebumen, Gombong, Klepogedo	Jumlah semen yang tersedia untuk RT. 01 RW. 08 (100 (P), RT. 02 RW. 01 (100) (P), RT. 02 RW. 03 (200) (P), RT. 03 RW. 01 (100) (P), RW. 06 (100 (P) Kab. Kebumen, Gombong, Klepogedo	600 zak	600 zak	600 zak				
			Jumlah semen yang tersedia untuk RT. 01 RW. 08 (100) (P), RT. 02 RW. 01 (100) (P), RT. 02 RW. 07 (100) (P), RT. 03 RW. 08 (100) (P), RT. 04 RW. 08 (100) (P) Kab. Kebumen, Karangsambung, Plumbon	Jumlah semen yang tersedia untuk RT. 01 RW. 08 (100) (P), RT. 02 RW. 01 (100) (P), RT. 02 RW. 07 (100) (P), RT. 03 RW. 08 (100) (P), RT. 04 RW. 08 (100) (P) Kab. Kebumen, Karangsambung, Plumbon	500 zak	500 zak	500 zak				
			Jumlah semen yang tersedia untuk RT. 02 RW. 01 (150) (P), RT. 02 RW. 02 (150) (P), RT. 03 RW. 01 (150) (P) RT. 01 RW. 02 (160) (P) Kab. Kebumen, Adimulyo, Meles	Jumlah semen yang tersedia untuk RT. 02 RW. 01 (150) (P), RT. 02 RW. 02 (150) (P), RT. 03 RW. 01 (150) (P) RT. 01 RW. 02 (160) (P) Kab. Kebumen, Adimulyo, Meles	610 zak	610 zak	610 zak				
			Jumlah semen yang tersedia untuk RT. 02 RW. 01 (200) (P) Kab. Kebumen, Adimulyo, Sidomulyo	Jumlah semen yang tersedia untuk RT. 02 RW. 01 (200) (P) Kab. Kebumen, Adimulyo, Sidomulyo	200 zak	200 zak	200 zak				
			Jumlah semen yang tersedia untuk RT. 02 RW. 01 (200) (P) Kab. Kebumen, Puring, Wetonkulon	Jumlah semen yang tersedia untuk RT. 02 RW. 01 (200) (P) Kab. Kebumen, Puring, Wetonkulon	200 zak	200 zak	200 zak				

Urusan	Program/ Kegiatan/ Sub Kegiatan		Indikator Program/ Kegiatan/ Sub Kegiatan		Target			Pagu			Perangkat Daerah Penanggung Jawab
	Semula	Menjadi	Semula	Menjadi	RKPD 2022	APBD 2022	RKPD 2022 Perubahan	RKPD 2022	APBD 2022	RKPD 2022 Perubahan	
			Jumlah semen yang tersedia untuk RT. 02 RW. 01 (200) (P), RT. 01 RW. 01 (160) (P), RT. 04 RW. 03 (160) (P) Kab. Kebumen, Adimulyo, Sugihwaras	Jumlah semen yang tersedia untuk RT. 02 RW. 01 (200) (P), RT. 01 RW. 01 (160) (P), RT. 04 RW. 03 (160) (P) Kab. Kebumen, Adimulyo, Sugihwaras	520 zak	520 zak	520 zak				
			Jumlah semen yang tersedia untuk RT. 02 RW. 01 dan RT. 01 RW. 03 (200) (P), Dk. Karangsambung 3 (100) (P), Dk. Karanggedang RT. 02 RW. 04 (100) (P), Dk. Karangsambung RT. 06 RW. 02 (50) (P) Kab. Kebumen,	Jumlah semen yang tersedia untuk RT. 02 RW. 01 dan RT. 01 RW. 03 (200) (P), Dk. Karangsambung 3 (100) (P), Dk. Karanggedang RT. 02 RW. 04 (100) (P), Dk. Karangsambung RT. 06 RW. 02 (50) (P) Kab. Kebumen,	450 zak	450 zak	450 zak				
			Jumlah semen yang tersedia untuk RT. 02 RW. 02 (100) (P), RT. 04 RW. 01 (100) (P), RT. 05 RW. 03 (100) (P), RT. 03 RW. 02 (100 (P) Kab. Kebumen, Karanggayam, Penimbun	Jumlah semen yang tersedia untuk RT. 02 RW. 02 (100) (P), RT. 04 RW. 01 (100) (P), RT. 05 RW. 03 (100) (P), RT. 03 RW. 02 (100 (P) Kab. Kebumen, Karanggayam, Penimbun	400 zak	400 zak	400 zak				
			Jumlah semen yang tersedia untuk RT. 02 RW. 04 (100) (P), RT. 05 RW. 04 (200) (P) Kab. Kebumen, Petanahan, Jatimulyo	Jumlah semen yang tersedia untuk RT. 02 RW. 04 (100) (P), RT. 05 RW. 04 (200) (P) Kab. Kebumen, Petanahan, Jatimulyo	300 zak	300 zak	300 zak				
			Jumlah semen yang tersedia untuk RT. 02 RW. 04 (200) (P), RT. 03 RW. 01 (50) (P), RW. 02 (150) (P) Kab. Kebumen, Kuwarasan, Lemahduwur	Jumlah semen yang tersedia untuk RT. 02 RW. 04 (200) (P), RT. 03 RW. 01 (50) (P), RW. 02 (150) (P) Kab. Kebumen, Kuwarasan, Lemahduwur	400 zak	400 zak	400 zak				
			Jumlah semen yang tersedia untuk RT. 02 RW. 04 (50) (P), RT. 03 RW. 03 (50) (P), RT. 03 RW. 04 (50) (P), RT. 06 RW. 04 (50) (P) Kab. Kebumen, Ayah, Kalibangkang	Jumlah semen yang tersedia untuk RT. 02 RW. 04 (50) (P), RT. 03 RW. 03 (50) (P), RT. 03 RW. 04 (50) (P), RT. 06 RW. 04 (50) (P) Kab. Kebumen, Ayah,	200 zak	200 zak	200 zak				
			Jumlah semen yang tersedia untuk RT. 02 RW. 04 (80) (P), RT. 03 RW. 04 (80) (P), RT. 04 RW. 02 (70) (P), RT. 06 RW. 02 (70) (P) Kab. Kebumen, Karangsambung, Kaligending	Jumlah semen yang tersedia untuk RT. 02 RW. 04 (80) (P), RT. 03 RW. 04 (80) (P), RT. 04 RW. 02 (70) (P), RT. 06 RW. 02 (70) (P) Kab. Kebumen, Karangsambung, Kaligending	300 zak	300 zak	300 zak				
			Jumlah Semen yang tersedia untuk RT. 02 RW. 05 (200) (P) Kab. Kebumen, Buayan, Banyumudal	Jumlah Semen yang tersedia untuk RT. 02 RW. 05 (200) (P) Kab. Kebumen, Buayan, Banyumudal	200 zak	200 zak	200 zak				
			Jumlah semen yang tersedia untuk RT. 02 RW. 06 (100) (P) Kab. Kebumen, Kuwarasan, Sawangan	Jumlah semen yang tersedia untuk RT. 02 RW. 06 (100) (P) Kab. Kebumen, Kuwarasan, Sawangan	100 zak	100 zak	100 zak				
			Jumlah semen yang tersedia untuk RT. 03 RW. 01 (100) (P), RT. 01 RW. 03 (100) (P) Kab. Kebumen, Karanganyar, Panjatan	Jumlah semen yang tersedia untuk RT. 03 RW. 01 (100) (P), RT. 01 RW. 03 (100) (P) Kab. Kebumen, Karanganyar, Panjatan	200 zak	200 zak	200 zak				

Urusan	Program/ Kegiatan/ Sub Kegiatan		Indikator Program/ Kegiatan/ Sub Kegiatan		Target			Pagu			Perangkat Daerah Penanggung Jawab
	Semula	Menjadi	Semula	Menjadi	RKPD 2022	APBD 2022	RKPD 2022 Perubahan	RKPD 2022	APBD 2022	RKPD 2022 Perubahan	
			Jumlah semen yang tersedia untuk RT. 03 RW. 01 (100) (P), RT. 03 RW. 05 (100) (P), RT. 05 RW. 05 (100) (P), RT. 06 RW. 05 (100) (P) Kab. Kebumen, Rowokele, Giyanti	Jumlah semen yang tersedia untuk RT. 03 RW. 01 (100) (P), RT. 03 RW. 05 (100) (P), RT. 05 RW. 05 (100) (P), RT. 06 RW. 05 (100) (P) Kab. Kebumen, Rowokele, Giyanti	400 zak	400 zak	400 zak				
			Jumlah semen yang tersedia untuk RT. 03 RW. 01 (50) (P), RT. 04 RW. 01 (50) (P), RT. 04 RW. 02 (50) (P), RT. 04 RW. 03 (200) (P), RT. 05 RW. 01 (200) (P), RT. 05 RW. 02 (50) (P), RT. 06 RW. 01 (200) (P) Kab.	Jumlah semen yang tersedia untuk RT. 03 RW. 01 (50) (P), RT. 04 RW. 01 (50) (P), RT. 04 RW. 02 (50) (P), RT. 04 RW. 03 (200) (P), RT. 05 RW. 01 (200) (P), RT. 05 RW. 02 (50) (P), RT. 06 RW. 01 (200) (P)	800 zak	800 zak	800 zak				
			Jumlah semen yang tersedia untuk RT. 03 RW. 02 (100) (P) Kab. Kebumen, Petanahan,	Jumlah semen yang tersedia untuk RT. 03 RW. 02 (100) (P) Kab. Kebumen, Petanahan,	100 zak	100 zak	100 zak				
			Jumlah semen yang tersedia untuk RT. 03 RW. 02 (100) (P), RT. 01 RW. 03 (100) (P), RT. 04 RW. 03 (100) (P), RT. 07 RW. 03 (100) (P) Kab. Kebumen, Buayan, Jatiroto	Jumlah semen yang tersedia untuk RT. 03 RW. 02 (100) (P), RT. 01 RW. 03 (100) (P), RT. 04 RW. 03 (100) (P), RT. 07 RW. 03 (100) (P) Kab. Kebumen, Buayan, Jatiroto	400 zak	400 zak	400 zak				
			Jumlah semen yang tersedia untuk RT. 03 RW. 04 (100) (P) Kab. Kebumen, Alian, Kalirancang	Jumlah semen yang tersedia untuk RT. 03 RW. 04 (100) (P) Kab. Kebumen, Alian, Kalirancang	100 zak	100 zak	100 zak				
			Jumlah semen yang tersedia untuk RT. 03 RW. 04 (200) (P), RT. 03 RW. 02 (100) (P), RW. 08 (300) (P) Kab. Kebumen, Karanganyar, Grenggeng	Jumlah semen yang tersedia untuk RT. 03 RW. 04 (200) (P), RT. 03 RW. 02 (100) (P), RW. 08 (300) (P) Kab. Kebumen, Karanganyar, Grenggeng	600 zak	600 zak	600 zak				
			Jumlah semen yang tersedia untuk RT. 03 RW. 08 (75) (P), RT. 04 RW. 08 (75), RT. 02 RW. 04 (75) (P), RT. 03 RW. 04 (75) (P), RT. 04 RW. 04 (75) (P), RT. 01 RW. 06 (75) (P), RT. 04 RW. 06 (75) (P), RT. 04 RW. 05 (75) (P), RW. 02 (100) (P), RW. 03 (100) (P) Kab. Kebumen, Alian,	Jumlah semen yang tersedia untuk RT. 03 RW. 08 (75) (P), RT. 04 RW. 08 (75), RT. 02 RW. 04 (75) (P), RT. 03 RW. 04 (75) (P), RT. 04 RW. 04 (75) (P), RT. 01 RW. 06 (75) (P), RT. 04 RW. 06 (75) (P), RT. 04 RW. 05 (75) (P), RW. 02 (100) (P), RW. 03 (100) (P) Kab. Kebumen,	800 zak	800 zak	800 zak				
			Jumlah semen yang tersedia untuk RT. 03 RW. 09 (100) (P) Kab. Kebumen, Buayan, Jladri	Jumlah semen yang tersedia untuk RT. 03 RW. 09 (100) (P) Kab. Kebumen, Buayan, Jladri	100 zak	100 zak	100 zak				
			Jumlah semen yang tersedia untuk RT. 03 RW. 09 (100) (P) Kab Kebumen, Buayan, Sikayu	Jumlah semen yang tersedia untuk RT. 03 RW. 09 (100) (P) Kab Kebumen, Buayan, Sikayu	100 zak	100 zak	100 zak				
			Jumlah semen yang tersedia untuk RT. 03 RW. 09 (160) (P) Kab. Kebumen, Adimulyo, Banyuroto	Jumlah semen yang tersedia untuk RT. 03 RW. 09 (160) (P) Kab. Kebumen, Adimulyo, Banyuroto	160 zak	160 zak	160 zak				
			Jumlah semen yang tersedia untuk RT. 04 RW. 01 (200 (P), RT. 02 RW. 01 (150) (P), RT. 01 RW. 03 (150) (P), RT. 02 RW. 04 (150) (P) Kab. Kebumen, Adimulyo, Bonjok	Jumlah semen yang tersedia untuk RT. 04 RW. 01 (200 (P), RT. 02 RW. 01 (150) (P), RT. 01 RW. 03 (150) (P), RT. 02 RW. 04 (150) (P) Kab. Kebumen, Adimulyo, Bonjok	650 zak	650 zak	650 zak				

Urusan	Program/ Kegiatan/ Sub Kegiatan		Indikator Program/ Kegiatan/ Sub Kegiatan		Target			Pagu			Perangkat Daerah Penanggung Jawab
	Semula	Menjadi	Semula	Menjadi	RKPD 2022	APBD 2022	RKPD 2022 Perubahan	RKPD 2022	APBD 2022	RKPD 2022 Perubahan	
			Jumlah semen yang tersedia untuk RT. 04 RW. 01 (200) (P), RT. 05 RW. 03 (100 (P) Kab. Kebumen, Kuwarasan, Wonoyoso	Jumlah semen yang tersedia untuk RT. 04 RW. 01 (200) (P), RT. 05 RW. 03 (100 (P) Kab. Kebumen, Kuwarasan, Wonoyoso	300 zak	300 zak	300 zak				
			Jumlah semen yang tersedia untuk RT. 04 RW. 02 (200) (P) Kab. Kebumen, Karanganyar,	Jumlah semen yang tersedia untuk RT. 04 RW. 02 (200) (P) Kab. Kebumen, Karanganyar,	200 zak	200 zak	200 zak				
			Jumlah semen yang tersedia untuk RT. 04 RW. 02 (200) (P), RT. 04 RW. 01 (200) (P), RT. 05 RW. 01 (200) (P), RT. 01 RW. 01 (200) (P) Kab. Kebumen, Adimulyo, Kemujan	Jumlah semen yang tersedia untuk RT. 04 RW. 02 (200) (P), RT. 04 RW. 01 (200) (P), RT. 05 RW. 01 (200) (P), RT. 01 RW. 01 (200) (P) Kab. Kebumen, Adimulyo, Kemujan	800 zak	800 zak	800 zak				
			Jumlah semen yang tersedia untuk RT. 04 RW. 02 dan RT. 02 RW. 02 (400) (P), RT. 03 RW. 04 dan RT. 01 RW. 06 (400) (P) Kab. Kebumen, Buluspesatren, Waluyo	Jumlah semen yang tersedia untuk RT. 04 RW. 02 dan RT. 02 RW. 02 (400) (P), RT. 03 RW. 04 dan RT. 01 RW. 06 (400) (P) Kab. Kebumen, Buluspesatren, Waluyo	800 zak	800 zak	800 zak				
			Jumlah semen yang tersedia untuk RT. 04 RW. 03 (100) (P) Kab. Kebumen, Petanahan, Jogomertan	Jumlah semen yang tersedia untuk RT. 04 RW. 03 (100) (P) Kab. Kebumen, Petanahan, Jogomertan	100 zak	100 zak	100 zak				
			Jumlah semen yang tersedia untuk RT. 04 RW. 03 (200) (P) Kab. Kebumen, Karanganyar, Jatiluhur	Jumlah semen yang tersedia untuk RT. 04 RW. 03 (200) (P) Kab. Kebumen, Karanganyar, Jatiluhur	200 zak	200 zak	200 zak				
			Jumlah semen yang tersedia untuk RT. 04 RW. 04 (50) (P), RT. 06 RW. 06 (50) (P), RT. 03 RW. 05 (50) Kab. Kebumen, Buayan, Tugu	Jumlah semen yang tersedia untuk RT. 04 RW. 04 (50) (P), RT. 06 RW. 06 (50) (P), RT. 03 RW. 05 (50) Kab. Kebumen, Buayan, Tugu	150 zak	150 zak	150 zak				
			Jumlah semen yang tersedia untuk RT. 05 RW. 05 (200) (P), RT. 07 RW. 05 (200) (P) Kab. Kebumen, Ayah, Candirenggo	Jumlah semen yang tersedia untuk RT. 05 RW. 05 (200) (P), RT. 07 RW. 05 (200) (P) Kab. Kebumen, Ayah, Candirenggo	400 zak	400 zak	400 zak				
			Jumlah semen yang tersedia untuk RT. 06 RW. 04 (200) (P) Kab. Kebumen, Adimulyo, Adimulyo	Jumlah semen yang tersedia untuk RT. 06 RW. 04 (200) (P) Kab. Kebumen, Adimulyo, Adimulyo	200 zak	200 zak	200 zak				
			Jumlah semen yang tersedia untuk RT. 07 RW. 02 (100) (P), RT. 05 RW. 01 (100) (P) Kab. Kebumen, Buayan, Adiwarno	Jumlah semen yang tersedia untuk RT. 07 RW. 02 (100) (P), RT. 05 RW. 01 (100) (P) Kab. Kebumen, Buayan, Adiwarno	200 zak	200 zak	200 zak				
			Jumlah semen yang tersedia untuk RT. 07 RW. 03 (200) (P), RT. 02 RW. 01 (150) (P), RW. 01 (750) (P), RW. 03 (300) (P) Kab. Kebumen, Adimulyo, Ariosari	Jumlah semen yang tersedia untuk RT. 07 RW. 03 (200) (P), RT. 02 RW. 01 (150) (P), RW. 01 (750) (P), RW. 03 (300) (P) Kab. Kebumen, Adimulyo, Ariosari	1400 zak	1400 zak	1400 zak				
			Jumlah semen yang tersedia untuk RT. 10 RW. 02 (200) (P) Kab. Kebumen, Alian, Wanokromo	Jumlah semen yang tersedia untuk RT. 10 RW. 02 (200) (P) Kab. Kebumen, Alian, Wanokromo	200 zak	200 zak	200 zak				
			Jumlah semen yang tersedia untuk RT. 1 RW. 07 (200) (P) Kab. Kebumen, Sempor, Kenteng	Jumlah semen yang tersedia untuk RT. 1 RW. 07 (200) (P) Kab. Kebumen, Sempor, Kenteng	200 zak	200 zak	200 zak				

Urusan	Program/ Kegiatan/ Sub Kegiatan		Indikator Program/ Kegiatan/ Sub Kegiatan		Target			Pagu			Perangkat Daerah Penanggung Jawab
	Semula	Menjadi	Semula	Menjadi	RKPD 2022	APBD 2022	RKPD 2022 Perubahan	RKPD 2022	APBD 2022	RKPD 2022 Perubahan	
			Jumlah semen yang tersedia untuk RT. - RW. - (200) (P) Kab. Kebumen, Rowokele, Jatiluhur	Jumlah semen yang tersedia untuk RT. - RW. - (200) (P) Kab. Kebumen, Rowokele, Jatiluhur	200 zak	200 zak	200 zak				
			Jumlah semen yang tersedia untuk RT. - RW. - (200) (P), RT. 02 RW. 01 (300) (P), RT. 01 RW. 05 (200) (P) Kab. Kebumen, Gombong, Kalitengah	Jumlah semen yang tersedia untuk RT. - RW. - (200) (P), RT. 02 RW. 01 (300) (P), RT. 01 RW. 05 (200) (P) Kab. Kebumen, Gombong, Kalitengah	700 zak	700 zak	700 zak				
			Jumlah semen yang tersedia untuk RT. - RW. - (3508) (P) Kab. Kebumen, Pejagoan, Karangpoh	Jumlah semen yang tersedia untuk RT. - RW. - (3508) (P) Kab. Kebumen, Pejagoan, Karangpoh	3508 zak	3508 zak	3508 zak				
			Jumlah semen yang tersedia untuk RT. - RW. - (400) (P) Kab.	Jumlah semen yang tersedia untuk RT. - RW. - (400) (P) Kab.	400 zak	400 zak	400 zak				
			Jumlah semen yang tersedia untuk RT. - RW. - (400) (P) Kab. Kebumen, Pejagoan, Kebulusan	Jumlah semen yang tersedia untuk RT. - RW. - (400) (P) Kab. Kebumen, Pejagoan, Kebulusan	400 zak	400 zak	400 zak				
			Jumlah semen yang tersedia untuk RT. - RW. - (400) (P) Kab. Kebumen, Rowokele, Kalisari	Jumlah semen yang tersedia untuk RT. - RW. - (400) (P) Kab. Kebumen, Rowokele, Kalisari	400 zak	400 zak	400 zak				
			Jumlah semen yang tersedia untuk RT. - RW. - (400) (P) Kab. Kebumen, Rowokele, Redisari	Jumlah semen yang tersedia untuk RT. - RW. - (400) (P) Kab. Kebumen, Rowokele, Redisari	400 zak	400 zak	400 zak				
			Jumlah semen yang tersedia untuk RT. - RW. - (400) (P), RT. 01 RW. 07 (100) (P), RT. 01 RW. 09 (100) (P), RT. 02 RW. 07 (100) (P) Kab. Kebumen, Ayah, Demangsari	Jumlah semen yang tersedia untuk RT. - RW. - (400) (P), RT. 01 RW. 07 (100) (P), RT. 01 RW. 09 (100) (P), RT. 02 RW. 07 (100) (P) Kab. Kebumen, Ayah, Demangsari	700 zak	700 zak	700 zak				
			Jumlah semen yang tersedia untuk RT. - RW. - (400) (P), RT. 05 RW. 03 RT. 04 RW. 03 RT. 02 RW. 03 RT. 02 RW. 04 (200) (P) Kab. Kebumen, Ayah, Argosari	Jumlah semen yang tersedia untuk RT. - RW. - (400) (P), RT. 05 RW. 03 RT. 04 RW. 03 RT. 02 RW. 03 RT. 02 RW. 04 (200) (P) Kab. Kebumen, Ayah, Argosari	600 zak	600 zak	600 zak				
			Jumlah semen yang tersedia untuk RT. - RW. - (600) (P) Kab. Kebumen, Ayah, Jatijajar	Jumlah semen yang tersedia untuk RT. - RW. - (600) (P) Kab. Kebumen, Ayah, Jatijajar	600 zak	600 zak	600 zak				
			Jumlah semen yang tersedia untuk RT. - RW. - (600) (P) Kab. Kebumen, Ayah, Tlogosari	Jumlah semen yang tersedia untuk RT. - RW. - (600) (P) Kab. Kebumen, Ayah, Tlogosari	600 zak	600 zak	600 zak				
			Jumlah semen yang tersedia untuk RT. - RW. - (600) (P), RT. 07 RW. 04 (100) (P), RW. 03. (100) (P) Kab. Kebumen, Rowokele, Sukomulyo	Jumlah semen yang tersedia untuk RT. - RW. - (600) (P), RT. 07 RW. 04 (100) (P), RW. 03. (100) (P) Kab. Kebumen, Rowokele,	800 zak	800 zak	800 zak				
			Jumlah semen yang tersedia untuk RW. 01 (200) (P), RW. 03 (200) (P) Kab. Kebumen, Adimulyo,	Jumlah semen yang tersedia untuk RW. 01 (200) (P), RW. 03 (200) (P) Kab. Kebumen,	400 zak	400 zak	400 zak				
			Jumlah semen yang tersedia untuk RW. 01 (300) (P) Kab. Kebumen, Adimulyo, Temanggal	Jumlah semen yang tersedia untuk RW. 01 (300) (P) Kab. Kebumen, Adimulyo, Temanggal	300 zak	300 zak	300 zak				

Urusan	Program/ Kegiatan/ Sub Kegiatan		Indikator Program/ Kegiatan/ Sub Kegiatan		Target			Pagu			Perangkat Daerah Penanggung Jawab
	Semula	Menjadi	Semula	Menjadi	RKPD 2022	APBD 2022	RKPD 2022 Perubahan	RKPD 2022	APBD 2022	RKPD 2022 Perubahan	
			Jumlah semen yang tersedia untuk RW. 01 (400) (P) Kab. Kebumen, Sempor, Donorejo	Jumlah semen yang tersedia untuk RW. 01 (400) (P) Kab. Kebumen, Sempor, Donorejo	400 zak	400 zak	400 zak				
			Jumlah semen yang tersedia untuk RW. 01 (400) (P), RW. 06 (400) (P), RW. 07 (400) (P) Kab. Kebumen, Sempor, Sampang	Jumlah semen yang tersedia untuk RW. 01 (400) (P), RW. 06 (400) (P), RW. 07 (400) (P) Kab. Kebumen, Sempor, Sampang	1200 zak	1200 zak	1200 zak				
			Jumlah Semen yang tersedia untuk RW. 02 (150) (P) Kab. Kebumen, Adimulyo, Sidomukti	Jumlah Semen yang tersedia untuk RW. 02 (150) (P) Kab. Kebumen, Adimulyo, Sidomukti	150 zak	150 zak	150 zak				
			Jumlah semen yang tersedia untuk RW. 02 (400) (P) Kab. Kebumen, Bonorowo, Patukrejo	Jumlah semen yang tersedia untuk RW. 02 (400) (P) Kab. Kebumen, Bonorowo, Patukrejo	400 zak	400 zak	400 zak				
			Jumlah semen yang tersedia untuk RW. 06 (200) (P) Kab. Kebumen, Karanganyar, Karanganyar	Jumlah semen yang tersedia untuk RW. 06 (200) (P) Kab. Kebumen, Karanganyar,	200 zak	200 zak	200 zak				
			Jumlah semen yang tersedia untuk RW. 07 (75) (P), RT. 03 RW. 06 (75) (P), Dusun Wanalela RW. 02 (75) (P), Dusun Kembang Kuning RW. 04 (75) (P) Kab. Kebumen, Gombong, Kemukus	Jumlah semen yang tersedia untuk RW. 07 (75) (P), RT. 03 RW. 06 (75) (P), Dusun Wanalela RW. 02 (75) (P), Dusun Kembang Kuning RW. 04 (75) (P) Kab. Kebumen, Gombong, Kemukus	300 zak	300 zak	300 zak				
			Jumlah semen yang tersia untuk RT. 02 RW. 01 (100) (P) Kab. Kebumen, Kutowinangun,	Jumlah semen yang tersia untuk RT. 02 RW. 01 (100) (P) Kab. Kebumen, Kutowinangun,	100 zak	100 zak	100 zak				
			Jumlah semn yang tersedia untuk Gedung Pertemuan Griya Panggih RT. 02 RW. 02 (100) (P), RT. 07 RW. 01 (50) (P), RW. 04 & RW. 05 (200) (P) Kab. Kebumen, Gombong, Gombong	Jumlah semn yang tersedia untuk Gedung Pertemuan Griya Panggih RT. 02 RW. 02 (100) (P), RT. 07 RW. 01 (50) (P), RW. 04 & RW. 05 (200) (P) Kab. Kebumen, Gombong, Gombong	350 zak	350 zak	350 zak				
	PROGRAM PENYELENGGARAAN JALAN	**PROGRAM PENYELENGGARAAN JALAN**	Persentase Jalan Kewenangan Kabupaten dalam Kondisi Mantap	Persentase Jalan Kewenangan Kabupaten dalam Kondisi Mantap	74,12 %	74,12 %	74,12 %	**104.063.300.000**	**113.594.024.000**	**129.882.221.000**	
	Penyelenggaraan Jalan Kabupaten/Kota	**Penyelenggaraan Jalan Kabupaten/Kota**	Capaian Jalan Dalam Kondisi Mantap	Capaian Jalan Dalam Kondisi Mantap	75.66 %	75.66 %	75.66 %	**104.063.300.000**	**113.594.024.000**	**129.882.221.000**	
	Penyusunan Rencana, Kebijakan, dan Strategi Pengembangan Jaringan Jalan Serta Perencanaan Teknis Penyelenggaraan Jalan dan Jembatan	Penyusunan Rencana, Kebijakan, dan Strategi Pengembangan Jaringan Jalan Serta Perencanaan Teknis Penyelenggaraan Jalan dan Jembatan	Jumlah dokumen perencanaan yang tersusun	Jumlah dokumen perencanaan yang tersusun	11 Dokumen	11 Dokumen	17 Dokumen	1.500.000.000	830.706.000	1.430.706.000	

Urusan	Program/ Kegiatan/ Sub Kegiatan		Indikator Program/ Kegiatan/ Sub Kegiatan		Target			Pagu			Perangkat Daerah Penanggung Jawab
	Semula	Menjadi	Semula	Menjadi	RKPD 2022	APBD 2022	RKPD 2022 Perubahan	RKPD 2022	APBD 2022	RKPD 2022 Perubahan	
	Pembebasan Lahan/Tanah untuk Penyelenggaraan Jalan	Pembebasan Lahan/Tanah untuk Penyelenggaraan Jalan	Jumlah tanah yang dibebaskan: Pembebasan Tanah untuk drainase Ruas Jl. Adikarso-Depokrejo, Pembebasan tanah oprit jembatan Sokanila (Ds. Sidodadi), Pembebasan Tanah untuk Jembatan Kalibatur (Ds. Kaliputih) Ruas Jl. Sawangan-Padureso, Pembebasan Tanah untuk pelebaran jalan Kejayan-Pantai, Pembebasan Tanah untuk Pelebaran Jalan/Jembatan pada ruas jalan Kabupaten	Jumlah tanah yang dibebaskan: Pembebasan Tanah untuk drainase Ruas Jl. Adikarso-Depokrejo, Pembebasan tanah oprit jembatan Sokanila (Ds. Sidodadi), Pembebasan Tanah untuk Jembatan Kalibatur (Ds. Kaliputih) Ruas Jl. Sawangan-Padureso, Pembebasan Tanah untuk pelebaran jalan Kejayan-Pantai, Pembebasan Tanah untuk Pelebaran Jalan/Jembatan pada ruas jalan Kabupaten	1 Kegiatan	1 Kegiatan	1 Kegiatan	5.724.151.000	5.224.151.000	5.224.151.000	
			Jumlah tanah yang dibebaskan : Pembebasan tanah untuk jembatan pada ruas jalan Demangsari-Bulurejo,Pembebasan tanah untuk jembatan ruas jalan karanggayam - klopogodo, Pembebasan tanah untuk jembatan ruas jalan karanganyar - karanggayam, Pembebasan Lahan untuk JLS	Jumlah tanah yang dibebaskan : Pembebasan tanah untuk jembatan pada ruas jalan Demangsari-Bulurejo,Pembebasan tanah untuk jembatan ruas jalan karanggayam - klopogodo, Pembebasan tanah untuk jembatan ruas jalan karanganyar - karanggayam, Pembebasan Lahan untuk JLS	1 Lokasi	1 Lokasi	1 Lokasi				
	Survey Kondisi Jalan/Jembatan	Survey Kondisi Jalan/Jembatan	Jumlah dokumen survei kondisi jalan/jembatan	Jumlah dokumen survei kondisi jalan/jembatan	2 Dokumen	2 Dokumen	2 Dokumen	500.000.000	855.175.000	855.175.000	
	Pembangunan Jalan	Pembangunan Jalan	Jumlah panjang jalan yang terbangun (P1) : Pembangunan Jalan Wonoharjo-Giyanti, Kenteng-Ketileng, Pagebangan-Somagede, Patukgawemulyo-Patukrejomulyo, Kepudang-Kaleng, ngabean-pekutan	Jumlah panjang jalan yang terbangun (P1) : Pembangunan Jalan Wonoharjo-Giyanti, Kenteng-Ketileng, Pagebangan-Somagede, Patukgawemulyo-Patukrejomulyo, Kepudang-Kaleng, ngabean-pekutan	2.25 Km	2.25 Km	2.25 Km	11.208.000.000	9.937.866.000	9.937.866.000	
			Jumlah panjang jalan yang terbangun (P2) : Pembangunan Jalan Kebakalan-Giritirto, Jatiluhur-Wonoharjo, Wadasmalang-Slepi, Kemujan-Sidobunder, Gunungsari-Selogiri, Peniron-Kebakalan, Krakal-Wadasmalang, Gumenter-Kabuaran	Jumlah panjang jalan yang terbangun (P2) : Pembangunan Jalan Kebakalan-Giritirto, Jatiluhur-Wonoharjo, Wadasmalang-Slepi, Kemujan-Sidobunder, Gunungsari-Selogiri, Peniron-Kebakalan, Krakal-Wadasmalang, Gumenter-Kabuaran	1 Kegiatan	1 Kegiatan	1 Kegiatan				

Urusan	Program/ Kegiatan/ Sub Kegiatan		Indikator Program/ Kegiatan/ Sub Kegiatan		Target			Pagu			Perangkat Daerah Penanggung Jawab
	Semula	Menjadi	Semula	Menjadi	RKPD 2022	APBD 2022	RKPD 2022 Perubahan	RKPD 2022	APBD 2022	RKPD 2022 Perubahan	
			Jumlah panjang jalan yang terbangun (P2) : Purwosari-Tambaharjo, Rogodadi-Watukelir, Kalibangkang-Argosari, Karangduwur-Karanggadung, Wadasmalang-Sadangkulon, Sadangkulon-Srisip, Lingkar Karangsambung-Sadang, Jogosimo-Tegalretno, Tanggulangin-Tegalretno, Peneket-Sidoluhur, Tersobo-Bonorowo	Jumlah panjang jalan yang terbangun (P2) : Purwosari-Tambaharjo, Rogodadi-Watukelir, Kalibangkang-Argosari, Karangduwur-Karanggadung, Wadasmalang-Sadangkulon, Sadangkulon-Srisip, Lingkar Karangsambung-Sadang, Jogosimo-Tegalretno, Tanggulangin-Tegalretno, Peneket-Sidoluhur, Tersobo-	1 Kegiatan	1 Kegiatan	1 Kegiatan				
	Pelebaran Jalan Menuju Standar	Pelebaran Jalan Menuju Standar	Jumlah panjang jalan menuju standar (P1) : Pelebaran jalan Karanganyar-Kemujan,Karanggayam-Kebakalan, kemujan-karangsari, Sidogede-Pejagatan, Krakal-Kaligending, Geblug-Candirenggo, Lokidang-Banjarnegara, Krakal-Wadasmalang, Gunungsari-Selogiri	Jumlah panjang jalan menuju standar (P1) : Pelebaran jalan Karanganyar-Kemujan,Karanggayam-Kebakalan, kemujan-karangsari, Sidogede-Pejagatan, Krakal-Kaligending, Geblug-Candirenggo, Lokidang-Banjarnegara, Krakal-Wadasmalang, Gunungsari-	2.95 Km	2.95 Km	2.95 Km	15.600.000.000	39.792.000.000	39.792.000.000	
			Jumlah panjang jalan menuju standar (P2) : Pelebaran Jalan Bonosari-Kedungwringin, Donorojo-Kedungwringin, Semali-Kedungwringin, Sadangwetan-Kedunggong, Kalikudu-Plumbon, Jatisari-Kejayan, Krakal-Pujotirto, Giwangretno-Adikarto, Banyumudal-Redisari, Jatiroto-Banyumudal, Gombong-Purwodadi, Tanggeran-Plarangan, Karangsambung-Sadangwetan, Gentan-Miritpetikusan, Bocor-Banjurpasar, Arjowinangun-Banjurmukadan, Arjowinangun-Indrosari, Lerep-Karangtengah, Meles-Banjareja	Jumlah panjang jalan menuju standar (P2) : Pelebaran Jalan Bonosari-Kedungwringin, Donorojo-Kedungwringin, Semali-Kedungwringin, Sadangwetan-Kedunggong, Kalikudu-Plumbon, Jatisari-Kejayan, Krakal-Pujotirto, Giwangretno-Adikarto, Banyumudal-Redisari, Jatiroto-Banyumudal, Gombong-Purwodadi, Tanggeran-Plarangan, Karangsambung-Sadangwetan, Gentan-Miritpetikusan, Bocor-Banjurpasar, Arjowinangun-Banjurmukadan, Arjowinangun-Indrosari, Lerep-Karangtengah, Meles-Banjareja	1 Kegiatan	1 Kegiatan	1 Kegiatan				
	Rehabilitasi Jalan	Rehabilitasi Jalan						0	0	0	
	Pemeliharaan Berkala Jalan	Pemeliharaan Berkala Jalan	Jumlah Panjang jalan yang terpelihara secara berkala DAK :Ruas Jalan Gumenter-Kabuaran, Kabekelan-Lembupurwo, Kambalan - Ambal, Gentan - Miritpetikusan, Donorojo-Kedungwringin,Jogosimo-Tegalretno, Tanggulangin-Tegalretno, Jatinegara-Purbowangi, Rogodono-	Jumlah Panjang jalan yang terpelihara secara berkala DAK :Ruas Jalan Gumenter-Kabuaran, Kabekelan-Lembupurwo, Kambalan - Ambal, Gentan - Miritpetikusan, Donorojo-Kedungwringin,Jogosimo-Tegalretno, Tanggulangin-Tegalretno, Jatinegara-Purbowangi, Rogodono-	1 Kegiatan	1 Kegiatan	1 Kegiatan	52.096.149.000	42.269.126.000	55.571.495.000	

Urusan	Program/ Kegiatan/ Sub Kegiatan		Indikator Program/ Kegiatan/ Sub Kegiatan		Target			Pagu			Perangkat Daerah Penanggung Jawab
	Semula	Menjadi	Semula	Menjadi	RKPD 2022	APBD 2022	RKPD 2022 Perubahan	RKPD 2022	APBD 2022	RKPD 2022 Perubahan	
			Jumlah panjang jalan yang terpelihara secara berkala (P1):Pembangunan koridor jalan Pahlawan, Pemeliharaan berkala Jalan Purwodeso-Petanahan, Selokerto-Buayan, Kambalan-Ambal, Kuwarasan-Puring, puring-pantai, Mertokondo-karangsambung, Sendangdalem-Bendungan, Lokidang-	Jumlah panjang jalan yang terpelihara secara berkala (P1):Pembangunan koridor jalan Pahlawan, Pemeliharaan berkala Jalan Purwodeso-Petanahan, Selokerto-Buayan, Kambalan-Ambal, Kuwarasan-Puring, puring-pantai, Mertokondo-karangsambung, Sendangdalem-Bendungan, Lokidang-	9.67 Km	9.67 Km	9.67 Km				
			Jumlah panjang jalan yang terpelihara secara berkala (P1): Pemeliharaan Berkala Jalan Karanggayam-Kebakalan, Ruas Jl. Kemujan - Karangsari, Ruas Jl. Peniron-Kebakalan, ruas Jl.	Jumlah panjang jalan yang terpelihara secara berkala (P1): Pemeliharaan Berkala Jalan Karanggayam-Kebakalan, Ruas Jl. Kemujan - Karangsari, Ruas Jl. Peniron-Kebakalan, ruas Jl.	1 Kegiatan	1 Kegiatan	1 Kegiatan				
			Jumlah Panjang Jalan yang terpelihara secara berkala (P1): Pemeliharaan Berkala Jalan Karangpoh-Aditirto,Ruas Jl Peniron-Karanggayam ,Jl.Kenanga Kebumen ,Ruas Jl Kebulusan-Sidomulyo,Ruas Jl Pandan-Tanggulangin, Ruas Jl Kedungwinangun-Bendogarap, Ruas Jl Dorowati-Kedungwinangun,Ruas Jalan Tanjungsari â€“ Nampudadi,Ruas Jl Grogol-Jogosimo,Jl. Tumbak Keris, Ruas Jl Sruweng-Kritig,Ruas Jl	Jumlah Panjang Jalan yang terpelihara secara berkala (P1): Pemeliharaan Berkala Jalan Karangpoh-Aditirto,Ruas Jl Peniron-Karanggayam ,Jl.Kenanga Kebumen ,Ruas Jl Kebulusan-Sidomulyo,Ruas Jl Pandan-Tanggulangin, Ruas Jl Kedungwinangun-Bendogarap, Ruas Jl Dorowati-Kedungwinangun,Ruas Jalan Tanjungsari â€“ Nampudadi,Ruas Jl Grogol-Jogosimo,Jl. Tumbak Keris, Ruas Jl Sruweng-Kritig,Ruas Jl	1 Kegiatan	1 Kegiatan	1 Kegiatan				
			Jumlah Panjang Jalan yang terpelihara secara berkala (P1):Pemeliharaan Berkala Jalan Tanjungsari-Nampudadi (Desa Nampudadi) (P), Ruas Jl Bumiagung-Wagirpandan (Desa Wagirpandan Kec. Rowokele) (P),Ruas Jl Kalibeji-Sempor (P), Talud jalan Pandansari-Watulawang (Desa Pengaringan Kec. Pejagoan) (P), Ruas Jlan Ayah-Argosari (P), Ruas Jalan	Jumlah Panjang Jalan yang terpelihara secara berkala (P1):Pemeliharaan Berkala Jalan Tanjungsari-Nampudadi (Desa Nampudadi) (P), Ruas Jl Bumiagung-Wagirpandan (Desa Wagirpandan Kec. Rowokele) (P),Ruas Jl Kalibeji-Sempor (P), Talud jalan Pandansari-Watulawang (Desa Pengaringan Kec. Pejagoan) (P), Ruas Jlan Ayah-Argosari (P), Ruas Jalan	1 Kegiatan	1 Kegiatan	1 Kegiatan				

Urusan	Program/ Kegiatan/ Sub Kegiatan		Indikator Program/ Kegiatan/ Sub Kegiatan		Target			Pagu			Perangkat Daerah Penanggung Jawab
	Semula	Menjadi	Semula	Menjadi	RKPD 2022	APBD 2022	RKPD 2022 Perubahan	RKPD 2022	APBD 2022	RKPD 2022 Perubahan	
			Jumlah panjang jalan yang terpelihara secara berkala (P2):Pemeliharaan Berkala Jalan Demangsari-Bulurejo,Sidomukti-Bonjok,Sidomulyo-Patemon,Dorowati-Podourip,Kedungbajul-Poncowarno,Jabres-Tanggeran, Giritirto-Plipitan,Langse-Pujegan,Kreteg-Giyanti,jalan Sempor Lama,Petanahan-Pantai,Klirong-Petanahan, Tamanwinanung-Bocor,JalanTentara Pelajar Kebumen,Jalan WIlis Kebumen,Jalan Kolopaking	Jumlah panjang jalan yang terpelihara secara berkala (P2):Pemeliharaan Berkala Jalan Demangsari-Bulurejo,Sidomukti-Bonjok,Sidomulyo-Patemon,Dorowati-Podourip,Kedungbajul-Poncowarno,Jabres-Tanggeran, Giritirto-Plipitan,Langse-Pujegan,Kreteg-Giyanti,jalan Sempor Lama,Petanahan-Pantai,Klirong-Petanahan, Tamanwinanung-Bocor,JalanTentara Pelajar Kebumen,Jalan WIlis Kebumen,Jalan Kolopaking	1 Kegiatan	1 Kegiatan	1 Kegiatan				
			Jumlah panjang jalan yang terpelihara secara berkala (P2):Pemeliharaan Berkala Jalan Kembaran-Kedungbener,Giwangretno-Mertokondo,Prembun-Mrentul,Ngrami-Ambarwinangun,Ungaran-Triwarno,Banjaran-Kaliputih,Purwosari-Tambaharjo,Klirong-Petanahan,Karangsari-Babadsari,Karanggayam-Klopogodo,Sadangkulon-	Jumlah panjang jalan yang terpelihara secara berkala (P2):Pemeliharaan Berkala Jalan Kembaran-Kedungbener,Giwangretno-Mertokondo,Prembun-Mrentul,Ngrami-Ambarwinangun,Ungaran-Triwarno,Banjaran-Kaliputih,Purwosari-Tambaharjo,Klirong-Petanahan,Karangsari-Babadsari,Karanggayam-Klopogodo,Sadangkulon-	1 Kegiatan	1 Kegiatan	1 Kegiatan				
			Jumlah panjang jalan yang terpelihara secara berkala (P2):Pemeliharaan Berkala Jalan Sawangan-Padureso,Sarwogadung-Tlogorejo,Sirnoboyo-Tlogopragoto,Gombong-Kuwarasan,Wonosari-Kembaran,Rogodono-Pringtutul,Sidayu-Lawangawu,Adimulyo-Sidomulyo,Podourip-Sugihwaras,Sidodadi-Kamulyan,Adimulyo-Duduhan, Demangsari-	Jumlah panjang jalan yang terpelihara secara berkala (P2):Pemeliharaan Berkala Jalan Sawangan-Padureso,Sarwogadung-Tlogorejo,Sirnoboyo-Tlogopragoto,Gombong-Kuwarasan,Wonosari-Kembaran,Rogodono-Pringtutul,Sidayu-Lawangawu,Adimulyo-Sidomulyo,Podourip-Sugihwaras,Sidodadi-Kamulyan,Adimulyo-Duduhan,	1 Kegiatan	1 Kegiatan	1 Kegiatan				

Urusan	Program/ Kegiatan/ Sub Kegiatan		Indikator Program/ Kegiatan/ Sub Kegiatan		Target			Pagu			Perangkat Daerah Penanggung Jawab
	Semula	Menjadi	Semula	Menjadi	RKPD 2022	APBD 2022	RKPD 2022 Perubahan	RKPD 2022	APBD 2022	RKPD 2022 Perubahan	
			Jumlah panjang jalan yang terpelihara secara berkala (P2):Pemeliharaan Berkala Jalan Sinungrejo-Ambalresmi,Ampih-Lajer,Tegalrejo-Jembangan,Jatisari-Kejayan,Poncowarno-Karangtengah,Kaliputih-Jatipurus	Jumlah panjang jalan yang terpelihara secara berkala (P2):Pemeliharaan Berkala Jalan Sinungrejo-Ambalresmi,Ampih-Lajer,Tegalrejo-Jembangan,Jatisari-Kejayan,Poncowarno-Karangtengah,Kaliputih-Jatipurus	1 Kegiatan	1 Kegiatan	1 Kegiatan				
	Pemeliharaan Rutin Jalan	Pemeliharaan Rutin Jalan	Jumlah panjang jalan yang terpelihara secara rutin oleh UPTD PBPJJ Wilayah Kutowinangun, UPTD PBPJJ Wilayah Kebumen, UPTD PBPJJ Wilayah Karanganyar, UPTD PBPJJ Wilayah Gombong, Pemeliharaan Jalan Kabupaten oleh Tim URC	Jumlah panjang jalan yang terpelihara secara rutin oleh UPTD PBPJJ Wilayah Kutowinangun, UPTD PBPJJ Wilayah Kebumen, UPTD PBPJJ Wilayah Karanganyar, UPTD PBPJJ Wilayah Gombong, Pemeliharaan Jalan Kabupaten oleh Tim URC	50 Km	50 Km	50 Km	12.400.000.000	10.400.000.000	12.785.828.000	
			Jumlah Panjang Jalan yang terpelihara secara Rutin (P1): Pemeliharaan Rutin Jalan Grogol-Jogosimo (Desa Jogosimo) (P),Jl.Tumbak Keris (Desa Petanahan,Desa Munggu) (P),Ruas Jl Sruweng-Kritig (Desa Banjarwinangun) (P), Ruas Jl	Jumlah Panjang Jalan yang terpelihara secara Rutin (P1): Pemeliharaan Rutin Jalan Grogol-Jogosimo (Desa Jogosimo) (P),Jl.Tumbak Keris (Desa Petanahan,Desa Munggu) (P),Ruas Jl Sruweng-Kritig (Desa Banjarwinangun) (P), Ruas Jl	1 Kegiatan	1 Kegiatan	1 Kegiatan				
			Jumlah Panjang Jalan yang terpelihara secara Rutin (P1): Pemeliharaan Rutin Jalan Karangpoh-Aditirto (Desa Aditirto) (P),Ruas Jl Peniron-Karanggayam (Desa Peniron Kec. Pejagoan) (P),Jl.Kenanga Kebumen (P),Ruas Jl Kebulusan-Sidomulyo (P), Ruas Jl Pandan-Tanggulangin (P), Ruas Jl. Kalibeji - Sempor (P)	Jumlah Panjang Jalan yang terpelihara secara Rutin (P1): Pemeliharaan Rutin Jalan Karangpoh-Aditirto (Desa Aditirto) (P),Ruas Jl Peniron-Karanggayam (Desa Peniron Kec. Pejagoan) (P),Jl.Kenanga Kebumen (P),Ruas Jl Kebulusan-Sidomulyo (P), Ruas Jl Pandan-Tanggulangin (P), Ruas Jl. Kalibeji - Sempor (P)	1 Kegiatan	1 Kegiatan	1 Kegiatan				
			Jumlah Panjang Jalan yang terpelihara secara Rutin (P1): Pemeliharaan Rutin Jalan Kedungwinangun-Bendogarap (Desa Wotbuwono, Desa Kedungsari dan Desa Jerukagung Kec. Klirong) (P), Ruas Jl Dorowati-Kedungwinangun (Desa Kedungwinangun,Desa Tambakagung Kec. Klirong (P), Ruas Jalan Tanjungsari â€" Nampudadi (Desa Grujugan sampai Desa Nampudadi Kec. Petanahan) (P)	Jumlah Panjang Jalan yang terpelihara secara Rutin (P1): Pemeliharaan Rutin Jalan Kedungwinangun-Bendogarap (Desa Wotbuwono, Desa Kedungsari dan Desa Jerukagung Kec. Klirong) (P), Ruas Jl Dorowati-Kedungwinangun (Desa Kedungwinangun,Desa Tambakagung Kec. Klirong (P), Ruas Jalan Tanjungsari â€" Nampudadi (Desa Grujugan sampai Desa Nampudadi Kec. Petanahan) (P)	1 Kegiatan	1 Kegiatan	1 Kegiatan				

Urusan	Program/ Kegiatan/ Sub Kegiatan		Indikator Program/ Kegiatan/ Sub Kegiatan		Target			Pagu			Perangkat Daerah Penanggung Jawab
	Semula	Menjadi	Semula	Menjadi	RKPD 2022	APBD 2022	RKPD 2022 Perubahan	RKPD 2022	APBD 2022	RKPD 2022 Perubahan	
	Pemeliharaan Rutin Jembatan	Pemeliharaan Rutin Jembatan	Jumlah jembatan yang dipelihara secara rutin: Pemeliharaan Jembatan Semanding Ds. Sidoarjo pada ruas jl Sruweng-Kritig, Pemeliharaan jembatan pada ruas Jl Peneket-Sidoluhur, ruas jl Jatisari-Kejayan, Box Culvert Jl Buayan-Jladri, ruas Jl Adiluhur-Kalipurwo, ruas Jl Kutowinnagun-Poncowarno, Pemeliharaan Jembatan pada Ruas Jl di Wilayah UPT DPUPR	Jumlah jembatan yang dipelihara secara rutin: Pemeliharaan Jembatan Semanding Ds. Sidoarjo pada ruas jl Sruweng-Kritig, Pemeliharaan jembatan pada ruas Jl Peneket-Sidoluhur, ruas jl Jatisari-Kejayan, Box Culvert Jl Buayan-Jladri, ruas Jl Adiluhur-Kalipurwo, ruas Jl Kutowinnagun-Poncowarno, Pemeliharaan Jembatan pada Ruas Jl di Wilayah UPT DPUPR	5 Unit	5 Unit	5 Unit	1.000.000.000	1.000.000.000	1.000.000.000	
	Pemeliharaan Berkala Jembatan	Pemeliharaan Berkala Jembatan	Jumlah jembatan yang dipelihara secara berkala (P1): Pemeliharaan Berkala Jembatan pada ruas jalan Tembono-Peniron, Meles-Banjareja, Karanggayam-Kebakalan, Banjareja-Rogodono, Pandansari-Watulawang, Pemeliharaan Berkala Jembatan pada Ruas Jl di Wilayah UPT	Jumlah jembatan yang dipelihara secara berkala (P1): Pemeliharaan Berkala Jembatan pada ruas jalan Tembono-Peniron, Meles-Banjareja, Karanggayam-Kebakalan, Banjareja-Rogodono, Pandansari-Watulawang, Pemeliharaan Berkala Jembatan pada Ruas Jl di Wilayah UPT	3 Unit	3 Unit	3 Unit	3.100.000.000	2.350.000.000	2.350.000.000	
			Jumlah jembatan yang dipelihara secara berkala (P2):Pemeliharaan Berkala Jembatan Cilamaya Sungai Telomoyo pada Ruas Jalan Weton Wetan-Rangkah,Jembatan Bocor pada Ruas Jalan Tamanwinangun-Bocor, Jembatan Tembono Sungai Lukulo pada Ruas Jalan Mertokondo-Giwangretno	Jumlah jembatan yang dipelihara secara berkala (P2):Pemeliharaan Berkala Jembatan Cilamaya Sungai Telomoyo pada Ruas Jalan Weton Wetan-Rangkah,Jembatan Bocor pada Ruas Jalan Tamanwinangun-Bocor, Jembatan Tembono Sungai Lukulo pada Ruas Jalan Mertokondo-Giwangretno	1 Kegiatan	1 Kegiatan	1 Kegiatan				
			Jumlah jembatan yang dipelihara secara berkala (P2): Pemeliharaan Berkala Jembatan pada ruas jalan Wonotirto-Gunungsari, Pagebangan-Somagede, Grenggeng-Pohkumbang, Karangsambung-Sadangwetan, Sedayu-Lawangawu, Bonosari-Kedungwringin, Sruweng-Banjarwinangun, Krakal-Pujotirto, Kenteng-Ketileng, Kretek-Giyanti, Lerep-Karangtengah, Dorowati-Kedungwinnagun, Sirnoboyo-Tlogopragoto, Gumenter-Kabuaran, Sidogede-Pejagatan, Kaliputih-Jatipurus, Sidodadi-Kamulyan, Donorojo-Kedungwringin	Jumlah jembatan yang dipelihara secara berkala (P2): Pemeliharaan Berkala Jembatan pada ruas jalan Wonotirto-Gunungsari, Pagebangan-Somagede, Grenggeng-Pohkumbang, Karangsambung-Sadangwetan, Sedayu-Lawangawu, Bonosari-Kedungwringin, Sruweng-Banjarwinangun, Krakal-Pujotirto, Kenteng-Ketileng, Kretek-Giyanti, Lerep-Karangtengah, Dorowati-Kedungwinnagun, Sirnoboyo-Tlogopragoto, Gumenter-Kabuaran, Sidogede-Pejagatan, Kaliputih-Jatipurus, Sidodadi-Kamulyan, Donorojo-Kedungwringin	1 Kegiatan	1 Kegiatan	1 Kegiatan				

Urusan	Program/ Kegiatan/ Sub Kegiatan		Indikator Program/ Kegiatan/ Sub Kegiatan		Target			Pagu			Perangkat Daerah Penanggung Jawab
	Semula	Menjadi	Semula	Menjadi	RKPD 2022	APBD 2022	RKPD 2022 Perubahan	RKPD 2022	APBD 2022	RKPD 2022 Perubahan	
	Pemantauan dan Evaluasi Penyelenggaraan Jalan/Jembatan	Pemantauan dan Evaluasi Penyelenggaraan Jalan/Jembatan	Jumlah bulan Monev Kegiatan dan Operasional bidang Binamarga yang dilaksanakan	Jumlah bulan Monev Kegiatan dan Operasional bidang Binamarga yang dilaksanakan	48 Paket	48 Paket	48 Paket	935.000.000	935.000.000	935.000.000	
			Jumlah operasional pemeliharaan alat berat	Jumlah operasional pemeliharaan alat berat	1 Paket	1 Paket	1 Paket				
			Jumlah THL Bidang Bina Marga	Jumlah THL Bidang Bina Marga yang dibayar	10 orang/bulan	10 orang/bulan	10 orang/bulan				
	PROGRAM PENGEMBANGAN JASA KONSTRUKSI	**PROGRAM PENGEMBANGAN JASA KONSTRUKSI**	Persentase Penyedia Jasa Konstruksi yang Telah Dibina dan	Persentase Penyedia Jasa Konstruksi yang Telah Dibina dan	45 %	45 %	45 %	**387.224.000**	**387.224.000**	**343.869.000**	
	Penyelenggaraan Pelatihan Tenaga Terampil Konstruksi	**Penyelenggaraan Pelatihan Tenaga Terampil Konstruksi**	Jumlah Kegiatan Penyelenggaraan Pelatihan Tenaga Terampil	Jumlah Kegiatan Penyelenggaraan Pelatihan Tenaga Terampil	2 Kegiatan	2 Kegiatan	2 Kegiatan	**192.724.000**	**192.724.000**	**192.724.000**	
	Pelaksanaan Pelatihan Tenaga Terampil Konstruksi	Pelaksanaan Pelatihan Tenaga Terampil Konstruksi	Jumlah Penyelenggaraan Sistem Informasi Jasa Konstruksi Cakupan Daerah Kabupaten/Kota	Jumlah Penyelenggaraan Sistem Informasi Jasa Konstruksi Cakupan Daerah Kabupaten/Kota	62 Kegiatan	62 Kegiatan	62 Kegiatan	132.462.000	132.462.000	132.462.000	
	Pembinaan dan Peningkatan Kapasitas Kelembagaan Konstruksi	Pembinaan dan Peningkatan Kapasitas Kelembagaan	Jumlah kegiatan yang diadakan	Jumlah kegiatan yang diadakan	1 Kegiatan	1 Kegiatan	1 Kegiatan	60.262.000	60.262.000	60.262.000	
	Penyelenggaraan Sistem Informasi Jasa Konstruksi Cakupan Daerah Kabupaten/Kota	**Penyelenggaraan Sistem Informasi Jasa Konstruksi Cakupan Daerah**	Cakupan Pelayanan Penunjang Urusan Pemerintah Daerah	Cakupan Pelayanan Penunjang Urusan Pemerintah Daerah	100 %	100 %	100 %	**147.250.000**	**147.250.000**	**126.898.000**	
	Pengelolaan Operasional Layanan Informasi Jasa Konstruksi	Pengelolaan Operasional Layanan Informasi Jasa Konstruksi	JUmlah Pemohon Layanan Informasi Jasa Konstruksi	JUmlah Pemohon Layanan Informasi Jasa Konstruksi	60 Pemohon	60 Pemohon	60 Pemohon	47.250.000	47.250.000	26.898.000	
	Penyusunan Data dan Informasi Ketersediaan/Penggunaan Material dan Peralatan	Penyusunan Data dan Informasi Ketersediaan/Penggunaan Material dan Peralatan	Jumlah Dokumen yang Tersusun	Jumlah Dokumen yang Tersusun	2 Dokumen	2 Dokumen	2 Dokumen	100.000.000	100.000.000	100.000.000	
	Penerbitan Izin Usaha Jasa Konstruksi Nasional (Non Kecil	**Penerbitan Izin Usaha Jasa Konstruksi Nasional (Non Kecil**	Jumlah pemohon penerbitan rekomendasi teknis IUJK Nasional	Jumlah pemohon penerbitan rekomendasi teknis IUJK Nasional	110 Pemohon	110 Pemohon	110 Pemohon	**47.250.000**	**47.250.000**	**24.247.000**	
	Dukungan/Fasilitasi Penyelenggaraan Penerbitan Rekomendasi Teknis IUJK Nasional	Dukungan/Fasilitasi Penyelenggaraan Penerbitan Rekomendasi Teknis IUJK	Jumlah pemohon penerbitan rekomendasi teknis IUJK Nasional	Jumlah pemohon penerbitan rekomendasi teknis IUJK Nasional	110 Pemohon	110 Pemohon	110 Pemohon	47.250.000	47.250.000	24.247.000	
	PROGRAM PENYELENGGARAAN PENATAAN RUANG	**PROGRAM PENYELENGGARAAN**	Persentase Kesesuaian Lahan dengan Pola Ruang RTRW	Persentase Kesesuaian Lahan dengan Pola Ruang RTRW	91,15 %	91,15 %	91,15 %	**1.540.800.000**	**1.240.800.000**	**1.281.682.000**	
	Penetapan Rencana Tata Ruang Wilayah (RTRW) dan Rencana Rinci Tata Ruang (RRTR)	**Penetapan Rencana Tata Ruang Wilayah (RTRW) dan Rencana Rinci Tata Ruang (RRTR)**	Jumlah Dokumen Rekomendasi RTRW dan RRTR Kabupaten/ Kota	Jumlah Dokumen Rekomendasi RTRW dan RRTR Kabupaten/ Kota	2 Dokumen	2 Dokumen	2 Dokumen	**1.145.480.000**	**845.480.000**	**868.435.000**	
	Pelaksanaan Persetujuan Substansi, Evaluasi, Konsultasi Evaluasi dan Penetapan RTRW Kabupaten/Kota	Pelaksanaan Persetujuan Substansi, Evaluasi, Konsultasi Evaluasi dan Penetapan RTRW Kabupaten/Kota	Jumlah dokumen rekomendasi RTRW yang tersusun	Jumlah dokumen rekomendasi RTRW yang tersusun	1 dokumen	1 dokumen	1 dokumen	100.000.000	100.000.000	197.955.000	
	Pelaksanaan Persetujuan Substansi, Evaluasi, Konsultasi Evaluasi dan Penetapan RRTR Kabupaten/Kota	Pelaksanaan Persetujuan Substansi, Evaluasi, Konsultasi Evaluasi dan Penetapan RRTR Kabupaten/Kota	Jumlah dokumen RRTR yang tersusun	Jumlah dokumen RRTR yang tersusun	1 dokumen	1 dokumen	1 dokumen	1.045.480.000	745.480.000	670.480.000	
	Koordinasi dan Sinkronisasi Perencanaan Tata Ruang Daerah	**Koordinasi dan Sinkronisasi Perencanaan Tata Ruang**	Jumlah Rapat Koordinasi Penyusunan Tata Ruang	Jumlah Rapat Koordinasi Penyusunan Tata Ruang	12 Kegiatan	12 Kegiatan	12 Kegiatan	**145.400.000**	**145.400.000**	**145.400.000**	
	Koordinasi dan Sinkronisasi Penyusunan RTRW Kabupaten/Kota	Koordinasi dan Sinkronisasi Penyusunan RTRW	Jumlah rapat koordinasi penyusunan RTRW yang	Jumlah rapat koordinasi penyusunan RTRW yang	12 kegiatan	12 kegiatan	12 kegiatan	50.000.000	50.000.000	50.000.000	

Urusan	Program/ Kegiatan/ Sub Kegiatan		Indikator Program/ Kegiatan/ Sub Kegiatan		Target			Pagu			Perangkat Daerah Penanggung Jawab
	Semula	Menjadi	Semula	Menjadi	RKPD 2022	APBD 2022	RKPD 2022 Perubahan	RKPD 2022	APBD 2022	RKPD 2022 Perubahan	
	Koordinasi dan Sinkronisasi Penyusunan RRTR Kabupaten/Kota	Koordinasi dan Sinkronisasi Penyusunan RRTR	prosentase terwujudnya Penataan Ruang	prosentase terwujudnya Penataan Ruang	75 %	75 %	75 %	50.000.000	50.000.000	50.000.000	
	Peningkatan Peran Masyarakat dalam Penataan Ruang	Peningkatan Peran Masyarakat dalam Penataan Ruang	Jumlah sosialisasi yang terlaksana	Jumlah sosialisasi yang terlaksana	3 kegiatan	3 kegiatan	3 kegiatan	45.400.000	45.400.000	45.400.000	
	Koordinasi dan Sinkronisasi Pemanfaatan Ruang Daerah	**Koordinasi dan Sinkronisasi Pemanfaatan Ruang Daerah**	Jumlah Dokumen Pemanfaatan Ruang Yang Tersusun	Jumlah Dokumen Pemanfaatan Ruang Yang Tersusun	110 Dokumen	110 Dokumen	110 Dokumen	**195.400.000**	**195.400.000**	**195.400.000**	
	Koordinasi dan Sinkronisasi Pemanfaatan Ruang untuk Investasi dan Pembangunan Daerah	Koordinasi dan Sinkronisasi Pemanfaatan Ruang untuk Investasi dan Pembangunan	Jumlah dokumen KRK yang tersusun	Jumlah dokumen KRK yang tersusun	110 dokumen	110 dokumen	110 dokumen	100.000.000	100.000.000	117.000.000	
	Sistem Informasi Penataan Ruang	Sistem Informasi Penataan Ruang	Jumlah Informasi Tata Ruang yang	Jumlah Informasi Tata Ruang yang	100 persen	100 persen	100 persen	95.400.000	95.400.000	78.400.000	
	Koordinasi dan Sinkronisasi Pengendalian Pemanfaatan Ruang Daerah Kabupaten/Kota	**Koordinasi dan Sinkronisasi Pengendalian Pemanfaatan Ruang Daerah Kabupaten/Kota**	Jumlah koordinasi TKPRD yang terlaksana	Jumlah koordinasi TKPRD yang terlaksana	12 Kegiatan	12 Kegiatan	12 Kegiatan	**54.520.000**	**54.520.000**	**72.447.000**	
	Koordinasi Pelaksanaan Penataan	Koordinasi Pelaksanaan Penataan	Jumlah koordinasi TKPRD yang	Jumlah koordinasi TKPRD yang	12 kegiatan	12 kegiatan	12 kegiatan	54.520.000	54.520.000	72.447.000	
URUSAN PEMERINTAHAN BIDANG PERTANAHAN	**PROGRAM PENYELESAIAN SENGKETA TANAH GARAPAN**	**PROGRAM PENYELESAIAN SENGKETA TANAH GARAPAN**	Persentase Penanganan Sengketa Lahan	Persentase Penanganan Sengketa Lahan	- %	- %	- %	**0**	**0**	**0**	**DINAS PEKERJAAN UMUM DAN PENATAAN RUANG**
	Penyelesaian Sengketa Tanah Garapan dalam Daerah	**Penyelesaian Sengketa Tanah Garapan dalam Daerah**	Jumlah Penyelesaian Penanganan Sengketa Lahan	Jumlah Penyelesaian Penanganan Sengketa Lahan	0 %	0 %	0 %	**0**	**0**	**0**	
	Inventarisasi Sengketa, Konflik, dan Perkara Pertanahan dalam 1 (satu) Daerah Kabupaten/Kota	Inventarisasi Sengketa, Konflik, dan Perkara Pertanahan dalam 1 (satu) Daerah Kabupaten/Kota	Jumlah Penyelesaian Penanganan Sengketa Lahan	Jumlah Penyelesaian Penanganan Sengketa Lahan	0 %	0 %	0 %	0	0	0	
TOTAL								**174.952.617.000**	**167.755.484.000**	**187.403.441.000**	
URUSAN PEMERINTAHAN BIDANG PERUMAHAN DAN KAWASAN PERMUKIMAN	**PROGRAM PENGEMBANGAN PERUMAHAN**	**PROGRAM PENGEMBANGAN PERUMAHAN**	Persentase penyediaan rumah layak huni bagi korban bencana kab/kota	Persentase penyediaan rumah layak huni bagi korban bencana kab/kota	100 %	100 %	100 %	**1.815.000.000**	**960.125.000**	**960.125.000**	**DINAS PERUMAHAN, KAWASAN PERMUKIMAN DAN PERHUBUNGAN**
	Pendataan Penyediaan dan Rehabilitasi Rumah Korban Bencana atau Relokasi Program	**Pendataan Penyediaan dan Rehabilitasi Rumah Korban Bencana atau Relokasi Program**	Jumlah pendataan dan identifikasi lokasi rawan bencana	Jumlah pendataan dan identifikasi lokasi rawan bencana	26 kecamatan	26 kecamatan	26 kecamatan	**60.000.000**	**60.000.000**	**60.000.000**	
	Identifikasi Perumahan di Lokasi Rawan Bencana atau Terkena Relokasi Program Kabupaten/Kota	Identifikasi Perumahan di Lokasi Rawan Bencana atau Terkena Relokasi Program	Jumlah pendataan dan identifikasi lokasi rawan bencana	Jumlah pendataan dan identifikasi lokasi rawan bencana	26 kecamatan	26 kecamatan	26 kecamatan	60.000.000	60.000.000	60.000.000	
	Pembangunan dan Rehabilitasi Rumah Korban Bencana atau Relokasi Program	**Pembangunan dan Rehabilitasi Rumah Korban Bencana atau Relokasi Program**	Jumlah rumah korban bencana yang direhabilitasi/direlokasi	Jumlah rumah korban bencana yang direhabilitasi/direlokasi	40 unit	40 unit	40 unit	**1.755.000.000**	**900.125.000**	**900.125.000**	
	Rehabilitasi Rumah bagi Korban Bencana	Rehabilitasi Rumah bagi Korban Bencana	Jumlah fasilitasi dan pendampingan penanganan rumah korban bencana/relokasi	Jumlah fasilitasi dan pendampingan penanganan rumah korban bencana/relokasi	12 bulan	12 bulan	12 bulan	1.755.000.000	900.125.000	900.125.000	

Urusan	Program/ Kegiatan/ Sub Kegiatan		Indikator Program/ Kegiatan/ Sub Kegiatan		Target			Pagu			Perangkat Daerah Penanggung Jawab
	Semula	Menjadi	Semula	Menjadi	RKPD 2022	APBD 2022	RKPD 2022 Perubahan	RKPD 2022	APBD 2022	RKPD 2022 Perubahan	
			Jumlah fasilitasi dan pendampingan program pengembangan perumahan (P2MKM), program pengembangan perumahan APBD provinsi, program pengembangan perumahan APBN, program pengembangan perumahan (P)	Jumlah fasilitasi dan pendampingan program pengembangan perumahan (P2MKM), program pengembangan perumahan APBD provinsi, program pengembangan perumahan APBN, program pengembangan perumahan (P)	12 bulan	12 bulan	12 bulan				
			Jumlah rumah korban bencana yang dibangun	Jumlah rumah korban bencana yang dibangun	6 unit	6 unit	6 unit				
			Jumlah rumah yang direlokasi	Jumlah rumah yang direlokasi	15 unit	15 unit	15 unit				
	PROGRAM KAWASAN PERMUKIMAN	**PROGRAM KAWASAN PERMUKIMAN**	Persentase penanganan kawasan permukiman kumuh dibawah 10	Persentase penanganan kawasan permukiman kumuh dibawah 10	11,09 %	11,09 %	11,09 %	**2.466.500.000**	**442.000.000**	**582.000.000**	
	Penataan dan Peningkatan Kualitas Kawasan Permukiman Kumuh dengan Luas di Bawah 10 (sepuluh) Ha	**Penataan dan Peningkatan Kualitas Kawasan Permukiman Kumuh dengan Luas di Bawah 10 (sepuluh) Ha**	Jumlah permukiman kumuh yang ditangani. Jumlah fasilitasi dan pendampingan penanganan kawasan kumuh	Jumlah permukiman kumuh yang ditangani. Jumlah fasilitasi dan pendampingan penanganan kawasan kumuh	15 desa	15 desa	15 desa	**2.466.500.000**	**442.000.000**	**582.000.000**	
	Pembentukan/Pembinaan Kelompok Swadaya Masyarakat di Permukiman Kumuh	Pembentukan/Pembinaan Kelompok Swadaya Masyarakat di Permukiman Kumuh	Jumlah permukiman kumuh yang ditangani	Jumlah permukiman kumuh yang ditangani	0.65 ha	0.65 ha	0.65 ha	2.240.000.000	240.000.000	240.000.000	
	Koordinasi dan Sinkronisasi Pengendalian Penataan Pemugaran/Peremajaan	Koordinasi dan Sinkronisasi Pengendalian Penataan Pemugaran/Peremajaan	Jumlah fasilitasi dan pendampingan penanganan kawasan kumuh	Jumlah fasilitasi dan pendampingan penanganan kawasan kumuh	12 bulan	12 bulan	12 bulan	226.500.000	202.000.000	342.000.000	
	PROGRAM PERUMAHAN DAN KAWASAN PERMUKIMAN	**PROGRAM PERUMAHAN DAN KAWASAN PERMUKIMAN**	Persentase rumah tidak layak huni tertangani	Persentase rumah tidak layak huni tertangani	52,64 %	52,64 %	52,64 %	**3.950.051.000**	**2.908.926.000**	**2.908.926.000**	
	Pencegahan Perumahan dan Kawasan Permukiman Kumuh pada Daerah Kabupaten/Kota	**Pencegahan Perumahan dan Kawasan Permukiman Kumuh pada Daerah Kabupaten/Kota**	Jumlah rumah tidak layak huni yang dibangun/direhabilitasi (DAK Bidang Perumahan 129 unit, P 17 unit, P2MKM 50 unit)	Jumlah rumah tidak layak huni yang dibangun/direhabilitasi (DAK Bidang Perumahan 129 unit, P 17 unit, P2MKM 50 unit)	196 unit	196 unit	196 unit	**3.950.051.000**	**2.908.926.000**	**2.908.926.000**	
	Perbaikan Rumah Tidak Layak Huni untuk Pencegahan terhadap Tumbuh dan Berkembangnya Permukiman Kumuh diluar Kawasan Permukiman Kumuh dengan Luas di Bawah 10 (sepuluh) Ha	Perbaikan Rumah Tidak Layak Huni untuk Pencegahan terhadap Tumbuh dan Berkembangnya Permukiman Kumuh diluar Kawasan Permukiman Kumuh dengan Luas di Bawah 10 (sepuluh) Ha	Jumlah perbaikan rumah tidak layak huni untuk pencegahan tumbuh dan berkembangnya permukiman kumuh	Jumlah perbaikan rumah tidak layak huni untuk pencegahan tumbuh dan berkembangnya permukiman kumuh	93 unit	93 unit	93 unit	3.890.051.000	2.848.926.000	2.848.926.000	
	Kerja Sama Perbaikan Rumah Tidak Layak Huni Beserta PSU diluar Kawasan Permukiman Kumuh dengan Luas di Bawah 10 (sepuluh) Ha	Kerja Sama Perbaikan Rumah Tidak Layak Huni Beserta PSU diluar Kawasan Permukiman Kumuh dengan Luas di Bawah 10 (sepuluh) Ha	Jumlah fasilitasi dan koordinasi pelaksanaan urusan perumahan	Jumlah fasilitasi dan koordinasi pelaksanaan urusan perumahan	26 kecamatan	26 kecamatan	26 kecamatan	60.000.000	60.000.000	60.000.000	
	PROGRAM PENINGKATAN PRASARANA, SARANA DAN UTILITAS UMUM (PSU)	**PROGRAM PENINGKATAN PRASARANA, SARANA DAN UTILITAS UMUM (PSU)**	Persentase peningkatan akses air limbah aman	Persentase peningkatan akses air limbah aman	1,22 %	1,22 %	1,22 %	**6.442.493.000**	**5.678.854.000**	**5.760.854.000**	

Urusan	Program/ Kegiatan/ Sub Kegiatan		Indikator Program/ Kegiatan/ Sub Kegiatan		Target			Pagu			Perangkat Daerah Penanggung Jawab
	Semula	Menjadi	Semula	Menjadi	RKPD 2022	APBD 2022	RKPD 2022 Perubahan	RKPD 2022	APBD 2022	RKPD 2022 Perubahan	
	Urusan Penyelenggaraan PSU Perumahan	**Urusan Penyelenggaraan PSU Perumahan**	Jumlah bantuan sarpras PSU/sanitasi yang dibangun (DAK) Jumlah sarpras PSU/kendaraan angkutan lumpur tinja dan roda3 lumpur tinja. Jumlah sarpras PSU/sarpras-akses jalan IPLT Pendampingan dan operasional	Jumlah bantuan sarpras PSU/sanitasi yang dibangun (DAK) Jumlah sarpras PSU/kendaraan angkutan lumpur tinja dan roda3 lumpur tinja. Jumlah sarpras PSU/sarpras-akses jalan IPLT Pendampingan dan operasional	15 desa/paket	15 desa/paket	15 desa/paket	**6.442.493.000**	**5.678.854.000**	**5.760.854.000**	
	Penyediaan Prasarana, Sarana, dan Utilitas Umum di Perumahan untuk	Penyediaan Prasarana, Sarana, dan Utilitas Umum di Perumahan	Jumlah sarpras pelayanan PSU dan air limbah domestik	Jumlah sarpras pelayanan PSU dan air limbah domestik	15 paket.	15 paket.	12 paket.	5.491.813.000	4.878.849.000	4.960.849.000	
			Kendaraan Truk Tinja	Kendaraan Truk Tinja	1 unit	1 unit	1 unit				
	Koordinasi dan Sinkronisasi dalam rangka Penyediaan Prasarana, Sarana, dan Utilitas Umum	Koordinasi dan Sinkronisasi dalam rangka Penyediaan Prasarana, Sarana, dan Utilitas	Jumlah pelayanan pengolahan air limbah	Jumlah pelayanan pengolahan air limbah	12 bulan	12 bulan	12 bulan	950.680.000	800.005.000	800.005.000	
			Jumlah pemeliharaan IPAL/IPLT	Jumlah pemeliharaan IPAL/IPLT	2 paket	2 paket	2 paket				
URUSAN PEMERINTAHAN BIDANG PERHUBUNGAN	**PROGRAM PENUNJANG URUSAN PEMERINTAHAN DAERAH KABUPATEN/KOTA**	**PROGRAM PENUNJANG URUSAN PEMERINTAHAN DAERAH KABUPATEN/KOTA**	Cakupan Pelayanan Penunjangan Urusan Pemerintahan Daerah	Cakupan Pelayanan Penunjangan Urusan Pemerintahan Daerah	100 %	100 %	100 %	**6.503.215.000**	**10.503.215.000**	**8.408.346.000**	**DINAS PERUMAHAN, KAWASAN PERMUKIMAN DAN PERHUBUNGAN**
	Perencanaan, Penganggaran, dan Evaluasi Kinerja Perangkat Daerah	**Perencanaan, Penganggaran, dan Evaluasi Kinerja Perangkat Daerah**	Jumlah dokumen perencanaan perangkat daerah	Jumlah dokumen perencanaan perangkat daerah	5 Dokumen	5 Dokumen	5 Dokumen	**76.214.000**	**76.214.000**	**76.214.000**	
	Penyusunan Dokumen Perencanaan Perangkat Daerah	Penyusunan Dokumen Perencanaan Perangkat Daerah	Jumlah Dokumen Perencanaan Perangkat Daerah yang Tersusun	Jumlah Dokumen Perencanaan Perangkat Daerah yang Tersusun	5 dokumen	5 dokumen	5 dokumen	45.417.000	45.417.000	45.417.000	
	Evaluasi Kinerja Perangkat Daerah	Evaluasi Kinerja Perangkat Daerah	Jumlah bulan evaluasi kinerja perangkat daerah	Jumlah bulan evaluasi kinerja perangkat daerah	12 Bulan	12 Bulan	12 Bulan	30.797.000	30.797.000	30.797.000	
	Administrasi Keuangan Perangkat Daerah	**Administrasi Keuangan Perangkat Daerah**	Jumlah bulan penataan administrasi keuangan perangkat	Jumlah bulan penataan administrasi keuangan perangkat	12 Bulan	12 Bulan	12 Bulan	**5.051.971.000**	**9.051.971.000**	**6.897.102.000**	
	Penyediaan Gaji dan Tunjangan ASN	Penyediaan Gaji dan Tunjangan ASN	Jumlah bulan penyediaan gaji dan tunjangan ASN	Jumlah bulan penyediaan gaji dan tunjangan ASN	12 bulan	12 bulan	12 bulan	4.618.674.000	8.618.674.000	6.463.805.000	
	Pelaksanaan Penatausahaan dan Pengujian/Verifikasi Keuangan SKPD	Pelaksanaan Penatausahaan dan Pengujian/Verifikasi Keuangan SKPD	Jumlah bulan penatausahaan dan pengujian/verifikasi keuangan SKPD	Jumlah bulan penatausahaan dan pengujian/verifikasi keuangan SKPD	12 bulan	12 bulan	12 bulan	433.297.000	433.297.000	433.297.000	
			Jumlah PTT	Jumlah PTT	9 orang	9 orang	9 orang				
			Jumlah THL Pengemudi	Jumlah THL Pengemudi	1 orang	1 orang	1 orang				
			Jumlah THL Perencanaan dan Keuangan	Jumlah THL Perencanaan dan Keuangan	3 orang	3 orang	3 orang				
	Administrasi Kepegawaian Perangkat Daerah	**Administrasi Kepegawaian Perangkat Daerah**	Jumlah pegawai yg mengikuti Diklat	Jumlah pegawai yg mengikuti Diklat	50 orang	50 orang	50 orang	**113.548.000**	**113.548.000**	**113.548.000**	
	Pendidikan dan Pelatihan Pegawai Berdasarkan Tugas dan Fungsi	Pendidikan dan Pelatihan Pegawai Berdasarkan Tugas dan	Jumlah orang yang di diklat	Jumlah orang yang di diklat	50 orang	50 orang	50 orang	113.548.000	113.548.000	113.548.000	
	Administrasi Umum Perangkat Daerah	**Administrasi Umum Perangkat Daerah**	Jumlah bulan pelaksanaan kegiatan administrasi umum	Jumlah bulan pelaksanaan kegiatan administrasi umum	12 Bulan	12 Bulan	12 Bulan	**385.250.000**	**385.250.000**	**385.250.000**	
	Penyediaan Komponen Instalasi Listrik/Penerangan Bangunan Kantor	Penyediaan Komponen Instalasi Listrik/Penerangan Bangunan Kantor	Jumlah bulan penyediaan Komponen Instalasi Listrik/Penerangan Bangunan	Jumlah bulan penyediaan Komponen Instalasi Listrik/Penerangan Bangunan	12 Bulan	12 Bulan	12 Bulan	12.750.000	12.750.000	12.750.000	
	Penyediaan Bahan Logistik Kantor	Penyediaan Bahan Logistik Kantor	Jumlah bulan penyediaan bahan logistik	Jumlah bulan penyediaan bahan logistik	12 bulan	12 bulan	12 bulan	44.500.000	44.500.000	44.500.000	
	Penyediaan Barang Cetakan dan Penggandaan	Penyediaan Barang Cetakan dan Penggandaan	Jumlah bulan penyerdiaan barang cetakan dan penggandaan	Jumlah bulan penyerdiaan barang cetakan dan penggandaan	12 bulan	12 bulan	12 bulan	107.250.000	107.250.000	107.250.000	

Urusan	Program/ Kegiatan/ Sub Kegiatan		Indikator Program/ Kegiatan/ Sub Kegiatan		Target			Pagu			Perangkat Daerah Penanggung Jawab
	Semula	Menjadi	Semula	Menjadi	RKPD 2022	APBD 2022	RKPD 2022 Perubahan	RKPD 2022	APBD 2022	RKPD 2022 Perubahan	
	Penyediaan Bahan Bacaan dan Peraturan Perundang-undangan	Penyediaan Bahan Bacaan dan Peraturan Perundang-undangan	Jumlah bulan penyediaan bahan bacaan	Jumlah bulan penyediaan bahan bacaan	12 bulan	12 bulan	12 bulan	7.500.000	7.500.000	7.500.000	
	Penyediaan Bahan/Material	Penyediaan Bahan/Material	Jumlah bulan penyediaan bahan material	Jumlah bulan penyediaan bahan material	12 bulan	12 bulan	12 bulan	107.500.000	107.500.000	107.500.000	
	Penyelenggaraan Rapat Koordinasi dan Konsultasi SKPD	Penyelenggaraan Rapat Koordinasi dan Konsultasi SKPD	Jumlah bulan rapat koordinasi dan konsultasi SKPD	Jumlah bulan rapat koordinasi dan konsultasi SKPD	12 bulan	12 bulan	12 bulan	105.750.000	105.750.000	105.750.000	
	Pengadaan Barang Milik Daerah Penunjang Urusan Pemerintah	**Pengadaan Barang Milik Daerah Penunjang Urusan**						**0**	**0**	**10.000.000**	
	Pengadaan Sarana dan Prasarana Gedung Kantor atau Bangunan Lainnya	Pengadaan Sarana dan Prasarana Gedung Kantor atau Bangunan Lainnya	Jumlah Unit Sarana dan Prasarana Gedung Kantor atau Bangunan Lainnya yang Disediakan	Jumlah Unit Sarana dan Prasarana Gedung Kantor atau Bangunan Lainnya yang Disediakan	Unit	Unit	1 Unit	0	0	10.000.000	
	Penyediaan Jasa Penunjang Urusan Pemerintahan Daerah	**Penyediaan Jasa Penunjang Urusan Pemerintahan Daerah**	Jumlah bulan penyediaan jasa penunjang urusan pemerintahan	Jumlah bulan penyediaan jasa penunjang urusan pemerintahan	12 Bulan	12 Bulan	12 Bulan	**192.750.000**	**192.750.000**	**192.750.000**	
	Penyediaan Jasa Surat Menyurat	Penyediaan Jasa Surat Menyurat	Jumlah bulan penyediaan jasa surat menyurat	Jumlah bulan penyediaan jasa surat menyurat	12 bulan	12 bulan	12 bulan	6.250.000	6.250.000	6.250.000	
	Penyediaan Jasa Komunikasi, Sumber Daya Air dan Listrik	Penyediaan Jasa Komunikasi, Sumber Daya Air dan Listrik	Jumlah bulan Penyediaan Jasa Komunikasi, Sumber Daya Air dan	Jumlah bulan Penyediaan Jasa Komunikasi, Sumber Daya Air dan	12 Bulan	12 Bulan	12 Bulan	156.500.000	156.500.000	156.500.000	
	Penyediaan Jasa Pelayanan Umum Kantor	Penyediaan Jasa Pelayanan Umum Kantor	Jumlah bulan penyediaan pelayanan umum kantor	Jumlah bulan penyediaan pelayanan umum kantor	12 Bulan	12 Bulan	12 Bulan	30.000.000	30.000.000	30.000.000	
	Pemeliharaan Barang Milik Daerah Penunjang Urusan	**Pemeliharaan Barang Milik Daerah Penunjang Urusan**	Jumlah bulan pemeliharaan barang milik daerah	Jumlah bulan pemeliharaan barang milik daerah	12 Bulan	12 Bulan	12 Bulan	**683.482.000**	**683.482.000**	**733.482.000**	
	Penyediaan Jasa Pemeliharaan, Biaya Pemeliharaan, Pajak, dan Perizinan Kendaraan Dinas Operasional atau Lapangan	Penyediaan Jasa Pemeliharaan, Biaya Pemeliharaan, Pajak, dan Perizinan Kendaraan Dinas Operasional atau Lapangan	Jumlah bulan Pemeliharaan Kendaraan Dinas Operasional atau Lapangan yang dipelihara	Jumlah bulan Pemeliharaan Kendaraan Dinas Operasional atau Lapangan yang dipelihara	12 Bulan	12 Bulan	12 Bulan	257.750.000	257.750.000	307.750.000	
	Pemeliharaan Mebel	Pemeliharaan Mebel	Jumlah unit mebeler terpelihara	Jumlah unit mebeler terpelihara	30 unit	30 unit	30 unit	10.000.000	10.000.000	10.000.000	
	Pemeliharaan Peralatan dan Mesin Lainnya	Pemeliharaan Peralatan dan Mesin Lainnya	Jumlah unit peralatan dan mesin lainnya terpelihara	Jumlah unit peralatan dan mesin lainnya terpelihara	25 unit	25 unit	25 unit	46.000.000	46.000.000	46.000.000	
	Pemeliharaan/Rehabilitasi Gedung Kantor dan Bangunan Lainnya	Pemeliharaan/Rehabilitasi Gedung Kantor dan Bangunan	Jumlah unit gerdung kantor/bangunan lainnya	Jumlah unit gerdung kantor/bangunan lainnya	1 unit	1 unit	1 unit	369.732.000	369.732.000	369.732.000	
	PROGRAM PENYELENGGARAAN LALU LINTAS DAN ANGKUTAN JALAN (LLAJ)	**PROGRAM PENYELENGGARAAN LALU LINTAS DAN ANGKUTAN**	Indeks Infrastruktur Perhubungan	Indeks Infrastruktur Perhubungan	72.22 %	72.22 %	72.22 %	**18.608.271.000**	**13.302.331.000**	**29.616.503.000**	
	Penyediaan Perlengkapan Jalan di Jalan Kabupaten/Kota	**Penyediaan Perlengkapan Jalan di Jalan Kabupaten/Kota**	Jumlah paket pengadaan dan pemeliharaan perlengkapan jalan yang diadakan	Jumlah paket pengadaan dan pemeliharaan perlengkapan jalan yang diadakan	20 paket	20 paket	20 paket	**12.884.260.000**	**9.250.120.000**	**25.517.542.000**	
	Penyediaan Perlengkapan Jalan di Jalan Kabupaten/Kota	Penyediaan Perlengkapan Jalan di Jalan Kabupaten/Kota	Depan Masjid Agung Kebumn, Depan Pendopo Bupati, Depan Masjid Bani Ahmad Kolopaking (Jl Kusuma)	Depan Masjid Agung Kebumn, Depan Pendopo Bupati, Depan Masjid Bani Ahmad Kolopaking (Jl Kusuma)	Paket	Paket	3 Paket	2.333.360.000	1.685.000.000	17.199.172.000	
			Desa Demangsari, Kab. Kebumen, Ayah, Demangsari (P)	Desa Demangsari, Kab. Kebumen, Ayah, Demangsari (P)	10 Unit	10 Unit	10 Unit				
			Desa Kalibagor Kecamatan Kebumen Kabupaten Kebumen, Kab. Kebumen, Kebumen,	Desa Kalibagor Kecamatan Kebumen Kabupaten Kebumen, Kab. Kebumen, Kebumen,	5 Titik	5 Titik	5 Titik				

Urusan	Program/ Kegiatan/ Sub Kegiatan		Indikator Program/ Kegiatan/ Sub Kegiatan		Target			Pagu			Perangkat Daerah Penanggung Jawab
	Semula	Menjadi	Semula	Menjadi	RKPD 2022	APBD 2022	RKPD 2022 Perubahan	RKPD 2022	APBD 2022	RKPD 2022 Perubahan	
			Desa Kaliputih, Kab. Kebumen, Kutowinangun, Kaliputih (P)	Desa Kaliputih, Kab. Kebumen, Kutowinangun, Kaliputih (P)	1 Paket	1 Paket	1 Paket				
			Desa Kalitengah, Kab. Kebumen, Gombong, Kalitengah (P)	Desa Kalitengah, Kab. Kebumen, Gombong, Kalitengah (P)	5 Paket	5 Paket	5 Paket				
			di Desa Jogomertan, Desa Ampelsari dan Desa Sadang Wetan, Kab. Kebumen, Petanahan,	di Desa Jogomertan, Desa Ampelsari dan Desa Sadang Wetan, Kab. Kebumen, Petanahan,	1 Paket	1 Paket	1 Paket				
			Dukuh Pamrin, RT3 RW2 Desa Tanjungseto, Kab. Kebumen, Kutowinangun, Tanjungseto (P)	Dukuh Pamrin, RT3 RW2 Desa Tanjungseto, Kab. Kebumen, Kutowinangun, Tanjungseto (P)	2 Titik	2 Titik	2 Titik				
			Dusun Pringtutul Utara RT 09 RW 01 Jalan Pringtutul - Rowokele, Kab. Kebumen, Rowokele,	Dusun Pringtutul Utara RT 09 RW 01 Jalan Pringtutul - Rowokele, Kab. Kebumen, Rowokele,	1 Titik	1 Titik	1 Titik				
			Jalan Desa Karangsambung 6 titik, Kab. Kebumen, Karangsambung, Plumbon (P)	Jalan Desa Karangsambung 6 titik, Kab. Kebumen, Karangsambung, Plumbon (P)	6 Titik	6 Titik	6 Titik				
			Jalan Desa Karang Tengah, Kab. Kebumen, Poncowarno,	Jalan Desa Karang Tengah, Kab. Kebumen, Poncowarno,	1 Paket	1 Paket	1 Paket				
			Jalan Kabupaten di Desa Nampudadi (Ruas Jalan Kritig - Petanahan), Kab. Kebumen, Petanahan, Nampudadi (P)	Jalan Kabupaten di Desa Nampudadi (Ruas Jalan Kritig - Petanahan), Kab. Kebumen, Petanahan, Nampudadi (P)	2 Titik	2 Titik	2 Titik				
			Jalan kretek - giyanti, Kab. Kebumen, Rowokele, Giyanti (P)	Jalan kretek - giyanti, Kab. Kebumen, Rowokele, Giyanti (P)	1 Titik	1 Titik	1 Titik				
			Jalan Perintis RW 5 dan RW 6, Kab. Kebumen, Kebumen, Kebumen (P)	Jalan Perintis RW 5 dan RW 6, Kab. Kebumen, Kebumen,	5 Titik	5 Titik	5 Titik				
			Jumlah paket pengadaan LPJU	Jumlah paket pengadaan LPJU	1 paket	1 paket	1 paket				
			Jumlah Paket Pengadaan LPJU Solar Cell	Jumlah Paket Pengadaan LPJU Solar Cell	Paket	Paket	5 Paket				
			Kelurahan Panjatan Rw 03 Kecamatan Karanganyar, Kab. Kebumen, Karanganyar, Panjatan	Kelurahan Panjatan Rw 03 Kecamatan Karanganyar, Kab. Kebumen, Karanganyar, Panjatan	2 Titik	2 Titik	2 Titik				
			Konsultan Pengawas	Konsultan Pengawas	Paket	Paket	5 Paket				
			Materplan perlengkapan jalan(Rambu,pagar pengaman APILL dan Sarpras lainya)	Materplan perlengkapan jalan(Rambu,pagar pengaman APILL dan Sarpras lainya)	1 dokumen	1 dokumen	1 dokumen				
			RT.01 RW.01 RT.02 RW.02 Desa Kaliputih Kecamatan Kutowinangun, Kab. Kebumen, Kutowinangun, Kaliputih (P)	RT.01 RW.01 RT.02 RW.02 Desa Kaliputih Kecamatan Kutowinangun, Kab. Kebumen, Kutowinangun, Kaliputih (P)	3 Titik	3 Titik	3 Titik				
			RT1 RW3 Dukuh Karangdadi, Kab. Kebumen, Alian, Bojongsari (P)	RT1 RW3 Dukuh Karangdadi, Kab. Kebumen, Alian, Bojongsari (P)	3 Titik	3 Titik	3 Titik				
			Ruas Jalan Kabupaten di Desa Jogomertan menuju Makam, Kab. Kebumen, Petanahan, Jogomertan	Ruas Jalan Kabupaten di Desa Jogomertan menuju Makam, Kab. Kebumen, Petanahan, Jogomertan	3 Titik	3 Titik	3 Titik				

Urusan	Program/ Kegiatan/ Sub Kegiatan		Indikator Program/ Kegiatan/ Sub Kegiatan		Target			Pagu			Perangkat Daerah Penanggung Jawab
	Semula	Menjadi	Semula	Menjadi	RKPD 2022	APBD 2022	RKPD 2022 Perubahan	RKPD 2022	APBD 2022	RKPD 2022 Perubahan	
			Ruas Jalan Kabupaten di Desa Tresnorejo menuju Balai Desa, Kab. Kebumen, Petanahan,	Ruas Jalan Kabupaten di Desa Tresnorejo menuju Balai Desa, Kab. Kebumen, Petanahan,	3 Titik	3 Titik	3 Titik				
			RW. 01, RW. 02 RW. 03 dan RW. 04, Kab. Kebumen, Sempor,	RW. 01, RW. 02 RW. 03 dan RW. 04, Kab. Kebumen, Sempor,	10 Unit	10 Unit	10 Unit				
			RW.01, RW.02, RW.03 RW.04 Desa bagung Kecamatan Prembun, Kab. Kebumen, Prembun, Bagung (P)	RW.01, RW.02, RW.03 RW.04 Desa bagung Kecamatan Prembun, Kab. Kebumen, Prembun, Bagung	10 Titik	10 Titik	10 Titik				
			RW.01, RW.02, RW.03, RW.04, RW.05, RW.06, RW.07 Desa Prembun Kecamatan Prembun, Kab. Kebumen, Prembun, Prembun (P)	RW.01, RW.02, RW.03, RW.04, RW.05, RW.06, RW.07 Desa Prembun Kecamatan Prembun, Kab. Kebumen, Prembun, Prembun (P)	24 Titik	24 Titik	24 Titik				
			Se Kabupaten Kebumen, Kab. Kebumen, Seluruh Kecamatan dan Kelurahan/Desa (P)	Se Kabupaten Kebumen, Kab. Kebumen, Seluruh Kecamatan dan Kelurahan/Desa (P)	1 Paket	1 Paket	1 Paket				
			Seluruh Wilayah Kabupaten Kebumen, Kab. Kebumen, Seluruh Kecamatan dan Kelurahan/Desa	Seluruh Wilayah Kabupaten Kebumen, Kab. Kebumen, Seluruh Kecamatan dan Kelurahan/Desa	1 Paket	1 Paket	1 Paket				
	Rehabilitasi dan Pemeliharaan Perlengkapan Jalan	Rehabilitasi dan Pemeliharaan Perlengkapan Jalan	Jumlah bulan pembayaran listrik PJU	Jumlah bulan pembayaran listrik PJU	12 Bulan	12 Bulan	12 Bulan	10.550.900.000	7.565.120.000	8.318.370.000	
			jumlah paket pemeliharaan APILL	jumlah paket pemeliharaan APILL	1 Paket	1 Paket	1 Paket				
			Jumlah Paket Pemeliharaan LPJU	Jumlah Paket Pemeliharaan LPJU	1 Paket	1 Paket	1 Paket				
			Jumlah paket pengadaan peralatan perbaikan sarpras	Jumlah paket pengadaan peralatan perbaikan sarpras	1 Paket	1 Paket	1 Paket				
			Jumlah paket sarpras yang diadakan (Peralatan Zoom Meeting)	Jumlah paket sarpras yang diadakan (Peralatan Zoom Meeting)	1 Paket	1 Paket	1 Paket				
			Jumlah pembayaran THL PJU	Jumlah pembayaran THL PJU	9 orang	9 orang	9 orang				
			Jumlah pembayaran THL Sarpras Lalu Lintas	Jumlah pembayaran THL Sarpras Lalu Lintas	3 orang	3 orang	3 orang				
	Pengelolaan Terminal Penumpang Tipe C	**Pengelolaan Terminal Penumpang Tipe C**	Jumlah paket pengadaan pagar Terminal Karangsambung	Jumlah paket pengadaan pagar Terminal Karangsambung	1 paket	1 paket	1 paket	**648.500.000**	**0**	**0**	
	Pengembangan Sarana dan Prasarana Terminal	Pengembangan Sarana dan Prasarana Terminal	Jumkah dokumen andalalin	Jumkah dokumen andalalin	1 Dokumen	1 Dokumen	1 Dokumen	648.500.000	0	0	
			Jumlah kajian dokumen Terminal ULS	Jumlah kajian dokumen Terminal ULS	1 dokumen	1 dokumen	1 dokumen				
			Jumlah paket pengadaan pagar tanah terminal Karang Sambung	Jumlah paket pengadaan pagar tanah terminal Karang Sambung	1 paket	1 paket	1 paket				
	Penerbitan Izin Penyelenggaraan dan Pembangunan Fasilitas Parkir	**Penerbitan Izin Penyelenggaraan dan Pembangunan Fasilitas Parkir**	Jumlah Koordinasi pengawasan parkir	Jumlah Koordinasi pengawasan parkir	12 kali	12 kali	12 kali	**137.500.000**	**87.500.000**	**87.500.000**	
	Koordinasi dan Sinkronisasi Pengawasan Pelaksanaan Izin Penyelenggaraan dan	Koordinasi dan Sinkronisasi Pengawasan Pelaksanaan Izin Penyelenggaraan dan	Jumlah Koordinasi Pengawasan Parkir	Jumlah Koordinasi Pengawasan Parkir	12 kali	12 kali	12 kali	137.500.000	87.500.000	87.500.000	
			Jumlah Pembayaran THL Parkir	Jumlah Pembayaran THL Parkir	2 orang	2 orang	2 orang				
	Pengujian Berkala Kendaraan Bermotor	**Pengujian Berkala Kendaraan Bermotor**	Rasio Cakupan Kebijakan Pengujian Kendaraan Bermotor	Rasio Cakupan Kebijakan Pengujian Kendaraan Bermotor	100 %	100 %	100 %	**1.500.740.000**	**1.132.640.000**	**1.232.640.000**	
	Penyediaan Sarana dan Prasarana Pengujian Berkala Kendaraan Bermotor	Penyediaan Sarana dan Prasarana Pengujian Berkala Kendaraan Bermotor	Jumlah Paket pengadaan alat pengujian kendaraan bermotor	Jumlah Paket pengadaan alat pengujian kendaraan bermotor	1 Paket	1 Paket	1 Paket	935.740.000	722.740.000	822.740.000	

Urusan	Program/ Kegiatan/ Sub Kegiatan		Indikator Program/ Kegiatan/ Sub Kegiatan		Target			Pagu			Perangkat Daerah Penanggung Jawab
	Semula	Menjadi	Semula	Menjadi	RKPD 2022	APBD 2022	RKPD 2022 Perubahan	RKPD 2022	APBD 2022	RKPD 2022 Perubahan	
	Bermotor	Bermotor	Server Uji KIR dan manajemen lalu lintas	Server Uji KIR dan manajemen lalu lintas	1 unit	1 unit	1 unit				
	Penyediaan Bukti Lulus Uji Pengujian Berkala Kendaraan Bermotor	Penyediaan Bukti Lulus Uji Pengujian Berkala Kendaraan Bermotor	Jumlah bulan penyediaan bukti lulus uji kend bermotor	Jumlah bulan penyediaan bukti lulus uji kend bermotor	12 Bulan	12 Bulan	12 Bulan	460.000.000	324.900.000	324.900.000	
			Jumlah pembayaran THL Adm Penguji	Jumlah pembayaran THL Adm Penguji	3 orang	3 orang	3 orang				
			Jumlah pembayaran THL Penguji	Jumlah pembayaran THL Penguji	3 orang	3 orang	3 orang				
	Pemeliharaan Sarana dan Prasarana Pengujian Berkala Kendaraan Bermotor	Pemeliharaan Sarana dan Prasarana Pengujian Berkala Kendaraan Bermotor	Jumlah bulan penyediaan alat uji yang dipelihara	Jumlah bulan penyediaan alat uji yang dipelihara	9 unit	9 unit	9 unit	105.000.000	85.000.000	85.000.000	
	Pelaksanaan Manajemen dan Rekayasa Lalu Lintas untuk Jaringan Jalan Kabupaten/Kota	**Pelaksanaan Manajemen dan Rekayasa Lalu Lintas untuk Jaringan Jalan Kabupaten/Kota**	Indeks Infrastruktur Perhubungan	Indeks Infrastruktur Perhubungan	72.22 %	72.22 %	72.22 %	**950.000.000**	**900.000.000**	**846.750.000**	
	Pengawasan dan Pengendalian Efektivitas Pelaksanaan Kebijakan untuk Jalan Kabupaten/Kota	Pengawasan dan Pengendalian Efektivitas Pelaksanaan Kebijakan untuk Jalan Kabupaten/Kota	Jumlah Bulan pengamanan ,OLJ/patroli pengendalian lalu lintas	Jumlah Bulan pengamanan ,OLJ/patroli pengendalian lalu lintas	12 Bulan	12 Bulan	12 Bulan	950.000.000	900.000.000	846.750.000	
			Jumlah koordinasi lintas sektoral (Forum LLAJ)	Jumlah koordinasi lintas sektoral (Forum LLAJ)	11 kali	11 kali	11 kali				
			Jumlah pelaksanaan pengamanan Pesko	Jumlah pelaksanaan pengamanan Pesko	2 Kegiatan	2 Kegiatan	2 Kegiatan				
	Persetujuan Hasil Analisis Dampak Lalu Lintas (Andalalin) untuk Jalan Kabupaten/Kota	**Persetujuan Hasil Analisis Dampak Lalu Lintas (Andalalin) untuk Jalan Kabupaten/Kota**	Jumlah rakor penilaian andalalin	Jumlah rakor penilaian andalalin	20 kali	20 kali	20 kali	**38.071.000**	**28.071.000**	**28.071.000**	
	Koordinasi dan Sinkronisasi Penilaian Hasil Andalalin	Koordinasi dan Sinkronisasi Penilaian Hasil Andalalin	Jumlah rakor penilaian andalalin	Jumlah rakor penilaian andalalin	20 kali	20 kali	20 kali	38.071.000	28.071.000	28.071.000	
	Audit dan Inspeksi Keselamatan LLAJ di Jalan	**Audit dan Inspeksi Keselamatan LLAJ di Jalan**	Rasio cakupan kebijakan pelaksanaan audit dan inspeksi keselamatan LLAJ dan Pengawasan Pengendalian Terhadap Sarpras Keselatan Transportasi	Rasio cakupan kebijakan pelaksanaan audit dan inspeksi keselamatan LLAJ dan Pengawasan Pengendalian Terhadap Sarpras Keselatan Transportasi	100 %	100 %	100 %	**2.232.640.000**	**1.802.800.000**	**1.802.800.000**	
	Pelaksanaan Inspeksi, Audit dan Pemantauan Pemenuhan Persyaratan Penyelenggaraan Kompetensi Pengemudi Kendaraan Bermotor Kabupaten/Kota	Pelaksanaan Inspeksi, Audit dan Pemantauan Pemenuhan Persyaratan Penyelenggaraan Kompetensi Pengemudi Kendaraan Bermotor Kabupaten/Kota	Jumlah Pos PJL yang dipelihara	Jumlah Pos PJL yang dipelihara	14 unit	14 unit	14 unit	2.232.640.000	1.802.800.000	1.802.800.000	
			Jumlah sosialisasi lalu lintas kepada pelajar,sopir,masyarakat	Jumlah sosialisasi lalu lintas kepada pelajar,sopir,masyarakat	12 kali	12 kali	12 kali				
			Pembayaran THL PJL 14 Lokasi (84 orang) dan 2 THL Adm	Pembayaran THL PJL 14 Lokasi (84 orang) dan 2 THL Adm	86 orang	86 orang	86 orang				
	Penyediaan Angkutan Umum untuk Jasa Angkutan Orang dan/atau Barang antar Kota dalam 1 (satu) Daerah Kabupaten/Kota	**Penyediaan Angkutan Umum untuk Jasa Angkutan Orang dan/atau Barang antar Kota dalam 1 (satu) Daerah Kabupaten/Kota**	Jumlah pengawasan dan pengendalian angkutan umum	Jumlah pengawasan dan pengendalian angkutan umum	12 kali	12 kali	12 kali	**75.000.000**	**25.000.000**	**25.000.000**	
	Pengendalian dan Pengawasan Ketersediaan Angkutan Umum untuk Jasa angkutan Orang dan/atau Barang Antar Kota dalam 1 (satu) Kabupaten/Kota	Pengendalian dan Pengawasan Ketersediaan Angkutan Umum untuk Jasa angkutan Orang dan/atau Barang Antar Kota dalam 1 (satu) Kabupaten/Kota	Jumlah pengawasan pengendalian angkutan umum	Jumlah pengawasan pengendalian angkutan umum	15 kali	15 kali	15 kali	75.000.000	25.000.000	25.000.000	

Urusan	Program/ Kegiatan/ Sub Kegiatan		Indikator Program/ Kegiatan/ Sub Kegiatan		Target			Pagu			Perangkat Daerah Penanggung Jawab
	Semula	Menjadi	Semula	Menjadi	RKPD 2022	APBD 2022	RKPD 2022 Perubahan	RKPD 2022	APBD 2022	RKPD 2022 Perubahan	
	Penerbitan Izin Penyelenggaraan Angkutan Orang dalam Trayek Lintas Daerah Kabupaten/Kota dalam 1 (satu) Daerah Kabupaten/Kota	**Penerbitan Izin Penyelenggaraan Angkutan Orang dalam Trayek Lintas Daerah Kabupaten/Kota dalam 1 (satu) Daerah Kabupaten/Kota**	Jumlah dokumen pemenuhan dan persyaratan ijin penyelenggaraan angkutan orang dalam trayek lintas daerah Kab/Kota dalam satu daerah Kab/Kota	Jumlah dokumen pemenuhan dan persyaratan ijin penyelenggaraan angkutan orang dalam trayek lintas daerah Kab/Kota dalam satu daerah Kab/Kota	80 Dokumen	80 Dokumen	80 Dokumen	**141.560.000**	**76.200.000**	**76.200.000**	
	Fasilitasi Pemenuhan Persyaratan Perolehan Izin Penyelenggaraan Angkutan Orang dalam Trayek Kewenangan Kabupaten/Kota dalam Sistem Pelayanan Perizinan Berusaha Terintegrasi Secara	Fasilitasi Pemenuhan Persyaratan Perolehan Izin Penyelenggaraan Angkutan Orang dalam Trayek Kewenangan Kabupaten/Kota dalam Sistem Pelayanan Perizinan Berusaha Terintegrasi Secara	Jumlah dokumen pemenuhan persyaratan perolehan ijin penyelenggaraan angkutan orang dalanm tarayek	Jumlah dokumen pemenuhan persyaratan perolehan ijin penyelenggaraan angkutan orang dalanm tarayek	80 Dokumen	80 Dokumen	80 Dokumen	141.560.000	76.200.000	76.200.000	
			Jumlah THL yang terbayarkan	Jumlah THL yang terbayarkan	3 orang	3 orang	3 orang				
TOTAL								**39.785.530.000**	**33.795.451.000**	**48.236.754.000**	
URUSAN PEMERINTAHAN BIDANG KETENTERAMAN DAN KETERTIBAN UMUM SERTA PERLINDUNGAN MASYARAKAT	**PROGRAM PENUNJANG URUSAN PEMERINTAHAN DAERAH KABUPATEN/KOTA**	**PROGRAM PENUNJANG URUSAN PEMERINTAHAN DAERAH KABUPATEN/KOTA**	Cakupan pelayanan penunjang urusan pemerintahan daerah	Cakupan pelayanan penunjang urusan pemerintahan daerah	100 %	100 %	100 %	**6.656.922.000**	**6.560.922.000**	**7.185.833.000**	**SATUAN POLISI PAMONG PRAJA**
	Perencanaan, Penganggaran, dan Evaluasi Kinerja Perangkat Daerah	**Perencanaan, Penganggaran, dan Evaluasi Kinerja Perangkat Daerah**	Jumlah dokumen perencanaan dan evaluasi kinerja perangkat daerah yang tersusun	Jumlah dokumen perencanaan dan evaluasi kinerja perangkat daerah yang tersusun	13 dokumen	13 dokumen	13 dokumen	**30.000.000**	**20.000.000**	**20.000.000**	
	Penyusunan Dokumen Perencanaan Perangkat Daerah	Penyusunan Dokumen Perencanaan Perangkat Daerah	Jumlah Dokumen Perencanaan Perangkat Daerah yang Tersusun	Jumlah Dokumen Perencanaan Perangkat Daerah yang Tersusun	7 dokumen	7 dokumen	7 dokumen	15.000.000	10.000.000	10.000.000	
	Evaluasi Kinerja Perangkat Daerah	Evaluasi Kinerja Perangkat Daerah	Jumlah dokumen evaluasi kinerja perangkat daerah (Profil, SKM, LKJIP,LKPJ,SAKIP,LPPD)	Jumlah dokumen evaluasi kinerja perangkat daerah (Profil, SKM, LKJIP,LKPJ,SAKIP,LPPD)	6 dokumen	6 dokumen	6 dokumen	15.000.000	10.000.000	10.000.000	
	Administrasi Keuangan Perangkat Daerah	**Administrasi Keuangan Perangkat Daerah**	Jumlah bulan administrasi keuangan perangkat daerah	Jumlah bulan administrasi keuangan perangkat daerah	12 bulan	12 bulan	12 bulan	**5.503.041.000**	**5.503.041.000**	**6.169.698.000**	
	Penyediaan Gaji dan Tunjangan ASN	Penyediaan Gaji dan Tunjangan ASN	Jumlah ASN yang mendapatkan gaji dan tunjangan	Jumlah ASN yang mendapatkan gaji dan tunjangan	50 orang	50 orang	50 orang	5.455.041.000	5.455.041.000	6.121.698.000	
	Pelaksanaan Penatausahaan dan Pengujian/Verifikasi Keuangan SKPD	Pelaksanaan Penatausahaan dan Pengujian/Verifikasi Keuangan SKPD	Jumlah Dokumen penatausahaan dan pengujian/verifikasi keuangan SKPD yang tersusun	Jumlah Dokumen penatausahaan dan pengujian/verifikasi keuangan SKPD yang tersusun	4 dokumen	4 dokumen	4 dokumen	48.000.000	48.000.000	48.000.000	
	Administrasi Kepegawaian Perangkat Daerah	**Administrasi Kepegawaian Perangkat Daerah**	Jumlah bulan Administrasi Kepegawaian Perangkat Daerah	Jumlah bulan Administrasi Kepegawaian Perangkat Daerah	12 bulan	12 bulan	12 bulan	**562.840.000**	**526.840.000**	**376.840.000**	
	Pengadaan Pakaian Dinas Beserta Atribut Kelengkapannya	Pengadaan Pakaian Dinas Beserta Atribut Kelengkapannya	Jumlah stel pakaian dinas bagi ASN dan non ASN Satpol PP dan	Jumlah stel pakaian dinas bagi ASN dan non ASN Satpol PP dan	215 stel	215 stel	215 stel	150.500.000	150.500.000	150.500.000	
	Pendidikan dan Pelatihan Pegawai Berdasarkan Tugas dan Fungsi	Pendidikan dan Pelatihan Pegawai Berdasarkan Tugas dan	Jumlah anggota Satpol PP Satlinmas dan damkar yang	Jumlah anggota Satpol PP Satlinmas dan damkar yang	100 orang	100 orang	100 orang	162.340.000	126.340.000	126.340.000	
	Sosialisasi Peraturan Perundang-Undangan	Sosialisasi Peraturan Perundang-Undangan	Jumlah anggota masyarakat meningkat pengetahuan terkait cukai produk tembakau	Jumlah anggota masyarakat meningkat pengetahuan terkait cukai produk tembakau	360 orang	360 orang	360 orang	250.000.000	250.000.000	100.000.000	
	Administrasi Umum Perangkat Daerah	**Administrasi Umum Perangkat Daerah**	Jumlah bulan penyediaan Administrasi Umum Perangkat	Jumlah bulan penyediaan Administrasi Umum Perangkat	12 bulan	12 bulan	12 bulan	**189.500.000**	**139.500.000**	**154.545.000**	

Urusan	Program/ Kegiatan/ Sub Kegiatan		Indikator Program/ Kegiatan/ Sub Kegiatan		Target			Pagu			Perangkat Daerah Penanggung Jawab
	Semula	Menjadi	Semula	Menjadi	RKPD 2022	APBD 2022	RKPD 2022 Perubahan	RKPD 2022	APBD 2022	RKPD 2022 Perubahan	
	Penyediaan Komponen Instalasi Listrik/Penerangan Bangunan	Penyediaan Komponen Instalasi Listrik/Penerangan Bangunan	Jumlah unit Komponen Instalasi Listrik/Penerangan Bangunan	Jumlah unit Komponen Instalasi Listrik/Penerangan Bangunan	4 jenis	4 jenis	4 jenis	13.000.000	13.000.000	13.000.000	
	Penyediaan Bahan Logistik Kantor	Penyediaan Bahan Logistik Kantor	Jumlah bulan penyediaan Bahan Logistik Kantor	Jumlah bulan penyediaan Bahan Logistik Kantor	12 bulan	12 bulan	12 bulan	37.000.000	37.000.000	52.045.000	
	Penyediaan Barang Cetakan dan Penggandaan	Penyediaan Barang Cetakan dan Penggandaan	Jumlah bulan Penyediaan Barang Cetakan dan Penggandaan	Jumlah bulan Penyediaan Barang Cetakan dan Penggandaan	12 bulan	12 bulan	12 bulan	17.000.000	17.000.000	17.000.000	
	Penyediaan Bahan Bacaan dan Peraturan Perundang-undangan	Penyediaan Bahan Bacaan dan Peraturan Perundang-undangan	Jumlah dokumen Bahan Bacaan dan Peraturan Perundang-	Jumlah dokumen Bahan Bacaan dan Peraturan Perundang-	1 jenis	1 jenis	1 jenis	2.500.000	2.500.000	2.500.000	
	Penyediaan Bahan/Material	Penyediaan Bahan/Material	Jumlah bulan penyediaan Bahan/Material	Jumlah bulan penyediaan Bahan/Material	12 bulan	12 bulan	12 bulan	17.000.000	17.000.000	17.000.000	
	Penyelenggaraan Rapat Koordinasi dan Konsultasi SKPD	Penyelenggaraan Rapat Koordinasi dan Konsultasi SKPD	Jumlah Rapat Koordinasi dan Konsultasi SKPD yang	Jumlah Rapat Koordinasi dan Konsultasi SKPD yang	273 orang/kali	273 orang/kali	273 orang/kali	100.000.000	50.000.000	50.000.000	
	Penatausahaan Arsip Dinamis pada SKPD	Penatausahaan Arsip Dinamis pada SKPD	Jumlah bulan fasilitasi pengelolaan arsip	Jumlah bulan fasilitasi pengelolaan arsip	12 bulan	12 bulan	12 bulan	3.000.000	3.000.000	3.000.000	
	Pengadaan Barang Milik Daerah Penunjang Urusan Pemerintah	**Pengadaan Barang Milik Daerah Penunjang Urusan**						**0**	**0**	**93.209.000**	
	Pengadaan Sarana dan Prasarana Gedung Kantor atau Bangunan Lainnya	Pengadaan Sarana dan Prasarana Gedung Kantor atau Bangunan Lainnya	Jumlah Unit Sarana dan Prasarana Gedung Kantor atau Bangunan Lainnya yang Disediakan	Jumlah Unit Sarana dan Prasarana Gedung Kantor atau Bangunan Lainnya yang Disediakan	unit	unit	1 unit	0	0	93.209.000	
	Penyediaan Jasa Penunjang Urusan Pemerintahan Daerah	**Penyediaan Jasa Penunjang Urusan Pemerintahan Daerah**	Jumlah bulan penyediaan jasa penunjang urusan pemerintahan	Jumlah bulan penyediaan jasa penunjang urusan pemerintahan	12 bulan	12 bulan	12 bulan	**102.500.000**	**102.500.000**	**102.500.000**	
	Penyediaan Jasa Surat Menyurat	Penyediaan Jasa Surat Menyurat	Jumlah bulan Penyediaan Jasa Surat Menyurat	Jumlah bulan Penyediaan Jasa Surat Menyurat	12 bulan	12 bulan	12 bulan	1.500.000	1.500.000	1.500.000	
	Penyediaan Jasa Komunikasi, Sumber Daya Air dan Listrik	Penyediaan Jasa Komunikasi, Sumber Daya Air dan Listrik	Jumlah bulan Penyediaan Jasa Komunikasi, Sumber Daya Air dan	Jumlah bulan Penyediaan Jasa Komunikasi, Sumber Daya Air dan	12 bulan	12 bulan	12 bulan	65.000.000	65.000.000	65.000.000	
	Penyediaan Jasa Pelayanan Umum Kantor	Penyediaan Jasa Pelayanan Umum Kantor	Jumlah bulan Penyediaan Jasa Pelayanan Umum Kantor	Jumlah bulan Penyediaan Jasa Pelayanan Umum Kantor	12 bulan	12 bulan	12 bulan	36.000.000	36.000.000	36.000.000	
	Pemeliharaan Barang Milik Daerah Penunjang Urusan Pemerintahan Daerah	**Pemeliharaan Barang Milik Daerah Penunjang Urusan Pemerintahan Daerah**	Jumlah unit pemeliharaan barang milik daerah penunjang urusan pemerintahan daerah	Jumlah unit pemeliharaan barang milik daerah penunjang urusan pemerintahan daerah	69 unit	69 unit	69 unit	**269.041.000**	**269.041.000**	**269.041.000**	
	Penyediaan Jasa Pemeliharaan, Biaya Pemeliharaan, Pajak, dan Perizinan Kendaraan Dinas Operasional atau Lapangan	Penyediaan Jasa Pemeliharaan, Biaya Pemeliharaan, Pajak, dan Perizinan Kendaraan Dinas Operasional atau Lapangan	Jumlah unit Kendaraan Dinas Operasional atau Lapangan	Jumlah unit Kendaraan Dinas Operasional atau Lapangan	45 unit	45 unit	45 unit	233.041.000	233.041.000	233.041.000	
	Pemeliharaan Peralatan dan Mesin Lainnya	Pemeliharaan Peralatan dan Mesin Lainnya	Jumlah unit Peralatan dan Mesin Lainnya terpelihara	Jumlah unit Peralatan dan Mesin Lainnya terpelihara	20 unit	20 unit	20 unit	10.000.000	10.000.000	10.000.000	
	Pemeliharaan/Rehabilitasi Gedung Kantor dan Bangunan Lainnya	Pemeliharaan/Rehabilitasi Gedung Kantor dan Bangunan	Jumlah unit Gedung Kantor dan Bangunan Lainnya terpelihara	Jumlah unit Gedung Kantor dan Bangunan Lainnya terpelihara	4 unit	4 unit	4 unit	26.000.000	26.000.000	26.000.000	
	PROGRAM PENINGKATAN KETENTERAMAN DAN	**PROGRAM PENINGKATAN KETENTERAMAN DAN**	Persentase Penegakan Perda	Persentase Penegakan Perda	100 %	100 %	100 %	**4.020.931.000**	**3.971.931.000**	**3.873.677.000**	
	Penanganan Gangguan Ketenteraman dan Ketertiban Umum dalam 1 (satu) Daerah Kabupaten/Kota	**Penanganan Gangguan Ketenteraman dan Ketertiban Umum dalam 1 (satu) Daerah Kabupaten/Kota**	Jumlah kegiatan penanganan gangguan ketenteraman dan ketertiban umum dalam 1 (satu) daerah kabupaten/kota	Jumlah kegiatan penanganan gangguan ketenteraman dan ketertiban umum dalam 1 (satu) daerah kabupaten/kota	4 kegiatan	4 kegiatan	4 kegiatan	**3.583.521.000**	**3.541.777.000**	**3.448.568.000**	

Urusan	Program/ Kegiatan/ Sub Kegiatan		Indikator Program/ Kegiatan/ Sub Kegiatan		Target			Pagu			Perangkat Daerah Penanggung Jawab
	Semula	Menjadi	Semula	Menjadi	RKPD 2022	APBD 2022	RKPD 2022 Perubahan	RKPD 2022	APBD 2022	RKPD 2022 Perubahan	
	Pencegahan Gangguan Ketenteraman dan Ketertiban Umum melalui Deteksi Dini dan Cegah Dini, Pembinaan dan Penyuluhan, Pelaksanaan Patroli, Pengamanan, dan Pengawalan	Pencegahan Gangguan Ketenteraman dan Ketertiban Umum melalui Deteksi Dini dan Cegah Dini, Pembinaan dan Penyuluhan, Pelaksanaan Patroli, Pengamanan, dan Pengawalan	Jumlah bulan terbayarnya bpjs kesehatan dan ketenagakerjaan Jumlah bulan terbayarnya bpjs kesehatan dan ketenagakerjaan bagi 7 ptt Jumlah kegiatan pelaksanaan patroli, penertiban dan pengawalan bupati Jumlah orang PTT terbayar honorariumnya Jumlah orang tenaga Banpol terbayar honorariumnya	Jumlah bulan terbayarnya bpjs kesehatan dan ketenagakerjaan Jumlah bulan terbayarnya bpjs kesehatan dan ketenagakerjaan bagi 7 ptt Jumlah kegiatan pelaksanaan patroli, penertiban dan pengawalan bupati Jumlah orang PTT terbayar honorariumnya Jumlah orang tenaga Banpol terbayar honorariumnya	12 bulan	12 bulan	12 bulan	2.792.362.000	2.766.818.000	2.673.609.000	
	Pemberdayaan Perlindungan Masyarakat dalam rangka Ketentraman dan Ketertiban Umum	Pemberdayaan Perlindungan Masyarakat dalam rangka Ketentraman dan Ketertiban	Jumlah anggota linmas meningkat ketrampilannya	Jumlah anggota linmas meningkat ketrampilannya	60 orang	60 orang	60 orang	35.659.000	35.659.000	35.659.000	
	Peningkatan Kapasitas SDM Satuan Polisi Pamongpraja dan Satuan Perlindungan Masyarakat termasuk dalam Pelaksanaan Tugas yang Bernuansa Hak Asasi Manusia	Peningkatan Kapasitas SDM Satuan Polisi Pamongpraja dan Satuan Perlindungan Masyarakat termasuk dalam Pelaksanaan Tugas yang Bernuansa Hak Asasi Manusia	Jumah Anggota satlinmas meniinggal yang mendapat Santunan Jumlah anggota satlinmas dan kasi trantib yang terlatih siaga kebencanaan pada tiap kecamatan	Jumah Anggota satlinmas meniinggal yang mendapat Santunan Jumlah anggota satlinmas dan kasi trantib yang terlatih siaga kebencanaan pada tiap kecamatan	95 orang	95 orang	95 orang	95.500.000	95.500.000	95.500.000	
	Kerjasama antar Lembaga dan Kemitraan dalam Teknik Pencegahan dan Penanganan Gangguan Ketentraman dan Ketertiban Umum	Kerjasama antar Lembaga dan Kemitraan dalam Teknik Pencegahan dan Penanganan Gangguan Ketentraman dan Ketertiban Umum	Jumlah kegiatan pengamanan hari hari besar keagamaan dan tahun baru	Jumlah kegiatan pengamanan hari hari besar keagamaan dan tahun baru	3 kegiatan	3 kegiatan	3 kegiatan	660.000.000	643.800.000	643.800.000	
	Penegakan Peraturan Daerah Kabupaten/Kota dan Peraturan Bupati/Wali Kota	**Penegakan Peraturan Daerah Kabupaten/Kota dan Peraturan Bupati/Wali Kota**	Jumlah kegiatan penegakan peraturan daerah Kabupaten/kota dan Peraturan Bupati/Walikota	Jumlah kegiatan penegakan peraturan daerah Kabupaten/kota dan Peraturan Bupati/Walikota	3 kegiatan	3 kegiatan	3 kegiatan	**427.410.000**	**420.154.000**	**415.109.000**	
	Sosialisasi Penegakan Peraturan Daerah dan Peraturan Bupati/Wali Kota	Sosialisasi Penegakan Peraturan Daerah dan Peraturan Bupati/Wali Kota	Jumlah sosialisasi/penyuluhan/ pembinaan perda dan atau perkada untuk masyarakat/badan hukum/badan usaha yang rawan melanggar perda dan/atau perkada	Jumlah sosialisasi/penyuluhan/ pembinaan perda dan atau perkada untuk masyarakat/badan hukum/badan usaha yang rawan melanggar perda dan/atau perkada	24 kali	24 kali	24 kali	47.608.000	47.608.000	47.608.000	
	Pengawasan atas Kepatuhan terhadap Pelaksanaan Peraturan Daerah dan Peraturan Bupati/Wali Kota	Pengawasan atas Kepatuhan terhadap Pelaksanaan Peraturan Daerah dan Peraturan Bupati/Wali Kota	Jumlah pengawasan atas kepatuhan terhadap pelaksanaan perda, dan / atau perbup untuk masyarakat/badan hukum/badan usaha	Jumlah pengawasan atas kepatuhan terhadap pelaksanaan perda, dan / atau perbup untuk masyarakat/badan hukum/badan usaha	36 kali	36 kali	36 kali	36.725.000	36.725.000	36.725.000	
	Penanganan atas Pelanggaran Peraturan Daerah dan Peraturan Bupati/Wali Kota	Penanganan atas Pelanggaran Peraturan Daerah dan Peraturan Bupati/Wali Kota	Jumlah jenis Perda yang diprioritaskan untuk ditegakkan	Jumlah jenis Perda yang diprioritaskan untuk ditegakkan	18 jenis	18 jenis	18 jenis	343.077.000	335.821.000	330.776.000	
	Pembinaan Penyidik Pegawai Negeri Sipil (PPNS) Kabupaten/Kota	**Pembinaan Penyidik Pegawai Negeri Sipil (PPNS) Kabupaten/Kota**	Jumlah Kegiatan Pembinaan Penyidik Pegawai Negeri Sipil	Jumlah Kegiatan Pembinaan Penyidik Pegawai Negeri Sipil	1 kegiatan	1 kegiatan	1 kegiatan	**10.000.000**	**10.000.000**	**10.000.000**	
	Pengembangan Kapasitas dan Karier PPNS	Pengembangan Kapasitas dan Karier PPNS	Jumlah PPNS yang terbina dan terberdayakan	Jumlah PPNS yang terbina dan terberdayakan	8 orang	8 orang	8 orang	10.000.000	10.000.000	10.000.000	

Urusan	Program/ Kegiatan/ Sub Kegiatan		Indikator Program/ Kegiatan/ Sub Kegiatan		Target			Pagu			Perangkat Daerah Penanggung Jawab
	Semula	Menjadi	Semula	Menjadi	RKPD 2022	APBD 2022	RKPD 2022 Perubahan	RKPD 2022	APBD 2022	RKPD 2022 Perubahan	
	PROGRAM PENCEGAHAN, PENANGGULANGAN, PENYELAMATAN KEBAKARAN DAN PENYELAMATAN NON KEBAKARAN	**PROGRAM PENCEGAHAN, PENANGGULANGAN, PENYELAMATAN KEBAKARAN DAN PENYELAMATAN NON KEBAKARAN**	Persentase Kesiapsiagaan Damkar	Persentase Kesiapsiagaan Damkar	69,23 %	69,23 %	69,23 %	**1.851.419.000**	**1.846.419.000**	**1.846.419.000**	
	Pencegahan, Pengendalian, Pemadaman, Penyelamatan, dan Penanganan Bahan Berbahaya dan Beracun Kebakaran dalam Daerah Kabupaten/Kota	**Pencegahan, Pengendalian, Pemadaman, Penyelamatan, dan Penanganan Bahan Berbahaya dan Beracun Kebakaran dalam Daerah Kabupaten/Kota**	Persentase terlaksananya kegiatan Pencegahan, Pengendalian, Pemadaman, Penyelamatan, dan Penanganan Bahan Berbahaya dan Beracun Kebakaran dalam Daerah Kabupaten/Kota	Persentase terlaksananya kegiatan Pencegahan, Pengendalian, Pemadaman, Penyelamatan, dan Penanganan Bahan Berbahaya dan Beracun Kebakaran dalam Daerah Kabupaten/Kota	100 %	100 %	100 %	**1.756.649.000**	**1.756.649.000**	**1.756.769.000**	
	Pemadaman dan Pengendalian Kebakaran dalam Daerah Kabupaten/Kota	Pemadaman dan Pengendalian Kebakaran dalam Daerah Kabupaten/Kota	Jumlah bulan bpjs kesehatan dan ketenagakerjaan thl damkar yang terbayar Jumlah terpenuhinya operasional pelayanan pemadaman kebakaran Jumlah THL damkar terbayar honorariumnya	Jumlah bulan bpjs kesehatan dan ketenagakerjaan thl damkar yang terbayar Jumlah terpenuhinya operasional pelayanan pemadaman kebakaran Jumlah THL damkar terbayar honorariumnya	12 bulan	12 bulan	12 bulan	1.706.649.000	1.706.649.000	1.695.036.000	
	Penyelamatan dan Evakuasi Korban Kebakaran dan Non Kebakaran	Penyelamatan dan Evakuasi Korban Kebakaran dan Non Kebakaran	Jumlah bulan kegiatan penyelamatan dan evakuasi kebakaran dan non kebakaran	Jumlah bulan kegiatan penyelamatan dan evakuasi kebakaran dan non kebakaran	12 bulan	12 bulan	12 bulan	50.000.000	50.000.000	61.733.000	
	Inspeksi Peralatan Proteksi Kebakaran	**Inspeksi Peralatan Proteksi Kebakaran**	persentase terlaksananya kegiatan inspeksi peralatan proteksi	persentase terlaksananya kegiatan inspeksi peralatan proteksi	100 %	100 %	100 %	**39.520.000**	**34.520.000**	**34.400.000**	
	Pendataan Sarana Prasarana Proteksi Kebakaran	Pendataan Sarana Prasarana Proteksi Kebakaran	Jumlah kecamatan terdata sarana dan prasarana proteksi kebakaran	Jumlah kecamatan terdata sarana dan prasarana proteksi kebakaran	26 kecamatan	26 kecamatan	26 kecamatan	39.520.000	34.520.000	34.400.000	
	Pemberdayaan Masyarakat dalam Pencegahan Kebakaran	**Pemberdayaan Masyarakat dalam Pencegahan Kebakaran**	Persentase terlakananya kegiatan pemberdayaan masyarakat dalam pencegahan kebakaran	Persentase terlakananya kegiatan pemberdayaan masyarakat dalam pencegahan kebakaran	100 %	100 %	100 %	**55.250.000**	**55.250.000**	**55.250.000**	
	Pemberdayaan Masyarakat dalam Pencegahan dan Penanggulangan Kebakaran melalui Sosialisasi dan Edukasi Masyarakat	Pemberdayaan Masyarakat dalam Pencegahan dan Penanggulangan Kebakaran melalui Sosialisasi dan Edukasi Masyarakat	Jumlah anggota masyarakat dibina dalam penanggulangan kebakaran	Jumlah anggota masyarakat dibina dalam penanggulangan kebakaran	80 orang	80 orang	80 orang	55.250.000	55.250.000	55.250.000	
TOTAL								**12.529.272.000**	**12.379.272.000**	**12.905.929.000**	
URUSAN PEMERINTAHAN BIDANG KETENTERAMAN DAN KETERTIBAN UMUM SERTA PERLINDUNGAN MASYARAKAT	**PROGRAM PENUNJANG URUSAN PEMERINTAHAN DAERAH KABUPATEN/KOTA**	**PROGRAM PENUNJANG URUSAN PEMERINTAHAN DAERAH KABUPATEN/KOTA**	Cakupan pelayanan penunjang urusan pemerintahan daerah	Cakupan pelayanan penunjang urusan pemerintahan daerah	100 %	100 %	100 %	**4.106.923.541**	**3.629.367.000**	**3.939.201.000**	**BADAN PENANGGULANGAN BENCANA DAERAH**
	Perencanaan, Penganggaran, dan Evaluasi Kinerja Perangkat Daerah	**Perencanaan, Penganggaran, dan Evaluasi Kinerja Perangkat Daerah**	Tersedianya dokumen perencanaan, penganggaran dan evaluasi	Tersedianya dokumen perencanaan, penganggaran dan evaluasi	4 Dokumen	4 Dokumen	4 Dokumen	**26.000.000**	**20.000.000**	**20.000.000**	
	Penyusunan Dokumen Perencanaan Perangkat Daerah	Penyusunan Dokumen Perencanaan Perangkat Daerah	Jumlah Dokumen Perencanaan OPD	Jumlah Dokumen Perencanaan OPD	1 Dokumen	1 Dokumen	1 Dokumen	26.000.000	20.000.000	20.000.000	
	Administrasi Keuangan Perangkat Daerah	**Administrasi Keuangan Perangkat Daerah**	Persentase terbayarnya Gaji dan Tunjangan ASN	Persentase terbayarnya Gaji dan Tunjangan ASN	100 %	100 %	100 %	**2.436.180.001**	**2.703.924.000**	**3.003.758.000**	

Urusan	Program/ Kegiatan/ Sub Kegiatan		Indikator Program/ Kegiatan/ Sub Kegiatan		Target			Pagu			Perangkat Daerah Penanggung Jawab
	Semula	Menjadi	Semula	Menjadi	RKPD 2022	APBD 2022	RKPD 2022 Perubahan	RKPD 2022	APBD 2022	RKPD 2022 Perubahan	
	Penyediaan Gaji dan Tunjangan ASN	Penyediaan Gaji dan Tunjangan ASN	Jumlah Bulan Penyediaan Gaji dan Tunjangan ASN	Jumlah Bulan Penyediaan Gaji dan Tunjangan ASN	14 Bulan	14 Bulan	14 Bulan	2.203.924.000	2.503.924.000	2.803.758.000	
	Pelaksanaan Penatausahaan dan Pengujian/Verifikasi Keuangan SKPD	Pelaksanaan Penatausahaan dan Pengujian/Verifikasi Keuangan SKPD	Terbayarnya gaji dan tunjangan lainnya	Terbayarnya gaji dan tunjangan lainnya	12 bulan	12 bulan	12 bulan	232.256.001	200.000.000	200.000.000	
	Administrasi Kepegawaian Perangkat Daerah	**Administrasi Kepegawaian Perangkat Daerah**	Terlaksananya Peningkatan kapasitas ASN/Karyawan	Terlaksananya Peningkatan kapasitas ASN/Karyawan	100 %	100 %	100 %	**27.744.000**	**27.744.000**	**27.744.000**	
	Bimbingan Teknis Implementasi Peraturan Perundang-Undangan	Bimbingan Teknis Implementasi Peraturan Perundang-Undangan	ASN BPBD mengikuti Bimtek	ASN BPBD mengikuti Bimtek	12 bulan	12 bulan	12 bulan	27.744.000	27.744.000	27.744.000	
	Administrasi Umum Perangkat Daerah	**Administrasi Umum Perangkat Daerah**	Persentase pelaksanaan Administrasi Umum Perangkat	Persentase pelaksanaan Administrasi Umum Perangkat	100 %	100 %	100 %	**339.000.000**	**301.700.000**	**261.700.000**	
	Penyediaan Komponen Instalasi Listrik/Penerangan Bangunan	Penyediaan Komponen Instalasi Listrik/Penerangan Bangunan	Jumlah bulan penyediaan komponen instalasi/listrik	Jumlah bulan penyediaan komponen instalasi/listrik	12 bulan	12 bulan	12 bulan	15.000.000	10.000.000	10.000.000	
	Penyediaan Bahan Logistik Kantor	Penyediaan Bahan Logistik Kantor	Jumlah bulan penyediaan bahan logistik kantor	Jumlah bulan penyediaan bahan logistik kantor	12 bulan	12 bulan	12 bulan	60.000.000	60.000.000	60.000.000	
	Penyediaan Barang Cetakan dan Penggandaan	Penyediaan Barang Cetakan dan Penggandaan	Jumlah bulan penyedian barang cetakan dan penggandaaan	Jumlah bulan penyedian barang cetakan dan penggandaaan	12 bulan	12 bulan	12 bulan	29.000.000	29.000.000	29.000.000	
	Penyediaan Bahan Bacaan dan Peraturan Perundang-undangan	Penyediaan Bahan Bacaan dan Peraturan Perundang-undangan	Jumlah bulan penyedian bahan bacaan dan peraturan	Jumlah bulan penyedian bahan bacaan dan peraturan	12 bulan	12 bulan	12 bulan	5.000.000	2.700.000	2.700.000	
	Penyediaan Bahan/Material	Penyediaan Bahan/Material	Jumlah bulan penyedian bahan / material	Jumlah bulan penyedian bahan / material	12 bulan	12 bulan	12 bulan	50.000.000	50.000.000	50.000.000	
	Penyelenggaraan Rapat Koordinasi dan Konsultasi SKPD	Penyelenggaraan Rapat Koordinasi dan Konsultasi SKPD	Jumlah bulan penyelenggaraan rapat kordinasi dan konsultasi OPD	Jumlah bulan penyelenggaraan rapat kordinasi dan konsultasi OPD	12 bulan	12 bulan	12 bulan	180.000.000	150.000.000	110.000.000	
	Pengadaan Barang Milik Daerah Penunjang Urusan Pemerintah Daerah	**Pengadaan Barang Milik Daerah Penunjang Urusan Pemerintah Daerah**	Jumlah Paket Pengadaan Barang Milik Daerah Penunjang Urusan Pemerintah Daerah	Jumlah Paket Pengadaan Barang Milik Daerah Penunjang Urusan Pemerintah Daerah	2 paket	2 paket	2 paket	**772.999.540**	**72.999.000**	**82.999.000**	
	Pengadaan Mebel	Pengadaan Mebel	Jumlah unit pengadaan mebel	Jumlah unit pengadaan mebel	1 Paket	1 Paket	1 Paket	0	0	0	
	Pengadaan Peralatan dan Mesin Lainnya	Pengadaan Peralatan dan Mesin Lainnya	jumlah unit peralatan dan mesin lainnya	jumlah unit peralatan dan mesin lainnya	1 Paket	1 Paket	1 Paket	772.999.540	72.999.000	72.999.000	
	Pengadaan Sarana dan Prasarana Gedung Kantor atau Bangunan Lainnya	Pengadaan Sarana dan Prasarana Gedung Kantor atau Bangunan Lainnya	Jumlah Unit Sarana dan Prasarana Gedung Kantor atau Bangunan Lainnya yang Disediakan	Jumlah Unit Sarana dan Prasarana Gedung Kantor atau Bangunan Lainnya yang Disediakan	Unit	Unit	1 Unit	0	0	10.000.000	
	Penyediaan Jasa Penunjang Urusan Pemerintahan Daerah	**Penyediaan Jasa Penunjang Urusan Pemerintahan Daerah**	Persentase penyediaan jasa Penunjang Urusan Pemerintah	Persentase penyediaan jasa Penunjang Urusan Pemerintah	100 %	100 %	100 %	**175.000.000**	**173.000.000**	**198.000.000**	
	Penyediaan Jasa Surat Menyurat	Penyediaan Jasa Surat Menyurat	Jumlah bulan pemenuhan kebutuhan surat menyurat yang	Jumlah bulan pemenuhan kebutuhan surat menyurat yang	12 Bulan	12 Bulan	12 Bulan	5.000.000	3.000.000	3.000.000	
	Penyediaan Jasa Komunikasi, Sumber Daya Air dan Listrik	Penyediaan Jasa Komunikasi, Sumber Daya Air dan Listrik	jumlah bulan penyediaan jasa komunikasi, SDA, listrik	jumlah bulan penyediaan jasa komunikasi, SDA, listrik	12 bulan	12 bulan	12 bulan	90.000.000	90.000.000	115.000.000	
	Penyediaan Jasa Peralatan dan Perlengkapan Kantor	Penyediaan Jasa Peralatan dan Perlengkapan Kantor	jumlah penyediaan jasa peralatan dan perlengkapan	jumlah penyediaan jasa peralatan dan perlengkapan	12 Bulan	12 Bulan	12 Bulan	30.000.000	30.000.000	30.000.000	
	Penyediaan Jasa Pelayanan Umum Kantor	Penyediaan Jasa Pelayanan Umum Kantor	jumlah penyediaan jasa pelayanan umum kantor	jumlah penyediaan jasa pelayanan umum kantor	12 Bulan	12 Bulan	12 Bulan	50.000.000	50.000.000	50.000.000	
	Pemeliharaan Barang Milik Daerah Penunjang Urusan	**Pemeliharaan Barang Milik Daerah Penunjang Urusan**	Persentase terpeliharanya barang milik daerah	Persentase terpeliharanya barang milik daerah	100 %	100 %	100 %	**330.000.000**	**330.000.000**	**345.000.000**	

Urusan	Program/ Kegiatan/ Sub Kegiatan		Indikator Program/ Kegiatan/ Sub Kegiatan		Target			Pagu			Perangkat Daerah Penanggung Jawab
	Semula	Menjadi	Semula	Menjadi	RKPD 2022	APBD 2022	RKPD 2022 Perubahan	RKPD 2022	APBD 2022	RKPD 2022 Perubahan	
	Penyediaan Jasa Pemeliharaan, Biaya Pemeliharaan, Pajak, dan Perizinan Kendaraan Dinas Operasional atau Lapangan	Penyediaan Jasa Pemeliharaan, Biaya Pemeliharaan, Pajak, dan Perizinan Kendaraan Dinas Operasional atau Lapangan	jumlah bulan penyediaan jasa/biaya pemeliharaan, pajak, perijinan kendaraan dinas operasional/lapangan	jumlah bulan penyediaan jasa/biaya pemeliharaan, pajak, perijinan kendaraan dinas operasional/lapangan	12 Bulan	12 Bulan	12 Bulan	300.000.000	300.000.000	300.000.000	
	Pemeliharaan Mebel	Pemeliharaan Mebel	jumlah bulan pemeliharaaan mebel	jumlah bulan pemeliharaaan mebel	12 bulan	12 bulan	12 bulan	5.000.000	5.000.000	5.000.000	
	Pemeliharaan/Rehabilitasi Gedung Kantor dan Bangunan Lainnya	Pemeliharaan/Rehabilitasi Gedung Kantor dan Bangunan Lainnya	jumlah bulan pemeliharaan/rehabilitasi gedung kantor dan bangunan lainnya	jumlah bulan pemeliharaan/rehabilitasi gedung kantor dan bangunan lainnya	12 bulan	12 bulan	12 bulan	25.000.000	25.000.000	40.000.000	
	PROGRAM PENANGGULANGAN BENCANA	**PROGRAM PENANGGULANGAN BENCANA**	Prosentase Desa Tangguh Bencana	Prosentase Desa Tangguh Bencana	100 %	100 %	100 %	**8.038.600.000**	**5.736.135.000**	**5.736.135.000**	
	Pelayanan Informasi Rawan Bencana Kabupaten/Kota	**Pelayanan Informasi Rawan Bencana Kabupaten/Kota**	Presentase Cakupan pelayanan informasi rawan bencana	Presentase Cakupan pelayanan informasi rawan bencana	100 %	100 %	100 %	**400.000.000**	**400.000.000**	**400.000.000**	
	Sosialisasi, Komunikasi, Informasi dan Edukasi (KIE) Rawan Bencana Kabupaten/Kota (Per Jenis Bencana)	Sosialisasi, Komunikasi, Informasi dan Edukasi (KIE) Rawan Bencana Kabupaten/Kota (Per Jenis Bencana)	Jumlah jenis sosialisai , komunikasi, informasi dan edukasi kebencanaan	Jumlah jenis sosialisai , komunikasi, informasi dan edukasi kebencanaan	4 Jenis	4 Jenis	4 Jenis	400.000.000	400.000.000	400.000.000	
	Pelayanan Pencegahan dan Kesiapsiagaan Terhadap Bencana	**Pelayanan Pencegahan dan Kesiapsiagaan Terhadap Bencana**	Presentase cakupan pelayanan pencegahan dan kesiapsiagaan terhadap bencana	Presentase cakupan pelayanan pencegahan dan kesiapsiagaan terhadap bencana	100 %	100 %	100 %	**5.558.600.000**	**3.401.135.000**	**3.401.135.000**	
	Pelatihan Pencegahan dan Mitigasi Bencana Kabupaten/Kota	Pelatihan Pencegahan dan Mitigasi Bencana Kabupaten/Kota	Jumlah peserta pelatihan pencegahan dan mitigasi bencana	Jumlah peserta pelatihan pencegahan dan mitigasi bencana	1 Jenis	1 Jenis	1 Jenis	50.000.000	50.000.000	50.000.000	
	Pengendalian Operasi dan Penyediaan Sarana Prasarana Kesiapsiagaan Terhadap Bencana Kabupaten/Kota	Pengendalian Operasi dan Penyediaan Sarana Prasarana Kesiapsiagaan Terhadap Bencana Kabupaten/Kota	Jumlah bulan operasional PUSDALOPS dan sarpras pendukungnya	Jumlah bulan operasional PUSDALOPS dan sarpras pendukungnya	12 bulan	12 bulan	12 bulan	350.000.000	350.000.000	350.000.000	
	Penyediaan Peralatan Perlindungan dan Kesiapsiagaan terhadap Bencana	Penyediaan Peralatan Perlindungan dan Kesiapsiagaan terhadap Bencana	Jumlah jenis peraalatan perlindungan dan kesiapsiagaan terhadap bencana	Jumlah jenis peraalatan perlindungan dan kesiapsiagaan terhadap bencana	3 jenis	3 jenis	3 jenis	325.000.000	325.000.000	325.000.000	
	Pengelolaan Risiko Bencana Kabupaten/Kota	Pengelolaan Risiko Bencana Kabupaten/Kota	Jumlah sistem pengelolaan risiko bencana	Jumlah sistem pengelolaan risiko bencana	1 Paket	1 Paket	1 Paket	250.000.000	250.000.000	250.000.000	
	Penguatan Kapasitas Kawasan untuk Pencegahan dan Kesiapsiagaan	Penguatan Kapasitas Kawasan untuk Pencegahan dan Kesiapsiagaan	Jumlah penguatan kapasitas kawasan untuk pencegahan	Jumlah penguatan kapasitas kawasan untuk pencegahan	20 desa	20 desa	20 desa	1.000.000.000	1.000.000.000	1.000.000.000	
	Penanganan Pascabencana Kabupaten/Kota	Penanganan Pascabencana Kabupaten/Kota	Belanja Bahan Baku bangunan/material untuk korban bencana alam dan kebakaran	Belanja Bahan Baku bangunan/material untuk korban bencana alam dan kebakaran	1 paket	1 paket	1 paket	3.433.600.000	1.276.135.000	1.276.135.000	
			Bibit Rumput Vetiver/akarwangi	Bibit Rumput Vetiver/akarwangi	1 paket	1 paket	1 paket				
			Jumlah lokasi pelaksanaan penanganan pasca bencana	Jumlah lokasi pelaksanaan penanganan pasca bencana	8 paket	8 paket	8 paket				
			Peningkatan kapasitas Pengkajian kebutuhan pasca bencana	Peningkatan kapasitas Pengkajian kebutuhan pasca bencana	1 paket	1 paket	1 paket				
			Rehabilitasi Tebing Sungai Desa Arjowinangun Kec. Puring	Rehabilitasi Tebing Sungai Desa Arjowinangun Kec. Puring	1 paket	1 paket	1 paket				
			Rehabilitasi Tebing Sungai Desa Ayamputih Kec. Buluspesantren	Rehabilitasi Tebing Sungai Desa Ayamputih Kec. Buluspesantren	1 paket	1 paket	1 paket				
			Rehabilitasi Tebing Sungai Desa Tanubarig Kec. Alian	Rehabilitasi Tebing Sungai Desa Tanubarig Kec. Alian	1 Paket	1 Paket	1 Paket				

Urusan	Program/ Kegiatan/ Sub Kegiatan		Indikator Program/ Kegiatan/ Sub Kegiatan		Target			Pagu			Perangkat Daerah Penanggung Jawab
	Semula	Menjadi	Semula	Menjadi	RKPD 2022	APBD 2022	RKPD 2022 Perubahan	RKPD 2022	APBD 2022	RKPD 2022 Perubahan	
			Rehabilitasi Tebing Sungai Desa Tugu Kec. Ruyan	Rehabilitasi Tebing Sungai Desa Tugu Kec. Ruyan	1 paket	1 paket	1 paket				
			Rekonstruksi Tebing Jalan Desa Argosari Kec. Ayah	Rekonstruksi Tebing Jalan Desa Argosari Kec. Ayah	1 paket	1 paket	1 paket				
	Pengembangan Kapasitas Tim Reaksi Cepat (TRC) Bencana	Pengembangan Kapasitas Tim Reaksi Cepat (TRC) Bencana	Jumlah penguatan kapasitas kawasan untuk pencegahan	Jumlah penguatan kapasitas kawasan untuk pencegahan	20 desa	20 desa	20 desa	50.000.000	50.000.000	50.000.000	
	Gladi Kesiapsiagaan Terhadap Bencana	Gladi Kesiapsiagaan Terhadap Bencana	Jumlah peserta gladi kesiapsiagaan terhadap bencana	Jumlah peserta gladi kesiapsiagaan terhadap bencana	500 orang	500 orang	500 orang	100.000.000	100.000.000	100.000.000	
	Pelayanan Penyelamatan dan Evakuasi Korban Bencana	**Pelayanan Penyelamatan dan Evakuasi Korban Bencana**	Presentase cakupan Pelayanan Penyelamatan dan Evakuasi Korban Bencana	Presentase cakupan Pelayanan Penyelamatan dan Evakuasi Korban Bencana	100 %	100 %	100 %	**1.905.000.000**	**1.805.000.000**	**1.805.000.000**	
	Respon Cepat Darurat Bencana Kabupaten/Kota	Respon Cepat Darurat Bencana Kabupaten/Kota	Jumlah bulan pelaksanaan respon cepat/darurat bencana kabupaten	Jumlah bulan pelaksanaan respon cepat/darurat bencana kabupaten	12 bulan	12 bulan	12 bulan	1.405.000.000	1.405.000.000	1.405.000.000	
			pipanisasi dari sumber mata air	pipanisasi dari sumber mata air	1 Paket	1 Paket	1 Paket				
	Pencarian, Pertolongan dan Evakuasi Korban Bencana	Pencarian, Pertolongan dan Evakuasi Korban Bencana	Jumlah bulan pelaksanaan pencarian, pertolongan dan	Jumlah bulan pelaksanaan pencarian, pertolongan dan	12 bulan	12 bulan	12 bulan	300.000.000	250.000.000	250.000.000	
	Penyediaan Logistik Penyelamatan dan Evakuasi Korban Bencana Kabupaten/Kota	Penyediaan Logistik Penyelamatan dan Evakuasi Korban Bencana Kabupaten/Kota	jumlah jenis penyediaan logistik penyelamatan dan evakuasi bencana	jumlah jenis penyediaan logistik penyelamatan dan evakuasi bencana	2 jenis	2 jenis	2 jenis	200.000.000	150.000.000	150.000.000	
	Penataan Sistem Dasar Penanggulangan Bencana	**Penataan Sistem Dasar Penanggulangan Bencana**	sentase Cakupan Sistem Dasar Penanggulangan bencana	sentase Cakupan Sistem Dasar Penanggulangan bencana	100 %	100 %	100 %	**175.000.000**	**130.000.000**	**130.000.000**	
	Penyusunan Regulasi Penanggulangan Bencana	Penyusunan Regulasi Penanggulangan Bencana	Jumlah regulasi penanggulangan bencana	Jumlah regulasi penanggulangan bencana	2 dokumen	2 dokumen	2 dokumen	50.000.000	30.000.000	30.000.000	
	Penguatan Kelembagaan Bencana Kabupaten/Kota	Penguatan Kelembagaan Bencana Kabupaten/Kota	Jumlah kegiatan penguatan kelembagaan bencana	Jumlah kegiatan penguatan kelembagaan bencana	12 bulan	12 bulan	12 bulan	50.000.000	50.000.000	50.000.000	
	Kerjasama antar Lembaga dan Kemitraan dalam Penanggulangan Bencana Kabupaten/Kota	Kerjasama antar Lembaga dan Kemitraan dalam Penanggulangan Bencana	Jumlah Sekolah Aman bencana yang dilaksanakan	Jumlah Sekolah Aman bencana yang dilaksanakan	10 sekolah	10 sekolah	10 sekolah	75.000.000	50.000.000	50.000.000	
TOTAL								**12.145.523.541**	**9.365.502.000**	**9.675.336.000**	
URUSAN PEMERINTAHAN BIDANG SOSIAL	**PROGRAM PENUNJANG URUSAN PEMERINTAHAN DAERAH KABUPATEN/KOTA**	**PROGRAM PENUNJANG URUSAN PEMERINTAHAN DAERAH KABUPATEN/KOTA**	Cakupan Pelayanan Penunjangan Urusan Pemerintahan Daerah	Cakupan Pelayanan Penunjangan Urusan Pemerintahan Daerah	100 %	100 %	100 %	**4.608.704.000**	**4.512.482.000**	**4.594.688.000**	**DINAS SOSIAL, PEMBERDAYAAN PEREMPUAN DAN PERLINDUNGAN ANAK**
	Perencanaan, Penganggaran, dan Evaluasi Kinerja Perangkat Daerah	**Perencanaan, Penganggaran, dan Evaluasi Kinerja Perangkat Daerah**	Jumlah dokumen perencanaan dan evaluasi kinerja perangkat daerah yang tersusun	Jumlah dokumen perencanaan dan evaluasi kinerja perangkat daerah yang tersusun	8 Dokumen	8 Dokumen	8 Dokumen	**113.552.000**	**103.552.000**	**103.552.000**	
	Penyusunan Dokumen Perencanaan Perangkat Daerah	Penyusunan Dokumen Perencanaan Perangkat Daerah	Jumlah dokumen perencanaan perangkat daerah yang tersusun	Jumlah dokumen perencanaan perangkat daerah yang tersusun	5 dokumen	5 dokumen	5 dokumen	82.948.000	72.948.000	72.948.000	
	Evaluasi Kinerja Perangkat Daerah	Evaluasi Kinerja Perangkat Daerah	Jumlah dokumen evaluasi kinerja perangkat daerah yang tersusun	Jumlah dokumen evaluasi kinerja perangkat daerah yang tersusun	3 dokumen	3 dokumen	3 dokumen	30.604.000	30.604.000	30.604.000	
	Administrasi Keuangan Perangkat Daerah	**Administrasi Keuangan Perangkat Daerah**	Jumlah bulan administrasi keuangan perangkat daerah	Jumlah bulan administrasi keuangan perangkat daerah	12 bulan	12 bulan	12 bulan	**3.870.444.000**	**3.870.444.000**	**3.850.057.000**	
	Penyediaan Gaji dan Tunjangan ASN	Penyediaan Gaji dan Tunjangan ASN	Jumlah ASN yang mendapatkan gaji dan tunjangan	Jumlah ASN yang mendapatkan gaji dan tunjangan	33 orang	33 orang	26 orang	3.793.656.000	3.793.656.000	3.773.269.000	

Urusan	Program/ Kegiatan/ Sub Kegiatan		Indikator Program/ Kegiatan/ Sub Kegiatan		Target			Pagu			Perangkat Daerah Penanggung Jawab
	Semula	Menjadi	Semula	Menjadi	RKPD 2022	APBD 2022	RKPD 2022 Perubahan	RKPD 2022	APBD 2022	RKPD 2022 Perubahan	
	Pelaksanaan Penatausahaan dan Pengujian/Verifikasi Keuangan SKPD	Pelaksanaan Penatausahaan dan Pengujian/Verifikasi Keuangan SKPD	Jumlah Dokumen penatausahaan dan pengujian/verï¬kasi keuangan SKPD yang tersusun	Jumlah Dokumen penatausahaan dan pengujian/verï¬kasi keuangan SKPD yang tersusun	8 dokumen	8 dokumen	8 dokumen	76.788.000	76.788.000	76.788.000	
	Administrasi Kepegawaian Perangkat Daerah	**Administrasi Kepegawaian Perangkat Daerah**	Jumlah ASN yang mendapatkan kapasitasnya	Jumlah ASN yang mendapatkan kapasitasnya	33 orang	33 orang	33 orang	**50.000.000**	**25.000.000**	**42.000.000**	
	Bimbingan Teknis Implementasi Peraturan Perundang-Undangan	Bimbingan Teknis Implementasi Peraturan Perundang-Undangan	Jumlah ASN yang ditingkatkan kapasitasnya	Jumlah ASN yang ditingkatkan kapasitasnya	33 orang	33 orang	50 orang	50.000.000	25.000.000	42.000.000	
	Administrasi Umum Perangkat Daerah	**Administrasi Umum Perangkat Daerah**	Jumlah bulan penyediaan Administrasi Umum Perangkat	Jumlah bulan penyediaan Administrasi Umum Perangkat	12 bulan	12 bulan	12 bulan	**223.657.000**	**165.863.000**	**162.863.000**	
	Penyediaan Komponen Instalasi Listrik/Penerangan Bangunan	Penyediaan Komponen Instalasi Listrik/Penerangan Bangunan	Jumlah jenis Komponen Instalasi Listrik/Penerangan Bangunan	Jumlah jenis Komponen Instalasi Listrik/Penerangan Bangunan	7 jenis	7 jenis	7 jenis	9.017.000	7.000.000	7.000.000	
	Penyediaan Bahan Logistik Kantor	Penyediaan Bahan Logistik Kantor	Jumlah bulan penyediaan Bahan Logistik Kantor	Jumlah bulan penyediaan Bahan Logistik Kantor	12 bulan	12 bulan	12 bulan	49.011.000	49.011.000	59.011.000	
	Penyediaan Barang Cetakan dan Penggandaan	Penyediaan Barang Cetakan dan Penggandaan	Jumlah bulan penyediaan barang cetakan dan penggandaan	Jumlah bulan penyediaan barang cetakan dan penggandaan	12 bulan	12 bulan	12 bulan	23.925.000	15.000.000	15.000.000	
	Penyediaan Bahan Bacaan dan Peraturan Perundang-undangan	Penyediaan Bahan Bacaan dan Peraturan Perundang-undangan	Jumlah dokumen Bahan Bacaan dan Peraturan Perundang-undangan perundang - undangan	Jumlah dokumen Bahan Bacaan dan Peraturan Perundang-undangan perundang - undangan	2 dokumen	2 dokumen	2 dokumen	2.000.000	1.728.000	1.728.000	
	Penyediaan Bahan/Material	Penyediaan Bahan/Material	Jumlah bulan penyediaan Bahan/Material	Jumlah bulan penyediaan Bahan/Material	12 bulan	12 bulan	12 bulan	31.580.000	20.000.000	20.000.000	
	Penyelenggaraan Rapat Koordinasi dan Konsultasi SKPD	Penyelenggaraan Rapat Koordinasi dan Konsultasi SKPD	Jumlah Rapat Koordinasi dan Konsultasi SKPD yang	Jumlah Rapat Koordinasi dan Konsultasi SKPD yang	75 kali	75 kali	68 kali	85.000.000	50.000.000	37.000.000	
	Penatausahaan Arsip Dinamis pada SKPD	Penatausahaan Arsip Dinamis pada SKPD	Jumlah bulan penyediaan operasional penanganan arsip	Jumlah bulan penyediaan operasional penanganan arsip	12 bulan	12 bulan	12 bulan	23.124.000	23.124.000	23.124.000	
	Pengadaan Barang Milik Daerah Penunjang Urusan Pemerintah Daerah	**Pengadaan Barang Milik Daerah Penunjang Urusan Pemerintah Daerah**	Jumlah unit Pengadaan Barang Milik Daerah Penunjang Urusan Pemerintah Daerah	Jumlah unit Pengadaan Barang Milik Daerah Penunjang Urusan Pemerintah Daerah	unit	unit	0 unit	**0**	**0**	**10.000.000**	
	Pengadaan Sarana dan Prasarana Gedung Kantor atau Bangunan Lainnya	Pengadaan Sarana dan Prasarana Gedung Kantor atau Bangunan Lainnya	Jumlah Unit Sarana dan Prasarana Gedung Kantor atau Bangunan Lainnya yang Disediakan	Jumlah Unit Sarana dan Prasarana Gedung Kantor atau Bangunan Lainnya yang Disediakan	unit	unit	2 unit	0	0	10.000.000	
	Penyediaan Jasa Penunjang Urusan Pemerintahan Daerah	**Penyediaan Jasa Penunjang Urusan Pemerintahan Daerah**	Jumlah bulan Penyediaan Jasa Penunjang Urusan Pemerintahan	Jumlah bulan Penyediaan Jasa Penunjang Urusan Pemerintahan	12 bulan	12 bulan	12 bulan	**143.721.000**	**143.142.000**	**178.735.000**	
	Penyediaan Jasa Surat Menyurat	Penyediaan Jasa Surat Menyurat	Jumlah bulan Penyediaan Jasa Surat Menyurat	Jumlah bulan Penyediaan Jasa Surat Menyurat	12 bulan	12 bulan	12 bulan	2.079.000	1.500.000	1.500.000	
	Penyediaan Jasa Komunikasi, Sumber Daya Air dan Listrik	Penyediaan Jasa Komunikasi, Sumber Daya Air dan Listrik	Jumlah bulan Penyediaan Jasa Komunikasi, Sumber Daya Air dan	Jumlah bulan Penyediaan Jasa Komunikasi, Sumber Daya Air dan	12 bulan	12 bulan	12 bulan	89.400.000	89.400.000	124.993.000	
	Penyediaan Jasa Pelayanan Umum Kantor	Penyediaan Jasa Pelayanan Umum Kantor	Jumlah bulan Penyediaan Jasa Pelayanan Umum Kantor	Jumlah bulan Penyediaan Jasa Pelayanan Umum Kantor	12 Bulan	12 Bulan	12 Bulan	52.242.000	52.242.000	52.242.000	
	Pemeliharaan Barang Milik Daerah Penunjang Urusan Pemerintahan Daerah	**Pemeliharaan Barang Milik Daerah Penunjang Urusan Pemerintahan Daerah**	Jumlah unit Pemeliharaan Barang Milik Daerah Penunjang Urusan Pemerintahan Daerah	Jumlah unit Pemeliharaan Barang Milik Daerah Penunjang Urusan Pemerintahan Daerah	77 unit	77 unit	87 unit	**207.330.000**	**204.481.000**	**247.481.000**	
	Penyediaan Jasa Pemeliharaan, Biaya Pemeliharaan, Pajak, dan Perizinan Kendaraan Dinas Operasional atau Lapangan	Penyediaan Jasa Pemeliharaan, Biaya Pemeliharaan, Pajak, dan Perizinan Kendaraan Dinas Operasional atau Lapangan	Jumlah unit Kendaraan Dinas Operasional atau Lapangan	Jumlah unit Kendaraan Dinas Operasional atau Lapangan	52 unit	52 unit	52 unit	145.067.000	142.218.000	142.218.000	
	Pemeliharaan Peralatan dan Mesin Lainnya	Pemeliharaan Peralatan dan Mesin Lainnya	Jumlah unit Peralatan dan Mesin Lainnya terpelihara	Jumlah unit Peralatan dan Mesin Lainnya terpelihara	21 unit	21 unit	32 unit	12.263.000	12.263.000	15.263.000	

Urusan	Program/ Kegiatan/ Sub Kegiatan		Indikator Program/ Kegiatan/ Sub Kegiatan		Target			Pagu			Perangkat Daerah Penanggung Jawab
	Semula	Menjadi	Semula	Menjadi	RKPD 2022	APBD 2022	RKPD 2022 Perubahan	RKPD 2022	APBD 2022	RKPD 2022 Perubahan	
	Pemeliharaan/Rehabilitasi Gedung Kantor dan Bangunan Lainnya	Pemeliharaan/Rehabilitasi Gedung Kantor dan Bangunan	Jumlah unit Gedung Kantor dan Bangunan Lainnya terpelihara	Jumlah unit Gedung Kantor dan Bangunan Lainnya terpelihara	4 unit	4 unit	3 unit	50.000.000	50.000.000	90.000.000	
	PROGRAM PEMBERDAYAAN SOSIAL	**PROGRAM PEMBERDAYAAN SOSIAL**	prosentase peningkatan kemampuan SDM Kesos	prosentase peningkatan kemampuan SDM Kesos	69 %	69 %	69 %	**377.719.000**	**78.869.000**	**78.869.000**	
	Pengembangan Potensi Sumber Kesejahteraan Sosial Daerah Kabupaten/Kota	**Pengembangan Potensi Sumber Kesejahteraan Sosial Daerah Kabupaten/Kota**	Jumlah kegiatan pengembangan potensi sumber kesejahteraan sosial daerah kabupaten/kota	Jumlah kegiatan pengembangan potensi sumber kesejahteraan sosial daerah kabupaten/kota	3 kegiatan	3 kegiatan	3 kegiatan	**377.719.000**	**78.869.000**	**78.869.000**	
	Peningkatan Kemampuan Potensi Tenaga Kesejahteraan Sosial Kecamatan Kewenangan Kabupaten/Kota	Peningkatan Kemampuan Potensi Tenaga Kesejahteraan Sosial Kecamatan Kewenangan Kabupaten/Kota	Jumlah TKSK yang diberdayakan	Jumlah TKSK yang diberdayakan	26 orang	26 orang	26 orang	309.592.000	23.592.000	23.592.000	
	Peningkatan Kemampuan Potensi Sumber Kesejahteraan Sosial Kelembagaan Masyarakat Kewenangan Kabupaten/Kota	Peningkatan Kemampuan Potensi Sumber Kesejahteraan Sosial Kelembagaan Masyarakat Kewenangan Kabupaten/Kota	jumlah lembaga karang taruna yang diberdayakan	jumlah lembaga karang taruna yang diberdayakan	2 lembaga	2 lembaga	2 lembaga	45.046.000	45.046.000	45.046.000	
	Peningkatan Kemampuan Sumber Daya Manusia dan Penguatan Lembaga Konsultasi Kesejahteraan Keluarga (LK3)	Peningkatan Kemampuan Sumber Daya Manusia dan Penguatan Lembaga Konsultasi Kesejahteraan Keluarga (LK3)	Jumlah anggota LK3 yang diberdayakan	Jumlah anggota LK3 yang diberdayakan	10 Orang	10 Orang	10 Orang	23.081.000	10.231.000	10.231.000	
	PROGRAM PENANGANAN WARGA NEGARA MIGRAN KORBAN TINDAK KEKERASAN	**PROGRAM PENANGANAN WARGA NEGARA MIGRAN KORBAN TINDAK KEKERASAN**	Prosentase Penanganan Warga Negara Migran Korban Tindak Kekerasan	Prosentase Penanganan Warga Negara Migran Korban Tindak Kekerasan	100 %	100 %	100 %	**20.000.000**	**10.000.000**	**10.000.000**	
	Pemulangan Warga Negara Migran Korban Tindak Kekerasan dari Titik Debarkasi di Daerah Kabupaten/Kota untuk dipulangkan ke Desa/Kelurahan Asal	**Pemulangan Warga Negara Migran Korban Tindak Kekerasan dari Titik Debarkasi di Daerah Kabupaten/Kota untuk dipulangkan ke Desa/Kelurahan Asal**	Jumlah Migran yang diberikan fasilitas pemulangan	Jumlah Migran yang diberikan fasilitas pemulangan	10 orang	10 orang	10 orang	**20.000.000**	**10.000.000**	**10.000.000**	
	Fasilitasi Pemulangan Warga Negara Migran Korban Tindak Kekerasan dari Titik Debarkasi di Daerah Kabupaten/Kota untuk dipulangkan ke Desa/Kelurahan Asal	Fasilitasi Pemulangan Warga Negara Migran Korban Tindak Kekerasan dari Titik Debarkasi di Daerah Kabupaten/Kota untuk dipulangkan ke Desa/Kelurahan Asal	Jumlah migran yang diberikan fasilitasi pemulangan	Jumlah migran yang diberikan fasilitasi pemulangan	10 orang	10 orang	10 orang	20.000.000	10.000.000	10.000.000	
	PROGRAM REHABILITASI SOSIAL	**PROGRAM REHABILITASI SOSIAL**	Prosentase PMKS di Luar Panti Kewenangan Kabupaten yang	Prosentase PMKS di Luar Panti Kewenangan Kabupaten yang	100 %	100 %	100 %	**3.259.814.000**	**1.679.477.000**	**1.679.477.000**	
	Rehabilitasi Sosial Dasar Penyandang Disabilitas Terlantar, Anak Terlantar, Lanjut Usia Terlantar, serta Gelandangan Pengemis di Luar Panti Sosial	**Rehabilitasi Sosial Dasar Penyandang Disabilitas Terlantar, Anak Terlantar, Lanjut Usia Terlantar, serta Gelandangan Pengemis di Luar**	Jumlah PMKS terlantar di luar panti yang mendapatkan rehabilitasi sosial dasar	Jumlah PMKS terlantar di luar panti yang mendapatkan rehabilitasi sosial dasar	913 orang	913 orang	913 orang	**2.332.000.000**	**1.164.480.000**	**1.164.480.000**	

Urusan	Program/ Kegiatan/ Sub Kegiatan		Indikator Program/ Kegiatan/ Sub Kegiatan		Target			Pagu			Perangkat Daerah Penanggung Jawab
	Semula	Menjadi	Semula	Menjadi	RKPD 2022	APBD 2022	RKPD 2022 Perubahan	RKPD 2022	APBD 2022	RKPD 2022 Perubahan	
	Penyediaan Permakanan	Penyediaan Permakanan	Jumlah anak terlantar yang mendapatkan bantuan sosial permakanan (Kec. Alian Desa Kalirancang 1 orang, Kec. Alian Desa Kambangsari 1 orang, Kec. Alian Desa Krakal 2 orang, Kec. Alian Desa Seliling 1 orang, Kec. Gombong Desa Banjarsari 1 orang, Kec. Gombong Desa Semanding 2 orang, Kec. Gombong Desa	Jumlah anak terlantar yang mendapatkan bantuan sosial permakanan (Kec. Alian Desa Kalirancang 1 orang, Kec. Alian Desa Kambangsari 1 orang, Kec. Alian Desa Krakal 2 orang, Kec. Alian Desa Seliling 1 orang, Kec. Gombong Desa Banjarsari 1 orang, Kec. Gombong Desa Semanding 2 orang, Kec.	10 anak	10 anak	10 anak	1.695.000.000	761.000.000	761.000.000	
			Jumlah anak terlantar yang mendapatkan bantuan sosial permakanan (Kec. Karanganyar Desa Candi 3 orang, Kec. Karanganyar Desa Grenggeng 1 orang, Kec. Karanganyar Desa Jatiluhur 2 orang, Kec. Karanganyar Desa Karanganyar 1 orang, Kec. Karanganyar Desa Panjatan 1 orang, Kec. Karanganyar Desa Plarangan 1 orang, Kec. Karanganyar Desa Pohkumbang 1 orang, Kec. Karanganyar Desa Sidomulyo 2 orang, Kec. Karanganyar Desa Wonorejo 1	Jumlah anak terlantar yang mendapatkan bantuan sosial permakanan (Kec. Karanganyar Desa Candi 3 orang, Kec. Karanganyar Desa Grenggeng 1 orang, Kec. Karanganyar Desa Jatiluhur 2 orang, Kec. Karanganyar Desa Karanganyar 1 orang, Kec. Karanganyar Desa Panjatan 1 orang, Kec. Karanganyar Desa Plarangan 1 orang, Kec. Karanganyar Desa Pohkumbang 1 orang, Kec. Karanganyar Desa Sidomulyo 2 orang, Kec. Karanganyar Desa	13 orang	13 orang	13 orang				
			Jumlah anak terlantar yang mendapatkan bantuan sosial permakanan (Kec. Karanggayam Desa Binangun 2 orang, Kec. Karanggayam Desa Clapar 3 orang, Kec. Karanggayam Desa Ginandong 6 orang, Kec. Karanggayam Desa Giritirto 1 orang, Kec. Karanggayam Desa Glontor 1 orang, Kec. Karanggayam Desa Kajoran 3 orang, Kec. Karanggayam Desa Karanggayam 1 orang, Kec. Karanggayam Desa Logandu 1 orang, Kec. Karanggayam Desa Pagebangan 1 orang, Kec.	Jumlah anak terlantar yang mendapatkan bantuan sosial permakanan (Kec. Karanggayam Desa Binangun 2 orang, Kec. Karanggayam Desa Clapar 3 orang, Kec. Karanggayam Desa Ginandong 6 orang, Kec. Karanggayam Desa Giritirto 1 orang, Kec. Karanggayam Desa Glontor 1 orang, Kec. Karanggayam Desa Kajoran 3 orang, Kec. Karanggayam Desa Karanggayam 1 orang, Kec. Karanggayam Desa Logandu 1 orang, Kec. Karanggayam Desa Pagebangan 1 orang, Kec.	21 orang	21 orang	21 orang				

Urusan	Program/ Kegiatan/ Sub Kegiatan		Indikator Program/ Kegiatan/ Sub Kegiatan		Target			Pagu			Perangkat Daerah Penanggung Jawab
	Semula	Menjadi	Semula	Menjadi	RKPD 2022	APBD 2022	RKPD 2022 Perubahan	RKPD 2022	APBD 2022	RKPD 2022 Perubahan	
			Jumlah anak terlantar yang mendapatkan bantuan sosial permakanan (Kec. Kebumen Desa Adikarso 1, Kec. Kebumen Kel Bumirejo 1, Kec. Kebumen Kel Kebumen 1, Kec. Kebumen Desa Kutosari 3, Kec. Kebumen Desa Muktisari 1, Kec. Kebumen Desa Murtirejo 1, Kec. Kebumen Desa Sumberadi 1, Kec. Kebumen Kel Tamanwinangun 2)	Jumlah anak terlantar yang mendapatkan bantuan sosial permakanan (Kec. Kebumen Desa Adikarso 1, Kec. Kebumen Kel Bumirejo 1, Kec. Kebumen Kel Kebumen 1, Kec. Kebumen Desa Kutosari 3, Kec. Kebumen Desa Muktisari 1, Kec. Kebumen Desa Murtirejo 1, Kec. Kebumen Desa Sumberadi 1, Kec. Kebumen Kel Tamanwinangun 2)	11 orang	11 orang	11 orang				
			Jumlah anak terlantar yang mendapatkan bantuan sosial permakanan (Kec. Kutowinangun Desa Babadsari 2 orang Kec. Kutowinangun Desa Jlegiwinangun 1 orang, Kec. Kutowinangun Desa Korowelang 1 orang, Kec. Pejagoan Desa Aditirto 1 orang, Kec. Kedawung Desa 1 orang)	Jumlah anak terlantar yang mendapatkan bantuan sosial permakanan (Kec. Kutowinangun Desa Babadsari 2 orang Kec. Kutowinangun Desa Jlegiwinangun 1 orang, Kec. Kutowinangun Desa Korowelang 1 orang, Kec. Pejagoan Desa Aditirto 1 orang, Kec. Kedawung Desa 1 orang)	6 orang	6 orang	6 orang				
			Jumlah anak terlantar yang mendapatkan bantuan sosial permakanan (Kec. Mirit Desa Krubungan 1 orang, Kec. Mirit Desa Miritpetikusan 4 orang, Kec. Mirit Desa Patukgawemulyo 1 orang, Kec. Mirit Desa Pekutan 1 orang, Kec. Mirit Desa Selotumpeng 1 orang, Kec. Mirit Desa Singoyudan 1 orang, Kec. Mirit Desa Tlogopragoto 3 orang, Kec. Mirit Desa Wergonayan 1 orang, Kec. Mirit Desa Winong 1 orang, Kec. Mirit Desa Wirogaten 1 orang, Kec. Mirit Desa Wiromartan	Jumlah anak terlantar yang mendapatkan bantuan sosial permakanan (Kec. Mirit Desa Krubungan 1 orang, Kec. Mirit Desa Miritpetikusan 4 orang, Kec. Mirit Desa Patukgawemulyo 1 orang, Kec. Mirit Desa Pekutan 1 orang, Kec. Mirit Desa Selotumpeng 1 orang, Kec. Mirit Desa Singoyudan 1 orang, Kec. Mirit Desa Tlogopragoto 3 orang, Kec. Mirit Desa Wergonayan 1 orang, Kec. Mirit Desa Winong 1 orang, Kec. Mirit Desa Wirogaten 1 orang, Kec. Mirit Desa	17 orang	17 orang	17 orang				
			Jumlah anak terlantar yang mendapatkan bantuan sosial permakanan (Kec. Petanahan Desa Ampelsari 1 orang, Kec. Petanahan Desa Grogolbeningsari 4 orang, Kec. Petanahan Desa Grujugan 1 orang, Kec. Petanahan Desa Karanggadung 2 orang, Kec. Petanahan Desa Karangrejo 4 orang, Kec. Petanahan Desa Kritig 1 orang, Kec. Petanahan Desa Petanahan 1 orang, Kec. Petanahan Desa Tresnorejo 1	Jumlah anak terlantar yang mendapatkan bantuan sosial permakanan (Kec. Petanahan Desa Ampelsari 1 orang, Kec. Petanahan Desa Grogolbeningsari 4 orang, Kec. Petanahan Desa Grujugan 1 orang, Kec. Petanahan Desa Karanggadung 2 orang, Kec. Petanahan Desa Karangrejo 4 orang, Kec. Petanahan Desa Kritig 1 orang, Kec. Petanahan Desa Petanahan 1 orang, Kec. Petanahan Desa Tresnorejo 1	15 orang	15 orang	15 orang				

Urusan	Program/ Kegiatan/ Sub Kegiatan		Indikator Program/ Kegiatan/ Sub Kegiatan		Target			Pagu			Perangkat Daerah Penanggung Jawab
	Semula	Menjadi	Semula	Menjadi	RKPD 2022	APBD 2022	RKPD 2022 Perubahan	RKPD 2022	APBD 2022	RKPD 2022 Perubahan	
			Jumlah anak terlantar yang mendapatkan bantuan sosial permakanan (Kec. Prembun Desa Bagung 1 orang, Kec. Prembun Desa Kabuaran 1 orang, Kec. Prembun Desa Pesuningan 2 orang, Kec. Prembun Desa Prembun 2 orang, Kec. Prembun Desa Sidogede 1 orang))	Jumlah anak terlantar yang mendapatkan bantuan sosial permakanan (Kec. Prembun Desa Bagung 1 orang, Kec. Prembun Desa Kabuaran 1 orang, Kec. Prembun Desa Pesuningan 2 orang, Kec. Prembun Desa Prembun 2 orang, Kec. Prembun Desa Sidogede 1 orang))	7 orang	7 orang	7 orang				
			Jumlah disabilitas terlantar yang mendapatkan bantuan sosial permakanan (Kec. Alian Desa Kalirancang 17 orang, Kec. Alian Desa Surotrunan 2 orang, Kec. Karanganyar Desa Karangkemiri 11 orang, Kec. Karanganyar Kelurahan Plarangan 2 orang, Kec. Mirit Desa Kertodeso 2 orang, Kec. Mirit Desa Krubungan 2 orang, Kec. Pdureso Desa Sidototo 4 orang, Kec. Petanahan Desa Tanjungsari 8 orang, Kec. Poncowarno Desa Jembangan 2 orang)	Jumlah disabilitas terlantar yang mendapatkan bantuan sosial permakanan (Kec. Alian Desa Kalirancang 17 orang, Kec. Alian Desa Surotrunan 2 orang, Kec. Karanganyar Desa Karangkemiri 11 orang, Kec. Karanganyar Kelurahan Plarangan 2 orang, Kec. Mirit Desa Kertodeso 2 orang, Kec. Mirit Desa Krubungan 2 orang, Kec. Pdureso Desa Sidototo 4 orang, Kec. Petanahan Desa Tanjungsari 8 orang, Kec. Poncowarno Desa Jembangan 2 orang)	50 orang	50 orang	50 orang				
			Jumlah gelandangan pengemis terlantar yang mendapatkan bantuan sosial permakanan(Kec. Ambal 10 orang, Kec. Buluspesantren 10 orang, Kec. Kebumen 10 orang)	Jumlah gelandangan pengemis terlantar yang mendapatkan bantuan sosial permakanan(Kec. Ambal 10 orang, Kec. Buluspesantren 10 orang, Kec. Kebumen 10 orang)	30 orang	30 orang	30 orang				
			Jumlah lansia terlantar yang mendapatkan bantuan sosial permakanan(Kec. Buayan Desa Rangkah 5 orang, Kec. Buayan Desa Banyumudal 5 orang, Kec. Buayan Desa Mergosono 5 orang, Kec.Buayan Desa Jladri 5 orang, Kec. Gombong Desa Kalitengah 10 orang, Kec. Puring Desa Sidoharjo 10 orang, Kec. Klirong Desa Jatimalang 10 orang, Kec. Klirong Desa Tambakprogaten 10 orang, Kec. Pejagoan Desa Pejagoan 10 orang, Kec. Petanahan Desa Jagamertan 10 orang, Kec. Kebumen Desa Adikarso 10 orang)	Jumlah lansia terlantar yang mendapatkan bantuan sosial permakanan(Kec. Buayan Desa Rangkah 5 orang, Kec. Buayan Desa Banyumudal 5 orang, Kec. Buayan Desa Mergosono 5 orang, Kec.Buayan Desa Jladri 5 orang, Kec. Gombong Desa Kalitengah 10 orang, Kec. Puring Desa Sidoharjo 10 orang, Kec. Klirong Desa Jatimalang 10 orang, Kec. Klirong Desa Tambakprogaten 10 orang, Kec. Pejagoan Desa Pejagoan 10 orang, Kec. Petanahan Desa Jagamertan 10 orang, Kec. Kebumen Desa	90 orang	90 orang	90 orang				
			RTM (Kec. Buayan Desa Adiwarno 5 orang, Kec. Buayan Desa Banyumudal 5 orang, Kec. Buayan Desa Jatiroto 5 orang)	RTM (Kec. Buayan Desa Adiwarno 5 orang, Kec. Buayan Desa Banyumudal 5 orang, Kec. Buayan Desa Jatiroto 5 orang)	15 orang	15 orang	15 orang				

Urusan	Program/ Kegiatan/ Sub Kegiatan		Indikator Program/ Kegiatan/ Sub Kegiatan		Target			Pagu			Perangkat Daerah Penanggung Jawab
	Semula	Menjadi	Semula	Menjadi	RKPD 2022	APBD 2022	RKPD 2022 Perubahan	RKPD 2022	APBD 2022	RKPD 2022 Perubahan	
			RTM (Kec. Buayan Desa Jogomulyo 5 orang, Kec. Buayan Desa Mergosono 5 orang, Kec. Buayan Desa Nogoraji 8 orang)	RTM (Kec. Buayan Desa Jogomulyo 5 orang, Kec. Buayan Desa Mergosono 5 orang, Kec. Buayan Desa Nogoraji 8 orang)	18 orang	18 orang	18 orang				
			RTM (Kec. Buayan Desa Purbowangi 5 orang, Kec. Buayan Desa Rogodono 5 orang)	RTM (Kec. Buayan Desa Purbowangi 5 orang, Kec. Buayan Desa Rogodono 5 orang)	10 orang	10 orang	10 orang				
			RTM (Kec. Buayan Desa Sikayu 5 orang, Kec. Buayan Desa Tugu 8	RTM (Kec. Buayan Desa Sikayu 5 orang, Kec. Buayan Desa Tugu 8	13 orang	13 orang	13 orang				
			RTM (Kec. Buluspesantren Desa Ampih 5 orang,, Kec. Buluspesantren Desa Ayamputih 9 orang)Kec. Buluspesantren Desa Bocor 5 orang)	RTM (Kec. Buluspesantren Desa Ampih 5 orang,, Kec. Buluspesantren Desa Ayamputih 9 orang)Kec. Buluspesantren Desa Bocor 5 orang)	19 orang	19 orang	19 orang				
			RTM (Kec. Buluspesantren Desa Brecong 5 orang, Kec. Buluspesantren Desa Maduretno 5 orang, Kec. Buluspesantren Desa Rantewringin 5 orang, Kec. Buluspesantren Desa waluyo 5	RTM (Kec. Buluspesantren Desa Brecong 5 orang, Kec. Buluspesantren Desa Maduretno 5 orang, Kec. Buluspesantren Desa Rantewringin 5 orang, Kec. Buluspesantren Desa waluyo 5	20 orang	20 orang	20 orang				
			RTM (Kec. Gombong Desa Gombong 5 orang, Kec. Gombong Desa Kalitengah 4 orang, Kec. Gombong Desa Kedungpuji 5	RTM (Kec. Gombong Desa Gombong 5 orang, Kec. Gombong Desa Kalitengah 4 orang, Kec. Gombong Desa	14 orang	14 orang	14 orang				
			RTM (Kec. Gombong Desa Kemukus 5 orang, Kec. Gombong Desa Klopogodo 9 orang)	RTM (Kec. Gombong Desa Kemukus 5 orang, Kec. Gombong Desa Klopogodo 9 orang)	14 orang	14 orang	14 orang				
			RTM (Kec. Gombong Desa Patemon 5 orang, Kec. Gombong Desa Semanding 5 orang, Kec. Gombong Desa Wonokriyo 5	RTM (Kec. Gombong Desa Patemon 5 orang, Kec. Gombong Desa Semanding 5 orang, Kec. Gombong Desa Wonokriyo 5	15 orang	15 orang	15 orang				
			RTM (Kec. Kebumen Desa Bandung 5 orang, Kec. Kebumen Desa Bumirejo 5 orang, Kec. Kebumen Desa Kalibagor 5 orang)	RTM (Kec. Kebumen Desa Bandung 5 orang, Kec. Kebumen Desa Bumirejo 5 orang, Kec. Kebumen Desa Kalibagor 5 orang)	15 orang	15 orang	15 orang				
			RTM (Kec. Klirong Desa Gebangsari 5 orang, Kec. Klirong Desa Jerukagung 5 orang, Kec. Klirong Desa Kedungsari 5 orang, Kec. Klirong Desa Kedungwinangun 5 orang)	RTM (Kec. Klirong Desa Gebangsari 5 orang, Kec. Klirong Desa Jerukagung 5 orang, Kec. Klirong Desa Kedungsari 5 orang, Kec. Klirong Desa Kedungwinangun 5 orang)	20 orang	20 orang	20 orang				
			RTM (Kec. Klirong Desa Klegenrejo 8 orang, Kec. Klirong Desa Klirong 5 orang, Kec. Klirong Desa Tambakprogaten 5 orang, Kec. Klirong Desa Tanggulangin 9 orang)	RTM (Kec. Klirong Desa Klegenrejo 8 orang, Kec. Klirong Desa Klirong 5 orang, Kec. Klirong Desa Tambakprogaten 5 orang, Kec. Klirong Desa Tanggulangin 9 orang)	27 orang	27 orang	27 orang				

Urusan	Program/ Kegiatan/ Sub Kegiatan		Indikator Program/ Kegiatan/ Sub Kegiatan		Target			Pagu			Perangkat Daerah Penanggung Jawab
	Semula	Menjadi	Semula	Menjadi	RKPD 2022	APBD 2022	RKPD 2022 Perubahan	RKPD 2022	APBD 2022	RKPD 2022 Perubahan	
			RTM (Kec. Pejagoan Desa Desa Kedawung 5 orang, Kec. Pejagoan Desa Pengaringan 5 orang, Kec. Pejagoan Desa Prigi 5 orang,)	RTM (Kec. Pejagoan Desa Desa Kedawung 5 orang, Kec. Pejagoan Desa Pengaringan 5 orang, Kec. Pejagoan Desa Prigi 5 orang,)	15 orang	15 orang	15 orang				
			RTM (Kec. Sruweng Desa Karanggedang 5 orang, Kec. Sruweng Desa Menganti 5 orang, Kec. Sruweng Desa Pengempon 5	RTM (Kec. Sruweng Desa Karanggedang 5 orang, Kec. Sruweng Desa Menganti 5 orang, Kec. Sruweng Desa Pengempon 5	15 orang	15 orang	15 orang				
			RTM (Kec. Sruweng Desa Purwodeso 5 orang, Kec. Sruweng Desa Tanggeran 5 orang, Kec. Sruweng Desa Trikarso 5 orang, Kec. Sruweng Desa Sidagung 5 Orang)	RTM (Kec. Sruweng Desa Purwodeso 5 orang, Kec. Sruweng Desa Tanggeran 5 orang, Kec. Sruweng Desa Trikarso 5 orang, Kec. Sruweng Desa Sidagung 5 Orang)	20 orang	20 orang	20 orang				
	Penyediaan Sandang	Penyediaan Sandang	Jumlah PMKS terlantar yang mendapatkan bantuan sandang (lansia terlantar 90 orang)	Jumlah PMKS terlantar yang mendapatkan bantuan sandang (lansia terlantar 90 orang)	90 orang	90 orang	90 orang	100.000.000	20.000.000	20.000.000	
	Penyediaan Alat Bantu	Penyediaan Alat Bantu	Jumlah PMKS yang mendapatkan bantuan alat bantu dengar/ABD:ALFIN KAROMAH,SELILING ALIAN,LAELA SAFITRI,TLOGO WULUNG ALIAN,WAGIYEM,KAIBONPETANG KURANG AMBAL,KUSMINAH,KAIBONPETANGKURAN AMBAL,IRA LESTARI,CANDIRENGGO AYAH,NUR SALAMAH,KALIBANGKANG AYAH,SOLATUN,KALIBANGKANG AYAH,MOHAMAD SAIUN,MANGUNWENI	Jumlah PMKS yang mendapatkan bantuan alat bantu dengar/ABD:ALFIN KAROMAH,SELILING ALIAN,LAELA SAFITRI,TLOGO WULUNG ALIAN,WAGIYEM,KAIBONPETANG KURANG AMBAL,KUSMINAH,KAIBONPETANGKURAN AMBAL,IRA LESTARI,CANDIRENGGO AYAH,NUR SALAMAH,KALIBANGKANG AYAH,SOLATUN,KALIBANGKANG AYAH,MOHAMAD SAIUN,MANGUNWENI	10 orang	10 orang	10 orang	130.000.000	130.000.000	130.000.000	
			Jumlah PMKS yang mendapatkan bantuan alat bantu kruk ketiak:MUNTAKIYAH,TAMANWINANGUN KEBUMEN,ATMO SUDIRO,BUMIREJO KEBUMEN,BANIATUN SOBARIYAH,SUMBERADI KEBUMEN	Jumlah PMKS yang mendapatkan bantuan alat bantu kruk ketiak:MUNTAKIYAH,TAMANWINANGUN KEBUMEN,ATMO SUDIRO,BUMIREJO KEBUMEN,BANIATUN SOBARIYAH,SUMBERADI KEBUMEN	3 orang	3 orang	3 orang				

Urusan	Program/ Kegiatan/ Sub Kegiatan		Indikator Program/ Kegiatan/ Sub Kegiatan		Target			Pagu			Perangkat Daerah Penanggung Jawab
	Semula	Menjadi	Semula	Menjadi	RKPD 2022	APBD 2022	RKPD 2022 Perubahan	RKPD 2022	APBD 2022	RKPD 2022 Perubahan	
			Jumlah PMKS yang mendapatkan bantuan alat bantu kursi roda:SUMIYATI,PEJAGOAN PEJAGOAN,RISKI ASTUTI,PEJAGOAN PEJAGOAN,RATIMAH,KUTOSARI KEBUMEN,Habi Hanasi,JATINEGORO SEMPOR,Surip,KALIRANCANG ALIAN,PONIYEM,WONOKRIYO GOMBONG,SUMARNO,WONOKRIYO GOMBONG,HARYONO,TAMBAKMULYO PURING,ARDIANSYAH DWI RAHMANTO,CANDI KARANGANYAR,Slamet Prihadi,WONOREJO KARANGANYAR,RATINEM,ENTAK AMBAL	Jumlah PMKS yang mendapatkan bantuan alat bantu kursi roda:SUMIYATI,PEJAGOAN PEJAGOAN,RISKI ASTUTI,PEJAGOAN PEJAGOAN,RATIMAH,KUTOSARI KEBUMEN,Habi Hanasi,JATINEGORO SEMPOR,Surip,KALIRANCANG ALIAN,PONIYEM,WONOKRIYO GOMBONG,SUMARNO,WONOKRIYO GOMBONG,HARYONO,TAMBAKMULYO PURING,ARDIANSYAH DWI RAHMANTO,CANDI KARANGANYAR,Slamet Prihadi,WONOREJO KARANGANYAR,RATINEM,ENTAK AMBAL	11 orang	11 orang	11 orang				
			Jumlah PMKS yang mendapatkan bantuan alat bantu Pokir=kaki palsu bawah lutut:Sumrah Hadi,DsGrogolpenatus Kec Petanahan;kaki palsu tepat lutut:Amir Mahmud, Ds Grogolpenatus Kec Petanahan;Kursi roda:Nasem,ds Peniron Kec Pejagoan,Oki Sahrul Anam,Ds Aditirto Kec Pejagaon;Ritem,Ds Kaliwungu Kec Klirong;Saodah,Ds Klegenrejo Kec Klirong;Moch Rochim,ds Tanjungsari Kec Petanahan;tongkat tuna netra:Ahmad Subandi,ds Kedawung Kec Pejagoan;Suparyo,Ds Kedawung Kec Pejagoan;ABD:Ardani,ds	Jumlah PMKS yang mendapatkan bantuan alat bantu Pokir=kaki palsu bawah lutut:Sumrah Hadi,DsGrogolpenatus Kec Petanahan;kaki palsu tepat lutut:Amir Mahmud, Ds Grogolpenatus Kec Petanahan;Kursi roda:Nasem,ds Peniron Kec Pejagoan,Oki Sahrul Anam,Ds Aditirto Kec Pejagaon;Ritem,Ds Kaliwungu Kec Klirong;Saodah,Ds Klegenrejo Kec Klirong;Moch Rochim,ds Tanjungsari Kec Petanahan;tongkat tuna netra:Ahmad Subandi,ds Kedawung Kec Pejagoan;Suparyo,Ds Kedawung Kec Pejagoan;ABD:Ardani,ds	10 orang	10 orang	10 orang				

Urusan	Program/ Kegiatan/ Sub Kegiatan		Indikator Program/ Kegiatan/ Sub Kegiatan		Target			Pagu			Perangkat Daerah Penanggung Jawab
	Semula	Menjadi	Semula	Menjadi	RKPD 2022	APBD 2022	RKPD 2022 Perubahan	RKPD 2022	APBD 2022	RKPD 2022 Perubahan	
			Jumlah PMKS yang mendapatkan bantuan alat bantu tongkat elbow:SAMSIYAH,GIWANGRETNO SRUWENG,NURDIN,KLEPUSANGGAR SRUWENG,IKIN SUPARMAN,KLEPUSANGGAR SRUWENG,SUDARMO,GIWANGRETNO SRUWENG,Munfarid,GROGOLPENATUS PETANAHAN,Sarmuji,GROGOLPENATUS PETANAHAN,SILAH,SEKARTEJA ADIMULYO,WAKIYEM,SEKARTEJA ADIMULYO,Ritawati,JATIPURUS PONCOWARNI, TRISNAWAN SETIO WIBOWO, LEREPKEBUMEN PONCOWARNO	Jumlah PMKS yang mendapatkan bantuan alat bantu tongkat elbow:SAMSIYAH,GIWANGRETNO SRUWENG,NURDIN,KLEPUSANGGAR SRUWENG,IKIN SUPARMAN,KLEPUSANGGAR SRUWENG,SUDARMO,GIWANGRETNO SRUWENG,Munfarid,GROGOLPENATUS PETANAHAN,Sarmuji,GROGOLPENATUS PETANAHAN,SILAH,SEKARTEJA ADIMULYO,WAKIYEM,SEKARTEJA ADIMULYO,Ritawati,JATIPURUS PONCOWARNI, TRISNAWAN SETIO WIBOWO, LEREPKEBUMEN PONCOWARNO	10 orang	10 orang	10 orang				
			Jumlah PMKS yang mendapatkan bantuan alat bantu tongkat putih:AGUS SUPRIYANTO,CANDIMULYO KEBUMEN,KARYATI,JATISARI KEBUMEN,SURIP,KALIBAGOR KEBUMEN,DARMINI,KALIJIREK KEBUMEN,SOIMAH,KALIREJO KEBUMEN,SUWARTI,PANJER KEBUMEN,SUMARNI,TAMANWINANGUN KEBUMEN,SIBRO,WONOSARI KEBUMEN,MUNIPAH,GADUNGREJO	Jumlah PMKS yang mendapatkan bantuan alat bantu tongkat putih:AGUS SUPRIYANTO,CANDIMULYO KEBUMEN,KARYATI,JATISARI KEBUMEN,SURIP,KALIBAGOR KEBUMEN,DARMINI,KALIJIREK KEBUMEN,SOIMAH,KALIREJO KEBUMEN,SUWARTI,PANJER KEBUMEN,SUMARNI,TAMANWINANGUN KEBUMEN,SIBRO,WONOSARI KEBUMEN,MUNIPAH,GADUNGREJO	10 orang	10 orang	10 orang				
			Jumlah PMKS yang mendapatkan bantuan alat bantu tongkat putih:DARMI,KALENG PREMBUN,TUKIYAH,KALENG PURING,SURASIH,KEDALEMANWETAN PURING,RUYANTI,SIDODADI PURING,PARWITO,SIDOHARJO PURING,SUWARDI,GIYANTI ROWOKELE,HENDRI PRAYITNO,SUKOMULYO ROWOKELE,NASIH,WONOHARJO ROWOKELE,MUSTATI,SEBORO SADANG,KUAT,WONOSARI SADANG	Jumlah PMKS yang mendapatkan bantuan alat bantu tongkat putih:DARMI,KALENG PREMBUN,TUKIYAH,KALENG PURING,SURASIH,KEDALEMANWETAN PURING,RUYANTI,SIDODADI PURING,PARWITO,SIDOHARJO PURING,SUWARDI,GIYANTI ROWOKELE,HENDRI PRAYITNO,SUKOMULYO ROWOKELE,NASIH,WONOHARJO ROWOKELE,MUSTATI,SEBORO SADANG,KUAT,WONOSARI SADANG	10 orang	10 orang	10 orang				

Urusan	Program/ Kegiatan/ Sub Kegiatan		Indikator Program/ Kegiatan/ Sub Kegiatan		Target			Pagu			Perangkat Daerah Penanggung Jawab
	Semula	Menjadi	Semula	Menjadi	RKPD 2022	APBD 2022	RKPD 2022 Perubahan	RKPD 2022	APBD 2022	RKPD 2022 Perubahan	
			Jumlah PMKS yang mendapatkan bantuan alat bantu tongkat putih:ENDAH KHOLIFATUN,GADUNGSARI KUWARASAN,MANISAH,MADURESO KUWARASAN,SUTIYEM,SERUT KUWARASAN,KARYATI,LEMBUPURWO MIRIT,SARING,LEMBUPURWO MIRIT,MUJIONO,BALINGASAL PADURESO,ABU HADI,PEJENGKOLAN PADURESO,PAINEM,BANYUROTO ADIMULYO,SUTINAH,MANGUNHARJO ADIMULYO,KAMEN,PENIRON PEJAGOAN	Jumlah PMKS yang mendapatkan bantuan alat bantu tongkat putih:ENDAH KHOLIFATUN,GADUNGSARI KUWARASAN,MANISAH,MADURESO KUWARASAN,SUTIYEM,SERUT KUWARASAN,KARYATI,LEMBUPURWO MIRIT,SARING,LEMBUPURWO MIRIT,MUJIONO,BALINGASAL PADURESO,ABU HADI,PEJENGKOLAN PADURESO,PAINEM,BANYUROTO ADIMULYO,SUTINAH,MANGUNHARJO ADIMULYO,KAMEN,PENIRON PEJAGOAN	10 orang	10 orang	10 orang				
			Jumlah PMKS yang mendapatkan bantuan alat bantu tongkat putih:LASAM,PRIGI PEJAGOAN,MUHRODIN,BANJARWINANGUN PETANAHAN,NUR KHASANAH,JOGOMERTAN PETANAHAN,SUGIARTO,PETANAHAN PETANAHAN,AMAD SEMEDI,KABUARAN PREMBUN,SUNARTI,PETANAHAN PETANAHAN,MANISIH,PREMBUN PREMBUN,ASEP USMIYADI,SIDOGEDE PREMBUN,KHOFIATUN,SIDOGEDE PREMBUN,TUMIDJO,SIDOGEDE PREMBUN	Jumlah PMKS yang mendapatkan bantuan alat bantu tongkat putih:LASAM,PRIGI PEJAGOAN,MUHRODIN,BANJARWINANGUN PETANAHAN,NUR KHASANAH,JOGOMERTAN PETANAHAN,SUGIARTO,PETANAHAN PETANAHAN,AMAD SEMEDI,KABUARAN PREMBUN,SUNARTI,PETANAHAN PETANAHAN,MANISIH,PREMBUN PREMBUN,ASEP USMIYADI,SIDOGEDE PREMBUN,KHOFIATUN,SIDOGEDE PREMBUN,TUMIDJO,SIDOGEDE PREMBUN	10 orang	10 orang	10 orang				

Urusan	Program/ Kegiatan/ Sub Kegiatan		Indikator Program/ Kegiatan/ Sub Kegiatan		Target			Pagu			Perangkat Daerah Penanggung Jawab
	Semula	Menjadi	Semula	Menjadi	RKPD 2022	APBD 2022	RKPD 2022 Perubahan	RKPD 2022	APBD 2022	RKPD 2022 Perubahan	
			Jumlah PMKS yang mendapatkan bantuan alat bantu tongkat putih:MINI,JATINEGORO SEMPOR,TURASMI,JATINEGORO SEMPOR,DARSINEM ,PEKUNCEN SEMPOR,JINGUN KARYAMENAWI,SEMALI SEMPOR,SANIYEM,SIDOHARUM SEMPOR,AKROM ZUHRUL MUBAROK,PAKURAN SRUWENG,TURSIMIN,PAKURAN SRUWENG,SARINEM,PANDANSARI SRUWENG,KHAELANI,PENGEMPON SRUWENG,KHAMIDUN,PENGEMPON SRUWENG,MARJUNI,PENGEMPON SRUWENG,PAIJAH,SIDOAGUNG SRUWENG,MANSUR,ADILUHUR ADIMULYO	Jumlah PMKS yang mendapatkan bantuan alat bantu tongkat putih:MINI,JATINEGORO SEMPOR,TURASMI,JATINEGORO SEMPOR,DARSINEM ,PEKUNCEN SEMPOR,JINGUN KARYAMENAWI,SEMALI SEMPOR,SANIYEM,SIDOHARUM SEMPOR,AKROM ZUHRUL MUBAROK,PAKURAN SRUWENG,TURSIMIN,PAKURAN SRUWENG,SARINEM,PANDANSARI SRUWENG,KHAELANI,PENGEMPON SRUWENG,KHAMIDUN,PENGEMPON SRUWENG,MARJUNI,PENGEMPON SRUWENG,PAIJAH,SIDOAGUNG SRUWENG,MANSUR,ADILUHUR ADIMULYO	13 orang	13 orang	13 orang				
			Jumlah PMKS yang mendapatkan bantuan alat bantu tongkat putih: MIYATI,MANGUNHARJO ADIMULYO,MOH SAMSI,ADILUHUR ADIMULYO,SITATUN WARNI ASIH,JATIMULYOALIAN,MARSINI,KALIPUTIH ALIAN,SUKIYAH,KEMBANGSARI ALIAN,HANIFUDIN,KEMANGGUHAN ALIAN,MAD ROJANI,SAWANGAN ALIAN,SUJATMI,PEJAGOAN PEJAGOAN,Pardiyah,PODOLUHUR KLIRONG,RUSMINAH,KEDUNGSAR	Jumlah PMKS yang mendapatkan bantuan alat bantu tongkat putih: MIYATI,MANGUNHARJO ADIMULYO,MOH SAMSI,ADILUHUR ADIMULYO,SITATUN WARNI ASIH,JATIMULYOALIAN,MARSINI,KALIPUTIH ALIAN,SUKIYAH,KEMBANGSARI ALIAN,HANIFUDIN,KEMANGGUHAN ALIAN,MAD ROJANI,SAWANGAN ALIAN,SUJATMI,PEJAGOAN PEJAGOAN,Pardiyah,PODOLUHUR KLIRONG,RUSMINAH,KEDUNGSA	10 orang	10 orang	10 orang				

Urusan	Program/ Kegiatan/ Sub Kegiatan		Indikator Program/ Kegiatan/ Sub Kegiatan		Target			Pagu			Perangkat Daerah Penanggung Jawab
	Semula	Menjadi	Semula	Menjadi	RKPD 2022	APBD 2022	RKPD 2022 Perubahan	RKPD 2022	APBD 2022	RKPD 2022 Perubahan	
			Jumlah PMKS yang mendapatkan bantuan alat bantu tongkat putih:Sayem,KARANGGAYAM KARANGGAYAM,Melinda Putri Cahyani,KARANGGAYAM KARANGGAYAM,ADI SUGIARTO,PRASUTAN AMBAL,SITI ROBINGATUN,PETANGKURAN AMBAL,MISNO,KRETEK ROWOKELE,MARDIONO,SARWOG ADUNG MIRIT,SLAMET,SIDOTOTO PADURESO,DANI PURWO ISWOYO,CANDIWULAN ADIMULYO,DARSIH,CANDIWULAN ADIMULYO,MARSONO,BENERKULON AMBAL	Jumlah PMKS yang mendapatkan bantuan alat bantu tongkat putih:Sayem,KARANGGAYAM KARANGGAYAM,Melinda Putri Cahyani,KARANGGAYAM KARANGGAYAM,ADI SUGIARTO,PRASUTAN AMBAL,SITI ROBINGATUN,PETANGKURAN AMBAL,MISNO,KRETEK ROWOKELE,MARDIONO,SARWOG ADUNG MIRIT,SLAMET,SIDOTOTO PADURESO,DANI PURWO ISWOYO,CANDIWULAN ADIMULYO,DARSIH,CANDIWULAN ADIMULYO,MARSONO,BENERKUL	10 orang	10 orang	10 orang				
			Jumlah PMKS yang mendapatkan bantuan alat bantu tongkat putih:SITI NURKHALIMAH,GEBANGSARI KLIRONG,SAPUNAH,KEDUNGSARI KLIRONG,MUTOFIK,KEDUNGWINANGUN KLIRONG,SUDARTI,KEDUNGWINANGUN KLIRONG,SUPIRAH,KLEGENREJO KLIRONG,SARTIYEM,KLEGENWONOSARI KLIRONG,RADIMAN,KLIRONG KLIRONG,SATILAH,PODOLUHUR KLIRONG,SITI ANIROH,BABADSARI KUTOWINANGUN,AKHMAD SUGIRI,TANJUNGSARI KUTOWINANGUN	Jumlah PMKS yang mendapatkan bantuan alat bantu tongkat putih:SITI NURKHALIMAH,GEBANGSARI KLIRONG,SAPUNAH,KEDUNGSARI KLIRONG,MUTOFIK,KEDUNGWINANGUN KLIRONG,SUDARTI,KEDUNGWINANGUN KLIRONG,SUPIRAH,KLEGENREJO KLIRONG,SARTIYEM,KLEGENWONOSARI KLIRONG,RADIMAN,KLIRONG KLIRONG,SATILAH,PODOLUHUR KLIRONG,SITI ANIROH,BABADSARI KUTOWINANGUN,AKHMAD SUGIRI,TANJUNGSARI	10 orang	10 orang	10 orang				
			Jumlah PMKS yang mendapatkan bantuan alat bantu tongkat putih: Sulastri,JATINEGARA SEMPOR,DEDE IRAWAN,KALIBEJI SEMPOR,HADI SUMARNO GANO,SIDOMUKTI KUWARASAN,RATIYEM,SIDOMUKTI KUWARASAN,Darsono,CARUBAN ADIMULYO,Pariman,KARANGGEDE MIRIT,KEDI,ADIKARSO KEBUMEN,SALIMUN,ADIKARSO KEBUMEN,MISRIYAH,ADIKARSO KEBUMEN,KEROD,KALIREJO KEBUMEN	Jumlah PMKS yang mendapatkan bantuan alat bantu tongkat putih: Sulastri,JATINEGARA SEMPOR,DEDE IRAWAN,KALIBEJI SEMPOR,HADI SUMARNO GANO,SIDOMUKTI KUWARASAN,RATIYEM,SIDOMUKTI KUWARASAN,Darsono,CARUBAN ADIMULYO,Pariman,KARANGGEDE MIRIT,KEDI,ADIKARSO KEBUMEN,SALIMUN,ADIKARSO KEBUMEN,MISRIYAH,ADIKARSO KEBUMEN,KEROD,KALIREJO KEBUMEN	10 orang	10 orang	10 orang				

Urusan	Program/ Kegiatan/ Sub Kegiatan		Indikator Program/ Kegiatan/ Sub Kegiatan		Target			Pagu			Perangkat Daerah Penanggung Jawab
	Semula	Menjadi	Semula	Menjadi	RKPD 2022	APBD 2022	RKPD 2022 Perubahan	RKPD 2022	APBD 2022	RKPD 2022 Perubahan	
			Jumlah PMKS yang mendapatkan bantuan alat bantu tongkat putih: SUPANDI,DEPOKREJO KEBUMEN,FAJAR WAHYUDI,KALIREJO KEBUMEN,SLAMET WIDODO,WONOSARI KEBUMEN,YUNIATI,DEPOKREJO KLIRONG,SUPRIYATIN,BONOSARI SEMPOR,SUPRIYADI,BONOSARI SEMPOR,Sunarto,PANDANSARI SRUWENG,Nata Dikrama,GINANDONG KARANGGAYAM,Kartareja,KARANGGAYAM KARANGGAYAM, AMBAR SULISTIONO, KEL.TAMANWINANGUN KEC.KEBUMEN	Jumlah PMKS yang mendapatkan bantuan alat bantu tongkat putih: SUPANDI,DEPOKREJO KEBUMEN,FAJAR WAHYUDI,KALIREJO KEBUMEN,SLAMET WIDODO,WONOSARI KEBUMEN,YUNIATI,DEPOKREJO KLIRONG,SUPRIYATIN,BONOSARI SEMPOR,SUPRIYADI,BONOSARI SEMPOR,Sunarto,PANDANSARI SRUWENG,Nata Dikrama,GINANDONG KARANGGAYAM,Kartareja,KARANGGAYAM KARANGGAYAM, AMBAR SULISTIONO, KEL.TAMANWINANGUN KEC.KEBUMEN	10 orang	10 orang	10 orang				
			Jumlah PMKS yang mendapatkan bantuan alat bantu tongkat putih:WAHIDIN,BLENGORKULON AMBAL,SARTINI,SUMBERJATI AMBAL,PAINEM,CANDIRENGGO AYAH,SOLIHIN,GEBLUG BUAYAN,NARKO,MERGOSONO BUAYAN,ULFATUN NAISIHAH,SANGUBANYU BULUSPESANTREN,MARYATI,PLARANGAN KARANGANYAR,WARIDI.KARANGTENGAH KARANGGAYAM,SARWAH,ADIKARSO KEBUMEN,ST	Jumlah PMKS yang mendapatkan bantuan alat bantu tongkat putih:WAHIDIN,BLENGORKULON AMBAL,SARTINI,SUMBERJATI AMBAL,PAINEM,CANDIRENGGO AYAH,SOLIHIN,GEBLUG BUAYAN,NARKO,MERGOSONO BUAYAN,ULFATUN NAISIHAH,SANGUBANYU BULUSPESANTREN,MARYATI,PLARANGAN KARANGANYAR,WARIDI.KARANGTENGAH KARANGGAYAM,SARWAH,ADIKARSO KEBUMEN,ST	10 orang	10 orang	10 orang				
			Jumlah PMKS yang mendapatkan bantuan alat bantu walker:ROMELAH,SIDOBUNDER PURING,SUWARTI,SEKARTEJA ADIMULYO,PONIRAH,PADURESO PADURESO	Jumlah PMKS yang mendapatkan bantuan alat bantu walker:ROMELAH,SIDOBUNDER PURING,SUWARTI,SEKARTEJA ADIMULYO,PONIRAH,PADURESO PADURESO	3 orang	3 orang	3 orang				

Urusan	Program/ Kegiatan/ Sub Kegiatan		Indikator Program/ Kegiatan/ Sub Kegiatan		Target			Pagu			Perangkat Daerah Penanggung Jawab
	Semula	Menjadi	Semula	Menjadi	RKPD 2022	APBD 2022	RKPD 2022 Perubahan	RKPD 2022	APBD 2022	RKPD 2022 Perubahan	
	Pemberian Akses ke Layanan Pendidikan dan Kesehatan Dasar	Pemberian Akses ke Layanan Pendidikan dan Kesehatan Dasar	jumlah PMKS yang mendapatkan bantuan layanan pendidikan dan kesehatan dasar : ANDRIAS SUPARTO Desa Purwodadi Kecamatan Kuwarasan, SAMINI Desa Purwodadi Kecamatan Kuwarasan, SATINEM Desa Sidomukti Kecamatan Kuwarasan, SARIMAH Desa Sidomukti Kecamatan Kuwarasan, SUPRIADI Desa Sidomukti Kecamatan	jumlah PMKS yang mendapatkan bantuan layanan pendidikan dan kesehatan dasar : ANDRIAS SUPARTO Desa Purwodadi Kecamatan Kuwarasan, SAMINI Desa Purwodadi Kecamatan Kuwarasan, SATINEM Desa Sidomukti Kecamatan Kuwarasan, SARIMAH Desa Sidomukti Kecamatan Kuwarasan, SUPRIADI Desa Sidomukti Kecamatan	5 Orang	5 Orang	5 Orang	300.000.000	212.400.000	212.400.000	
			jumlah PMKS yang mendapatkan bantuan layanan pendidikan dan kesehatan dasar : AULIA VICA PRATIWI Desa Kabuaran Kecamatan Prembun, PARTIYAH Desa Gandusari Kecamatan Kuwarasan, HENI NURYATI Desa Sidomukti Kecamatan Kuwarasan, KASBANI Desa Sidomukti Kecamatan Kuwarasan, URI YANTI PERDANI Desa Kabekelan Kecamatan Prembun	jumlah PMKS yang mendapatkan bantuan layanan pendidikan dan kesehatan dasar : AULIA VICA PRATIWI Desa Kabuaran Kecamatan Prembun, PARTIYAH Desa Gandusari Kecamatan Kuwarasan, HENI NURYATI Desa Sidomukti Kecamatan Kuwarasan, KASBANI Desa Sidomukti Kecamatan Kuwarasan, URI YANTI PERDANI Desa Kabekelan Kecamatan Prembun	5 Orang	5 Orang	5 Orang				
			jumlah PMKS yang mendapatkan bantuan layanan pendidikan dan kesehatan dasar : DASIRAH Desa Caruban Kecamatan Adimulyo, BARINAH Desa Caruban Kecamatan Adimulyo, SRI ENDANG RETNOWULYANINGSIH Desa Sidomukti Kecamatan Kuwarasan, YUSUF ARIFIN Desa Sikayu Kecamatan Buayan, FADLY KURNIAWAN Desa Pohkumbang Kecamatan Karanganyar,	jumlah PMKS yang mendapatkan bantuan layanan pendidikan dan kesehatan dasar : DASIRAH Desa Caruban Kecamatan Adimulyo, BARINAH Desa Caruban Kecamatan Adimulyo, SRI ENDANG RETNOWULYANINGSIH Desa Sidomukti Kecamatan Kuwarasan, YUSUF ARIFIN Desa Sikayu Kecamatan Buayan, FADLY KURNIAWAN Desa Pohkumbang Kecamatan Karanganyar,	5 Orang	5 Orang	5 Orang				
			jumlah PMKS yang mendapatkan bantuan layanan pendidikan dan kesehatan dasar : IQBAL DWI NURDIN Desa Kalibeji Kecamatan Sempor, WARSINI Desa Kalibeji Kecamatan Sempor, NANANG PERMANA PUTRA Desa Kalibeji Kecamatan Sempor, SHOFIATUN NAJWA Desa Kalibeji Kecamatan Sempor, ROJIUN Desa Jatinegara Kecamatan Sempor	jumlah PMKS yang mendapatkan bantuan layanan pendidikan dan kesehatan dasar : IQBAL DWI NURDIN Desa Kalibeji Kecamatan Sempor, WARSINI Desa Kalibeji Kecamatan Sempor, NANANG PERMANA PUTRA Desa Kalibeji Kecamatan Sempor, SHOFIATUN NAJWA Desa Kalibeji Kecamatan Sempor, ROJIUN Desa Jatinegara Kecamatan Sempor	5 Orang	5 Orang	5 Orang				

Urusan	Program/ Kegiatan/ Sub Kegiatan		Indikator Program/ Kegiatan/ Sub Kegiatan		Target			Pagu			Perangkat Daerah Penanggung Jawab
	Semula	Menjadi	Semula	Menjadi	RKPD 2022	APBD 2022	RKPD 2022 Perubahan	RKPD 2022	APBD 2022	RKPD 2022 Perubahan	
			jumlah PMKS yang mendapatkan bantuan layanan pendidikan dan kesehatan dasar : KAMIYAH Desa Sekarteja Kecamatan Adimulyo, WAKIYEM Desa Sekarteja Kecamatan Adimulyo, SARINAH Desa Sekarteja Kecamatan Adimulyo, SUKINEM Desa Sekarteja Kecamatan Adimulyo, SUMARNI Desa Sekarteja Kecamatan Adimulyo	jumlah PMKS yang mendapatkan bantuan layanan pendidikan dan kesehatan dasar : KAMIYAH Desa Sekarteja Kecamatan Adimulyo, WAKIYEM Desa Sekarteja Kecamatan Adimulyo, SARINAH Desa Sekarteja Kecamatan Adimulyo, SUKINEM Desa Sekarteja Kecamatan Adimulyo, SUMARNI Desa Sekarteja Kecamatan Adimulyo	5 Orang	5 Orang	5 Orang				
			jumlah PMKS yang mendapatkan bantuan layanan pendidikan dan kesehatan dasar : KASIMAN Desa Kaliputih Kecamatan Alian, AHMAD ZAKARIA Desa Kambangsari Kecamatan Alian, EDI SILITONGA Desa Surotrunan Kecamatan Alian, SAMINI Desa Kalirancang Kecamatan Alian, RASIYEM Desa Jogomertan Kecamatan Petanahan	jumlah PMKS yang mendapatkan bantuan layanan pendidikan dan kesehatan dasar : KASIMAN Desa Kaliputih Kecamatan Alian, AHMAD ZAKARIA Desa Kambangsari Kecamatan Alian, EDI SILITONGA Desa Surotrunan Kecamatan Alian, SAMINI Desa Kalirancang Kecamatan Alian, RASIYEM Desa Jogomertan Kecamatan Petanahan	5 Orang	5 Orang	5 Orang				
			jumlah PMKS yang mendapatkan bantuan layanan pendidikan dan kesehatan dasar : MARSINI Desa Kaliputih Kecamatan Alian, SIRIN MADPARDI Desa Kaliputih Kecamatan Alian, ELSA SAPUTRI Desa Kaliputih Kecamatan Alian, MUSLIH Desa Kaliputih Kecamatan Alian, SUDARSUSONO Desa Kaliputih Kecamatan Alian	jumlah PMKS yang mendapatkan bantuan layanan pendidikan dan kesehatan dasar : MARSINI Desa Kaliputih Kecamatan Alian, SIRIN MADPARDI Desa Kaliputih Kecamatan Alian, ELSA SAPUTRI Desa Kaliputih Kecamatan Alian, MUSLIH Desa Kaliputih Kecamatan Alian, SUDARSUSONO Desa Kaliputih Kecamatan Alian	5 Orang	5 Orang	5 Orang				
			jumlah PMKS yang mendapatkan bantuan layanan pendidikan dan kesehatan dasar : MARSIYAH Desa Ori Kecamatan Kuwarasan, SULASTRI Desa Jatinegara Kecamatan Sempor, HERI PRATIKNO Desa Kalibeji Kecamatan Sempor, MANISEM Desa Kalibeji Kecamatan Sempor, HANIF PIGIN IFADI MUSTOFA Desa Kalibeji Kecamatan Sempor	jumlah PMKS yang mendapatkan bantuan layanan pendidikan dan kesehatan dasar : MARSIYAH Desa Ori Kecamatan Kuwarasan, SULASTRI Desa Jatinegara Kecamatan Sempor, HERI PRATIKNO Desa Kalibeji Kecamatan Sempor, MANISEM Desa Kalibeji Kecamatan Sempor, HANIF PIGIN IFADI MUSTOFA Desa Kalibeji Kecamatan Sempor	5 Orang	5 Orang	5 Orang				

Urusan	Program/ Kegiatan/ Sub Kegiatan		Indikator Program/ Kegiatan/ Sub Kegiatan		Target			Pagu			Perangkat Daerah Penanggung Jawab
	Semula	Menjadi	Semula	Menjadi	RKPD 2022	APBD 2022	RKPD 2022 Perubahan	RKPD 2022	APBD 2022	RKPD 2022 Perubahan	
			jumlah PMKS yang mendapatkan bantuan layanan pendidikan dan kesehatan dasar : MISBAH Desa Sidoluhur Kecamatan Ambal, TUGIMAN Desa Sidototo Kecamatan Padureso, SARIP Desa Sidototo Kecamatan Padureso, MARTIJAH Desa Sidototo Kecamatan Padureso, EKO PRASETYO ADI NUGROHO Desa Candi Kecamatan Karanganyar	jumlah PMKS yang mendapatkan bantuan layanan pendidikan dan kesehatan dasar : MISBAH Desa Sidoluhur Kecamatan Ambal, TUGIMAN Desa Sidototo Kecamatan Padureso, SARIP Desa Sidototo Kecamatan Padureso, MARTIJAH Desa Sidototo Kecamatan Padureso, EKO PRASETYO ADI NUGROHO Desa Candi Kecamatan Karanganyar	5 Orang	5 Orang	5 Orang				
			jumlah PMKS yang mendapatkan bantuan layanan pendidikan dan kesehatan dasar : MUHAMAD IHSANI Desa Kemangguan Kecamatan Alian, SUPRIYADI Desa Kemangguan Kecamatan Alian, PONIJAN Desa Kemangguan Kecamatan Alian, KHAFIDZ QIRO ALFARIZI Desa Seliling Kecamatan Alian, M NURJANAH Desa Kaliputih Kecamatan Alian	jumlah PMKS yang mendapatkan bantuan layanan pendidikan dan kesehatan dasar : MUHAMAD IHSANI Desa Kemangguan Kecamatan Alian, SUPRIYADI Desa Kemangguan Kecamatan Alian, PONIJAN Desa Kemangguan Kecamatan Alian, KHAFIDZ QIRO ALFARIZI Desa Seliling Kecamatan Alian, M NURJANAH Desa Kaliputih Kecamatan Alian	5 Orang	5 Orang	5 Orang				
			jumlah PMKS yang mendapatkan bantuan layanan pendidikan dan kesehatan dasar : MUHTAROM Desa Ambalkumolo Kecamatan Buluspesantren, IVAN AFANDI Kelurahan Tamanwinangun Kecamatan Kebumen, DIMAS ANGGA ARDIANSYAH Kelurahan Tamanwinangun Kecamatan Kebumen, FADHLUL HAFIZ Desa Pasarsenen Kecamatan Ambal, MOHAMAD FAREL ALDIANSYAH Desa Kawedusan Kecamatan Kebumen	jumlah PMKS yang mendapatkan bantuan layanan pendidikan dan kesehatan dasar : MUHTAROM Desa Ambalkumolo Kecamatan Buluspesantren, IVAN AFANDI Kelurahan Tamanwinangun Kecamatan Kebumen, DIMAS ANGGA ARDIANSYAH Kelurahan Tamanwinangun Kecamatan Kebumen, FADHLUL HAFIZ Desa Pasarsenen Kecamatan Ambal, MOHAMAD FAREL ALDIANSYAH Desa Kawedusan Kecamatan Kebumen	5 Orang	5 Orang	5 Orang				
			jumlah PMKS yang mendapatkan bantuan layanan pendidikan dan kesehatan dasar : MUJIYATI Desa Kalitengah Kecamatan Gombong, ASIYAH Desa Kalitengah Kecamatan Gombong, ATIDJAH Desa Kalitengah Kecamatan Gombong, KASINAH Desa Pringtutul Kecamatan Rowokele, SARTINAH Desa Harjodowo Kecamatan Kuwarasan	jumlah PMKS yang mendapatkan bantuan layanan pendidikan dan kesehatan dasar : MUJIYATI Desa Kalitengah Kecamatan Gombong, ASIYAH Desa Kalitengah Kecamatan Gombong, ATIDJAH Desa Kalitengah Kecamatan Gombong, KASINAH Desa Pringtutul Kecamatan Rowokele, SARTINAH Desa Harjodowo Kecamatan Kuwarasan	5 Orang	5 Orang	5 Orang				

Urusan	Program/ Kegiatan/ Sub Kegiatan		Indikator Program/ Kegiatan/ Sub Kegiatan		Target			Pagu			Perangkat Daerah Penanggung Jawab
	Semula	Menjadi	Semula	Menjadi	RKPD 2022	APBD 2022	RKPD 2022 Perubahan	RKPD 2022	APBD 2022	RKPD 2022 Perubahan	
			jumlah PMKS yang mendapatkan bantuan layanan pendidikan dan kesehatan dasar : NASIEM Desa Kaliputih Kecamatan Alian, SIKUN Desa Kaliputih Kecamatan Alian, PANGILUN Desa Kaliputih Kecamatan Alian	jumlah PMKS yang mendapatkan bantuan layanan pendidikan dan kesehatan dasar : NASIEM Desa Kaliputih Kecamatan Alian, SIKUN Desa Kaliputih Kecamatan Alian, PANGILUN Desa Kaliputih Kecamatan Alian	3 Orang	3 Orang	3 Orang				
			jumlah PMKS yang mendapatkan bantuan layanan pendidikan dan kesehatan dasar : NUR WACHID Desa Sidomulyo Kecamatan Petanahan, PARINEM Desa Karangjambu Kecamatan Sruweng, SUPRIYADI Desa Kedawung Kecamatan Pejagoan, SOPIAN Desa Karangglonggong Kecamatan Klirong, SURTIYEM Desa Kedungsari Kecamatan Klirong	jumlah PMKS yang mendapatkan bantuan layanan pendidikan dan kesehatan dasar : NUR WACHID Desa Sidomulyo Kecamatan Petanahan, PARINEM Desa Karangjambu Kecamatan Sruweng, SUPRIYADI Desa Kedawung Kecamatan Pejagoan, SOPIAN Desa Karangglonggong Kecamatan Klirong, SURTIYEM Desa Kedungsari Kecamatan Klirong	5 Orang	5 Orang	5 Orang				
			jumlah PMKS yang mendapatkan bantuan layanan pendidikan dan kesehatan dasar : RATINAH Desa Karangkemiri Kecamatan Karanganyar, PARIYEM Desa Karangkemiri Kecamatan Karanganyar, SARIYAH Desa Karangkemiri Kecamatan Karanganyar, JASMI Desa Tanggeran Kecamatan Sruweng, RASMI Desa Karangjambu	jumlah PMKS yang mendapatkan bantuan layanan pendidikan dan kesehatan dasar : RATINAH Desa Karangkemiri Kecamatan Karanganyar, PARIYEM Desa Karangkemiri Kecamatan Karanganyar, SARIYAH Desa Karangkemiri Kecamatan Karanganyar, JASMI Desa Tanggeran Kecamatan Sruweng, RASMI Desa Karangjambu	5 Orang	5 Orang	5 Orang				
			jumlah PMKS yang mendapatkan bantuan layanan pendidikan dan kesehatan dasar : RUSMINAH Desa Kedungsari Kecamatan Klirong, MAD MARDI Desa Kedungsari Kecamatan Klirong, SAPUNAH Desa Kedungsari Kecamatan Klirong, SITI ROKHAYAH Desa Bumiharjo Kecamatan Klirong, SEPTI RAHAYU Desa Pasarsenen Kecamatan Ambal	jumlah PMKS yang mendapatkan bantuan layanan pendidikan dan kesehatan dasar : RUSMINAH Desa Kedungsari Kecamatan Klirong, MAD MARDI Desa Kedungsari Kecamatan Klirong, SAPUNAH Desa Kedungsari Kecamatan Klirong, SITI ROKHAYAH Desa Bumiharjo Kecamatan Klirong, SEPTI RAHAYU Desa Pasarsenen	5 Orang	5 Orang	5 Orang				

Urusan	Program/ Kegiatan/ Sub Kegiatan		Indikator Program/ Kegiatan/ Sub Kegiatan		Target			Pagu			Perangkat Daerah Penanggung Jawab
	Semula	Menjadi	Semula	Menjadi	RKPD 2022	APBD 2022	RKPD 2022 Perubahan	RKPD 2022	APBD 2022	RKPD 2022 Perubahan	
			jumlah PMKS yang mendapatkan bantuan layanan pendidikan dan kesehatan dasar : SAKILAH Desa Bonjok Kecamatan Adimulyo, JEMINAH Desa Bonjok Kecamatan Adimulyo, MAESAROH Desa Sekarteja Kecamatan Adimulyo, SATILAH Desa Sekarteja Kecamatan Adimulyo	jumlah PMKS yang mendapatkan bantuan layanan pendidikan dan kesehatan dasar : SAKILAH Desa Bonjok Kecamatan Adimulyo, JEMINAH Desa Bonjok Kecamatan Adimulyo, MAESAROH Desa Sekarteja Kecamatan Adimulyo, SATILAH Desa Sekarteja Kecamatan Adimulyo	4 Orang	4 Orang	4 Orang				
			jumlah PMKS yang mendapatkan bantuan layanan pendidikan dan kesehatan dasar : SAKINAH Desa Kalitengah Kecamatan Gombong, MAINAH Desa Kalitengah Kecamatan Gombong, RESNANI Desa Kalitengah Kecamatan Gombong, ACH KHANAFI Desa Kalitengah Kecamatan Gombong, MARSITO Desa Kalitengah Kecamatan Gombong	jumlah PMKS yang mendapatkan bantuan layanan pendidikan dan kesehatan dasar : SAKINAH Desa Kalitengah Kecamatan Gombong, MAINAH Desa Kalitengah Kecamatan Gombong, RESNANI Desa Kalitengah Kecamatan Gombong, ACH KHANAFI Desa Kalitengah Kecamatan Gombong, MARSITO Desa Kalitengah Kecamatan Gombong	5 Orang	5 Orang	5 Orang				
			jumlah PMKS yang mendapatkan bantuan layanan pendidikan dan kesehatan dasar : SAODAH Desa Klegenrejo Kecamatan Klirong, SUMARTI Desa Podoluhur Kecamatan Klirong, PARDIYAH Desa Podoluhur Kecamatan Klirong, SIMAH Desa Lemahduwur Kecamatan Kuwarasan, SEPTIANA ZULFATUS SORAYA Desa Podoluhur Kecamatan Klirong	jumlah PMKS yang mendapatkan bantuan layanan pendidikan dan kesehatan dasar : SAODAH Desa Klegenrejo Kecamatan Klirong, SUMARTI Desa Podoluhur Kecamatan Klirong, PARDIYAH Desa Podoluhur Kecamatan Klirong, SIMAH Desa Lemahduwur Kecamatan Kuwarasan, SEPTIANA ZULFATUS SORAYA Desa Podoluhur Kecamatan Klirong	5 Orang	5 Orang	5 Orang				
			jumlah PMKS yang mendapatkan bantuan layanan pendidikan dan kesehatan dasar : SLAMET SUBOWO Desa Gemeksekti Kecamatan Kebumen, RAMADHAN NUR HIDAYAT Desa Plarangan Kecamatan Karanganyar, S. SANBASRI Desa Ori Kecamatan Kuwarasan, SANDI HARJO Desa Jatimalang Kecamatan Klirong, MUCHYATI Desa Podoluhur Kecamatan	jumlah PMKS yang mendapatkan bantuan layanan pendidikan dan kesehatan dasar : SLAMET SUBOWO Desa Gemeksekti Kecamatan Kebumen, RAMADHAN NUR HIDAYAT Desa Plarangan Kecamatan Karanganyar, S. SANBASRI Desa Ori Kecamatan Kuwarasan, SANDI HARJO Desa Jatimalang Kecamatan Klirong, MUCHYATI Desa Podoluhur Kecamatan	5 Orang	5 Orang	5 Orang				

Urusan	Program/ Kegiatan/ Sub Kegiatan		Indikator Program/ Kegiatan/ Sub Kegiatan		Target			Pagu			Perangkat Daerah Penanggung Jawab
	Semula	Menjadi	Semula	Menjadi	RKPD 2022	APBD 2022	RKPD 2022 Perubahan	RKPD 2022	APBD 2022	RKPD 2022 Perubahan	
			jumlah PMKS yang mendapatkan bantuan layanan pendidikan dan kesehatan dasar : SUKANI Desa Tanggeran Kecamatan Sruweng, YULIATI Desa Karangpule Kecamatan Sruweng, RISKI Desa Waluyo Kecamatan Buluspesantren, SUMARNO Desa Wonokriyo Kecamatan Gombong, SAYEM Desa Kaliputih Kecamatan	jumlah PMKS yang mendapatkan bantuan layanan pendidikan dan kesehatan dasar : SUKANI Desa Tanggeran Kecamatan Sruweng, YULIATI Desa Karangpule Kecamatan Sruweng, RISKI Desa Waluyo Kecamatan Buluspesantren, SUMARNO Desa Wonokriyo Kecamatan Gombong, SAYEM Desa Kaliputih Kecamatan	5 Orang	5 Orang	5 Orang				
			jumlah PMKS yang mendapatkan bantuan layanan pendidikan dan kesehatan dasar : SUPARDI Desa Klegenrejo Kecamatan Klirong, VIQRI HIMAWAN Desa Podoluhur Kecamatan Klirong, SUGENG RIYADI Desa Karangjambu Kecamatan Sruweng, SINAH Desa Karangjambu Kecamatan Sruweng, YASIKEM Desa Jatimalang Kecamatan Klirong	jumlah PMKS yang mendapatkan bantuan layanan pendidikan dan kesehatan dasar : SUPARDI Desa Klegenrejo Kecamatan Klirong, VIQRI HIMAWAN Desa Podoluhur Kecamatan Klirong, SUGENG RIYADI Desa Karangjambu Kecamatan Sruweng, SINAH Desa Karangjambu Kecamatan Sruweng, YASIKEM Desa Jatimalang Kecamatan Klirong	5 Orang	5 Orang	5 Orang				
			jumlah PMKS yang mendapatkan bantuan layanan pendidikan dan kesehatan dasar : SUTI Desa Bonjok Kecamatan Adimulyo, ROHIYAH Desa Bonjok Kecamatan Adimulyo, AMINAH Desa Bonjok Kecamatan Adimulyo, SURYANI Desa Bonjok Kecamatan Adimulyo	jumlah PMKS yang mendapatkan bantuan layanan pendidikan dan kesehatan dasar : SUTI Desa Bonjok Kecamatan Adimulyo, ROHIYAH Desa Bonjok Kecamatan Adimulyo, AMINAH Desa Bonjok Kecamatan Adimulyo, SURYANI Desa Bonjok Kecamatan Adimulyo	4 Orang	4 Orang	4 Orang				
			jumlah PMKS yang mendapatkan bantuan layanan pendidikan dan kesehatan dasar : SUWARTI Desa Sekarteja Kecamatan Adimulyo, SILAH Desa Sekarteja Kecamatan Adimulyo, SURATI Desa Sekarteja Kecamatan Adimulyo, MURTINAH Desa Sekarteja Kecamatan Adimulyo, RATIMAN Desa Sekarteja Kecamatan Adimulyo	jumlah PMKS yang mendapatkan bantuan layanan pendidikan dan kesehatan dasar : SUWARTI Desa Sekarteja Kecamatan Adimulyo, SILAH Desa Sekarteja Kecamatan Adimulyo, SURATI Desa Sekarteja Kecamatan Adimulyo, MURTINAH Desa Sekarteja Kecamatan Adimulyo, RATIMAN Desa Sekarteja Kecamatan Adimulyo	5 Orang	5 Orang	5 Orang				
			jumlah PMKS yang mendapatkan bantuan layanan pendidikan dan kesehatan dasar : TARMIJO Desa Kaliputih Kecamatan Alian, SAWEN Desa Kajoran Kecamatan Karanggayam, SIDUN AHMADIYANTONO Desa Gondanglegi Kecamatan Ambal	jumlah PMKS yang mendapatkan bantuan layanan pendidikan dan kesehatan dasar : TARMIJO Desa Kaliputih Kecamatan Alian, SAWEN Desa Kajoran Kecamatan Karanggayam, SIDUN AHMADIYANTONO Desa Gondanglegi Kecamatan Ambal	3 Orang	3 Orang	3 Orang				

Urusan	Program/ Kegiatan/ Sub Kegiatan		Indikator Program/ Kegiatan/ Sub Kegiatan		Target			Pagu			Perangkat Daerah Penanggung Jawab
	Semula	Menjadi	Semula	Menjadi	RKPD 2022	APBD 2022	RKPD 2022 Perubahan	RKPD 2022	APBD 2022	RKPD 2022 Perubahan	
			jumlah PMKS yang mendapatkan bantuan layanan pendidikan dan kesehatan dasar : TURSONO Desa Kaibon Kecamatan Ambal, SAMINEM Desa Kabekelan Kecamatan Prembun, SOLEKHAN Desa Kabekelan Kecamatan Prembun, AMAD TOHARI Desa Kabekelan Kecamatan Prembun, NITTA NOVIA LARASSATI Desa Kalitengah Kecamatan Gombong	jumlah PMKS yang mendapatkan bantuan layanan pendidikan dan kesehatan dasar : TURSONO Desa Kaibon Kecamatan Ambal, SAMINEM Desa Kabekelan Kecamatan Prembun, SOLEKHAN Desa Kabekelan Kecamatan Prembun, AMAD TOHARI Desa Kabekelan Kecamatan Prembun, NITTA NOVIA LARASSATI Desa Kalitengah Kecamatan Gombong	5 Orang	5 Orang	5 Orang				
			jumlah PMKS yang mendapatkan bantuan layanan pendidikan dan kesehatan dasar : UNTARI Desa Patukrejo Kecamatan Bonorowo, Nurdiyanti Desa Sidomulyo Kecamatan Petanahan, PONI Desa Patukrejo Kecamatan Bonorowo, SUKINAH Desa Bonjok Kecamatan Adimulyo, MARSIYAH Desa Bonjok Kecamatan Adimulyo	jumlah PMKS yang mendapatkan bantuan layanan pendidikan dan kesehatan dasar : UNTARI Desa Patukrejo Kecamatan Bonorowo, Nurdiyanti Desa Sidomulyo Kecamatan Petanahan, PONI Desa Patukrejo Kecamatan Bonorowo, SUKINAH Desa Bonjok Kecamatan Adimulyo, MARSIYAH Desa Bonjok Kecamatan Adimulyo	5 Orang	5 Orang	5 Orang				
			jumlah PMKS yang mendapatkan bantuan layanan pendidikan dan kesehatan dasar : WATINI Desa Bonjok Kecamatan Adimulyo, SAKIYAH Desa Bonjok Kecamatan Adimulyo, DARSONO Desa Caruban Kecamatan Adimulyo, M. ASNGARI Desa Caruban Kecamatan Adimulyo	jumlah PMKS yang mendapatkan bantuan layanan pendidikan dan kesehatan dasar : WATINI Desa Bonjok Kecamatan Adimulyo, SAKIYAH Desa Bonjok Kecamatan Adimulyo, DARSONO Desa Caruban Kecamatan Adimulyo, M. ASNGARI Desa Caruban Kecamatan Adimulyo	4 Orang	4 Orang	4 Orang				
	Pemberian Layanan Data dan Pengaduan	Pemberian Layanan Data dan Pengaduan	jumlah PMKS yang mendapatkan bantuan layanan data dan pengaduan	jumlah PMKS yang mendapatkan bantuan layanan data dan pengaduan	50 orang	50 orang	50 orang	37.000.000	31.080.000	31.080.000	
	Pemberian Layanan Kedaruratan	Pemberian Layanan Kedaruratan	Jumlah PMKS terlantar (orang kehabisan bekal) yang diberi	Jumlah PMKS terlantar (orang kehabisan bekal) yang diberi	50 Orang	50 Orang	50 Orang	70.000.000	10.000.000	10.000.000	
	Rehabilitasi Sosial Penyandang Masalah Kesejahteraan Sosial (PMKS) Lainnya Bukan Korban HIV/AIDS dan NAPZA di Luar Panti Sosial	**Rehabilitasi Sosial Penyandang Masalah Kesejahteraan Sosial (PMKS) Lainnya Bukan Korban HIV/AIDS dan NAPZA di Luar Panti Sosial**	Jumlah Kegiatan Rehabilitasi Sosial Penyandang Masalah Kesejahteraan Sosial (PMKS) Lainnya Bukan Korban HIV/AIDS dan NAPZA di Luar Panti Sosial	Jumlah Kegiatan Rehabilitasi Sosial Penyandang Masalah Kesejahteraan Sosial (PMKS) Lainnya Bukan Korban HIV/AIDS dan NAPZA di Luar Panti Sosial	5 kegiatan	5 kegiatan	5 kegiatan	**927.814.000**	**514.997.000**	**514.997.000**	
	Pemberian Layanan Data dan Pengaduan	Pemberian Layanan Data dan Pengaduan	Jumlah PMKS yang mendapatkan bantuan sosial layanan data dan pengaduan	Jumlah PMKS yang mendapatkan bantuan sosial layanan data dan pengaduan	45 orang	45 orang	45 orang	20.000.000	16.340.000	16.340.000	
	Penyediaan Permakanan	Penyediaan Permakanan	Jumlah PMKS yang mendapatkan bantuan sosial permakanan (ODGJ) (Rumah Singgah Dosaraso 100 orang)	Jumlah PMKS yang mendapatkan bantuan sosial permakanan (ODGJ) (Rumah Singgah Dosaraso 100 orang)	100 orang	100 orang	100 orang	502.427.000	257.364.000	257.364.000	

Urusan	Program/ Kegiatan/ Sub Kegiatan		Indikator Program/ Kegiatan/ Sub Kegiatan		Target			Pagu			Perangkat Daerah Penanggung Jawab
	Semula	Menjadi	Semula	Menjadi	RKPD 2022	APBD 2022	RKPD 2022 Perubahan	RKPD 2022	APBD 2022	RKPD 2022 Perubahan	
			Jumlah PMKS yang mendapatkan bantuan sosial permakanan WRSE = Desa Benerwetan Kec. Ambal (Turiyem, Lasih, Mungsiati, Pawit), Desa Kewangunan Kec. Petanahan (Purwanti, Samijah, Samirah, Kasminah) ; Desa Sinungrejo Kec. Ambal (Kuwati, Kantun, karsiyah, Ribut Parminah,Rusiyah)	Jumlah PMKS yang mendapatkan bantuan sosial permakanan WRSE = Desa Benerwetan Kec. Ambal (Turiyem, Lasih, Mungsiati, Pawit), Desa Kewangunan Kec. Petanahan (Purwanti, Samijah, Samirah, Kasminah) ; Desa Sinungrejo Kec. Ambal (Kuwati, Kantun, karsiyah, Ribut Parminah,Rusiyah)	13 orang	13 orang	13 orang				
			Jumlah PMKS yang mendapatkan bantuan sosial permakanan WRSE= Desa Sadangkulon Kec. Sadang (Winah, Sarmiati, Sri Rahayu, Siti Alimah); Desa Banjarwinangun Kec. Petanahan (Napsiyah, Suparni, Mukhlisoh, Suwarti)	Jumlah PMKS yang mendapatkan bantuan sosial permakanan WRSE= Desa Sadangkulon Kec. Sadang (Winah, Sarmiati, Sri Rahayu, Siti Alimah); Desa Banjarwinangun Kec. Petanahan (Napsiyah, Suparni, Mukhlisoh, Suwarti)	8 orang	8 orang	8 orang				
			Jumlah PMKS yang mendapatkan bantuan sosial permakanan WRSE=Ds Banjareja Kec Kuwarasan(Ngatiah,Siti Roliyah,Amsiyah,Jumani); Ds Banyuroto Kec Adimulyo (Suwarti,Munisah,Eni Barti	Jumlah PMKS yang mendapatkan bantuan sosial permakanan WRSE=Ds Banjareja Kec Kuwarasan(Ngatiah,Siti Roliyah,Amsiyah,Jumani); Ds Banyuroto Kec Adimulyo (Suwarti,Munisah,Eni Barti	9 orang	9 orang	9 orang				
			Jumlah PMKS yang mendapatkan bantuan sosial permakanan WRSE=Ds Semali Kec Sempor (Jumini,Elina,Sutirah,Suminah,Iin,); Ds Karanggedang Kec Sruweng (Murniawati,Endah Witit R,Sulastri,Supriyati,Siti Asiyah)	Jumlah PMKS yang mendapatkan bantuan sosial permakanan WRSE=Ds Semali Kec Sempor (Jumini,Elina,Sutirah,Suminah,Iin,); Ds Karanggedang Kec Sruweng (Murniawati,Endah Witit R,Sulastri,Supriyati,Siti Asiyah)	10 orang	10 orang	10 orang				
	Penyediaan Sandang	Penyediaan Sandang	Jumlah PMKS yang mendapatkan bantuan sosial sandang (Rumah Singgah Dosaraso)	Jumlah PMKS yang mendapatkan bantuan sosial sandang (Rumah Singgah Dosaraso)	100 orang	100 orang	100 orang	100.000.000	40.000.000	40.000.000	
	Pemberian Bimbingan Fisik, Mental, Spiritual, dan Sosial	Pemberian Bimbingan Fisik, Mental, Spiritual, dan Sosial	Jumlah PMKS yang mendapatkan bantuan bimbingan ï¬sik, mental, spiritual dan sosial (Rusi Dosaraso)	Jumlah PMKS yang mendapatkan bantuan bimbingan ï¬sik, mental, spiritual dan sosial (Rusi Dosaraso)	100 orang	100 orang	100 orang	225.387.000	151.293.000	151.293.000	
	Kerjasama antar Lembaga dan Kemitraan dalam Pelaksanaan Rehabilitasi Sosial Kabupaten/Kota	Kerjasama antar Lembaga dan Kemitraan dalam Pelaksanaan Rehabilitasi Sosial	Jumlah lembaga dan kemitraan disabilitas yang difasilitasi	Jumlah lembaga dan kemitraan disabilitas yang difasilitasi	1 lembaga	1 lembaga	1 lembaga	80.000.000	50.000.000	50.000.000	
	PROGRAM PERLINDUNGAN DAN JAMINAN SOSIAL	**PROGRAM PERLINDUNGAN DAN JAMINAN SOSIAL**	Cakupan perlindungan jaminan sosial	Cakupan perlindungan jaminan sosial	75,75 %	75,75 %	75,75 %	**1.105.970.000**	**460.220.000**	**1.937.443.428**	
	Pengelolaan Data Fakir Miskin Cakupan Daerah Kabupaten/Kota	**Pengelolaan Data Fakir Miskin Cakupan Daerah**	Jumlah dokumen data kemiskinan	Jumlah dokumen data kemiskinan	26 Dokumen	26 Dokumen	26 Dokumen	**1.105.970.000**	**460.220.000**	**1.937.443.428**	
	Pengelolaan Data Fakir Miskin Cakupan Daerah Kabupaten/Kota	Pengelolaan Data Fakir Miskin Cakupan Daerah Kabupaten/Kota	Jumlah Dokumen data kemiskinan	Jumlah Dokumen data kemiskinan	26 dokumen	26 dokumen	26 dokumen	605.970.000	260.220.000	260.220.000	

Urusan	Program/ Kegiatan/ Sub Kegiatan		Indikator Program/ Kegiatan/ Sub Kegiatan		Target			Pagu			Perangkat Daerah Penanggung Jawab
	Semula	Menjadi	Semula	Menjadi	RKPD 2022	APBD 2022	RKPD 2022 Perubahan	RKPD 2022	APBD 2022	RKPD 2022 Perubahan	
	Fasilitasi Bantuan Sosial Kesejahteraan KeluargaÂ	Fasilitasi Bantuan Sosial Kesejahteraan KeluargaÂ	Jumlah KK penerima Kartu Keluarga Sejahtera	Jumlah KK penerima Kartu Keluarga Sejahtera	16000 jiwa	16000 jiwa	16000 jiwa	500.000.000	200.000.000	1.677.223.428	
			Jumlah puskesos yang terbentuk	Jumlah puskesos yang terbentuk	desa	desa	25 desa				
	PROGRAM PENANGANAN BENCANA	**PROGRAM PENANGANAN BENCANA**	Prosentase Korban Bencana Alam dan Sosial yang terpenuhi Kebutuhan Dasarnya pada saat dan setelah Tanggap Darurat Bencana Daerah Kabupaten/Kota	Prosentase Korban Bencana Alam dan Sosial yang terpenuhi Kebutuhan Dasarnya pada saat dan setelah Tanggap Darurat Bencana Daerah Kabupaten/Kota	100 %	100 %	100 %	**1.860.879.000**	**579.210.000**	**1.192.710.000**	
	Perlindungan Sosial Korban Bencana Alam dan Sosial Kabupaten/Kota	**Perlindungan Sosial Korban Bencana Alam dan Sosial Kabupaten/Kota**	jumlah kegiatan perlindunan sosial korban bencana alam dan sosial kabupaten / kota	jumlah kegiatan perlindunan sosial korban bencana alam dan sosial kabupaten / kota	5 kegiatan	5 kegiatan	5 kegiatan	**1.492.500.000**	**490.831.000**	**1.104.331.000**	
	Penyediaan Makanan	Penyediaan Makanan	Jumlah orang korban bencana yang mendapatkan bantuan	Jumlah orang korban bencana yang mendapatkan bantuan	1000 orang	1000 orang	1500 orang	200.000.000	188.600.000	388.600.000	
	Penyediaan Sandang	Penyediaan Sandang	Jumlah orang korban bencana yang mendapatkan bantuan	Jumlah orang korban bencana yang mendapatkan bantuan	50 orang	50 orang	350 orang	92.500.000	30.131.000	193.631.000	
	Penyediaan Tempat Penampungan Pengungsi	Penyediaan Tempat Penampungan Pengungsi	Jumlah paket Penyediaan Tempat Penampungan Pengungsi	Jumlah paket Penyediaan Tempat Penampungan Pengungsi	1 paket	1 paket	2 paket	850.000.000	125.000.000	375.000.000	
	Penanganan Khusus bagi Kelompok Rentan	Penanganan Khusus bagi Kelompok Rentan	Jumlah paket Penanganan Khusus bagi Kelompok Rentan	Jumlah paket Penanganan Khusus bagi Kelompok Rentan	2 paket	2 paket	2 paket	250.000.000	100.000.000	100.000.000	
	Pelayanan Dukungan Psikososial	Pelayanan Dukungan Psikososial	Jumlah korban bencana yang mendapatkan pelayanan dukungan psikososial	Jumlah korban bencana yang mendapatkan pelayanan dukungan psikososial	250 Orang	250 Orang	250 Orang	100.000.000	47.100.000	47.100.000	
	Penyelenggaraan Pemberdayaan Masyarakat terhadap Kesiapsiagaan Bencana	**Penyelenggaraan Pemberdayaan Masyarakat terhadap Kesiapsiagaan**	Jumlah kegiatan pemberdayaan masyarakat terhadap kesiapsiagaan Bencana	Jumlah kegiatan pemberdayaan masyarakat terhadap kesiapsiagaan Bencana	2 kegiatan	2 kegiatan	2 kegiatan	**368.379.000**	**88.379.000**	**88.379.000**	
	Koordinasi, Sosialisasi dan Pelaksanaan Kampung Siaga	Koordinasi, Sosialisasi dan Pelaksanaan Kampung Siaga	Jumlah Kampung siaga bencana yang difasilitasi	Jumlah Kampung siaga bencana yang difasilitasi	1 lokasi	1 lokasi	1 lokasi	200.000.000	28.000.000	28.000.000	
	Koordinasi, Sosialisasi dan Pelaksanaan Taruna Siaga Bencana	Koordinasi, Sosialisasi dan Pelaksanaan Taruna Siaga	jumlah Taruna siaga bencana yang diberdayakan	jumlah Taruna siaga bencana yang diberdayakan	50 orang	50 orang	50 orang	168.379.000	60.379.000	60.379.000	
	PROGRAM PENGELOLAAN TAMAN MAKAM PAHLAWAN	**PROGRAM PENGELOLAAN TAMAN MAKAM PAHLAWAN**	Persentase TMP Yang Dikelola	Persentase TMP Yang Dikelola	100 %	100 %	100 %	**14.400.000**	**14.400.000**	**14.400.000**	
	Pemeliharaan Taman Makam Pahlawan Nasional	**Pemeliharaan Taman Makam Pahlawan Nasional**	Jumlah TMP yang dikelola	Jumlah TMP yang dikelola	1 TMP	1 TMP	1 TMP	**14.400.000**	**14.400.000**	**14.400.000**	
	Pengamanan Taman Makam Pahlawan Nasional Kabupaten/Kota	Pengamanan Taman Makam Pahlawan Nasional	Jumlah orang pengaman TMP	Jumlah orang pengaman TMP	1 orang	1 orang	1 orang	14.400.000	14.400.000	14.400.000	
URUSAN PEMERINTAHAN BIDANG PEMBERDAYAAN PEREMPUAN DAN PERLINDUNGAN ANAK	**PROGRAM PENGARUSUTAMAAN GENDER DAN PEMBERDAYAAN PEREMPUAN**	**PROGRAM PENGARUSUTAMAAN GENDER DAN PEMBERDAYAAN PEREMPUAN**	Cakupan Pengarusutamaan Gender dan Pemberdayaan Perempuan	Cakupan Pengarusutamaan Gender dan Pemberdayaan Perempuan	14,26 %	14,26 %	14,26 %	**312.531.000**	**312.531.000**	**312.531.000**	**DINAS SOSIAL, PEMBERDAYAAN PEREMPUAN DAN PERLINDUNGAN ANAK**
	Pelembagaan Pengarusutamaan Gender (PUG) pada Lembaga Pemerintah Kewenangan Kabupaten/Kota	**Pelembagaan Pengarusutamaan Gender (PUG) pada Lembaga Pemerintah Kewenangan Kabupaten/Kota**	Jumlah Kegiatan Pelembagaan Pengarusutamaan Gender (PUG) pada Lembaga Pemerintah Kewenangan Kabupaten/Kota	Jumlah Kegiatan Pelembagaan Pengarusutamaan Gender (PUG) pada Lembaga Pemerintah Kewenangan Kabupaten/Kota	3 Kegiatan	3 Kegiatan	3 Kegiatan	**54.314.000**	**54.314.000**	**54.314.000**	

Urusan	Program/ Kegiatan/ Sub Kegiatan		Indikator Program/ Kegiatan/ Sub Kegiatan		Target			Pagu			Perangkat Daerah Penanggung Jawab
	Semula	Menjadi	Semula	Menjadi	RKPD 2022	APBD 2022	RKPD 2022 Perubahan	RKPD 2022	APBD 2022	RKPD 2022 Perubahan	
	Sosialisasi kebijakan Pelaksanaan PUG termasuk PPRG	Sosialisasi kebijakan Pelaksanaan PUG termasuk PPRG	Jumlah OPD/Kec/Desa/Kel yang mendapatkan fasilitasi penguatan	Jumlah OPD/Kec/Desa/Kel yang mendapatkan fasilitasi penguatan	59 Instansi	59 Instansi	59 Instansi	54.314.000	54.314.000	54.314.000	
	Pemberdayaan Perempuan Bidang Politik, Hukum, Sosial, dan Ekonomi pada Organisasi Kemasyarakatan Kewenangan Kabupaten/Kota	**Pemberdayaan Perempuan Bidang Politik, Hukum, Sosial, dan Ekonomi pada Organisasi Kemasyarakatan Kewenangan Kabupaten/Kota**	Jumlah Kegiatan Pemberdayaan Perempuan Bidang Politik, Hukum, Sosial dan Ekonomi pada Organisasi Kemasyarakatan Kewenangan Kabupaten/Kota	Jumlah Kegiatan Pemberdayaan Perempuan Bidang Politik, Hukum, Sosial dan Ekonomi pada Organisasi Kemasyarakatan Kewenangan Kabupaten/Kota	2 Kegiatan	2 Kegiatan	2 Kegiatan	**258.217.000**	**258.217.000**	**258.217.000**	
	Advokasi Kebijakan dan Pendampingan Peningkatan Partisipasi Perempuan dan Politik, Hukum, Sosial dan Ekonomi	Advokasi Kebijakan dan Pendampingan Peningkatan Partisipasi Perempuan dan Politik, Hukum, Sosial dan	Jumlah kelompok organisasi wanita (GOW dan DWP) yang mendapat fasilitasi raker, sosialisasi dan pelatihan,	Jumlah kelompok organisasi wanita (GOW dan DWP) yang mendapat fasilitasi raker, sosialisasi dan pelatihan,	29 Kelompok	29 Kelompok	29 Kelompok	258.217.000	258.217.000	258.217.000	
	PROGRAM PERLINDUNGAN PEREMPUAN	**PROGRAM PERLINDUNGAN PEREMPUAN**	Cakupan Program Perlindungan Perempuan	Cakupan Program Perlindungan Perempuan	100 %	100 %	100 %	**263.935.000**	**255.845.000**	**217.442.000**	
	Pencegahan Kekerasan terhadap Perempuan Lingkup Daerah Kabupaten/Kota	**Pencegahan Kekerasan terhadap Perempuan Lingkup Daerah Kabupaten/Kota**	Jumlah Kegiatan Pencegahan Kekerasan terhadap Perempuan Lingkup Daerah Kabupaten/Kota	Jumlah Kegiatan Pencegahan Kekerasan terhadap Perempuan Lingkup Daerah Kabupaten/Kota	2 Kegiatan	2 Kegiatan	2 Kegiatan	**42.190.000**	**56.475.000**	**56.475.000**	
	Koordinasi dan Sinkronisasi Pelaksanaan Kebijakan, Program dan Kegiatan Pencegahan Kekerasan terhadap Perempuan Lingkup Daerah Kabupaten/Kota	Koordinasi dan Sinkronisasi Pelaksanaan Kebijakan, Program dan Kegiatan Pencegahan Kekerasan terhadap Perempuan Lingkup Daerah Kabupaten/Kota	Jumlah dokumen kerjasama lintas sektor pencegahan kekerasan/TPPO	Jumlah dokumen kerjasama lintas sektor pencegahan kekerasan/TPPO	9 Dokumen	9 Dokumen	9 Dokumen	42.190.000	56.475.000	56.475.000	
	Penyediaan Layanan Rujukan Lanjutan bagi Perempuan Korban Kekerasan yang Memerlukan Koordinasi Kewenangan Kabupaten/Kota	**Penyediaan Layanan Rujukan Lanjutan bagi Perempuan Korban Kekerasan yang Memerlukan Koordinasi Kewenangan Kabupaten/Kota**	Jumlah kegiatan Penyediaan layanan rujukan bagi perempuan korban kekerasan	Jumlah kegiatan Penyediaan layanan rujukan bagi perempuan korban kekerasan	2 kegiatan	2 kegiatan	2 kegiatan	**221.745.000**	**160.967.000**	**160.967.000**	
	Penyediaan Layanan Pengaduan Masyarakat bagi Perempuan Korban Kekerasan Kewenangan Kabupaten/Kota	Penyediaan Layanan Pengaduan Masyarakat bagi Perempuan Korban Kekerasan Kewenangan Kabupaten/Kota	Jumlah jenis pelayanan pengaduan Masyarakat bagi perempuan korban kekerasan	Jumlah jenis pelayanan pengaduan Masyarakat bagi perempuan korban kekerasan	6 Jenis	6 Jenis	6 Jenis	29.945.000	29.945.000	29.945.000	
	Koordinasi dan Sinkronisasi Pelaksanaan Penyediaan Layanan Rujukan Lanjutan bagi Perempuan Korban Kekerasan Kewenangan Kabupaten/Kota	Koordinasi dan Sinkronisasi Pelaksanaan Penyediaan Layanan Rujukan Lanjutan bagi Perempuan Korban Kekerasan Kewenangan Kabupaten/Kota	Jumlah layanan penanganan Kasus Perempuan korban kekerasan	Jumlah layanan penanganan Kasus Perempuan korban kekerasan	2 kegiatan	2 kegiatan	2 kegiatan	191.800.000	131.022.000	131.022.000	
	Penguatan dan Pengembangan Lembaga Penyedia Layanan Perlindungan Perempuan Tingkat Daerah Kabupaten/Kota	**Penguatan dan Pengembangan Lembaga Penyedia Layanan Perlindungan Perempuan Tingkat Daerah Kabupaten/Kota**	Jumlah kegiatan penguatan dan pengembangan lembaga penyedia layanan perlindungan perempuan tingkat daerah kab/kota	Jumlah kegiatan penguatan dan pengembangan lembaga penyedia layanan perlindungan perempuan tingkat daerah kab/kota	1 paket	1 paket	1 paket	**0**	**38.403.000**	**0**	
	Peningkatan Kapasitas Sumber Daya Lembaga Penyedia Layanan Penanganan bagi Perempuan Korban Kekerasan Kewenangan Kabupaten/Kota	Peningkatan Kapasitas Sumber Daya Lembaga Penyedia Layanan Penanganan bagi Perempuan Korban Kekerasan Kewenangan Kabupaten/Kota	Jumlah kegiatan penguatan dan pengembangan lembaga penyedia layanan perlindungan perempuan tingkat daerah kab/kota	Jumlah kegiatan penguatan dan pengembangan lembaga penyedia layanan perlindungan perempuan tingkat daerah kab/kota	1 kegiatan	1 kegiatan	1 kegiatan	0	38.403.000	0	

Urusan	Program/ Kegiatan/ Sub Kegiatan		Indikator Program/ Kegiatan/ Sub Kegiatan		Target			Pagu			Perangkat Daerah Penanggung Jawab
	Semula	Menjadi	Semula	Menjadi	RKPD 2022	APBD 2022	RKPD 2022 Perubahan	RKPD 2022	APBD 2022	RKPD 2022 Perubahan	
	PROGRAM PENINGKATAN KUALITAS KELUARGA	**PROGRAM PENINGKATAN KUALITAS KELUARGA**	Cakupan Program Peningkatan Kualitas Keluarga	Cakupan Program Peningkatan Kualitas Keluarga	14,26 %	14,26 %	14,26 %	**12.919.000**	**12.919.000**	**12.919.000**	
	Peningkatan Kualitas Keluarga dalam Mewujudkan Kesetaraan Gender (KG) dan Hak Anak Tingkat Daerah Kabupaten/Kota	**Peningkatan Kualitas Keluarga dalam Mewujudkan Kesetaraan Gender (KG) dan Hak Anak Tingkat Daerah Kabupaten/Kota**	Jumlah Kegiatan Peningkatan Kualitas Keluarga dalam Mewujudkan Kesetaraan Gender (KG) dan Hak Anak Tingkat Daerah Kabupaten/Kota	Jumlah Kegiatan Peningkatan Kualitas Keluarga dalam Mewujudkan Kesetaraan Gender (KG) dan Hak Anak Tingkat Daerah Kabupaten/Kota	2 Kegiatan	2 Kegiatan	2 Kegiatan	**12.919.000**	**12.919.000**	**12.919.000**	
	Pengembangan Kegiatan Masyarakat untuk Peningkatan Kualitas Keluarga Kewenangan Kabupaten/Kota	Pengembangan Kegiatan Masyarakat untuk Peningkatan Kualitas Keluarga Kewenangan Kabupaten/Kota	Jumlah Kelompok Kerja (Pokja) Bina Keluarga Tenaga Kerja Indonesia (BK TKI) tingkat Kecamatan dan Desa yang terfasilitasi pelakasanaan rapat	Jumlah Kelompok Kerja (Pokja) Bina Keluarga Tenaga Kerja Indonesia (BK TKI) tingkat Kecamatan dan Desa yang terfasilitasi pelakasanaan rapat	4 Kelompok	4 Kelompok	4 Kelompok	12.919.000	12.919.000	12.919.000	
	PROGRAM PENGELOLAAN SISTEM DATA GENDER DAN	**PROGRAM PENGELOLAAN SISTEM DATA GENDER DAN**	Cakupan Program Pengelolaan Sistem Data Pilah Gender dan	Cakupan Program Pengelolaan Sistem Data Pilah Gender dan	100 %	100 %	100 %	**30.134.000**	**30.134.000**	**30.134.000**	
	Pengumpulan, Pengolahan Analisis dan Penyajian Data Gender dan Anak Dalam Kelembagaan Data di Tingkat Daerah Kabupaten/Kota	**Pengumpulan, Pengolahan Analisis dan Penyajian Data Gender dan Anak Dalam Kelembagaan Data di Tingkat Daerah Kabupaten/Kota**	Jumlah Kegiatan Pengumpulan, Pengolahan Analisis dan Penyajian Data Gender dan Anak Dalam Kelembagaan Data di Tingkat Daerah Kabupaten/Kota	Jumlah Kegiatan Pengumpulan, Pengolahan Analisis dan Penyajian Data Gender dan Anak Dalam Kelembagaan Data di Tingkat Daerah Kabupaten/Kota	1 kegiatan	1 kegiatan	1 kegiatan	**30.134.000**	**30.134.000**	**30.134.000**	
	Penyediaan Data Gender dan Anak di Kewenangan Kabupaten/Kota	Penyediaan Data Gender dan Anak di Kewenangan	Jumlah dokumen informasi data terpilah gender dan anak tingkat	Jumlah dokumen informasi data terpilah gender dan anak tingkat	1 Dokumen	1 Dokumen	1 Dokumen	30.134.000	30.134.000	30.134.000	
	PROGRAM PEMENUHAN HAK ANAK (PHA)	**PROGRAM PEMENUHAN HAK ANAK (PHA)**	Kategori Kabupaten Layak Anak (KLA)	Kategori Kabupaten Layak Anak (KLA)	madya .	madya .	madya .	**198.739.000**	**198.739.000**	**198.739.000**	
	Pelembagaan PHA pada Lembaga Pemerintah, Nonpemerintah, dan Dunia Usaha Kewenangan Kabupaten/Kota	**Pelembagaan PHA pada Lembaga Pemerintah, Nonpemerintah, dan Dunia Usaha Kewenangan Kabupaten/Kota**	Jumlah Kegiatan Pelembagaan PHA pada Lembaga Pemerintah, Nonpemerintah, dan Dunia Usaha Kewenangan Kabupaten/Kota	Jumlah Kegiatan Pelembagaan PHA pada Lembaga Pemerintah, Nonpemerintah, dan Dunia Usaha Kewenangan Kabupaten/Kota	2 Kegiatan	2 Kegiatan	2 Kegiatan	**102.607.000**	**102.607.000**	**102.607.000**	
	Advokasi Kebijakan dan Pendampingan Pemenuhan Hak Anak pada Lembaga Pemerintah, Non Pemerintah, Media dan Dunia Usaha Kewenangan Kabupaten/Kota	Advokasi Kebijakan dan Pendampingan Pemenuhan Hak Anak pada Lembaga Pemerintah, Non Pemerintah, Media dan Dunia Usaha Kewenangan Kabupaten/Kota	Jumlah desa yang mendapatkan Forum Anak Desa	Jumlah desa yang mendapatkan Forum Anak Desa	52 Desa/Kecamatan	52 Desa/Kecamatan	52 Desa/Kecamatan	102.607.000	102.607.000	102.607.000	
	Penguatan dan Pengembangan Lembaga Penyedia Layanan Peningkatan Kualitas Hidup Anak Kewenangan Kabupaten/Kota	**Penguatan dan Pengembangan Lembaga Penyedia Layanan Peningkatan Kualitas Hidup Anak Kewenangan Kabupaten/Kota**	jumah Kegiatan Penguatan dan Pengembangan Lembaga Penyedia Layanan Peningkatan Kualitas Hidup Anak Kewenangan Kabupaten/Kota	jumah Kegiatan Penguatan dan Pengembangan Lembaga Penyedia Layanan Peningkatan Kualitas Hidup Anak Kewenangan Kabupaten/Kota	2 kegiatan	2 kegiatan	2 kegiatan	**96.132.000**	**96.132.000**	**96.132.000**	
	Pengembangan Komunikasi, Informasi dan Edukasi Pemenuhan Hak Anak bagi Lembaga Penyedia Layanan Peningkatan Kualitas Hidup Anak Tingkat Daerah Kabupaten/Kota	Pengembangan Komunikasi, Informasi dan Edukasi Pemenuhan Hak Anak bagi Lembaga Penyedia Layanan Peningkatan Kualitas Hidup Anak Tingkat Daerah Kabupaten/Kota	Jumlah KPAD/K yg terfaslitasi,	Jumlah KPAD/K yg terfaslitasi,	52 Kelompok	52 Kelompok	52 Kelompok	96.132.000	96.132.000	96.132.000	
	PROGRAM PERLINDUNGAN KHUSUS ANAK	**PROGRAM PERLINDUNGAN KHUSUS ANAK**	Cakupan Perlindungan Anak	Cakupan Perlindungan Anak	100 %	100 %	100 %	**267.479.000**	**276.914.000**	**315.317.000**	

Urusan	Program/ Kegiatan/ Sub Kegiatan		Indikator Program/ Kegiatan/ Sub Kegiatan		Target			Pagu			Perangkat Daerah Penanggung Jawab
	Semula	Menjadi	Semula	Menjadi	RKPD 2022	APBD 2022	RKPD 2022 Perubahan	RKPD 2022	APBD 2022	RKPD 2022 Perubahan	
	Pencegahan Kekerasan Terhadap Anak yang Melibatkan para Pihak Lingkup Daerah Kabupaten/Kota	**Pencegahan Kekerasan Terhadap Anak yang Melibatkan para Pihak Lingkup Daerah Kabupaten/Kota**	Jumlah Kegiatan Pencegahan Kekerasan terhadap Anak yang Melibatkan para Pihak Lingkup Daerah Kabupaten/Kota	Jumlah Kegiatan Pencegahan Kekerasan terhadap Anak yang Melibatkan para Pihak Lingkup Daerah Kabupaten/Kota	2 Kegiatan	2 Kegiatan	2 Kegiatan	**10.000.000**	**56.475.000**	**56.475.000**	
	Koordinasi dan Sinkronisasi Pencegahan Kekerasan terhadap Anak Kewenangan Kabupaten/Kota	Koordinasi dan Sinkronisasi Pencegahan Kekerasan terhadap Anak Kewenangan Kabupaten/Kota	Jumlah paket Konseling Informasi Edukasi (KIE)	Jumlah paket Konseling Informasi Edukasi (KIE)	1 Paket	1 Paket	1 Paket	10.000.000	56.475.000	56.475.000	
	Penyediaan Layanan bagi Anak yang Memerlukan Perlindungan Khusus yang Memerlukan Koordinasi Tingkat Daerah Kabupaten/Kota	**Penyediaan Layanan bagi Anak yang Memerlukan Perlindungan Khusus yang Memerlukan Koordinasi Tingkat Daerah**	Jumlah kegiatan layanan rujukan bagi anak yang memerlukan perlindungan khusus	Jumlah kegiatan layanan rujukan bagi anak yang memerlukan perlindungan khusus	2 kegiatan	2 kegiatan	2 kegiatan	**257.479.000**	**182.036.000**	**182.036.000**	
	Penyediaan Layanan Pengaduan Masyarakat bagi Anak yang Memerlukan Perlindungan Khusus Tingkat Daerah Kabupaten/Kota	Penyediaan Layanan Pengaduan Masyarakat bagi Anak yang Memerlukan Perlindungan Khusus Tingkat Daerah Kabupaten/Kota	Jumlah jenis pelayanan pengaduan masyarakat bagi anak yang memerlukan perlindungan khusus	Jumlah jenis pelayanan pengaduan masyarakat bagi anak yang memerlukan perlindungan khusus	6 Jenis	6 Jenis	6 Jenis	51.014.000	51.014.000	51.014.000	
	Koordinasi dan Sinkronisasi Pelaksanaan Pendampingan Anak yang Memerlukan Perlindungan Khusus Kewenangan Kabupaten/Kota	Koordinasi dan Sinkronisasi Pelaksanaan Pendampingan Anak yang Memerlukan Perlindungan Khusus Kewenangan Kabupaten/Kota	Jumlah pendampingan kasus bagi anak yang memerlukan perlindungan khusus	Jumlah pendampingan kasus bagi anak yang memerlukan perlindungan khusus	2 kegiatan	2 kegiatan	2 kegiatan	206.465.000	131.022.000	131.022.000	
	Penguatan dan Pengembangan Lembaga Penyedia Layanan bagi Anak yang Memerlukan Perlindungan Khusus Tingkat Daerah Kabupaten/Kota	**Penguatan dan Pengembangan Lembaga Penyedia Layanan bagi Anak yang Memerlukan Perlindungan Khusus Tingkat Daerah Kabupaten/Kota**	Jumlah kegiatan penguatan dan pengembangan lembaga penyedia layanan bagi anak yang memerlukan perlindungan khusus	Jumlah kegiatan penguatan dan pengembangan lembaga penyedia layanan bagi anak yang memerlukan perlindungan khusus	1 kegiatan	1 kegiatan	1 kegiatan	**0**	**38.403.000**	**76.806.000**	
	Koordinasi dan Sinkronisasi Peningkatan Kapasitas Sumber Daya Lembaga Penyedia Layanan Anak yang Memerlukan Perlindungan Khusus Tingkat Daerah Kabupaten/Kota	Koordinasi dan Sinkronisasi Peningkatan Kapasitas Sumber Daya Lembaga Penyedia Layanan Anak yang Memerlukan Perlindungan Khusus Tingkat Daerah Kabupaten/Kota	Jumlah kegiatan penguatan dan pengembangan lembaga penyedia layanan bagi anak yang memerlukan perlindungan khusus	Jumlah kegiatan penguatan dan pengembangan lembaga penyedia layanan bagi anak yang memerlukan perlindungan khusus	1 kegiatan	1 kegiatan	1 kegiatan	0	38.403.000	76.806.000	
TOTAL								**12.333.223.000**	**8.421.740.000**	**10.594.669.428**	
URUSAN PEMERINTAHAN BIDANG PANGAN	**PROGRAM PENUNJANG URUSAN PEMERINTAHAN DAERAH KABUPATEN/KOTA**	**PROGRAM PENUNJANG URUSAN PEMERINTAHAN DAERAH KABUPATEN/KOTA**	Cakupan Pelayanan Penunjang Urusan Pemerintahan Daerah	Cakupan Pelayanan Penunjang Urusan Pemerintahan Daerah	100 %	100 %	100 %	**14.982.445.000**	**16.932.445.000**	**20.992.365.742**	**DINAS PERTANIAN DAN PANGAN**
	Perencanaan, Penganggaran, dan Evaluasi Kinerja Perangkat Daerah	**Perencanaan, Penganggaran, dan Evaluasi Kinerja Perangkat Daerah**	Jumlah dokumen perencanaan dan evaluasi kinerja perangkat daerah yang tersusun	Jumlah dokumen perencanaan dan evaluasi kinerja perangkat daerah yang tersusun	34 Dokumen	34 Dokumen	34 Dokumen	**258.500.000**	**258.500.000**	**258.500.000**	
	Penyusunan Dokumen Perencanaan Perangkat Daerah	Penyusunan Dokumen Perencanaan Perangkat Daerah	Jumlah Dokumen Perencanaan Perangkat Daerah yang Tersusun	Jumlah Dokumen Perencanaan Perangkat Daerah yang Tersusun	9 Dokumen	9 Dokumen	9 Dokumen	90.000.000	90.000.000	90.000.000	
	Evaluasi Kinerja Perangkat Daerah	Evaluasi Kinerja Perangkat Daerah	Jumlah dokumen Evaluasi Kinerja Perangkat Daerah yang tersusun	Jumlah dokumen Evaluasi Kinerja Perangkat Daerah yang tersusun	25 Dokumen	25 Dokumen	25 Dokumen	168.500.000	168.500.000	168.500.000	
	Administrasi Keuangan Perangkat Daerah	**Administrasi Keuangan Perangkat Daerah**	Jumlah bulan administrasi keuangan perangkat daerah	Jumlah bulan administrasi keuangan perangkat daerah	12 Bulan	12 Bulan	12 Bulan	**13.371.245.000**	**15.371.245.000**	**19.397.165.742**	

Urusan	Program/ Kegiatan/ Sub Kegiatan		Indikator Program/ Kegiatan/ Sub Kegiatan		Target			Pagu			Perangkat Daerah Penanggung Jawab
	Semula	Menjadi	Semula	Menjadi	RKPD 2022	APBD 2022	RKPD 2022 Perubahan	RKPD 2022	APBD 2022	RKPD 2022 Perubahan	
	Penyediaan Gaji dan Tunjangan ASN	Penyediaan Gaji dan Tunjangan ASN	Jumlah ASN yang mendapatkan gaji dan tunjangan	Jumlah ASN yang mendapatkan gaji dan tunjangan	220 Orang	220 Orang	220 Orang	13.237.728.000	15.237.728.000	19.263.648.742	
	Pelaksanaan Penatausahaan dan Pengujian/Verifikasi Keuangan SKPD	Pelaksanaan Penatausahaan dan Pengujian/Verifikasi Keuangan SKPD	Jumlah Dokumen penatausahaan dan pengujian/verifikasi keuangan SKPD yang tersusun	Jumlah Dokumen penatausahaan dan pengujian/verifikasi keuangan SKPD yang tersusun	38 Dokumen	38 Dokumen	26 Dokumen	133.517.000	133.517.000	133.517.000	
	Administrasi Kepegawaian Perangkat Daerah	**Administrasi Kepegawaian Perangkat Daerah**	Jumlah Pegawai yang mengikuti kegiatan Peningkatan Kapasitas	Jumlah Pegawai yang mengikuti kegiatan Peningkatan Kapasitas	255 Orang	255 Orang	255 Orang	**255.000.000**	**255.000.000**	**255.000.000**	
	Pendidikan dan Pelatihan Pegawai Berdasarkan Tugas dan Fungsi	Pendidikan dan Pelatihan Pegawai Berdasarkan Tugas dan	Jumlah Pegawai yang mengikuti kegiatan Peningkatan Kapasitas	Jumlah Pegawai yang mengikuti kegiatan Peningkatan Kapasitas	255 Orang	255 Orang	255 Orang	255.000.000	255.000.000	255.000.000	
	Administrasi Umum Perangkat Daerah	**Administrasi Umum Perangkat Daerah**	Jumlah bulan penyediaan Administrasi Umum Perangkat	Jumlah bulan penyediaan Administrasi Umum Perangkat	12 Bulan	12 Bulan	12 Bulan	**323.500.000**	**293.500.000**	**269.750.000**	
	Penyediaan Komponen Instalasi Listrik/Penerangan Bangunan Kantor	Penyediaan Komponen Instalasi Listrik/Penerangan Bangunan Kantor	Jumlah bulan Penyediaan Komponen Instalasi Listrik/Penerangan Bangunan	Jumlah bulan Penyediaan Komponen Instalasi Listrik/Penerangan Bangunan	12 Bulan	12 Bulan	12 Bulan	7.000.000	7.000.000	7.000.000	
	Penyediaan Bahan Logistik Kantor	Penyediaan Bahan Logistik Kantor	Jumlah bulan penyediaan Bahan Logistik Kantor	Jumlah bulan penyediaan Bahan Logistik Kantor	12 Bulan	12 Bulan	12 Bulan	65.000.000	55.000.000	55.000.000	
	Penyediaan Barang Cetakan dan Penggandaan	Penyediaan Barang Cetakan dan Penggandaan	Jumlah bulan Penyediaan Barang Cetakan dan Penggandaan	Jumlah bulan Penyediaan Barang Cetakan dan Penggandaan	12 Bulan	12 Bulan	12 Bulan	15.000.000	15.000.000	15.000.000	
	Penyediaan Bahan Bacaan dan Peraturan Perundang-undangan	Penyediaan Bahan Bacaan dan Peraturan Perundang-undangan	Jumlah bulan Penyediaan Bahan Bacaan dan Peraturan Perundang-	Jumlah bulan Penyediaan Bahan Bacaan dan Peraturan Perundang-	12 Bulan	12 Bulan	12 Bulan	6.500.000	6.500.000	6.500.000	
	Penyediaan Bahan/Material	Penyediaan Bahan/Material	Jumlah bulan penyediaan Bahan/Material	Jumlah bulan penyediaan Bahan/Material	12 Bulan	12 Bulan	12 Bulan	50.000.000	50.000.000	50.000.000	
	Penyelenggaraan Rapat Koordinasi dan Konsultasi SKPD	Penyelenggaraan Rapat Koordinasi dan Konsultasi SKPD	Jumlah bulan Penyelenggaraan Rapat Koordinasi dan Konsultasi SKPD yang diselenggarakan	Jumlah bulan Penyelenggaraan Rapat Koordinasi dan Konsultasi SKPD yang diselenggarakan	12 Bulan	12 Bulan	12 Bulan	160.000.000	140.000.000	116.250.000	
	Penatausahaan Arsip Dinamis pada SKPD	Penatausahaan Arsip Dinamis pada SKPD	Jumlah bulan Penatausahaan Arsip Dinamis pada SKPD	Jumlah bulan Penatausahaan Arsip Dinamis pada SKPD	12 Bulan	12 Bulan	12 Bulan	20.000.000	20.000.000	20.000.000	
	Pengadaan Barang Milik Daerah Penunjang Urusan Pemerintah Daerah	**Pengadaan Barang Milik Daerah Penunjang Urusan Pemerintah Daerah**	Jumlah unit Pengadaan Barang Milik Daerah Penunjang Urusan Pemerinta h Daerah	Jumlah unit Pengadaan Barang Milik Daerah Penunjang Urusan Pemerinta h Daerah	Unit	Unit	7 Unit	**0**	**0**	**10.000.000**	
			Jumlah unit Pengadaan Barang Milik Daerah Penunjang Urusan Pemerinta h Daerah	Jumlah unit Pengadaan Barang Milik Daerah Penunjang Urusan Pemerinta h Daerah	Unit	Unit	9 Unit				
	Pengadaan Sarana dan Prasarana Gedung Kantor atau Bangunan Lainnya	Pengadaan Sarana dan Prasarana Gedung Kantor atau Bangunan Lainnya	Jumlah unit pengadaan Sarana dan Prasarana Gedung Kantor atau Bangunan Lainnya	Jumlah unit pengadaan Sarana dan Prasarana Gedung Kantor atau Bangunan Lainnya	Unit	Unit	9 Unit	0	0	10.000.000	
	Penyediaan Jasa Penunjang Urusan Pemerintahan Daerah	**Penyediaan Jasa Penunjang Urusan Pemerintahan Daerah**	Jumlah bulan Penyediaan Jasa Penunjang Urusan Pemerintahan	Jumlah bulan Penyediaan Jasa Penunjang Urusan Pemerintahan	12 Bulan	12 Bulan	12 Bulan	**331.700.000**	**311.700.000**	**311.700.000**	
	Penyediaan Jasa Surat Menyurat	Penyediaan Jasa Surat Menyurat	Jumlah bulan Penyediaan Jasa Surat Menyurat	Jumlah bulan Penyediaan Jasa Surat Menyurat	12 Bulan	12 Bulan	12 Bulan	1.700.000	1.700.000	1.700.000	
	Penyediaan Jasa Komunikasi, Sumber Daya Air dan Listrik	Penyediaan Jasa Komunikasi, Sumber Daya Air dan Listrik	Jumlah bulan Penyediaan Jasa Komunikasi, Sumber Daya Air dan	Jumlah bulan Penyediaan Jasa Komunikasi, Sumber Daya Air dan	12 Bulan	12 Bulan	12 Bulan	240.000.000	220.000.000	220.000.000	
	Penyediaan Jasa Pelayanan Umum Kantor	Penyediaan Jasa Pelayanan Umum Kantor	Jumlah bulan Penyediaan Jasa Pelayanan Umum Kantor	Jumlah bulan Penyediaan Jasa Pelayanan Umum Kantor	12 Bulan	12 Bulan	12 Bulan	90.000.000	90.000.000	90.000.000	

Urusan	Program/ Kegiatan/ Sub Kegiatan		Indikator Program/ Kegiatan/ Sub Kegiatan		Target			Pagu			Perangkat Daerah Penanggung Jawab
	Semula	Menjadi	Semula	Menjadi	RKPD 2022	APBD 2022	RKPD 2022 Perubahan	RKPD 2022	APBD 2022	RKPD 2022 Perubahan	
	Pemeliharaan Barang Milik Daerah Penunjang Urusan Pemerintahan Daerah	**Pemeliharaan Barang Milik Daerah Penunjang Urusan Pemerintahan Daerah**	Jumlah unit Pemeliharaan Barang Milik Daerah Penunjang Urusan Pemerintahan Daerah	Jumlah unit Pemeliharaan Barang Milik Daerah Penunjang Urusan Pemerintahan Daerah	178 Unit	178 Unit	178 Unit	**442.500.000**	**442.500.000**	**490.250.000**	
	Penyediaan Jasa Pemeliharaan, Biaya Pemeliharaan, Pajak, dan Perizinan Kendaraan Dinas Operasional atau Lapangan	Penyediaan Jasa Pemeliharaan, Biaya Pemeliharaan, Pajak, dan Perizinan Kendaraan Dinas Operasional atau Lapangan	Jumlah unit Kendaraan Dinas Operasional atau Lapangan	Jumlah unit Kendaraan Dinas Operasional atau Lapangan	55 Unit	55 Unit	55 Unit	150.000.000	150.000.000	150.000.000	
	Pemeliharaan Peralatan dan Mesin Lainnya	Pemeliharaan Peralatan dan Mesin Lainnya	Jumlah unit Peralatan dan Mesin Lainnya terpelihara	Jumlah unit Peralatan dan Mesin Lainnya terpelihara	45 Unit	45 Unit	60 Unit	12.500.000	12.500.000	36.250.000	
	Pemeliharaan/Rehabilitasi Gedung Kantor dan Bangunan Lainnya	Pemeliharaan/Rehabilitasi Gedung Kantor dan Bangunan Lainnya	Jumlah unit Gedung Kantor dan Bangunan Lainnya terpelihara	Jumlah unit Gedung Kantor dan Bangunan Lainnya terpelihara	15 Unit	15 Unit	15 Unit	280.000.000	280.000.000	304.000.000	
	PROGRAM PENGELOLAAN SUMBER DAYA EKONOMI UNTUK KEDAULATAN DAN	**PROGRAM PENGELOLAAN SUMBER DAYA EKONOMI UNTUK KEDAULATAN DAN**	Persentase Desa yang tertangani kedaulatan dan kemandirian pangan	Persentase Desa yang tertangani kedaulatan dan kemandirian pangan	18,69 %	18,69 %	18,69 %	**1.335.000.000**	**8.535.000.000**	**8.535.000.000**	
	Penyediaan Infrastruktur dan Seluruh Pendukung Kemandirian Pangan sesuai Kewenangan Daerah Kabupaten/Kota	**Penyediaan Infrastruktur dan Seluruh Pendukung Kemandirian Pangan sesuai Kewenangan Daerah**	Persentase Desa/Kelurahan yang mendapat kegiatan penyediaan infrastruktur dan seluruh pendukung kemandirian pangan	Persentase Desa/Kelurahan yang mendapat kegiatan penyediaan infrastruktur dan seluruh pendukung kemandirian pangan	18.69 %	18.69 %	18.69 %	**1.335.000.000**	**8.535.000.000**	**8.535.000.000**	
	Penyediaan Infrastruktur Lumbung Pangan	Penyediaan Infrastruktur Lumbung Pangan	Jumlah Desa/Kelurahan yang mendapatkan Penyediaan Infrastruktur Lumbung Pangan	Jumlah Desa/Kelurahan yang mendapatkan Penyediaan Infrastruktur Lumbung Pangan	9 Desa	9 Desa	9 Desa	685.000.000	2.642.280.000	2.642.280.000	
	Penyediaan Infrastruktur Lantai Jemur	Penyediaan Infrastruktur Lantai Jemur	Jumlah Desa/Kelurahan yang mendapatkan penyediaan Infrastruktur Lantai Jemur	Jumlah Desa/Kelurahan yang mendapatkan penyediaan Infrastruktur Lantai Jemur	8 Desa	8 Desa	8 Desa	0	214.160.000	214.160.000	
	Penyediaan Infrastruktur Pendukung Kemandirian Pangan Lainnya	Penyediaan Infrastruktur Pendukung Kemandirian Pangan Lainnya	Jumlah Desa/Kelurahan yang mendapat Infrastruktur Pendukung Kemandirian Pangan Lainnya	Jumlah Desa/Kelurahan yang mendapat Infrastruktur Pendukung Kemandirian Pangan Lainnya	10 Desa/Kelurahan	10 Desa/Kelurahan	10 Desa/Kelurahan	650.000.000	5.678.560.000	5.678.560.000	
	PROGRAM PENINGKATAN DIVERSIFIKASI DAN KETAHANAN PANGAN MASYARAKAT	**PROGRAM PENINGKATAN DIVERSIFIKASI DAN KETAHANAN PANGAN**	Persentase diversifikasi dan ketahanan pangan	Persentase diversifikasi dan ketahanan pangan	43,17 %	43,17 %	43,17 %	**1.839.000.000**	**1.191.000.000**	**1.191.000.000**	
	Penyediaan dan Penyaluran Pangan Pokok atau Pangan Lainnya sesuai dengan Kebutuhan Daerah Kabupaten/Kota dalam rangka Stabilisasi Pasokan dan Harga Pangan	**Penyediaan dan Penyaluran Pangan Pokok atau Pangan Lainnya sesuai dengan Kebutuhan Daerah Kabupaten/Kota dalam rangka Stabilisasi Pasokan dan Harga**	Persentase Kelompok sasaran Pengembangan Kelembagaan dan Jaringan Distribusi Pangan	Persentase Kelompok sasaran Pengembangan Kelembagaan dan Jaringan Distribusi Pangan	18.74 %	18.74 %	18.74 %	**394.000.000**	**366.000.000**	**366.000.000**	
	Penyediaan Informasi Harga Pangan dan Neraca Bahan Makanan	Penyediaan Informasi Harga Pangan dan Neraca Bahan Makanan	Jumlah dokumen informasi harga pangan dan neraca bahan makanan dan penentuan harga minimum daerah untuk pangan pokok lokal	Jumlah dokumen informasi harga pangan dan neraca bahan makanan dan penentuan harga minimum daerah untuk pangan pokok lokal	4 Dokumen	4 Dokumen	4 Dokumen	144.000.000	144.000.000	144.000.000	
	Pengembangan Kelembagaan dan Jaringan Distribusi Pangan	Pengembangan Kelembagaan dan Jaringan Distribusi Pangan	Jumlah Kelompok sasaran Pengembangan Kelembagaan dan Jaringan Distribusi Pangan	Jumlah Kelompok sasaran Pengembangan Kelembagaan dan Jaringan Distribusi Pangan	27 Kelompok	27 Kelompok	27 Kelompok	250.000.000	222.000.000	222.000.000	
	Pengelolaan dan Keseimbangan Cadangan Pangan	**Pengelolaan dan Keseimbangan Cadangan Pangan**	Persentase cadangan pangan yang dikelola	Persentase cadangan pangan yang dikelola	10 %	10 %	10 %	**500.000.000**	**250.000.000**	**250.000.000**	
	Pengadaan Cadangan Pangan Pemerintah Kabupaten/Kota	Pengadaan Cadangan Pangan Pemerintah Kabupaten/Kota	Jumlah pengadaan cadangan pangan berupa gabah kering	Jumlah pengadaan cadangan pangan berupa gabah kering	20 Ton	20 Ton	20 Ton	500.000.000	250.000.000	250.000.000	

Urusan	Program/ Kegiatan/ Sub Kegiatan		Indikator Program/ Kegiatan/ Sub Kegiatan		Target			Pagu			Perangkat Daerah Penanggung Jawab
	Semula	Menjadi	Semula	Menjadi	RKPD 2022	APBD 2022	RKPD 2022 Perubahan	RKPD 2022	APBD 2022	RKPD 2022 Perubahan	
	Pelaksanaan Pencapaian Target Konsumsi Pangan Perkapita/Tahun sesuai dengan Angka Kecukupan Gizi	**Pelaksanaan Pencapaian Target Konsumsi Pangan Perkapita/Tahun sesuai dengan Angka Kecukupan Gizi**	Persentase Desa yang mendapatkan pembinaan, bantuan bibit atau benih tanaman, saprotan untuk pemanfaatan pekarangan dan bantuan alat pengembangan pangan lokal	Persentase Desa yang mendapatkan pembinaan, bantuan bibit atau benih tanaman, saprotan untuk pemanfaatan pekarangan dan bantuan alat pengembangan pangan lokal	67.6 %	67.6 %	67.6 %	**945.000.000**	**575.000.000**	**575.000.000**	
	Pemberdayaan Masyarakat dalam Penganekaragaman Konsumsi Pangan Berbasis Sumber Daya Lokal	Pemberdayaan Masyarakat dalam Penganekaragaman Konsumsi Pangan Berbasis Sumber Daya Lokal	Jumlah Desa yang mendapatkan pembinaan, bantuan bibit/benih tanaman, saprotan untuk pemanfaatan pekarangan dan bantuan alat pengembangan pangan lokal	Jumlah Desa yang mendapatkan pembinaan, bantuan bibit/benih tanaman, saprotan untuk pemanfaatan pekarangan dan bantuan alat pengembangan pangan lokal	12 Desa	12 Desa	12 Desa	945.000.000	575.000.000	575.000.000	
	PROGRAM PENANGANAN KERAWANAN PANGAN	**PROGRAM PENANGANAN KERAWANAN PANGAN**	Persentase Desa yang Tertangani Kerawanan Pangannya	Persentase Desa yang Tertangani Kerawanan Pangannya	54,96 %	54,96 %	54,96 %	**875.000.000**	**458.000.000**	**558.000.000**	
	Penyusunan Peta Kerentanan dan Ketahanan Pangan Kecamatan	**Penyusunan Peta Kerentanan dan Ketahanan Pangan Kecamatan**	Jumlah Dokumen Peta Katahanan dan Kerentanan Pangan Kabupaten Kebumen	Jumlah Dokumen Peta Katahanan dan Kerentanan Pangan Kabupaten Kebumen	1 Dokumen	1 Dokumen	1 Dokumen	**20.000.000**	**18.000.000**	**18.000.000**	
	Penyusunan, Pemutakhiran dan Analisis Peta Ketahanan dan Kerentanan Pangan	Penyusunan, Pemutakhiran dan Analisis Peta Ketahanan dan Kerentanan Pangan	Jumlah Dokumen Peta Katahanan dan Kerentanan Pangan Kabupaten Kebumen	Jumlah Dokumen Peta Katahanan dan Kerentanan Pangan Kabupaten Kebumen	1 Dokumen	1 Dokumen	1 Dokumen	20.000.000	18.000.000	18.000.000	
	Penanganan Kerawanan Pangan Kewenangan Kabupaten/Kota	**Penanganan Kerawanan Pangan Kewenangan**	Jumlah desa yang tertangani kerawanan pangannya	Jumlah desa yang tertangani kerawanan pangannya	16 Desa	16 Desa	16 Desa	**855.000.000**	**440.000.000**	**540.000.000**	
	Pelaksanaan Pengadaan, Pengelolaan, dan Penyaluran Cadangan Pangan pada Kerawanan Pangan yang Mencakup dalam 1 (satu) Daerah Kabupaten/Kota	Pelaksanaan Pengadaan, Pengelolaan, dan Penyaluran Cadangan Pangan pada Kerawanan Pangan yang Mencakup dalam 1 (satu) Daerah Kabupaten/Kota	Jumlah desa yang tertangani kerawanan pangannya	Jumlah desa yang tertangani kerawanan pangannya	10 Desa	10 Desa	11 Desa	855.000.000	440.000.000	540.000.000	
	PROGRAM PENGAWASAN KEAMANAN PANGAN	**PROGRAM PENGAWASAN KEAMANAN PANGAN**	Persentase Hasil Pengawasaan dan Pembinaan Keamanan Pangan	Persentase Hasil Pengawasaan dan Pembinaan Keamanan Pangan	88,23 %	88,23 %	88,23 %	**170.000.000**	**145.000.000**	**145.000.000**	
	Pelaksanaan Pengawasan Keamanan Pangan Segar Daerah	**Pelaksanaan Pengawasan Keamanan Pangan Segar**	Jumlah dokumen pengawasan keamanan pangan	Jumlah dokumen pengawasan keamanan pangan	1 Dokumen	1 Dokumen	1 Dokumen	**170.000.000**	**145.000.000**	**145.000.000**	
	Penguatan Kelembagaan Keamanan Pangan Segar Daerah	Penguatan Kelembagaan Keamanan Pangan Segar Daerah	Jumlah sampel pangan segar yang diawasi	Jumlah sampel pangan segar yang diawasi	170 Sampel	170 Sampel	170 Sampel	115.000.000	100.000.000	100.000.000	
	Registrasi Keamanan Pangan Segar Asal Tumbuhan Daerah Kabupaten/Kota	Registrasi Keamanan Pangan Segar Asal Tumbuhan Daerah Kabupaten/Kota	Jumlah Registrasi Keamanan Pangan Segar Asal Tumbuhan Daerah Kabupaten/Kota	Jumlah Registrasi Keamanan Pangan Segar Asal Tumbuhan Daerah Kabupaten/Kota	4 Dokumen	4 Dokumen	4 Dokumen	55.000.000	45.000.000	45.000.000	
URUSAN PEMERINTAHAN BIDANG PERTANIAN	**PROGRAM PENYEDIAAN DAN PENGEMBANGAN SARANA PERTANIAN**	**PROGRAM PENYEDIAAN DAN PENGEMBANGAN SARANA PERTANIAN**	Persentase Penyediaan dan Pengembangan Sarana Pertanian	Persentase Penyediaan dan Pengembangan Sarana Pertanian	11,20 %	11,20 %	11,20 %	**14.768.800.000**	**5.558.616.000**	**6.184.771.000**	**DINAS PERTANIAN DAN PANGAN**
	Pengawasan Penggunaan Sarana Pertanian	**Pengawasan Penggunaan Sarana Pertanian**	Persentase penyediaan sarana pertanian	Persentase penyediaan sarana pertanian	63 %	63 %	63 %	**3.398.220.000**	**2.715.174.000**	**3.341.329.000**	
	Pengawasan Penggunaan Sarana Pendukung Pertanian sesuai dengan Komoditas, Teknologi dan Spesifik Lokasi	Pengawasan Penggunaan Sarana Pendukung Pertanian sesuai dengan Komoditas, Teknologi dan Spesifik Lokasi	Jumlah penyediaan alat dan mesin pertanian	Jumlah penyediaan alat dan mesin pertanian	149 Unit	149 Unit	196 Unit	3.298.220.000	2.615.174.000	3.241.329.000	

Urusan	Program/ Kegiatan/ Sub Kegiatan		Indikator Program/ Kegiatan/ Sub Kegiatan		Target			Pagu			Perangkat Daerah Penanggung Jawab
	Semula	Menjadi	Semula	Menjadi	RKPD 2022	APBD 2022	RKPD 2022 Perubahan	RKPD 2022	APBD 2022	RKPD 2022 Perubahan	
	Pendampingan Penggunaan Sarana Pendukung Pertanian	Pendampingan Penggunaan Sarana Pendukung Pertanian	Jumlah dokumen pengawasan penyaluran pupuk dan pestisida	Jumlah dokumen pengawasan penyaluran pupuk dan pestisida	2 Dokumen	2 Dokumen	2 Dokumen	100.000.000	100.000.000	100.000.000	
	Pengelolaan Sumber Daya Genetik (SDG) Hewan, Tumbuhan, dan Mikro Organisme Kewenangan Kabupaten/Kota	**Pengelolaan Sumber Daya Genetik (SDG) Hewan, Tumbuhan, dan Mikro Organisme Kewenangan**	Persentase luas area tanaman pertanian/perkebunan yang difasilitasi	Persentase luas area tanaman pertanian/perkebunan yang difasilitasi	0.79 %	0.79 %	0.79 %	**10.679.138.000**	**2.461.000.000**	**2.461.000.000**	
	Penjaminan Kemurnian dan Kelestarian SDG Hewan/Tanaman	Penjaminan Kemurnian dan Kelestarian SDG Hewan/Tanaman	Jumlah lokasi sumber bibit Kelapa GEK	Jumlah lokasi sumber bibit Kelapa GEK	9 Lokasi	9 Lokasi	9 Lokasi	160.000.000	160.000.000	160.000.000	
	Peningkatan Kualitas SDG Hewan/Tanaman	Peningkatan Kualitas SDG Hewan/Tanaman	Luas areal tanam pertanian yang mendapatkan fasilitasi	Luas areal tanam pertanian yang mendapatkan fasilitasi	203 Ha	203 Ha	203 Ha	9.719.138.000	1.976.000.000	1.976.000.000	
	Pemanfaatan SDG Hewan/Tanaman	Pemanfaatan SDG Hewan/Tanaman	Jumlah Kelompok yang mendapatkan fasilitasi pasca	Jumlah Kelompok yang mendapatkan fasilitasi pasca	21 Kelompok	21 Kelompok	21 Kelompok	800.000.000	325.000.000	325.000.000	
	Peningkatan Mutu dan Peredaran Benih/Bibit Ternak dan Tanaman Pakan Ternak serta Pakan dalam Daerah Kabupaten/Kota	**Peningkatan Mutu dan Peredaran Benih/Bibit Ternak dan Tanaman Pakan Ternak serta Pakan dalam Daerah**	Persentase ketersediaan pemenuhan pakan ternak	Persentase ketersediaan pemenuhan pakan ternak	122.33 %	122.33 %	122.33 %	**399.204.000**	**176.204.000**	**176.204.000**	
	Pengawasan Mutu Benih/Bibit Ternak, Bahan Pakan/Pakan/Tanaman Skala Kecil	Pengawasan Mutu Benih/Bibit Ternak, Bahan Pakan/Pakan/Tanaman Skala Kecil	Jumlah kelompok yang mendapatkan pendampingan peningkatan kualitas Gizi pakan ternak	Jumlah kelompok yang mendapatkan pendampingan peningkatan kualitas Gizi pakan ternak	6 Kelompok	6 Kelompok	6 Kelompok	399.204.000	176.204.000	176.204.000	
	Pengawasan Obat Hewan di Tingkat Pengecer	**Pengawasan Obat Hewan di Tingkat Pengecer**	Persentase tingkat pengecer obat hewan yang diawasi	Persentase tingkat pengecer obat hewan yang diawasi	10 %	10 %	10 %	**30.000.000**	**15.000.000**	**15.000.000**	
	Pemeriksaan Mutu, Khasiat dan Keamanan Peredaran Obat Hewan	Pemeriksaan Mutu, Khasiat dan Keamanan Peredaran Obat Hewan	Jumlah dokumen pengawasan obat hewan di tingkat pengecer	Jumlah dokumen pengawasan obat hewan di tingkat pengecer	1 Dokumen	1 Dokumen	1 Dokumen	30.000.000	15.000.000	15.000.000	
	Pengendalian dan Pengawasan Penyediaan dan Peredaran Benih/Bibit Ternak, dan Hijauan Pakan Ternak dalam Daerah Kabupaten/Kota	**Pengendalian dan Pengawasan Penyediaan dan Peredaran Benih/Bibit Ternak, dan Hijauan Pakan Ternak dalam Daerah Kabupaten/Kota**	Persentase ternak sapi yang mendapatkan kartu ternak dan surat keterangan layak bibit	Persentase ternak sapi yang mendapatkan kartu ternak dan surat keterangan layak bibit	3.62 %	3.62 %	3.62 %	**262.238.000**	**191.238.000**	**191.238.000**	
	Penjaminan Peredaran Benih/Bibit Ternak	Penjaminan Peredaran Benih/Bibit Ternak	Jumlah kartu ternak	Jumlah kartu ternak	2000 Buah	2000 Buah	2000 Buah	182.238.000	111.238.000	111.238.000	
	Pengawasan Peredaran dan Sertifikasi Benih/Bibit Ternak	Pengawasan Peredaran dan Sertifikasi Benih/Bibit Ternak	Jumlah Bibit Ternak Sapi PO Kebumen yang mendapatkan surat keterangan layak bibit (SKLB) dan LS Pro	Jumlah Bibit Ternak Sapi PO Kebumen yang mendapatkan surat keterangan layak bibit (SKLB) dan LS Pro	500 Ekor	500 Ekor	500 Ekor	80.000.000	80.000.000	80.000.000	
	PROGRAM PENYEDIAAN DAN PENGEMBANGAN PRASARANA PERTANIAN	**PROGRAM PENYEDIAAN DAN PENGEMBANGAN PRASARANA PERTANIAN**	Persentase Ketersediaan Prasarana Pertanian yang Layak	Persentase Ketersediaan Prasarana Pertanian yang Layak	20 %	20 %	20 %	**17.452.217.000**	**12.360.759.000**	**12.442.232.000**	
	Pengembangan Prasarana Pertanian	**Pengembangan Prasarana Pertanian**	Jumlah Dokumen laporan prasarana pendukung pertanian	Jumlah Dokumen laporan prasarana pendukung pertanian	2 Dokumen	2 Dokumen	2 Dokumen	**1.144.217.000**	**1.144.217.000**	**804.248.000**	
	Koordinasi dan Sinkronisasi Prasarana Pendukung Pertanian	Koordinasi dan Sinkronisasi Prasarana Pendukung Pertanian	Jumlah Dokumen laporan prasarana pendukung pertanian	Jumlah Dokumen laporan prasarana pendukung pertanian	2 Dokumen	2 Dokumen	2 Dokumen	1.144.217.000	1.144.217.000	804.248.000	
	Pembangunan Prasarana Pertanian	**Pembangunan Prasarana Pertanian**	Jumlah Pembangunan Prasarana Pertanian	Jumlah Pembangunan Prasarana Pertanian	65 Unit	65 Unit	65 Unit	**12.266.000.000**	**8.174.542.000**	**8.550.984.000**	
	Pembangunan, Rehabilitasi dan Pemeliharaan Jaringan Irigasi Usaha Tani	Pembangunan, Rehabilitasi dan Pemeliharaan Jaringan Irigasi Usaha Tani	Jumlah unit Pembangunan Jaringan Irigasi Air Tanah (JIAT)	Jumlah unit Pembangunan Jaringan Irigasi Air Tanah (JIAT)	1 Unit	1 Unit	1 Unit	6.410.000.000	2.450.000.000	2.516.435.000	
			Jumlah unit Pembangunan, Rehabilitasi dan Pemeliharaan Jaringan Irigasi Usaha Tani	Jumlah unit Pembangunan, Rehabilitasi dan Pemeliharaan Jaringan Irigasi Usaha Tani	13 Unit	13 Unit	13 Unit				

Urusan	Program/ Kegiatan/ Sub Kegiatan		Indikator Program/ Kegiatan/ Sub Kegiatan		Target			Pagu			Perangkat Daerah Penanggung Jawab
	Semula	Menjadi	Semula	Menjadi	RKPD 2022	APBD 2022	RKPD 2022 Perubahan	RKPD 2022	APBD 2022	RKPD 2022 Perubahan	
			Jumlah unit Rehabilitasi Jaringan Irigasi Tersier	Jumlah unit Rehabilitasi Jaringan Irigasi Tersier	3 Unit	3 Unit	3 Unit				
	Pembangunan, Rehabilitasi dan Pemeliharaan Jalan Usaha Tani	Pembangunan, Rehabilitasi dan Pemeliharaan Jalan Usaha Tani	Jumlah Pembangunan, Rehabilitasi dan Pemeliharaan Jalan Usaha Tani	Jumlah Pembangunan, Rehabilitasi dan Pemeliharaan Jalan Usaha Tani	2 Unit	2 Unit	2 Unit	3.040.000.000	2.740.000.000	3.050.007.000	
			Jumlah Pembangunan, Rehabilitasi dan Pemeliharaan Jalan Usaha Tani	Jumlah Pembangunan, Rehabilitasi dan Pemeliharaan Jalan Usaha Tani	18 Unit	18 Unit	18 Unit				
	Pembangunan, Rehabilitasi dan Pemeliharaan DAM Parit	Pembangunan, Rehabilitasi dan Pemeliharaan DAM Parit	Jumlah unit Pembangunan, Rehabilitasi dan Pemeliharaan DAM Parit	Jumlah unit Pembangunan, Rehabilitasi dan Pemeliharaan DAM Parit	4 Unit	4 Unit	4 Unit	950.000.000	710.000.000	710.000.000	
	Pembangunan, Rehabilitasi dan Pemeliharaan Rumah Potong Hewan	Pembangunan, Rehabilitasi dan Pemeliharaan Rumah Potong Hewan	Jumlah Rumah Potong Hewan yang mendapatkan Pembangunan, Rehabilitasi dan Pemeliharaan	Jumlah Rumah Potong Hewan yang mendapatkan Pembangunan, Rehabilitasi dan	2 Unit	2 Unit	2 Unit	350.000.000	350.000.000	350.000.000	
	Pembangunan, Rehabilitasi dan Pemeliharaan Balai Penyuluh di Kecamatan serta sarana pendukungnya	Pembangunan, Rehabilitasi dan Pemeliharaan Balai Penyuluh di Kecamatan serta sarana pendukungnya	Jumlah Balai Penyuluh/Puskeswan di Kecamatan serta sarana pendukungnya yang mendapatkan Pembangunan, Rehabilitasi dan Pemeliharaan	Jumlah Balai Penyuluh/Puskeswan di Kecamatan serta sarana pendukungnya yang mendapatkan Pembangunan, Rehabilitasi dan Pemeliharaan	2 Unit	2 Unit	2 Unit	550.000.000	324.542.000	324.542.000	
			Jumlah Balai Penyuluh/Puskeswan di Kecamatan serta sarana pendukungnya yang mendapatkan Pembangunan, Rehabilitasi dan Pemeliharaan	Jumlah Balai Penyuluh/Puskeswan di Kecamatan serta sarana pendukungnya yang mendapatkan Pembangunan, Rehabilitasi dan Pemeliharaan	4 Unit	4 Unit	4 Unit				
	Pembangunan, Rehabilitasi dan Pemeliharaan Prasarana Pertanian Lainnya	Pembangunan, Rehabilitasi dan Pemeliharaan Prasarana Pertanian Lainnya	Jumlah unit Pembangunan, Rehabilitasi dan Pemeliharaan Prasarana Pertanian Lainnya	Jumlah unit Pembangunan, Rehabilitasi dan Pemeliharaan Prasarana Pertanian Lainnya	4 Unit	4 Unit	4 Unit	966.000.000	1.600.000.000	1.600.000.000	
	Pengelolaan Wilayah Sumber Bibit Ternak dan Rumpun/Galur Ternak dalam Daerah Kabupaten/ Kota	**Pengelolaan Wilayah Sumber Bibit Ternak dan Rumpun/Galur Ternak dalam Daerah Kabupaten/ Kota**	Jumlah kecamatan yang mendapatkan pendampingan Pelestarian dan Pemanfaatan Wilayah Sumber Bibit Ternak dan Rumpun/Galur Ternak	Jumlah kecamatan yang mendapatkan pendampingan Pelestarian dan Pemanfaatan Wilayah Sumber Bibit Ternak dan Rumpun/Galur Ternak	26 Kecamatan	26 Kecamatan	26 Kecamatan	**4.042.000.000**	**3.042.000.000**	**3.087.000.000**	
	Pelestarian dan Pemanfaatan Wilayah Sumber Bibit Ternak dan Rumpun/Galur Ternak	Pelestarian dan Pemanfaatan Wilayah Sumber Bibit Ternak dan Rumpun/Galur Ternak	Jumlah kecamatan yang mendapatkan pendampingan Pelestarian dan Pemanfaatan Wilayah Sumber Bibit Ternak dan Rumpun/Galur Ternak	Jumlah kecamatan yang mendapatkan pendampingan Pelestarian dan Pemanfaatan Wilayah Sumber Bibit Ternak dan Rumpun/Galur Ternak	26 Kecamatan	26 Kecamatan	26 Kecamatan	4.042.000.000	3.042.000.000	3.087.000.000	
	PROGRAM PENGENDALIAN KESEHATAN HEWAN DAN KESEHATAN MASYARAKAT VETERINER	**PROGRAM PENGENDALIAN KESEHATAN HEWAN DAN KESEHATAN MASYARAKAT VETERINER**	Persentase Penurunan Kejadian dan Kasus Penyakit Hewan Menular	Persentase Penurunan Kejadian dan Kasus Penyakit Hewan Menular	2,81 %	2,81 %	2,81 %	**1.305.788.000**	**675.788.000**	**976.214.545**	
	Penjaminan Kesehatan Hewan, Penutupan dan Pembukaan Daerah Wabah Penyakit Hewan Menular Dalam Daerah Kabupaten/Kota	**Penjaminan Kesehatan Hewan, Penutupan dan Pembukaan Daerah Wabah Penyakit Hewan Menular Dalam Daerah Kabupaten/Kota**	Jumlah Penurunan kasus Penyakit Hewan Menular (PHM)	Jumlah Penurunan kasus Penyakit Hewan Menular (PHM)	1901 Ekor	1901 Ekor	1901 Ekor	**663.290.000**	**363.290.000**	**634.619.500**	
	Pengendalian dan Penanggulangan Penyakit Hewan dan Zoonosis	Pengendalian dan Penanggulangan Penyakit Hewan dan Zoonosis	Jumlah ternak yang terlayani kesehatannya	Jumlah ternak yang terlayani kesehatannya	7500 Ekor	7500 Ekor	7500 Ekor	663.290.000	363.290.000	634.619.500	

Urusan	Program/ Kegiatan/ Sub Kegiatan		Indikator Program/ Kegiatan/ Sub Kegiatan		Target			Pagu			Perangkat Daerah Penanggung Jawab
	Semula	Menjadi	Semula	Menjadi	RKPD 2022	APBD 2022	RKPD 2022 Perubahan	RKPD 2022	APBD 2022	RKPD 2022 Perubahan	
	Pengawasan Pemasukan dan Pengeluaran Hewan dan Produk Hewan Daerah Kabupaten/Kota	**Pengawasan Pemasukan dan Pengeluaran Hewan dan Produk Hewan Daerah**	Jumlah pemeriksaan hewan dan produk hewan	Jumlah pemeriksaan hewan dan produk hewan	3200 Ekor	3200 Ekor	3200 Ekor	**265.498.000**	**115.498.000**	**115.498.000**	
	Penilaian Risiko Penyakit Hewan dan Keamanan Produk Hewan	Penilaian Risiko Penyakit Hewan dan Keamanan Produk Hewan	Jumlah sampel yang mendapatkan diagnostik veteriner	Jumlah sampel yang mendapatkan diagnostik veteriner	500 Buah	500 Buah	500 Buah	232.498.000	82.498.000	82.498.000	
	Pengawasan atas Penerapan Persyaratan Teknis untuk Pemasukan dan/atau Pengeluaran Hewan dan Produk Hewan	Pengawasan atas Penerapan Persyaratan Teknis untuk Pemasukan dan/atau Pengeluaran Hewan dan Produk	Jumlah hewan yang diawasi	Jumlah hewan yang diawasi	2400 Ekor	2400 Ekor	2400 Ekor	33.000.000	33.000.000	33.000.000	
	Pengelolaan Pelayanan Jasa Laboratorium dan Jasa Medik Veteriner dalam Daerah	**Pengelolaan Pelayanan Jasa Laboratorium dan Jasa Medik Veteriner dalam Daerah**	Jumlah pelayanan jasa medik veteriner yang tersedia	Jumlah pelayanan jasa medik veteriner yang tersedia	1810 Kali	1810 Kali	1810 Kali	**177.000.000**	**107.000.000**	**107.000.000**	
	Penyediaan Pelayanan Jasa Medik Veteriner	Penyediaan Pelayanan Jasa Medik Veteriner	Jumlah pelayanan jasa medik veteriner yang tersedia	Jumlah pelayanan jasa medik veteriner yang tersedia	500 Kali	500 Kali	500 Kali	177.000.000	107.000.000	107.000.000	
	Penerapan dan Pengawasan Persyaratan Teknis Kesehatan Masyarakat Veteriner	**Penerapan dan Pengawasan Persyaratan Teknis Kesehatan Masyarakat Veteriner**	Jumlah unit usaha produk hewan yang menerapkan persyaratan teknis kesehatan masyarakat veteriner	Jumlah unit usaha produk hewan yang menerapkan persyaratan teknis kesehatan masyarakat veteriner	4 Unit	4 Unit	4 Unit	**150.000.000**	**70.000.000**	**70.000.000**	
	Pendampingan Unit Usaha Hewan dan Produk Hewan	Pendampingan Unit Usaha Hewan dan Produk Hewan	Jumlah unit usaha produk hewan yang didampingi	Jumlah unit usaha produk hewan yang didampingi	4 Unit	4 Unit	4 Unit	120.000.000	40.000.000	40.000.000	
	Pengujian Laboratorium Kesehatan Masyarakat Veteriner	Pengujian Laboratorium Kesehatan Masyarakat Veteriner	Jumlah sampel produk asal hewan	Jumlah sampel produk asal hewan	100 Buah	100 Buah	100 Buah	30.000.000	30.000.000	30.000.000	
	Penerapan dan Pengawasan Persyaratan Teknis Kesejahteraan Hewan	**Penerapan dan Pengawasan Persyaratan Teknis Kesejahteraan Hewan**	Jumlah pendampingan penerapan kesejahteraan hewan	Jumlah pendampingan penerapan kesejahteraan hewan	6 Kali	6 Kali	6 Kali	**50.000.000**	**20.000.000**	**49.097.045**	
	Pendampingan Penerapan Unit Kesejahteraan Hewan	Pendampingan Penerapan Unit Kesejahteraan Hewan	Jumlah pendampingan penerapan kesejahteraan hewan	Jumlah pendampingan penerapan kesejahteraan hewan	1 Kali	1 Kali	1 Kali	50.000.000	20.000.000	49.097.045	
	PROGRAM PENGENDALIAN DAN PENANGGULANGAN BENCANA PERTANIAN	**PROGRAM PENGENDALIAN DAN PENANGGULANGAN BENCANA PERTANIAN**	Persentase Pengendalian dan Penanggulangan Bencana Pertanian	Persentase Pengendalian dan Penanggulangan Bencana Pertanian	8,83 %	8,83 %	8,83 %	**565.000.000**	**2.927.782.000**	**565.000.000**	
	Pengendalian dan Penanggulangan Bencana Pertanian Kabupaten/Kota	**Pengendalian dan Penanggulangan Bencana Pertanian Kabupaten/Kota**	Jumlah luas pengendalian dan Penanggulangan Bencana Pertanian Kabupaten/Kota	Jumlah luas pengendalian dan Penanggulangan Bencana Pertanian Kabupaten/Kota	7850 Ha	7850 Ha	7850 Ha	**565.000.000**	**2.927.782.000**	**565.000.000**	
	Pengendalian Organisme Pengganggu Tumbuhan (OPT) Tanaman Pangan, Hortikultura, dan Perkebunan	Pengendalian Organisme Pengganggu Tumbuhan (OPT) Tanaman Pangan, Hortikultura, dan Perkebunan	Luas area yang dikendalikan dari serangan OPT	Luas area yang dikendalikan dari serangan OPT	350 Ha	350 Ha	350 Ha	500.000.000	500.000.000	500.000.000	
	Penanganan Dampak Perubahan Iklim (DPI) Tanaman Pangan, Hortikultura, dan Perkebunan	Penanganan Dampak Perubahan Iklim (DPI) Tanaman Pangan, Hortikultura, dan Perkebunan	Luas lahan yang difasilitasi	Luas lahan yang difasilitasi	759 Ha	759 Ha	759 Ha	0	2.362.782.000	0	
	Penanggulangan Pasca Bencana Alam Bidang Tanaman Pangan, Hortikultura, Perkebunan, Peternakan dan Kesehatan Hewan	Penanggulangan Pasca Bencana Alam Bidang Tanaman Pangan, Hortikultura, Perkebunan, Peternakan dan Kesehatan Hewan	Luas area yang dijamin AUTP	Luas area yang dijamin AUTP	7500 Ha	7500 Ha	7500 Ha	65.000.000	65.000.000	65.000.000	
	PROGRAM PERIZINAN USAHA PERTANIAN	**PROGRAM PERIZINAN USAHA PERTANIAN**	Persentase Rekomendasi Izin Usaha Pertanian	Persentase Rekomendasi Izin Usaha Pertanian	100 %	100 %	100 %	**100.000.000**	**100.000.000**	**100.000.000**	

Urusan	Program/ Kegiatan/ Sub Kegiatan		Indikator Program/ Kegiatan/ Sub Kegiatan		Target			Pagu			Perangkat Daerah Penanggung Jawab
	Semula	Menjadi	Semula	Menjadi	RKPD 2022	APBD 2022	RKPD 2022 Perubahan	RKPD 2022	APBD 2022	RKPD 2022 Perubahan	
	Penerbitan Izin Usaha Pertanian yang Kegiatan Usahanya dalam Daerah Kabupaten/Kota	**Penerbitan Izin Usaha Pertanian yang Kegiatan Usahanya dalam Daerah Kabupaten/Kota**	Persentase rekomendasi izin usaha pertanian	Persentase rekomendasi izin usaha pertanian	100 %	100 %	100 %	**50.000.000**	**50.000.000**	**50.000.000**	
	Penilaian Kelayakan dan Pemberian Pertimbangan Teknis Izin Usaha	Penilaian Kelayakan dan Pemberian Pertimbangan Teknis	Persentase rekomendasi izin usaha pertanian	Persentase rekomendasi izin usaha pertanian	100 %	100 %	100 %	50.000.000	50.000.000	50.000.000	
	Penerbitan Izin Usaha Produksi Benih/Bibit Ternak dan Pakan, Fasilitas Pemeliharaan Hewan, Rumah Sakit Hewan/Pasar Hewan, Rumah Potong Hewan	**Penerbitan Izin Usaha Produksi Benih/Bibit Ternak dan Pakan, Fasilitas Pemeliharaan Hewan, Rumah Sakit Hewan/Pasar Hewan, Rumah Potong Hewan**	Persentase rekomendasi izin usaha peternakan	Persentase rekomendasi izin usaha peternakan	100 %	100 %	100 %	**50.000.000**	**50.000.000**	**50.000.000**	
	Penatausahaan Penerbitan Izin Usaha Produksi Benih/Bibit Ternak dan Pakan, Fasilitas Pemeliharaan Hewan, Rumah Sakit Hewan/Pasar Hewan, Rumah Potong Hewan	Penatausahaan Penerbitan Izin Usaha Produksi Benih/Bibit Ternak dan Pakan, Fasilitas Pemeliharaan Hewan, Rumah Sakit Hewan/Pasar Hewan, Rumah Potong Hewan	Persentase rekomendasi izin usaha peternakan	Persentase rekomendasi izin usaha peternakan	100 %	100 %	100 %	50.000.000	50.000.000	50.000.000	
	PROGRAM PENYULUHAN PERTANIAN	**PROGRAM PENYULUHAN PERTANIAN**	Persentase skor kinerja penyuluhan pertanian	Persentase skor kinerja penyuluhan pertanian	56,00 %	56,00 %	56,00 %	**4.939.552.000**	**6.511.183.000**	**6.511.183.000**	
	Pelaksanaan Penyuluhan Pertanian	**Pelaksanaan Penyuluhan Pertanian**	Skor rata-rata kategori nilai prestasi kerja penyuluh dan kategori penilaian kelas kelompok	Skor rata-rata kategori nilai prestasi kerja penyuluh dan kategori penilaian kelas kelompok	2.4 skor	2.4 skor	2.4 skor	**4.939.552.000**	**6.511.183.000**	**6.511.183.000**	
	Peningkatan Kapasitas Kelembagaan Penyuluhan Pertanian di Kecamatan dan Desa	Peningkatan Kapasitas Kelembagaan Penyuluhan Pertanian di Kecamatan dan Desa	Jumlah kegiatan peningkatan kapasitas penyuluh	Jumlah kegiatan peningkatan kapasitas penyuluh	69 Kegiatan	69 Kegiatan	69 Kegiatan	2.954.010.000	3.138.610.000	3.138.610.000	
	Pengembangan Kapasitas Kelembagaan Petani di Kecamatan dan Desa	Pengembangan Kapasitas Kelembagaan Petani di Kecamatan dan Desa	Jumlah kelompok tani dan gapoktan yang mengikuti kegiatan kapasitas dan kualitas kelembagaan taninya	Jumlah kelompok tani dan gapoktan yang mengikuti kegiatan kapasitas dan kualitas kelembagaan taninya	233 Kelompok	233 Kelompok	233 Kelompok	339.042.000	339.042.000	339.042.000	
	Penyediaan dan Pemanfaatan Sarana dan Prasarana Penyuluhan Pertanian	Penyediaan dan Pemanfaatan Sarana dan Prasarana Penyuluhan Pertanian	Jumlah Dokumen Pendataan Pertanian	Jumlah Dokumen Pendataan Pertanian	26 Dokumen	26 Dokumen	26 Dokumen	266.500.000	1.753.531.000	1.753.531.000	
	Pembentukan Badan Usaha Milik Petani	Pembentukan Badan Usaha Milik Petani	Jumlah kelompok tani/gapoktan yang membentuk Badan Usaha Milik Petani yang berbadan hukum	Jumlah kelompok tani/gapoktan yang membentuk Badan Usaha Milik Petani yang berbadan hukum	2 Kelompok	2 Kelompok	2 Kelompok	200.000.000	100.000.000	100.000.000	
	Pembentukan dan Penyelenggaraan Sekolah Lapang Kelompok Tani Tingkat Kabupaten/Kota	Pembentukan dan Penyelenggaraan Sekolah Lapang Kelompok Tani Tingkat	Jumlah unit pelaksanaan Sekolah Lapang	Jumlah unit pelaksanaan Sekolah Lapang	42 Unit	42 Unit	42 Unit	1.180.000.000	1.180.000.000	1.180.000.000	
TOTAL								**58.332.802.000**	**55.395.573.000**	**58.200.766.287**	
URUSAN PEMERINTAHAN BIDANG LINGKUNGAN HIDUP	**PROGRAM PENUNJANG URUSAN PEMERINTAHAN DAERAH KABUPATEN/KOTA**	**PROGRAM PENUNJANG URUSAN PEMERINTAHAN DAERAH KABUPATEN/KOTA**	Cakupan pelayanan penunjang urusan pemerintah daerah	Cakupan pelayanan penunjang urusan pemerintah daerah	100 %	100 %	100 %	**17.325.001.000**	**13.325.001.000**	**13.157.200.000**	**DINAS LINGKUNGAN HIDUP, KELAUTAN DAN PERIKANAN**
	Perencanaan, Penganggaran, dan Evaluasi Kinerja Perangkat Daerah	**Perencanaan, Penganggaran, dan Evaluasi Kinerja Perangkat Daerah**	Jumlah dokumen perencanaan dan evaluasi kinerja perangkat daerah yang tersusun	Jumlah dokumen perencanaan dan evaluasi kinerja perangkat daerah yang tersusun	7 Dokumen	7 Dokumen	7 Dokumen	**430.336.000**	**430.336.000**	**430.336.000**	
	Penyusunan Dokumen Perencanaan Perangkat Daerah	Penyusunan Dokumen Perencanaan Perangkat Daerah	Jumlah Dokumen Perencanaan Yang tersusun	Jumlah Dokumen Perencanaan Yang tersusun	4 Dokumen	4 Dokumen	4 Dokumen	280.000.000	280.000.000	275.908.000	

Urusan	Program/ Kegiatan/ Sub Kegiatan		Indikator Program/ Kegiatan/ Sub Kegiatan		Target			Pagu			Perangkat Daerah Penanggung Jawab
	Semula	Menjadi	Semula	Menjadi	RKPD 2022	APBD 2022	RKPD 2022 Perubahan	RKPD 2022	APBD 2022	RKPD 2022 Perubahan	
	Evaluasi Kinerja Perangkat Daerah	Evaluasi Kinerja Perangkat Daerah	Jumlah dokumen Evaluasi Kinerja Perangkat Daerah yang tersusun	Jumlah dokumen Evaluasi Kinerja Perangkat Daerah yang tersusun	3 Dokumen	3 Dokumen	3 Dokumen	150.336.000	150.336.000	154.428.000	
	Administrasi Keuangan Perangkat Daerah	**Administrasi Keuangan Perangkat Daerah**	Jumlah bulan administrasi keuangan perangkat daerah	Jumlah bulan administrasi keuangan perangkat daerah	12 Bulan	12 Bulan	12 Bulan	**15.615.665.000**	**11.615.665.000**	**11.335.292.000**	
	Penyediaan Gaji dan Tunjangan ASN	Penyediaan Gaji dan Tunjangan ASN	Jumlah bulan penyediaan gaji dan tunjangan ASN	Jumlah bulan penyediaan gaji dan tunjangan ASN	12 Bulan	12 Bulan	12 Bulan	14.962.112.000	10.962.112.000	10.744.129.000	
	Pelaksanaan Penatausahaan dan Pengujian/Verifikasi Keuangan SKPD	Pelaksanaan Penatausahaan dan Pengujian/Verifikasi Keuangan SKPD	Jumlah bulan penatausahaan dan pengujian/verifikasi keuangan SKPD yang tersusun	Jumlah bulan penatausahaan dan pengujian/verifikasi keuangan SKPD yang tersusun	12 Bulan	12 Bulan	12 Bulan	653.553.000	653.553.000	591.163.000	
	Administrasi Umum Perangkat Daerah	**Administrasi Umum Perangkat Daerah**	Jumlah bulan penyediaan Administrasi Umum Perangkat	Jumlah bulan penyediaan Administrasi Umum Perangkat	12 Bulan	12 Bulan	12 Bulan	**457.750.000**	**457.750.000**	**457.750.000**	
	Penyediaan Komponen Instalasi Listrik/Penerangan Bangunan Kantor	Penyediaan Komponen Instalasi Listrik/Penerangan Bangunan Kantor	Jumlah bulan penyediaan Komponen Instalasi Listrik/Penerangan Bangunan	Jumlah bulan penyediaan Komponen Instalasi Listrik/Penerangan Bangunan	12 Bulan	12 Bulan	12 Bulan	23.250.000	23.250.000	23.250.000	
	Penyediaan Peralatan Rumah Tangga	Penyediaan Peralatan Rumah Tangga	Jumlah Penyediaan Peralatan Rumah Tangga	Jumlah Penyediaan Peralatan Rumah Tangga	12 Bulan	12 Bulan	12 Bulan	10.000.000	10.000.000	10.000.000	
	Penyediaan Bahan Logistik Kantor	Penyediaan Bahan Logistik Kantor	Jumlah bulan penyediaan Bahan Logistik Kantor	Jumlah bulan penyediaan Bahan Logistik Kantor	12 Bulan	12 Bulan	12 Bulan	98.500.000	98.500.000	98.500.000	
	Penyediaan Barang Cetakan dan Penggandaan	Penyediaan Barang Cetakan dan Penggandaan	Jumlah bulan Penyediaan Barang Cetakan dan Penggandaan	Jumlah bulan Penyediaan Barang Cetakan dan Penggandaan	12 Bulan	12 Bulan	12 Bulan	41.750.000	41.750.000	41.750.000	
	Penyediaan Bahan Bacaan dan Peraturan Perundang-undangan	Penyediaan Bahan Bacaan dan Peraturan Perundang-undangan	Jumlah dokumen Bahan Bacaan dan Peraturan Perundang-	Jumlah dokumen Bahan Bacaan dan Peraturan Perundang-	2 Dokumen	2 Dokumen	2 Dokumen	14.500.000	14.500.000	14.500.000	
	Penyediaan Bahan/Material	Penyediaan Bahan/Material	Jumlah bulan penyediaan Bahan/Material	Jumlah bulan penyediaan Bahan/Material	12 Bulan	12 Bulan	12 Bulan	72.500.000	72.500.000	72.500.000	
	Penyelenggaraan Rapat Koordinasi dan Konsultasi SKPD	Penyelenggaraan Rapat Koordinasi dan Konsultasi SKPD	Jumlah Rapat Koordinasi dan Konsultasi SKPD yang	Jumlah Rapat Koordinasi dan Konsultasi SKPD yang	12 Bulan	12 Bulan	12 Bulan	177.250.000	177.250.000	177.250.000	
	Penatausahaan Arsip Dinamis pada SKPD	Penatausahaan Arsip Dinamis pada SKPD	Jumlah bulan penataan arsip	Jumlah bulan penataan arsip	12 bulan	12 bulan	12 bulan	20.000.000	20.000.000	20.000.000	
	Pengadaan Barang Milik Daerah Penunjang Urusan Pemerintah Daerah	**Pengadaan Barang Milik Daerah Penunjang Urusan Pemerintah Daerah**	jumlah unit pengadaan barang milik daerah penunjang urusan pemerintah daerah	jumlah unit pengadaan barang milik daerah penunjang urusan pemerintah daerah	unit	unit	0 unit	**0**	**0**	**82.677.000**	
	Pengadaan Peralatan dan Mesin Lainnya	Pengadaan Peralatan dan Mesin Lainnya	Jumlah Unit Peralatan dan Mesin Lainnya yang Disediakan	Jumlah Unit Peralatan dan Mesin Lainnya yang Disediakan	Unit	Unit	9 Unit	0	0	72.677.000	
	Pengadaan Sarana dan Prasarana Gedung Kantor atau Bangunan Lainnya	Pengadaan Sarana dan Prasarana Gedung Kantor atau Bangunan Lainnya	Jumlah Unit Sarana dan Prasarana Gedung Kantor atau Bangunan Lainnya yang Disediakan	Jumlah Unit Sarana dan Prasarana Gedung Kantor atau Bangunan Lainnya yang Disediakan	Unit	Unit	6 Unit	0	0	10.000.000	
	Penyediaan Jasa Penunjang Urusan Pemerintahan Daerah	**Penyediaan Jasa Penunjang Urusan Pemerintahan Daerah**	Jumlah bulan jasa penunjang urusan pemerintah daerah	Jumlah bulan jasa penunjang urusan pemerintah daerah	12 bulan	12 bulan	12 bulan	**411.250.000**	**411.250.000**	**370.672.000**	
	Penyediaan Jasa Surat Menyurat	Penyediaan Jasa Surat Menyurat	Jumlah bulan Penyediaan Jasa Surat Menyurat	Jumlah bulan Penyediaan Jasa Surat Menyurat	12 Bulan	12 Bulan	12 Bulan	6.750.000	6.750.000	6.750.000	
	Penyediaan Jasa Komunikasi, Sumber Daya Air dan Listrik	Penyediaan Jasa Komunikasi, Sumber Daya Air dan Listrik	Jumlah bulan Penyediaan Jasa Komunikasi, Sumber Daya Air dan	Jumlah bulan Penyediaan Jasa Komunikasi, Sumber Daya Air dan	12 Bulan	12 Bulan	12 Bulan	269.500.000	269.500.000	242.500.000	
	Penyediaan Jasa Pelayanan Umum Kantor	Penyediaan Jasa Pelayanan Umum Kantor	Jumlah bulan Penyediaan Jasa Pelayanan Umum Kantor	Jumlah bulan Penyediaan Jasa Pelayanan Umum Kantor	12 Bulan	12 Bulan	12 Bulan	135.000.000	135.000.000	121.422.000	
	Pemeliharaan Barang Milik Daerah Penunjang Urusan	**Pemeliharaan Barang Milik Daerah Penunjang Urusan**	Jumlah unit pemeliharaan barang milik daerah	Jumlah unit pemeliharaan barang milik daerah	12 unit	12 unit	12 unit	**410.000.000**	**410.000.000**	**480.473.000**	

Urusan	Program/ Kegiatan/ Sub Kegiatan		Indikator Program/ Kegiatan/ Sub Kegiatan		Target			Pagu			Perangkat Daerah Penanggung Jawab
	Semula	Menjadi	Semula	Menjadi	RKPD 2022	APBD 2022	RKPD 2022 Perubahan	RKPD 2022	APBD 2022	RKPD 2022 Perubahan	
	Penyediaan Jasa Pemeliharaan, Biaya Pemeliharaan, Pajak, dan Perizinan Kendaraan Dinas Operasional atau Lapangan	Penyediaan Jasa Pemeliharaan, Biaya Pemeliharaan, Pajak, dan Perizinan Kendaraan Dinas Operasional atau Lapangan	Jumlah unit Kendaraan Dinas Operasional atau Lapangan terpelihara	Jumlah unit Kendaraan Dinas Operasional atau Lapangan terpelihara	40 unit	40 unit	40 unit	288.250.000	288.250.000	288.250.000	
	Pemeliharaan Mebel	Pemeliharaan Mebel	Jumlah unit Mebel terpelihara	Jumlah unit Mebel terpelihara	30 unit	30 unit	30 unit	7.500.000	7.500.000	7.500.000	
	Pemeliharaan Peralatan dan Mesin Lainnya	Pemeliharaan Peralatan dan Mesin Lainnya	Jumlah unit Peralatan dan Mesin Lainnya terpelihara	Jumlah unit Peralatan dan Mesin Lainnya terpelihara	54 unit	54 unit	54 unit	10.500.000	10.500.000	20.500.000	
	Pemeliharaan/Rehabilitasi Gedung Kantor dan Bangunan Lainnya	Pemeliharaan/Rehabilitasi Gedung Kantor dan Bangunan	Jumlah bulan Gedung Kantor dan Bangunan Lainnya terpelihara	Jumlah bulan Gedung Kantor dan Bangunan Lainnya terpelihara	12 bulan	12 bulan	12 bulan	103.750.000	103.750.000	164.223.000	
	PROGRAM PERENCANAAN LINGKUNGAN HIDUP	**PROGRAM PERENCANAAN LINGKUNGAN HIDUP**	Persentase ketersediaan dokumen perencanaan lingkungan hidup	Persentase ketersediaan dokumen perencanaan lingkungan hidup	42,86 %	42,86 %	42,86 %	**220.000.000**	**191.000.000**	**341.000.000**	
	Rencana Perlindungan dan Pengelolaan Lingkungan Hidup (RPPLH) Kabupaten/Kota	**Rencana Perlindungan dan Pengelolaan Lingkungan Hidup (RPPLH) Kabupaten/Kota**	Jumlah dokumen lingkungan hidup yang disusun	Jumlah dokumen lingkungan hidup yang disusun	2 dokumen	2 dokumen	2 dokumen	**220.000.000**	**191.000.000**	**341.000.000**	
	Penyusunan dan Penetapan RPPLH Kabupaten/Kota	Penyusunan dan Penetapan RPPLH Kabupaten/Kota	Jumlah dokumen lingkungan yang disusun (D3TLH/RPPLH)	Jumlah dokumen lingkungan yang disusun (D3TLH/RPPLH)	1 dokumen	1 dokumen	1 dokumen	130.000.000	125.000.000	125.000.000	
	Pengendalian Pelaksanaan RPPLH Kabupaten/Kota	Pengendalian Pelaksanaan RPPLH Kabupaten/Kota	Jumlah dokumen lingkungan yang disusun (IKPLHD)	Jumlah dokumen lingkungan yang disusun (IKPLHD)	1 dokumen	1 dokumen	3 dokumen	90.000.000	66.000.000	216.000.000	
	PROGRAM PENGENDALIAN PENCEMARAN DAN/ATAU KERUSAKAN LINGKUNGAN HIDUP	**PROGRAM PENGENDALIAN PENCEMARAN DAN/ATAU KERUSAKAN LINGKUNGAN HIDUP**	Indeks kualitaas lingkungan Hidup	Indeks kualitaas lingkungan Hidup	74,10 indeks	74,10 indeks	74,10 indeks	**3.605.552.000**	**2.553.485.000**	**2.553.485.000**	
	Pencegahan Pencemaran dan/atau Kerusakan Lingkungan Hidup Kabupaten/Kota	**Pencegahan Pencemaran dan/atau Kerusakan Lingkungan Hidup**	Jumlah kegiatan pencegahan pencemaran dan/atau kerusakan lingkungan hidup	Jumlah kegiatan pencegahan pencemaran dan/atau kerusakan lingkungan hidup	15 kegiatan	15 kegiatan	15 kegiatan	**995.000.000**	**587.000.000**	**587.000.000**	
	Koordinasi, Sinkronisasi, dan Pelaksanaan Pencegahan Pencemaran Lingkungan Hidup Dilaksanakan terhadap Media	Koordinasi, Sinkronisasi, dan Pelaksanaan Pencegahan Pencemaran Lingkungan Hidup Dilaksanakan terhadap Media	Jumlah dokumen lingkungan yang disusun (Identifikasi Biomassa)	Jumlah dokumen lingkungan yang disusun (Identifikasi Biomassa)	1 paket	1 paket	1 paket	550.000.000	142.000.000	142.000.000	
			Jumlah operasional kegiatan dan penunjang lab	Jumlah operasional kegiatan dan penunjang lab	1 Kegiatan	1 Kegiatan	1 Kegiatan				
	Koordinasi, Sinkronisasi dan Pelaksanaan Pengendalian Emisi Gas Rumah Kaca, Mitigasi dan Adaptasi Perubahan Iklim	Koordinasi, Sinkronisasi dan Pelaksanaan Pengendalian Emisi Gas Rumah Kaca, Mitigasi dan Adaptasi Perubahan Iklim	Jumlah dokumen penanganan emisi gas rumah kaca	Jumlah dokumen penanganan emisi gas rumah kaca	1 dokumen	1 dokumen	1 dokumen	45.000.000	45.000.000	45.000.000	
	Pengelolaan Laboratorium Lingkungan Hidup Kabupaten/Kota	Pengelolaan Laboratorium Lingkungan Hidup	Jumlah pelayanan laboratorium lingkungan hidup	Jumlah pelayanan laboratorium lingkungan hidup	12 bulan	12 bulan	12 bulan	400.000.000	400.000.000	400.000.000	
	Penanggulangan Pencemaran dan/atau Kerusakan Lingkungan Hidup Kabupaten/Kota	**Penanggulangan Pencemaran dan/atau Kerusakan Lingkungan Hidup Kabupaten/Kota**	Jumlah kegiatan penanggulangan pencemaran dan/atau kerusakan lingkungan hidup	Jumlah kegiatan penanggulangan pencemaran dan/atau kerusakan lingkungan hidup	11 kegiatan	11 kegiatan	11 kegiatan	**919.152.000**	**647.517.000**	**647.517.000**	
	Pemberian Informasi Peringatan Pencemaran dan/atau Kerusakan Lingkungan Hidup pada Masyarakat	Pemberian Informasi Peringatan Pencemaran dan/atau Kerusakan Lingkungan Hidup pada Masyarakat	Jumlah fasilitasi pendampingan dan penyuluhan pengendalian polusi pencemaran dan sarpras informasi lingkungan	Jumlah fasilitasi pendampingan dan penyuluhan pengendalian polusi pencemaran dan sarpras informasi lingkungan	6 kegiatan	6 kegiatan	6 kegiatan	170.000.000	170.000.000	170.000.000	
	Penghentian Pencemaran dan/atau Kerusakan Lingkungan Hidup	Penghentian Pencemaran dan/atau Kerusakan Lingkungan	Jumlah IPAL industri kecil yang dibangun	Jumlah IPAL industri kecil yang dibangun	3 paket	3 paket	3 paket	749.152.000	477.517.000	477.517.000	

Urusan	Program/ Kegiatan/ Sub Kegiatan		Indikator Program/ Kegiatan/ Sub Kegiatan		Target			Pagu			Perangkat Daerah Penanggung Jawab
	Semula	Menjadi	Semula	Menjadi	RKPD 2022	APBD 2022	RKPD 2022 Perubahan	RKPD 2022	APBD 2022	RKPD 2022 Perubahan	
	Pemulihan Pencemaran dan/atau Kerusakan Lingkungan Hidup Kabupaten/Kota	**Pemulihan Pencemaran dan/atau Kerusakan Lingkungan Hidup**	Jumlah kegiatan pemulihan pencemaran dan/atu kerusakan lingkungan hidup	Jumlah kegiatan pemulihan pencemaran dan/atu kerusakan lingkungan hidup	16 kegiatan	16 kegiatan	16 kegiatan	**1.691.400.000**	**1.318.968.000**	**1.318.968.000**	
	Koordinasi, Sinkronisasi dan Pelaksanaan Rehabilitasi	Koordinasi, Sinkronisasi dan Pelaksanaan Rehabilitasi	Jumlah fasilitasi pembinaan, sosialisasi dan pendampingan konservasi lingkungan, kampung iklim, forum pegiat lingkungan/forum DAS/mangroove dan sarpras	Jumlah fasilitasi pembinaan, sosialisasi dan pendampingan konservasi lingkungan, kampung iklim, forum pegiat lingkungan/forum DAS/mangroove dan sarpras	12 paket	12 paket	12 paket	1.500.000.000	1.172.968.000	1.172.968.000	
	Koordinasi, Sinkronisasi dan Pelaksanaan Restorasi	Koordinasi, Sinkronisasi dan Pelaksanaan Restorasi	Jumlah fasiltiasi pembinaan/sosialisasi dan rencana aksi/demplot pelestarian sumber daya genetik dan HCPSN	Jumlah fasiltiasi pembinaan/sosialisasi dan rencana aksi/demplot pelestarian sumber daya genetik dan HCPSN	4 paket	4 paket	4 paket	146.000.000	146.000.000	146.000.000	
	PROGRAM PENGELOLAAN KEANEKARAGAMAN HAYATI	**PROGRAM PENGELOLAAN KEANEKARAGAMAN HAYATI**	Persentase penanganan keanekaragaman hayati daerah	Persentase penanganan keanekaragaman hayati daerah	26,67 %	26,67 %	26,67 %	**3.244.490.000**	**2.794.490.000**	**3.720.050.000**	
	Pengelolaan Keanekaragaman Hayati Kabupaten/Kota	**Pengelolaan Keanekaragaman Hayati Kabupaten/Kota**	Jumlah dokumen perencanaan dan pengelolaan kehati	Jumlah dokumen perencanaan dan pengelolaan kehati	1 dokumen	1 dokumen	1 dokumen	**3.244.490.000**	**2.794.490.000**	**3.720.050.000**	
	Penyusunan dan Penetapan Rencana Pengelolaan	Penyusunan dan Penetapan Rencana Pengelolaan	Jumlah dokumen perencanaan pengelolaan RTH	Jumlah dokumen perencanaan pengelolaan RTH	1 dokumen	1 dokumen	1 dokumen	100.000.000	100.000.000	100.000.000	
	Pengelolaan Ruang Terbuka Hijau (RTH)	Pengelolaan Ruang Terbuka Hijau (RTH)	Jumlah Kegiatan Pemeliharaan RTH	Jumlah Kegiatan Pemeliharaan RTH	1 Kegiatan	1 Kegiatan	3 Kegiatan	3.044.490.000	2.594.490.000	3.520.050.000	
	Pengembangan Kapasitas Kelembagaan dan SDM dalam Pengelolaan Keanekaragaman	Pengembangan Kapasitas Kelembagaan dan SDM dalam Pengelolaan Keanekaragaman	Jumlah lembaga keanekaragaman hayati yang dibina	Jumlah lembaga keanekaragaman hayati yang dibina	1 kegiatan	1 kegiatan	1 kegiatan	30.000.000	30.000.000	30.000.000	
	Pengelolaan Sarana dan Prasarana Keanekaragaman Hayati	Pengelolaan Sarana dan Prasarana Keanekaragaman	Jumlah pengelolaan keanekaragaman hayati	Jumlah pengelolaan keanekaragaman hayati	1 kegiatan	1 kegiatan	1 kegiatan	70.000.000	70.000.000	70.000.000	
	PROGRAM PENGENDALIAN BAHAN BERBAHAYA DAN BERACUN (B3) DAN LIMBAH BAHAN BERBAHAYA DAN BERACUN (LIMBAH B3)	**PROGRAM PENGENDALIAN BAHAN BERBAHAYA DAN BERACUN (B3) DAN LIMBAH BAHAN BERBAHAYA DAN BERACUN (LIMBAH B3)**	Persentase kegiatan usaha yang memiliki izin pengelolaan limbah B3	Persentase kegiatan usaha yang memiliki izin pengelolaan limbah B3	35 %	35 %	35 %	**110.000.000**	**110.000.000**	**110.000.000**	
	Penyimpanan Sementara Limbah B3	**Penyimpanan Sementara Limbah B3**	Jumlah fasilitasi dan verifikasi pengelolaan B3 dan LB3	Jumlah fasilitasi dan verifikasi pengelolaan B3 dan LB3	30 kegiatan	30 kegiatan	30 kegiatan	**110.000.000**	**110.000.000**	**110.000.000**	
	Fasilitasi Pemenuhan Komitmen Izin Penyimpanan Sementara Limbah B3 Dilaksanakan melalui Sistem Pelayanan Perizinan Berusaha Terintegrasi secara Elektronik	Fasilitasi Pemenuhan Komitmen Izin Penyimpanan Sementara Limbah B3 Dilaksanakan melalui Sistem Pelayanan Perizinan Berusaha Terintegrasi secara Elektronik	Jumlah fasilitasi dan pembinaan pengelolaan B3	Jumlah fasilitasi dan pembinaan pengelolaan B3	4 kali	4 kali	4 kali	60.000.000	60.000.000	60.000.000	
	Verifikasi Lapangan untuk Memastikan Pemenuhan Persyaratan Administrasi dan Teknis Penyimpanan Sementara Limbah B3	Verifikasi Lapangan untuk Memastikan Pemenuhan Persyaratan Administrasi dan Teknis Penyimpanan Sementara	Jumlah kegiatan verifikasi limbah B3	Jumlah kegiatan verifikasi limbah B3	1 kegiatan	1 kegiatan	1 kegiatan	50.000.000	50.000.000	50.000.000	

Urusan	Program/ Kegiatan/ Sub Kegiatan		Indikator Program/ Kegiatan/ Sub Kegiatan		Target			Pagu			Perangkat Daerah Penanggung Jawab
	Semula	Menjadi	Semula	Menjadi	RKPD 2022	APBD 2022	RKPD 2022 Perubahan	RKPD 2022	APBD 2022	RKPD 2022 Perubahan	
	PROGRAM PEMBINAAN DAN PENGAWASAN TERHADAP IZIN LINGKUNGAN DAN IZIN PERLINDUNGAN DAN PENGELOLAAN LINGKUNGAN HIDUP (PPLH)	**PROGRAM PEMBINAAN DAN PENGAWASAN TERHADAP IZIN LINGKUNGAN DAN IZIN PERLINDUNGAN DAN PENGELOLAAN LINGKUNGAN HIDUP (PPLH)**	Persentase pengawasan kegiatan usaha dan penanganan ijin lingkungan	Persentase pengawasan kegiatan usaha dan penanganan ijin lingkungan	7,36 %	7,36 %	7,36 %	**220.000.000**	**187.100.000**	**179.210.000**	
	Pembinaan dan Pengawasan Terhadap Usaha dan/atau Kegiatan yang Izin Lingkungan dan Izin PPLH diterbitkan oleh Pemerintah Daerah Kabupaten/Kota	**Pembinaan dan Pengawasan Terhadap Usaha dan/atau Kegiatan yang Izin Lingkungan dan Izin PPLH diterbitkan oleh Pemerintah Daerah Kabupaten/Kota**	Jumlah unit usaha yang mendapat rekomendasi ijin lingkungan, ijin PPLH dan pengawasan kegiatan usaha	Jumlah unit usaha yang mendapat rekomendasi ijin lingkungan, ijin PPLH dan pengawasan kegiatan usaha	125 unit	125 unit	125 unit	**220.000.000**	**187.100.000**	**179.210.000**	
	Fasilitasi Pemenuhan Ketentuan dan Kewajiban Izin Lingkungan dan/atau Izin PPLH	Fasilitasi Pemenuhan Ketentuan dan Kewajiban Izin Lingkungan dan/atau Izin PPLH	Jumlah unit usaha yang mendapat fasilitasi penilaian dokumen ijin lingkungan (UKL, UPL, AMDAL) dan ijin PPLH (IPLC)	Jumlah unit usaha yang mendapat fasilitasi penilaian dokumen ijin lingkungan (UKL, UPL, AMDAL) dan ijin PPLH (IPLC)	100 unit	100 unit	100 unit	140.000.000	115.600.000	115.600.000	
	Pengawasan Usaha dan/atau Kegiatan yang Izin Lingkungan Hidup, Izin PPLH yang Diterbitkan oleh Pemerintah Daerah Kabupaten/Kota	Pengawasan Usaha dan/atau Kegiatan yang Izin Lingkungan Hidup, Izin PPLH yang Diterbitkan oleh Pemerintah Daerah Kabupaten/Kota	Jumlah kegiatan unit usaha yang diawasi	Jumlah kegiatan unit usaha yang diawasi	25 unit	25 unit	25 unit	80.000.000	71.500.000	63.610.000	
	PROGRAM PENINGKATAN PENDIDIKAN, PELATIHAN DAN PENYULUHAN LINGKUNGAN HIDUP UNTUK MASYARAKAT	**PROGRAM PENINGKATAN PENDIDIKAN, PELATIHAN DAN PENYULUHAN LINGKUNGAN HIDUP UNTUK MASYARAKAT**	Persentase desa dan kelurahan yang memiliki peraturan lingkungan hidup	Persentase desa dan kelurahan yang memiliki peraturan lingkungan hidup	13,26 %	13,26 %	13,26 %	**254.000.000**	**192.050.000**	**199.940.000**	
	Penyelenggaraan Pendidikan, Pelatihan, dan Penyuluhan Lingkungan Hidup untuk Lembaga Kemasyarakatan Tingkat Daerah Kabupaten/Kota	**Penyelenggaraan Pendidikan, Pelatihan, dan Penyuluhan Lingkungan Hidup untuk Lembaga Kemasyarakatan Tingkat Daerah**	Jumlah lokasi yang memperoleh pendampingan penyusunan perdes dan sekolah adiwiyata	Jumlah lokasi yang memperoleh pendampingan penyusunan perdes dan sekolah adiwiyata	13 lokasi	13 lokasi	13 lokasi	**254.000.000**	**192.050.000**	**199.940.000**	
	Peningkatan Kapasitas dan Kompetensi Sumber Daya Manusia Bidang Lingkungan Hidup untuk Lembaga Kemasyarakatan	Peningkatan Kapasitas dan Kompetensi Sumber Daya Manusia Bidang Lingkungan Hidup untuk Lembaga	Jumlah desa yang dilakukan pendampingan penyusunan perdes	Jumlah desa yang dilakukan pendampingan penyusunan perdes	7 desa	7 desa	7 desa	134.000.000	126.300.000	126.300.000	
	Pendampingan Gerakan Peduli Lingkungan Hidup	Pendampingan Gerakan Peduli Lingkungan Hidup	Jumlah sekolah yang dilakukan pembinaan sekolah adiwiyata dan Gerakan Peduli Lingkungan Hidup	Jumlah sekolah yang dilakukan pembinaan sekolah adiwiyata dan Gerakan Peduli Lingkungan Hidup	6 sekolah	6 sekolah	6 sekolah	120.000.000	65.750.000	73.640.000	
	PROGRAM PENGHARGAAN LINGKUNGAN HIDUP UNTUK MASYARAKAT	**PROGRAM PENGHARGAAN LINGKUNGAN HIDUP UNTUK MASYARAKAT**	Persentase fasilitasi penghargaan lingkungan hidup	Persentase fasilitasi penghargaan lingkungan hidup	33,33 %	33,33 %	33,33 %	**175.000.000**	**113.850.000**	**113.850.000**	
	Pemberian Penghargaan Lingkungan Hidup Tingkat	**Pemberian Penghargaan Lingkungan Hidup Tingkat**	Jumlah titik pantau penilaian penghargaan lingkungan hidup	Jumlah titik pantau penilaian penghargaan lingkungan hidup	17 loaksi	17 loaksi	17 loaksi	**175.000.000**	**113.850.000**	**113.850.000**	
	Penilaian Kinerja Masyarakat/Lembaga Masyarakat/Dunia Usaha/Dunia Pendidikan/ Filantropi dalam Perlindungan dan Pengelolaan Lingkungan Hidup	Penilaian Kinerja Masyarakat/Lembaga Masyarakat/Dunia Usaha/Dunia Pendidikan/ Filantropi dalam Perlindungan dan Pengelolaan Lingkungan Hidup	Jumlah titik pantau penilaian penghargaan lingkungan hidup	Jumlah titik pantau penilaian penghargaan lingkungan hidup	17 lokasi	17 lokasi	17 lokasi	175.000.000	113.850.000	113.850.000	

Urusan	Program/ Kegiatan/ Sub Kegiatan		Indikator Program/ Kegiatan/ Sub Kegiatan		Target			Pagu			Perangkat Daerah Penanggung Jawab
	Semula	Menjadi	Semula	Menjadi	RKPD 2022	APBD 2022	RKPD 2022 Perubahan	RKPD 2022	APBD 2022	RKPD 2022 Perubahan	
	PROGRAM PENANGANAN PENGADUAN LINGKUNGAN	**PROGRAM PENANGANAN PENGADUAN LINGKUNGAN**	Persentase penanganan pengaduan masyarakat	Persentase penanganan pengaduan masyarakat	100 %	100 %	100 %	**80.000.000**	**53.819.000**	**53.819.000**	
	Penyelesaian Pengaduan Masyarakat di Bidang Perlindungan dan Pengelolaan Lingkungan Hidup (PPLH) Kabupaten/Kota	**Penyelesaian Pengaduan Masyarakat di Bidang Perlindungan dan Pengelolaan Lingkungan Hidup (PPLH) Kabupaten/Kota**	Jumlah fasilitasi penanganan pengaduan masyarakat terhadap PPLH	Jumlah fasilitasi penanganan pengaduan masyarakat terhadap PPLH	10 kasus	10 kasus	10 kasus	**80.000.000**	**53.819.000**	**53.819.000**	
	Pengelolaan Pengaduan Masyarakat terhadap PPLH Kabupaten/Kota	Pengelolaan Pengaduan Masyarakat terhadap PPLH	Jumlah fasilitasi pengelolaan pengaduan masyarakat terhadap	Jumlah fasilitasi pengelolaan pengaduan masyarakat terhadap	10 kasus	10 kasus	10 kasus	40.000.000	30.000.000	30.000.000	
	Koordinasi dan Sinkronisasi Penerapan Sanksi Administrasi, Penyelesaian Sengketa, dan/atau Penyidikan Lingkungan Hidup di Luar Pengadilan atau melalui Pengadilan	Koordinasi dan Sinkronisasi Penerapan Sanksi Administrasi, Penyelesaian Sengketa, dan/atau Penyidikan Lingkungan Hidup di Luar Pengadilan atau melalui Pengadilan	Jumlah fasilitasi koordinasi penerapan sanksi lingkungan hidup	Jumlah fasilitasi koordinasi penerapan sanksi lingkungan hidup	10 kasus	10 kasus	10 kasus	40.000.000	23.819.000	23.819.000	
	PROGRAM PENGELOLAAN PERSAMPAHAN	**PROGRAM PENGELOLAAN PERSAMPAHAN**	Persentase jumlah sampah yang terkurangi melalui 3R	Persentase jumlah sampah yang terkurangi melalui 3R	26 %	26 %	26 %	**9.846.578.000**	**8.162.716.000**	**9.079.790.000**	
	Pengelolaan Sampah	**Pengelolaan Sampah**	Jumlah Kegiatan pengelolaan sampah	Jumlah Kegiatan pengelolaan sampah	5 kegiatan	5 kegiatan	5 kegiatan	**9.846.578.000**	**8.162.716.000**	**9.079.790.000**	
	Penyusunan Kebijakan dan Strategi Daerah Pengelolaan Sampah Kabupaten/Kota	Penyusunan Kebijakan dan Strategi Daerah Pengelolaan Sampah Kabupaten/Kota	Jumlah dokumen review capaian jakstrada	Jumlah dokumen review capaian jakstrada	1 Dokumen	1 Dokumen	1 Dokumen	30.000.000	22.500.000	22.500.000	
	Pengurangan Sampah dengan melakukan Pembatasan, Pendauran Ulang dan Pemanfaatan Kembali	Pengurangan Sampah dengan melakukan Pembatasan, Pendauran Ulang dan Pemanfaatan Kembali	Jumlah lokasi pendampingan pengelolaan TPST/pembentukan bank sampah	Jumlah lokasi pendampingan pengelolaan TPST/pembentukan bank sampah	9 lokasi	9 lokasi	9 lokasi	175.000.000	148.350.000	148.350.000	
	Penanganan Sampah dengan melakukan Pemilahan, Pengumpulan, Pengangkutan, Pengolahan, dan Pemrosesan Akhir Sampah di TPA/TPST/SPA Kabupaten/Kota	Penanganan Sampah dengan melakukan Pemilahan, Pengumpulan, Pengangkutan, Pengolahan, dan Pemrosesan Akhir Sampah di TPA/TPST/SPA Kabupaten/Kota	Jumlah pelayanan pengelolaan sampah (UPTD Wilayah Barat dan Wilayah Timur)	Jumlah pelayanan pengelolaan sampah (UPTD Wilayah Barat dan Wilayah Timur)	12 bulan	12 bulan	12 bulan	7.072.114.000	6.129.152.000	6.998.226.000	
	Peningkatan Peran serta Masyarakat dalam Pengelolaan Persampahan	Peningkatan Peran serta Masyarakat dalam Pengelolaan Persampahan	Jumlah pendampingan/sosialisasi pengelolaan persampahan 3R	Jumlah pendampingan/sosialisasi pengelolaan persampahan 3R	5 kecamatan	5 kecamatan	5 kecamatan	250.000.000	207.250.000	207.250.000	
	Penyediaan Sarana dan Prasarana Pengelolaan Persampahan di TPA/TPST/SPA Kabupaten/Kota	Penyediaan Sarana dan Prasarana Pengelolaan Persampahan di TPA/TPST/SPA Kabupaten/Kota	Jumlah dokumen perencanaan pembangunan sarana persampahan, supervisi pembangunan sarpras persampahan, sarana dan prasarana pengelolaan persampahan yang di bangun/dipelihara/diadakan	Jumlah dokumen perencanaan pembangunan sarana persampahan, supervisi pembangunan sarpras persampahan, sarana dan prasarana pengelolaan persampahan yang di bangun/dipelihara/diadakan	8 paket	8 paket	8 paket	2.319.464.000	1.655.464.000	1.703.464.000	
URUSAN PEMERINTAHAN BIDANG KELAUTAN DAN PERIKANAN	**PROGRAM PENGELOLAAN PERIKANAN TANGKAP**	**PROGRAM PENGELOLAAN PERIKANAN TANGKAP**	Persentase peningkatan produksi perikanan tangkap	Persentase peningkatan produksi perikanan tangkap	2,50 %	2,50 %	2,50 %	**6.182.990.000**	**4.315.490.000**	**4.501.552.000**	**DINAS LINGKUNGAN HIDUP, KELAUTAN DAN PERIKANAN**

Urusan	Program/ Kegiatan/ Sub Kegiatan		Indikator Program/ Kegiatan/ Sub Kegiatan		Target			Pagu			Perangkat Daerah Penanggung Jawab
	Semula	Menjadi	Semula	Menjadi	RKPD 2022	APBD 2022	RKPD 2022 Perubahan	RKPD 2022	APBD 2022	RKPD 2022 Perubahan	
	Pengelolaan Penangkapan Ikan di Wilayah Sungai, Danau, Waduk, Rawa, dan Genangan Air Lainnya yang dapat Diusahakan dalam 1 (satu) Daerah Kabupaten/ Kota	**Pengelolaan Penangkapan Ikan di Wilayah Sungai, Danau, Waduk, Rawa, dan Genangan Air Lainnya yang dapat Diusahakan dalam 1 (satu) Daerah Kabupaten/ Kota**	Jumlah produksi perikanan tangkap	Jumlah produksi perikanan tangkap	9136.73 Ton	9136.73 Ton	9136.73 Ton	**4.395.490.000**	**2.950.490.000**	**3.135.490.000**	
	Penyediaan Prasarana Usaha Perikanan Tangkap	Penyediaan Prasarana Usaha Perikanan Tangkap	Jumlah Prasarana Tempat Pelelangan Ikan (TPI) Yang	Jumlah Prasarana Tempat Pelelangan Ikan (TPI) Yang	3 Unit	3 Unit	3 Unit	3.200.000.000	2.477.500.000	2.662.500.000	
			Jumlah Prasarana Tempat Pelelangan Ikan (TPI) Yang	Jumlah Prasarana Tempat Pelelangan Ikan (TPI) Yang	Unit	Unit	5 Unit				
	Penjaminan Ketersediaan Sarana Usaha Perikanan Tangkap	Penjaminan Ketersediaan Sarana Usaha Perikanan Tangkap	Jumlah unit fasilitasi sarana usaha perikanan tangkap	Jumlah unit fasilitasi sarana usaha perikanan tangkap	23 unit	23 unit	23 unit	1.195.490.000	472.990.000	472.990.000	
	Pemberdayaan Nelayan Kecil dalam Daerah Kabupaten/Kota	**Pemberdayaan Nelayan Kecil dalam Daerah Kabupaten/Kota**	Jumlah kelompok usaha bersama (KUB) yang mendapatkan pembinaan, pendidikan, pelatihan dan pemantauan	Jumlah kelompok usaha bersama (KUB) yang mendapatkan pembinaan, pendidikan, pelatihan dan pemantauan	37 Kelompok	37 Kelompok	37 Kelompok	**554.500.000**	**301.000.000**	**301.000.000**	
	Pengembangan Kapasitas Nelayan Kecil	Pengembangan Kapasitas Nelayan Kecil	Jumlah Kelompok Usaha Bersama (KUB) yang mendapatkan pembinaan, pendidikan dan	Jumlah Kelompok Usaha Bersama (KUB) yang mendapatkan pembinaan, pendidikan dan	12 Kelompok	12 Kelompok	12 Kelompok	454.500.000	250.000.000	250.000.000	
	Pelaksanaan Fasilitasi Pembentukan dan Pengembangan Kelembagaan Nelayan Kecil	Pelaksanaan Fasilitasi Pembentukan dan Pengembangan Kelembagaan	Jumlah kelompok usaha bersama (KUB) yang mendapatkan pemantauan	Jumlah kelompok usaha bersama (KUB) yang mendapatkan pemantauan	25 kelompok	25 kelompok	25 kelompok	100.000.000	51.000.000	51.000.000	
	Pengelolaan dan Penyelenggaraan Tempat Pelelangan Ikan (TPI)	**Pengelolaan dan Penyelenggaraan Tempat Pelelangan Ikan (TPI)**	Jumlah Tempat Pelelangan Ikan (TPI) Yang Mendapatkan Sarana Operasional	Jumlah Tempat Pelelangan Ikan (TPI) Yang Mendapatkan Sarana Operasional	8 Unit	8 Unit	8 Unit	**1.173.000.000**	**1.013.000.000**	**1.014.062.000**	
	Pelayanan Penyelenggaraan Tempat Pelelangan Ikan (TPI)	Pelayanan Penyelenggaraan Tempat Pelelangan Ikan (TPI)	Jumlah Tempat Pelelangan Ikan (TPI) yang mendapatkan sarana operasional	Jumlah Tempat Pelelangan Ikan (TPI) yang mendapatkan sarana operasional	8 Lokasi	8 Lokasi	8 Lokasi	1.173.000.000	1.013.000.000	1.014.062.000	
	Penerbitan Tanda Daftar Kapal Perikanan Berukuran sampai dengan 10 GT di Wilayah Sungai, Danau, Waduk, Rawa, dan Genangan Air Lainnya yang dapat Diusahakan dalam 1 (satu) Daerah Kabupaten/Kota	**Penerbitan Tanda Daftar Kapal Perikanan Berukuran sampai dengan 10 GT di Wilayah Sungai, Danau, Waduk, Rawa, dan Genangan Air Lainnya yang dapat Diusahakan dalam 1 (satu) Daerah Kabupaten/Kota**	Persentase kapal perikanan yang berijin	Persentase kapal perikanan yang berijin	31.05 %	31.05 %	31.05 %	**60.000.000**	**51.000.000**	**51.000.000**	
	Pelayanan Penerbitan Tanda Daftar Kapal Perikanan Berukuran sampai dengan 10 GT	Pelayanan Penerbitan Tanda Daftar Kapal Perikanan Berukuran sampai dengan 10 GT	Jumlah Bukti Pencatatan Kapal Perikanan (BPKP) Yang Diterbitkan	Jumlah Bukti Pencatatan Kapal Perikanan (BPKP) Yang Diterbitkan	476 Dokumen	476 Dokumen	476 Dokumen	60.000.000	51.000.000	51.000.000	
	PROGRAM PENGELOLAAN PERIKANAN BUDIDAYA	**PROGRAM PENGELOLAAN PERIKANAN BUDIDAYA**	Persentase peningkatan nilai produksi perikanan budidaya	Persentase peningkatan nilai produksi perikanan budidaya	10 %	10 %	10 %	**7.758.696.000**	**4.276.750.000**	**4.642.267.000**	
	Penerbitan Tanda Daftar bagi Pembudi Daya Ikan Kecil (TDPIK) dalam 1 (satu) Daerah	**Penerbitan Tanda Daftar bagi Pembudi Daya Ikan Kecil (TDPIK) dalam 1 (satu) Daerah**	Jumlah tanda daftar usaha perikananbudidaya yang diterbitkan	Jumlah tanda daftar usaha perikananbudidaya yang diterbitkan	100 Dokumen	100 Dokumen	50 Dokumen	**50.000.000**	**31.000.000**	**31.000.000**	
	Pelayanan Penerbitan Tanda Daftar bagi Pembudi Dayaan Ikan Kecil (TDPIK) dalam 1 (satu) Daerah Kabupaten/Kota	Pelayanan Penerbitan Tanda Daftar bagi Pembudi Dayaan Ikan Kecil (TDPIK) dalam 1 (satu) Daerah Kabupaten/Kota	Jumlah tanda daftar usaha perikanan budidaya yang diterbitkan	Jumlah tanda daftar usaha perikanan budidaya yang diterbitkan	100 dokumen	100 dokumen	50 dokumen	50.000.000	31.000.000	31.000.000	

Urusan	Program/ Kegiatan/ Sub Kegiatan		Indikator Program/ Kegiatan/ Sub Kegiatan		Target			Pagu			Perangkat Daerah Penanggung Jawab
	Semula	Menjadi	Semula	Menjadi	RKPD 2022	APBD 2022	RKPD 2022 Perubahan	RKPD 2022	APBD 2022	RKPD 2022 Perubahan	
	Pengelolaan Pembudidayaan Ikan	**Pengelolaan Pembudidayaan Ikan**	Peningkatan produksi perikanan budidaya	Peningkatan produksi perikanan budidaya	92.66 Ton	92.66 Ton	92.66 Ton	**7.708.696.000**	**4.245.750.000**	**4.611.267.000**	
	Penyediaan Prasarana Pembudidayaan Ikan dalam 1 (satu) Daerah Kabupaten/Kota	Penyediaan Prasarana Pembudidayaan Ikan dalam 1 (satu) Daerah Kabupaten/Kota	Jumlah prasarana pembudidayaan ikan kabupaten yang dibangun/direhabilitasi	Jumlah prasarana pembudidayaan ikan kabupaten yang dibangun/direhabilitasi	2 unit	2 unit	2 unit	684.000.000	0	0	
	Penjaminan Ketersediaan Sarana Pembudidayaan Ikan dalam 1 (satu) Daerah Kabupaten/Kota	Penjaminan Ketersediaan Sarana Pembudidayaan Ikan dalam 1 (satu) Daerah Kabupaten/Kota	Jumlah kelompok pembudidaya ikan (Pokdakan) yang mendapatkan fasilitasi sarana budidaya ikan	Jumlah kelompok pembudidaya ikan (Pokdakan) yang mendapatkan fasilitasi sarana budidaya ikan	77 kelompok	77 kelompok	78 kelompok	6.304.696.000	3.600.750.000	3.649.413.000	
	Pengelolaan Kesehatan Ikan dan Lingkungan Budidaya dalam 1 (satu) Daerah Kabupaten/Kota	Pengelolaan Kesehatan Ikan dan Lingkungan Budidaya dalam 1 (satu) Daerah Kabupaten/Kota	Jumlah kelompok pembudidaya ikan (Pokdakan) yang mendapatkan pengawasan kesehatan lingkungan pembudidayaan ikan	Jumlah kelompok pembudidaya ikan (Pokdakan) yang mendapatkan pengawasan kesehatan lingkungan pembudidayaan ikan	50 Kelompok	50 Kelompok	50 Kelompok	100.000.000	50.000.000	50.000.000	
	Pembinaan dan Pemantauan Pembudidayaan Ikan di Darat	Pembinaan dan Pemantauan Pembudidayaan Ikan di Darat	Jumlah kelompok pembudidaya ikan (pokdakan) yang mendapatkan pembinaan dan pemantauan	Jumlah kelompok pembudidaya ikan (pokdakan) yang mendapatkan pembinaan dan pemantauan	100 Kelompok	100 Kelompok	50 Kelompok	170.000.000	170.000.000	430.000.000	
	Perencanaan, Pengembangan, Pemanfaatan dan Perlindungan Lahan untuk Pembudidayaan Ikan di Darat	Perencanaan, Pengembangan, Pemanfaatan dan Perlindungan Lahan untuk Pembudidayaan Ikan di Darat	Jumlah Balai Benih Ikan (BBI) dan Tambak Dinas yang mendapatkan sarana operasional	Jumlah Balai Benih Ikan (BBI) dan Tambak Dinas yang mendapatkan sarana operasional	2 Unit	2 Unit	2 Unit	450.000.000	425.000.000	481.854.000	
	PROGRAM PENGAWASAN SUMBER DAYA KELAUTAN DAN PERIKANAN	**PROGRAM PENGAWASAN SUMBER DAYA KELAUTAN DAN PERIKANAN**	Cakupan wilayah Perairan Umum Daratan (PUD) yang mendapatkan pelestarian sumberdaya perikanan	Cakupan wilayah Perairan Umum Daratan (PUD) yang mendapatkan pelestarian sumberdaya perikanan	15 %	15 %	15 %	**280.000.000**	**50.000.000**	**50.000.000**	
	Pengawasan Sumber Daya Perikanan di Wilayah Sungai, Danau, Waduk, Rawa, dan Genangan Air Lainnya yang dapat Diusahakan Dalam Kabupaten/Kota	**Pengawasan Sumber Daya Perikanan di Wilayah Sungai, Danau, Waduk, Rawa, dan Genangan Air Lainnya yang dapat Diusahakan Dalam Kabupaten/Kota**	Jumlah perairan umum daratan (PUD) yang mendapatkan pelestarian sumberdaya perikanan	Jumlah perairan umum daratan (PUD) yang mendapatkan pelestarian sumberdaya perikanan	2 Lokasi	2 Lokasi	2 Lokasi	**280.000.000**	**50.000.000**	**50.000.000**	
	Pengawasan Usaha Perikanan Tangkap di Wilayah Sungai, Danau, Waduk, Rawa, dan Genangan Air Lainnya yang dapat Diusahakan dalam Kabupaten/Kota	Pengawasan Usaha Perikanan Tangkap di Wilayah Sungai, Danau, Waduk, Rawa, dan Genangan Air Lainnya yang dapat Diusahakan dalam Kabupaten/Kota	Jumlah perairan umum daratan (PUD) yang mendapatkan pelestarian sumberdaya perikanan	Jumlah perairan umum daratan (PUD) yang mendapatkan pelestarian sumberdaya perikanan	2 Lokasi	2 Lokasi	2 Lokasi	280.000.000	50.000.000	50.000.000	
	PROGRAM PENGOLAHAN DAN PEMASARAN HASIL PERIKANAN	**PROGRAM PENGOLAHAN DAN PEMASARAN HASIL PERIKANAN**	Persentase peningkatan nilai produksi usaha perikanan	Persentase peningkatan nilai produksi usaha perikanan	25 %	25 %	25 %	**1.570.000.000**	**646.000.000**	**395.221.000**	
	Pembinaan Mutu dan Keamanan Hasil Perikanan Bagi Usaha Pengolahan dan Pemasaran Skala Mikro dan Kecil	**Pembinaan Mutu dan Keamanan Hasil Perikanan Bagi Usaha Pengolahan dan Pemasaran Skala Mikro dan**	Jumlah kelompok usaha garam (Kugar) serta kelompok pengolahan dan pemasaran (Poklahsar) yang mendapatkan	Jumlah kelompok usaha garam (Kugar) serta kelompok pengolahan dan pemasaran (Poklahsar) yang mendapatkan	18 Kelompok	18 Kelompok	18 Kelompok	**220.000.000**	**75.000.000**	**75.000.000**	
	Pelaksanaan Bimbingan dan Penerapan Persyaratan atau Standar pada Usaha Pengolahan dan Pemasaran Skala Mikro dan Kecil	Pelaksanaan Bimbingan dan Penerapan Persyaratan atau Standar pada Usaha Pengolahan dan Pemasaran Skala Mikro dan	Jumlah Kelompok Usaha Garam (Kugar) serta Kelompok Pengolahan dan Pemasaran (Poklahsar) yang mendapatkan	Jumlah Kelompok Usaha Garam (Kugar) serta Kelompok Pengolahan dan Pemasaran (Poklahsar) yang mendapatkan	18 kelompok	18 kelompok	18 kelompok	220.000.000	75.000.000	75.000.000	

Urusan	Program/ Kegiatan/ Sub Kegiatan		Indikator Program/ Kegiatan/ Sub Kegiatan		Target			Pagu			Perangkat Daerah Penanggung Jawab
	Semula	Menjadi	Semula	Menjadi	RKPD 2022	APBD 2022	RKPD 2022 Perubahan	RKPD 2022	APBD 2022	RKPD 2022 Perubahan	
	Penyediaan dan Penyaluran Bahan Baku Industri Pengolahan Ikan dalam 1 (satu) Daerah Kabupaten/ Kota	**Penyediaan dan Penyaluran Bahan Baku Industri Pengolahan Ikan dalam 1 (satu) Daerah Kabupaten/ Kota**	Peningkatan produksi hasil pengolahan perikanan dan garam	Peningkatan produksi hasil pengolahan perikanan dan garam	90.54 Ton	90.54 Ton	90.54 Ton	**1.350.000.000**	**571.000.000**	**320.221.000**	
	Peningkatan Ketersediaan Ikan untuk Konsumsi dan Usaha Pengolahan dalam 1 (satu) Daerah Kabupaten/Kota	Peningkatan Ketersediaan Ikan untuk Konsumsi dan Usaha Pengolahan dalam 1 (satu) Daerah Kabupaten/Kota	Jumlah kegiatan promosi produk perikanan dan sosialisasi GEMARIKAN	Jumlah kegiatan promosi produk perikanan dan sosialisasi GEMARIKAN	3 Kali	3 Kali	3 Kali	200.000.000	71.000.000	71.000.000	
	Pemberian Fasilitas bagi Pelaku Usaha Perikanan Skala Mikro dan Kecil dalam 1 (satu) Daerah Kabupaten/Kota	Pemberian Fasilitas bagi Pelaku Usaha Perikanan Skala Mikro dan Kecil dalam 1 (satu) Daerah Kabupaten/Kota	Jumlah kelompok usaha garam (Kugar) serta kelompok pengolahan dan pemasaran (Poklahsar) yang mendapatkan fasilitasi sarana prasarana usaha	Jumlah kelompok usaha garam (Kugar) serta kelompok pengolahan dan pemasaran (Poklahsar) yang mendapatkan fasilitasi sarana prasarana usaha	8 kelompok	8 kelompok	1 kelompok	1.150.000.000	500.000.000	249.221.000	
TOTAL								**50.872.307.000**	**36.971.751.000**	**39.097.384.000**	
URUSAN PEMERINTAHAN BIDANG ADMINISTRASI KEPENDUDUKAN DAN PENCATATAN SIPIL	**PROGRAM PENUNJANG URUSAN PEMERINTAHAN DAERAH KABUPATEN/KOTA**	**PROGRAM PENUNJANG URUSAN PEMERINTAHAN DAERAH KABUPATEN/KOTA**	Cakupan Pelayanan Penunjang Urusan Pemerintahan Daerah	Cakupan Pelayanan Penunjang Urusan Pemerintahan Daerah	100 %	100 %	100 %	**4.568.839.000**	**4.543.839.000**	**5.103.839.000**	**DINAS KEPENDUDUKAN DAN PENCATATAN SIPIL**
	Perencanaan, Penganggaran, dan Evaluasi Kinerja Perangkat Daerah	**Perencanaan, Penganggaran, dan Evaluasi Kinerja Perangkat Daerah**	Jumlah Dokumen Perencanaan dan Evaluasi Kinerja Perangkat Daerah	Jumlah Dokumen Perencanaan dan Evaluasi Kinerja Perangkat Daerah	8 Dokumen	8 Dokumen	8 Dokumen	**34.004.000**	**34.004.000**	**34.004.000**	
	Penyusunan Dokumen Perencanaan Perangkat Daerah	Penyusunan Dokumen Perencanaan Perangkat Daerah	Jumlah dokumen perencanaan	Jumlah dokumen perencanaan	6 Dokumen	6 Dokumen	6 Dokumen	20.004.000	20.004.000	20.004.000	
	Evaluasi Kinerja Perangkat Daerah	Evaluasi Kinerja Perangkat Daerah	Jumlah dokumen evaluasi yang disusun (SAKIP, LAKIP, Casding, Laporan Keuangan)	Jumlah dokumen evaluasi yang disusun (SAKIP, LAKIP, Casding, Laporan Keuangan)	4 Dokumen	4 Dokumen	4 Dokumen	14.000.000	14.000.000	14.000.000	
	Administrasi Keuangan Perangkat Daerah	**Administrasi Keuangan Perangkat Daerah**	Jumlah bulan administrasi keuangan perangkat daerah	Jumlah bulan administrasi keuangan perangkat daerah	12 bulan	12 bulan	12 bulan	**3.952.701.000**	**3.952.701.000**	**4.376.296.000**	
	Penyediaan Gaji dan Tunjangan ASN	Penyediaan Gaji dan Tunjangan ASN	Jumlah ASN yang menerima gaji dan tunjangan	Jumlah ASN yang menerima gaji dan tunjangan	31 orang	31 orang	31 orang	3.910.701.000	3.910.701.000	4.334.296.000	
	Pelaksanaan Penatausahaan dan Pengujian/Verifikasi Keuangan SKPD	Pelaksanaan Penatausahaan dan Pengujian/Verifikasi Keuangan SKPD	Jumlah dokumen pelaksanaan penatausahaan dan pengujian/verifikasi keuangan SKPD	Jumlah dokumen pelaksanaan penatausahaan dan pengujian/verifikasi keuangan SKPD	4 dokumen	4 dokumen	4 dokumen	42.000.000	42.000.000	42.000.000	
	Administrasi Kepegawaian Perangkat Daerah	**Administrasi Kepegawaian Perangkat Daerah**	Jumlah Kegiatan Administrasi Kepegawaian Perangkat Daerah	Jumlah Kegiatan Administrasi Kepegawaian Perangkat Daerah	1 Kegiatan	1 Kegiatan	1 Kegiatan	**35.000.000**	**10.000.000**	**10.000.000**	
	Bimbingan Teknis Implementasi Peraturan Perundang-Undangan	Bimbingan Teknis Implementasi Peraturan Perundang-Undangan	Jumlah Peserta Bimbingan Teknis Implementasi Perundang-Undangan	Jumlah Peserta Bimbingan Teknis Implementasi Perundang-Undangan	33 Orang	33 Orang	33 Orang	35.000.000	10.000.000	10.000.000	
	Administrasi Umum Perangkat Daerah	**Administrasi Umum Perangkat Daerah**	Jumlah bulan penyediaan Administrasi Umum Perangkat Daerah	Jumlah bulan penyediaan Administrasi Umum Perangkat Daerah	12 bulan	12 bulan	12 bulan	**130.816.000**	**130.816.000**	**138.816.000**	
	Penyediaan Komponen Instalasi Listrik/Penerangan Bangunan Kantor	Penyediaan Komponen Instalasi Listrik/Penerangan Bangunan Kantor	Jumlah jenis Komponen Instalasi Listrik/Penerangan Bangunan Kantor	Jumlah jenis Komponen Instalasi Listrik/Penerangan Bangunan Kantor	4 jenis	4 jenis	4 jenis	3.812.000	3.812.000	3.812.000	
	Penyediaan Bahan Logistik Kantor	Penyediaan Bahan Logistik Kantor	Jumlah bulan penyediaan bahan logistik	Jumlah bulan penyediaan bahan logistik	12 bulan	12 bulan	12 bulan	19.061.000	19.061.000	27.061.000	
	Penyediaan Barang Cetakan dan Penggandaan	Penyediaan Barang Cetakan dan Penggandaan	Jumlah bulan penyediaan barang cetakan dan penggandaan	Jumlah bulan penyediaan barang cetakan dan penggandaan	12 bulan	12 bulan	12 bulan	38.122.000	38.122.000	38.122.000	

Urusan	Program/ Kegiatan/ Sub Kegiatan		Indikator Program/ Kegiatan/ Sub Kegiatan		Target			Pagu			Perangkat Daerah Penanggung Jawab
	Semula	Menjadi	Semula	Menjadi	RKPD 2022	APBD 2022	RKPD 2022 Perubahan	RKPD 2022	APBD 2022	RKPD 2022 Perubahan	
	Penyediaan Bahan Bacaan dan Peraturan Perundang-undangan	Penyediaan Bahan Bacaan dan Peraturan Perundang-undangan	Jumlah jenis penyediaan bahan bacaan dan peraraturan perundang-undangan	Jumlah jenis penyediaan bahan bacaan dan peraraturan perundang-undangan	3 jenis	3 jenis	3 jenis	5.946.000	5.946.000	5.946.000	
	Penyediaan Bahan/Material	Penyediaan Bahan/Material	Jumlah bulan penyediaan bahan/material	Jumlah bulan penyediaan bahan/material	12 bulan	12 bulan	12 bulan	30.000.000	30.000.000	30.000.000	
	Penyelenggaraan Rapat Koordinasi dan Konsultasi SKPD	Penyelenggaraan Rapat Koordinasi dan Konsultasi SKPD	Jumlah Rapat Koordinasi dan Konsultasi SKPD yang	Jumlah Rapat Koordinasi dan Konsultasi SKPD yang	12 Bulan	12 Bulan	12 Bulan	28.875.000	28.875.000	28.875.000	
	Penatausahaan Arsip Dinamis pada SKPD	Penatausahaan Arsip Dinamis pada SKPD	Jumlah bulan pelaksanaan penggelolaan Arsip Dinamis	Jumlah bulan pelaksanaan penggelolaan Arsip Dinamis	12 bulan	12 bulan	12 bulan	5.000.000	5.000.000	5.000.000	
	Pengadaan Barang Milik Daerah Penunjang Urusan Pemerintah Daerah	**Pengadaan Barang Milik Daerah Penunjang Urusan Pemerintah Daerah**	Jumlah unit Pengadaan Barang Milik Daerah Penunjang Urusan Pemerintah Daerah	Jumlah unit Pengadaan Barang Milik Daerah Penunjang Urusan Pemerintah Daerah	0 Unit	0 Unit	0 Unit	**0**	**0**	**10.000.000**	
	Pengadaan Mebel	Pengadaan Mebel	Jumlah unit pengadaan mebel	Jumlah unit pengadaan mebel	0 unit	0 unit	0 unit	0	0	0	
	Pengadaan Peralatan dan Mesin Lainnya	Pengadaan Peralatan dan Mesin Lainnya	Jumlah unit pengadaan peralatan gedung kantor	Jumlah unit pengadaan peralatan gedung kantor	0 unit	0 unit	0 unit	0	0	0	
	Pengadaan Sarana dan Prasarana Gedung Kantor atau Bangunan	Pengadaan Sarana dan Prasarana Gedung Kantor atau Bangunan	Jumlah unit penyediaan perlengkapan gedung kantor	Jumlah unit penyediaan perlengkapan gedung kantor	0 unit	0 unit	0 unit	0	0	10.000.000	
	Penyediaan Jasa Penunjang Urusan Pemerintahan Daerah	**Penyediaan Jasa Penunjang Urusan Pemerintahan Daerah**	Jumlah bulan Penyediaan Jasa Penunjang Urusan Pemerintah	Jumlah bulan Penyediaan Jasa Penunjang Urusan Pemerintah	12 bulan	12 bulan	12 bulan	**285.214.000**	**285.214.000**	**231.533.000**	
	Penyediaan Jasa Surat Menyurat	Penyediaan Jasa Surat Menyurat	Jumlah bulan tersedianya jasa surat menyurat materai, perangko	Jumlah bulan tersedianya jasa surat menyurat materai, perangko	12 bulan	12 bulan	12 bulan	1.143.000	1.143.000	1.143.000	
	Penyediaan Jasa Komunikasi, Sumber Daya Air dan Listrik	Penyediaan Jasa Komunikasi, Sumber Daya Air dan Listrik	Jumlah bulan tersedianya kebutuhan telepon, air, listrik, faxsimile/internet kantor	Jumlah bulan tersedianya kebutuhan telepon, air, listrik, faxsimile/internet kantor	12 bulan	12 bulan	12 bulan	214.071.000	214.071.000	160.390.000	
	Penyediaan Jasa Pelayanan Umum Kantor	Penyediaan Jasa Pelayanan Umum Kantor	Jumlah tersedianya jasa kebersihan	Jumlah tersedianya jasa kebersihan	12 bulan	12 bulan	12 bulan	70.000.000	70.000.000	70.000.000	
	Pemeliharaan Barang Milik Daerah Penunjang Urusan Pemerintahan Daerah	**Pemeliharaan Barang Milik Daerah Penunjang Urusan Pemerintahan Daerah**	Jumlah unit pemeliharaan barang milik daerah penunjang urusan pemerintahan daerah	Jumlah unit pemeliharaan barang milik daerah penunjang urusan pemerintahan daerah	61 unit	61 unit	61 unit	**131.104.000**	**131.104.000**	**303.190.000**	
	Penyediaan Jasa Pemeliharaan, Biaya Pemeliharaan, Pajak, dan Perizinan Kendaraan Dinas Operasional atau Lapangan	Penyediaan Jasa Pemeliharaan, Biaya Pemeliharaan, Pajak, dan Perizinan Kendaraan Dinas Operasional atau Lapangan	Jumlah kendaraan pemeliharaan dan perizinan kendaran Dinas/Operasional	Jumlah kendaraan pemeliharaan dan perizinan kendaran Dinas/Operasional	20 unit	20 unit	20 unit	65.418.000	65.418.000	95.418.000	
	Pemeliharaan Mebel	Pemeliharaan Mebel	Jumlah unit pemeliharaan meubelair gedung kantor	Jumlah unit pemeliharaan meubelair gedung kantor	28 unit	28 unit	28 unit	7.624.000	7.624.000	7.624.000	
	Pemeliharaan Peralatan dan Mesin Lainnya	Pemeliharaan Peralatan dan Mesin Lainnya	Jumlah tersedianya jasa perbaikan peralatan kerja	Jumlah tersedianya jasa perbaikan peralatan kerja	12 unit	12 unit	12 unit	39.000.000	39.000.000	39.000.000	
	Pemeliharaan/Rehabilitasi Gedung Kantor dan Bangunan Lainnya	Pemeliharaan/Rehabilitasi Gedung Kantor dan Bangunan	Jumlah tersedianya pemeliharaan unit gedung	Jumlah tersedianya pemeliharaan unit gedung	1 unit	1 unit	1 unit	19.062.000	19.062.000	161.148.000	
	PROGRAM PENDAFTARAN PENDUDUK	**PROGRAM PENDAFTARAN PENDUDUK**	Cakupan Layanan Pendaftaran Penduduk	Cakupan Layanan Pendaftaran Penduduk	100 %	100 %	100 %	**3.419.323.000**	**2.688.419.000**	**2.870.525.000**	
	Pelayanan Pendaftaran Penduduk	**Pelayanan Pendaftaran Penduduk**	Jumlah layanan Pendaftaran Penduduk (KTP, KIA, KK, Pindah datang, SKTT, Suket	Jumlah layanan Pendaftaran Penduduk (KTP, KIA, KK, Pindah datang, SKTT, Suket	7 layanan	7 layanan	7 layanan	**1.707.644.000**	**1.264.202.000**	**1.400.930.000**	
	Pencatatan, Penatausahaan dan Penerbitan Dokumen atas	Pencatatan, Penatausahaan dan Penerbitan Dokumen atas	Jumlah dokumen kependudukan yang diterbitkan (KTP, KIA)	Jumlah dokumen kependudukan yang diterbitkan (KTP, KIA)	110000 Dokumen	110000 Dokumen	110000 Dokumen	609.432.000	609.432.000	594.732.000	
	Peningkatan Pelayanan Pendaftaran Penduduk	Peningkatan Pelayanan Pendaftaran Penduduk	Jumlah Kegiatan Peningkatan Pelayanan Pendaftaran Penduduk	Jumlah Kegiatan Peningkatan Pelayanan Pendaftaran Penduduk	4 kegiatan	4 kegiatan	4 kegiatan	1.087.758.000	644.316.000	795.744.000	

Urusan	Program/ Kegiatan/ Sub Kegiatan		Indikator Program/ Kegiatan/ Sub Kegiatan		Target			Pagu			Perangkat Daerah Penanggung Jawab
	Semula	Menjadi	Semula	Menjadi	RKPD 2022	APBD 2022	RKPD 2022 Perubahan	RKPD 2022	APBD 2022	RKPD 2022 Perubahan	
	Pencatatan, Penatausahaan dan Penerbitan Dokumen atas Pelaporan Peristiwa Kependudukan	Pencatatan, Penatausahaan dan Penerbitan Dokumen atas Pelaporan Peristiwa	Jumlah lokasi monitoring evaluasi dan pelaporan peristiwa kependudukan	Jumlah lokasi monitoring evaluasi dan pelaporan peristiwa kependudukan	27 lokasi	27 lokasi	27 lokasi	10.454.000	10.454.000	10.454.000	
	Penataan Pendaftaran Penduduk	**Penataan Pendaftaran Penduduk**	Jumlah kegiatan penataan administrasi kependudukan	Jumlah kegiatan penataan administrasi kependudukan	1 kegiatan	1 kegiatan	1 kegiatan	**1.661.679.000**	**1.399.217.000**	**1.444.595.000**	
	Pengadaan Dokumen Kependudukan selain Blangko KTP-El, Formulir, dan Buku terkait Pendaftaran Penduduk sesuai dengan Kebutuhan	Pengadaan Dokumen Kependudukan selain Blangko KTP-El, Formulir, dan Buku terkait Pendaftaran Penduduk sesuai dengan Kebutuhan	Jumlah jenis formulir dan buku pendaftaran penduduk dan pencatatan sipil	Jumlah jenis formulir dan buku pendaftaran penduduk dan pencatatan sipil	2 jenis	2 jenis	2 jenis	1.661.679.000	1.399.217.000	1.444.595.000	
	Penyelenggaraan Pendaftaran Penduduk	**Penyelenggaraan Pendaftaran Penduduk**	Jumlah Kegiatan Penyelenggaraan Urusan Administrasi	Jumlah Kegiatan Penyelenggaraan Urusan Administrasi	1 kegiatan	1 kegiatan	1 kegiatan	**50.000.000**	**25.000.000**	**25.000.000**	
	Sosialisasi Pendaftaran Penduduk	Sosialisasi Pendaftaran Penduduk	Jumlah peserta sosialisasi penyelenggaraan urusan	Jumlah peserta sosialisasi penyelenggaraan urusan	486 orang	486 orang	486 orang	50.000.000	25.000.000	25.000.000	
	PROGRAM PENCATATAN SIPIL	**PROGRAM PENCATATAN SIPIL**	Cakupan Layanan Pencatatan Sipil	Cakupan Layanan Pencatatan Sipil	100 %	100 %	100 %	**310.815.000**	**310.815.000**	**310.815.000**	
	Pelayanan Pencatatan Sipil	**Pelayanan Pencatatan Sipil**	Jumlah kegiatan pelayanan pencatatan sipil	Jumlah kegiatan pelayanan pencatatan sipil	2 kegiatan	2 kegiatan	2 kegiatan	**293.375.000**	**293.375.000**	**293.375.000**	
	Pencatatan, Penatausahaan dan Penerbitan Dokumen atas Pelaporan Peristiwa Penting	Pencatatan, Penatausahaan dan Penerbitan Dokumen atas Pelaporan Peristiwa Penting	Jumlah penerbitan Pencatatan, Penatausahaan dan Penerbitan Dokumen atas Pelaporan Peristiwa Penting	Jumlah penerbitan Pencatatan, Penatausahaan dan Penerbitan Dokumen atas Pelaporan Peristiwa Penting	1000 Dokumen	1000 Dokumen	1000 Dokumen	49.708.000	49.708.000	49.708.000	
	Peningkatan dalam Pelayanan Pencatatan Sipil	Peningkatan dalam Pelayanan Pencatatan Sipil	Jumlah akte kelahiran yang diterbitkan	Jumlah akte kelahiran yang diterbitkan	27000 dokumen	27000 dokumen	27000 dokumen	243.667.000	243.667.000	243.667.000	
	Penyelenggaraan Pencatatan Sipil	**Penyelenggaraan Pencatatan Sipil**	Jumlah kegiatan penyelenggaraan urusan administrasi kependudukan	Jumlah kegiatan penyelenggaraan urusan administrasi	1 kegiatan	1 kegiatan	1 kegiatan	**17.440.000**	**17.440.000**	**17.440.000**	
	Koordinasi dengan Kantor Kementerian yang Menyelenggarakan Urusan Pemerintahan di Bidang Agama Kabupaten/Kota dalam Memelihara Hubungan Timbal Balik melalui Pembinaan Masing-Masing kepada Instansi Vertikal dan UPT Dinas Kependudukan dan Pencatatan Sipil Kabupaten/Kota	Koordinasi dengan Kantor Kementerian yang Menyelenggarakan Urusan Pemerintahan di Bidang Agama Kabupaten/Kota dalam Memelihara Hubungan Timbal Balik melalui Pembinaan Masing-Masing kepada Instansi Vertikal dan UPT Dinas Kependudukan dan Pencatatan Sipil	Jumlah Koordinasi Pelayanan Kependudukan dan Pencatatan Sipil dengan Institusi Lainnya	Jumlah Koordinasi Pelayanan Kependudukan dan Pencatatan Sipil dengan Institusi Lainnya	2 kali	2 kali	2 kali	17.440.000	17.440.000	17.440.000	
	PROGRAM PENGELOLAAN INFORMASI ADMINISTRASI	**PROGRAM PENGELOLAAN INFORMASI ADMINISTRASI**	Persentase Penggunaan Data Informasi Administrasi	Persentase Penggunaan Data Informasi Administrasi	100 %	100 %	100 %	**1.655.657.000**	**1.455.657.000**	**1.455.657.000**	
	Pengumpulan Data Kependudukan dan Pemanfaatan dan Penyajian Database Kependudukan	**Pengumpulan Data Kependudukan dan Pemanfaatan dan Penyajian Database Kependudukan**	Jumlah buku data kependudukan	Jumlah buku data kependudukan	2 buku	2 buku	2 buku	**81.691.000**	**81.691.000**	**81.691.000**	
	Pengolahan dan Penyajian Data Kependudukan	Pengolahan dan Penyajian Data Kependudukan	Jumlah agregat buku kependudukan	Jumlah agregat buku kependudukan	2 buku	2 buku	2 buku	81.691.000	81.691.000	81.691.000	
	Penyelenggaraan Pengelolaan Informasi Administrasi Kependudukan	**Penyelenggaraan Pengelolaan Informasi Administrasi Kependudukan**	Jumlah kegiatan penyelenggaraan urusan Administrasi Kependudukan	Jumlah kegiatan penyelenggaraan urusan Administrasi Kependudukan	3 kegiatan	3 kegiatan	3 kegiatan	**1.573.966.000**	**1.373.966.000**	**1.373.966.000**	

Urusan	Program/ Kegiatan/ Sub Kegiatan		Indikator Program/ Kegiatan/ Sub Kegiatan		Target			Pagu			Perangkat Daerah Penanggung Jawab
	Semula	Menjadi	Semula	Menjadi	RKPD 2022	APBD 2022	RKPD 2022 Perubahan	RKPD 2022	APBD 2022	RKPD 2022 Perubahan	
	Fasilitasi terkait Pengelolaan Informasi Administrasi Kependudukan	Fasilitasi terkait Pengelolaan Informasi Administrasi Kependudukan	Jumlah lokasi pengadaan sarana dan prasarana fasilitas penyelenggaraan urusan administrasi kependudukan	Jumlah lokasi pengadaan sarana dan prasarana fasilitas penyelenggaraan urusan administrasi kependudukan	19 lokasi	19 lokasi	19 lokasi	1.539.590.000	1.339.590.000	1.339.590.000	
	Penyelenggaraan Pemanfaatan Data Kependudukan	Penyelenggaraan Pemanfaatan Data Kependudukan	Jumlah lembaga yang memanfaatkan data	Jumlah lembaga yang memanfaatkan data	5 lembaga	5 lembaga	5 lembaga	13.739.000	13.739.000	13.739.000	
	Komunikasi, Informasi, dan Edukasi Kepada Pemangku Kepentingan dan Masyarakat	Komunikasi, Informasi, dan Edukasi Kepada Pemangku Kepentingan dan Masyarakat	Jumlah Peserta Pelatihan Pengelolaan Informasi Administrasi Kependudukan	Jumlah Peserta Pelatihan Pengelolaan Informasi Administrasi Kependudukan	75 orang	75 orang	75 orang	20.637.000	20.637.000	20.637.000	
TOTAL								**9.954.634.000**	**8.998.730.000**	**9.740.836.000**	
URUSAN PEMERINTAHAN BIDANG PEMBERDAYAAN MASYARAKAT DAN DESA	**PROGRAM PENUNJANG URUSAN PEMERINTAHAN DAERAH KABUPATEN/KOTA**	**PROGRAM PENUNJANG URUSAN PEMERINTAHAN DAERAH KABUPATEN/KOTA**	Cakupan pelayanan penunjang urusan pemerintahan daerah	Cakupan pelayanan penunjang urusan pemerintahan daerah	100 %	100 %	100 %	**4.906.273.000**	**4.770.837.000**	**4.847.715.000**	**DINAS PEMBERDAYAAN MASYARAKAT DAN DESA**
	Perencanaan, Penganggaran, dan Evaluasi Kinerja Perangkat Daerah	**Perencanaan, Penganggaran, dan Evaluasi Kinerja Perangkat Daerah**	Jumlah dokumen perencanaan dan evaluasi kinerja perangkat daerah yang tersusun	Jumlah dokumen perencanaan dan evaluasi kinerja perangkat daerah yang tersusun	9 Dokumen	9 Dokumen	9 Dokumen	**114.766.000**	**38.530.000**	**38.530.000**	
	Penyusunan Dokumen Perencanaan Perangkat Daerah	Penyusunan Dokumen Perencanaan Perangkat Daerah	Jumlah Dokumen Perencanaan Perangkat Daerah yang Tersusun	Jumlah Dokumen Perencanaan Perangkat Daerah yang Tersusun	5 Dokumen	5 Dokumen	5 Dokumen	91.455.000	21.455.000	21.455.000	
	Evaluasi Kinerja Perangkat Daerah	Evaluasi Kinerja Perangkat Daerah	Jumlah dokumen Evaluasi Kinerja Perangkat Daerah yang tersusun	Jumlah dokumen Evaluasi Kinerja Perangkat Daerah yang tersusun	3 Dokumen	3 Dokumen	3 Dokumen	23.311.000	17.075.000	17.075.000	
	Administrasi Keuangan Perangkat Daerah	**Administrasi Keuangan Perangkat Daerah**	Jumlah bulan administrasi keuangan perangkat daerah	Jumlah bulan administrasi keuangan perangkat daerah	12 Bulan	12 Bulan	12 Bulan	**4.026.324.000**	**4.021.324.000**	**4.088.202.000**	
	Penyediaan Gaji dan Tunjangan ASN	Penyediaan Gaji dan Tunjangan ASN	Jumlah ASN yang mendapatkan gaji dan tunjangan	Jumlah ASN yang mendapatkan gaji dan tunjangan	37 Orang	37 Orang	37 Orang	3.990.999.000	3.990.999.000	4.057.877.000	
	Pelaksanaan Penatausahaan dan Pengujian/Verifikasi Keuangan SKPD	Pelaksanaan Penatausahaan dan Pengujian/Verifikasi Keuangan SKPD	Jumlah Dokumen penatausahaan dan pengujian/verifikasi keuangan SKPD yang tersusun	Jumlah Dokumen penatausahaan dan pengujian/verifikasi keuangan SKPD yang tersusun	8 Dokumen	8 Dokumen	8 Dokumen	35.325.000	30.325.000	30.325.000	
	Administrasi Kepegawaian Perangkat Daerah	**Administrasi Kepegawaian Perangkat Daerah**	Jumlah bulan penyediaan Administrasi kepegawaian daerah	Jumlah bulan penyediaan Administrasi kepegawaian daerah	12 bulan	12 bulan	12 bulan	**30.000.000**	**30.000.000**	**15.000.000**	
	Bimbingan Teknis Implementasi Peraturan Perundang-Undangan	Bimbingan Teknis Implementasi Peraturan Perundang-Undangan	Jumlah peserta peningkatan kapasitas	Jumlah peserta peningkatan kapasitas	51 orang	51 orang	51 orang	30.000.000	30.000.000	15.000.000	
	Administrasi Umum Perangkat Daerah	**Administrasi Umum Perangkat Daerah**	Jumlah bulan penyediaan Administrasi Umum Perangkat	Jumlah bulan penyediaan Administrasi Umum Perangkat	12 bulan	12 bulan	12 bulan	**184.200.000**	**174.200.000**	**174.200.000**	
	Penyediaan Komponen Instalasi Listrik/Penerangan Bangunan	Penyediaan Komponen Instalasi Listrik/Penerangan Bangunan	Jumlah jenis Komponen Instalasi Listrik/Penerangan Bangunan	Jumlah jenis Komponen Instalasi Listrik/Penerangan Bangunan	4 Jenis	4 Jenis	4 Jenis	8.000.000	8.000.000	8.000.000	
	Penyediaan Bahan Logistik Kantor	Penyediaan Bahan Logistik Kantor	Jumlah bulan penyediaan bahan logistik kantor	Jumlah bulan penyediaan bahan logistik kantor	12 Bulan	12 Bulan	12 Bulan	65.000.000	65.000.000	65.000.000	
	Penyediaan Barang Cetakan dan Penggandaan	Penyediaan Barang Cetakan dan Penggandaan	Jumlah bulan Penyediaan Barang Cetakan dan Penggandaan	Jumlah bulan Penyediaan Barang Cetakan dan Penggandaan	12 Bulan	12 Bulan	12 Bulan	25.000.000	25.000.000	25.000.000	
	Penyediaan Bahan Bacaan dan Peraturan Perundang-undangan	Penyediaan Bahan Bacaan dan Peraturan Perundang-undangan	Jumlah bulan penyediaan bahan bacaan dan peraturan perundang-undangan	Jumlah bulan penyediaan bahan bacaan dan peraturan perundang-undangan	12 Bulan	12 Bulan	12 Bulan	1.200.000	1.200.000	1.200.000	
	Penyediaan Bahan/Material	Penyediaan Bahan/Material	Jumlah bulan penyediaan Bahan/Material	Jumlah bulan penyediaan Bahan/Material	12 Bulan	12 Bulan	12 Bulan	34.000.000	34.000.000	34.000.000	

Urusan	Program/ Kegiatan/ Sub Kegiatan		Indikator Program/ Kegiatan/ Sub Kegiatan		Target			Pagu			Perangkat Daerah Penanggung Jawab
	Semula	Menjadi	Semula	Menjadi	RKPD 2022	APBD 2022	RKPD 2022 Perubahan	RKPD 2022	APBD 2022	RKPD 2022 Perubahan	
	Penyelenggaraan Rapat Koordinasi dan Konsultasi SKPD	Penyelenggaraan Rapat Koordinasi dan Konsultasi SKPD	Jumlah Rapat Koordinasi dan Konsultasi SKPD yang	Jumlah Rapat Koordinasi dan Konsultasi SKPD yang	37 Kali	37 Kali	37 Kali	40.000.000	30.000.000	30.000.000	
	Penatausahaan Arsip Dinamis pada SKPD	Penatausahaan Arsip Dinamis pada SKPD	Jumlah bulan penyediaan penatausahaan arsip dinamis SKPD	Jumlah bulan penyediaan penatausahaan arsip dinamis	12 Bulan	12 Bulan	12 Bulan	11.000.000	11.000.000	11.000.000	
	Pengadaan Barang Milik Daerah Penunjang Urusan Pemerintah	**Pengadaan Barang Milik Daerah Penunjang Urusan**	Jumlah unit pengadaan barang milik daerah	Jumlah unit pengadaan barang milik daerah	14 unit	14 unit	14 unit	**85.308.000**	**85.308.000**	**112.808.000**	
	Pengadaan Peralatan dan Mesin Lainnya	Pengadaan Peralatan dan Mesin Lainnya	Jumlah pengadaan peralatan gedung kantor, berupa : laptop 1 unit, printer 2 unit	Jumlah pengadaan peralatan gedung kantor, berupa : laptop 1 unit, printer 2 unit	3 Unit	3 Unit	3 Unit	38.000.000	38.000.000	86.593.000	
	Pengadaan Sarana dan Prasarana Gedung Kantor atau Bangunan Lainnya	Pengadaan Sarana dan Prasarana Gedung Kantor atau Bangunan Lainnya	Jumlah pengadaan rak arsip sebanyak 5 unit, papan struktur organisasi 1 unit, bagan struktur organisasi 1 unit, AC 2 unit, meja rapat 2 unit	Jumlah pengadaan rak arsip sebanyak 5 unit, papan struktur organisasi 1 unit, bagan struktur organisasi 1 unit, AC 2 unit, meja rapat 2 unit	11 Unit	11 Unit	11 Unit	47.308.000	47.308.000	26.215.000	
	Penyediaan Jasa Penunjang Urusan Pemerintahan Daerah	**Penyediaan Jasa Penunjang Urusan Pemerintahan Daerah**	Jumlah bulan penyediaan jasa pelayanan umum Kantor	Jumlah bulan penyediaan jasa pelayanan umum Kantor	12 bulan	12 bulan	12 bulan	**179.600.000**	**165.400.000**	**165.400.000**	
	Penyediaan Jasa Surat Menyurat	Penyediaan Jasa Surat Menyurat	Jumlah bulan penyediaan jasa surat menyurat	Jumlah bulan penyediaan jasa surat menyurat	12 Bulan	12 Bulan	12 Bulan	2.000.000	2.000.000	2.000.000	
	Penyediaan Jasa Komunikasi, Sumber Daya Air dan Listrik	Penyediaan Jasa Komunikasi, Sumber Daya Air dan Listrik	Jumlah bulan penyediaan jasa komunikasi, sumber daya air dan	Jumlah bulan penyediaan jasa komunikasi, sumber daya air dan	12 Bulan	12 Bulan	12 Bulan	77.600.000	77.600.000	77.600.000	
	Penyediaan Jasa Pelayanan Umum Kantor	Penyediaan Jasa Pelayanan Umum Kantor	Jumlah bulan penyediaan alat-alat kebersihan	Jumlah bulan penyediaan alat-alat kebersihan	12 Bulan	12 Bulan	12 Bulan	100.000.000	85.800.000	85.800.000	
	Pemeliharaan Barang Milik Daerah Penunjang Urusan Pemerintahan Daerah	**Pemeliharaan Barang Milik Daerah Penunjang Urusan Pemerintahan Daerah**	Jumlah unit pemeliharaan barang milik daerah penunjang urusan pemerintahan daerah (Unit)	Jumlah unit pemeliharaan barang milik daerah penunjang urusan pemerintahan daerah (Unit)	102 unit	102 unit	102 unit	**286.075.000**	**256.075.000**	**253.575.000**	
	Penyediaan Jasa Pemeliharaan, Biaya Pemeliharaan, Pajak, dan Perizinan Kendaraan Dinas Operasional atau Lapangan	Penyediaan Jasa Pemeliharaan, Biaya Pemeliharaan, Pajak, dan Perizinan Kendaraan Dinas Operasional atau Lapangan	Jumlah unit kendaraan dinas yang terpelihara	Jumlah unit kendaraan dinas yang terpelihara	26 Unit	26 Unit	26 Unit	137.875.000	122.875.000	122.875.000	
	Pemeliharaan Mebel	Pemeliharaan Mebel	Jumlah unit mebel terpelihara	Jumlah unit mebel terpelihara	25 Unit	25 Unit	25 Unit	30.000.000	15.000.000	12.500.000	
	Pemeliharaan Peralatan dan Mesin Lainnya	Pemeliharaan Peralatan dan Mesin Lainnya	Jumlah unit Peralatan dan Mesin Lainnya terpelihara	Jumlah unit Peralatan dan Mesin Lainnya terpelihara	50 Unit	50 Unit	50 Unit	30.000.000	30.000.000	30.000.000	
	Pemeliharaan/Rehabilitasi Gedung Kantor dan Bangunan Lainnya	Pemeliharaan/Rehabilitasi Gedung Kantor dan Bangunan Lainnya	Jumlah unit gedung kantor dan bangunan lainnya terpelihara : kanopi sebelah timur, barat dan belakang gedung, keramik lantai ruang rapat sebelah selatan, pengecatan, pemeliharaan atap,	Jumlah unit gedung kantor dan bangunan lainnya terpelihara : kanopi sebelah timur, barat dan belakang gedung, keramik lantai ruang rapat sebelah selatan, pengecatan, pemeliharaan atap,	1 Unit	1 Unit	1 Unit	88.200.000	88.200.000	88.200.000	
	PROGRAM PENATAAN DESA	**PROGRAM PENATAAN DESA**	Persentase Desa Tertata	Persentase Desa Tertata	0,22 %	0,22 %	0,22 %	**80.000.000**	**80.000.000**	**80.000.000**	
	Penyelenggaraan Penataan Desa	**Penyelenggaraan Penataan Desa**	Jumlah Kegiatan Penyusunan Perda penataan desa dan Jumlah Kegiatan perubahan Perda	Jumlah Kegiatan Penyusunan Perda penataan desa dan Jumlah Kegiatan perubahan Perda	2 Kegiatan 2	2 Kegiatan 2	2 Kegiatan 2	**80.000.000**	**80.000.000**	**80.000.000**	
	Pembentukan, Penghapusan, Penggabungan, dan Perubahan Status Desa	Pembentukan, Penghapusan, Penggabungan, dan Perubahan Status Desa	Jumlah Perda penataan desa yang tersusun dan Jumlah perubahan Perda Pilkades yang tersusun	Jumlah Perda penataan desa yang tersusun dan Jumlah perubahan Perda Pilkades yang tersusun	2 Dokumen	2 Dokumen	2 Dokumen	80.000.000	80.000.000	80.000.000	
	PROGRAM PENINGKATAN KERJASAMA DESA	**PROGRAM PENINGKATAN KERJASAMA DESA**	Cakupan Fasilitasi Kerjasama Desa	Cakupan Fasilitasi Kerjasama Desa	100 %	100 %	100 %	**1.201.904.000**	**1.937.904.000**	**1.937.904.000**	

Urusan	Program/ Kegiatan/ Sub Kegiatan		Indikator Program/ Kegiatan/ Sub Kegiatan		Target			Pagu			Perangkat Daerah Penanggung Jawab
	Semula	Menjadi	Semula	Menjadi	RKPD 2022	APBD 2022	RKPD 2022 Perubahan	RKPD 2022	APBD 2022	RKPD 2022 Perubahan	
	Fasilitasi Kerja sama antar Desa	**Fasilitasi Kerja sama antar Desa**	Jumlah kegiatan fasilitasi kerjasama antar Desa	Jumlah kegiatan fasilitasi kerjasama antar Desa	3 kegiatan	3 kegiatan	3 kegiatan	**1.201.904.000**	**1.937.904.000**	**1.937.904.000**	
	Fasilitasi Kerja Sama Antar Desa dalam Kabupaten/Kota	Fasilitasi Kerja Sama Antar Desa dalam Kabupaten/Kota	Jumlah Desa yang mendapat fasilitasi kerjasama antar Desa	Jumlah Desa yang mendapat fasilitasi kerjasama antar Desa	7 Desa	7 Desa	7 Desa	52.000.000	52.000.000	52.000.000	
	Fasilitasi Kerja Sama Antar Desa dengan Pihak Ketiga dalam Kabupaten/Kota	Fasilitasi Kerja Sama Antar Desa dengan Pihak Ketiga dalam Kabupaten/Kota	Jumlah desa yang mendapat fasilitasi TMMD, Karya Bakti dan Kerjasama Desa dengan pihak	Jumlah desa yang mendapat fasilitasi TMMD, Karya Bakti dan Kerjasama Desa dengan pihak	10 Desa	10 Desa	10 Desa	990.812.000	1.726.812.000	1.726.812.000	
	Fasilitasi Pembangunan Kawasan Perdesaan	Fasilitasi Pembangunan Kawasan Perdesaan	Jumlah desa yang terfasilitasi kawasan perdesaan dan desa yang mendapat fasilitasi program keberlanjutan pengembangan potensi	Jumlah desa yang terfasilitasi kawasan perdesaan dan desa yang mendapat fasilitasi program keberlanjutan pengembangan potensi	48 desa	48 desa	48 desa	159.092.000	159.092.000	159.092.000	
	PROGRAM ADMINISTRASI PEMERINTAHAN DESA	**PROGRAM ADMINISTRASI PEMERINTAHAN DESA**	Jumlah BUMDesa yang meningkat klasifikasinya	Jumlah BUMDesa yang meningkat klasifikasinya	46 lembaga	46 lembaga	46 lembaga	**7.097.417.000**	**6.919.853.000**	**6.919.853.000**	
	Pembinaan dan Pengawasan Penyelenggaraan Administrasi Pemerintahan Desa	**Pembinaan dan Pengawasan Penyelenggaraan Administrasi Pemerintahan Desa**	Jumlah Kegiatan Pembinaan dan Pengawasan Penyelenggaran Administrasi Pemerintahan Desa	Jumlah Kegiatan Pembinaan dan Pengawasan Penyelenggaran Administrasi Pemerintahan Desa	13 Kegiatan	13 Kegiatan	13 Kegiatan	**7.097.417.000**	**6.919.853.000**	**6.919.853.000**	
	Fasilitasi Penyelenggaraan Administrasi Pemerintahan Desa	Fasilitasi Penyelenggaraan Administrasi Pemerintahan Desa	Jumlah Desa yang terfasilitasi Pendampingan KPMD, Pendamping Desa, Pendamping Lokal Desa dan Tenaga Ahli	Jumlah Desa yang terfasilitasi Pendampingan KPMD, Pendamping Desa, Pendamping Lokal Desa dan Tenaga Ahli	449 Desa	449 Desa	449 Desa	152.226.000	118.226.000	118.226.000	
	Fasilitasi Penyusunan Produk Hukum Desa	Fasilitasi Penyusunan Produk Hukum Desa	Jumlah desa yang mendapat fasilitasi penyusunan produk	Jumlah desa yang mendapat fasilitasi penyusunan produk	2 Dokumen	2 Dokumen	2 Dokumen	28.456.000	28.456.000	28.456.000	
	Fasilitasi Penyusunan Perencanaan Pembangunan Desa	Fasilitasi Penyusunan Perencanaan Pembangunan Desa	Jumlah desa yang terfasilitasi pelaksanaan musrenbangdes	Jumlah desa yang terfasilitasi pelaksanaan musrenbangdes	449 Desa	449 Desa	449 Desa	33.479.000	33.479.000	33.479.000	
	Fasilitasi Pengelolaan Keuangan Desa	Fasilitasi Pengelolaan Keuangan Desa	Jumlah desa yang mendapat fasilitasi pengelolaan keuangan desa (APBDes, APBDes Perubahan)	Jumlah desa yang mendapat fasilitasi pengelolaan keuangan desa (APBDes, APBDes	449 desa	449 desa	449 desa	183.685.000	172.685.000	172.685.000	
	Pembinaan Peningkatan Kapasitas Aparatur Pemerintah Desa	Pembinaan Peningkatan Kapasitas Aparatur Pemerintah	Jumlah aparatur pemerintah desa yang mengikuti Bimtek aparatur	Jumlah aparatur pemerintah desa yang mengikuti Bimtek aparatur	130 orang	130 orang	130 orang	173.275.000	150.711.000	150.711.000	
	Fasilitasi Penyelenggaraan Musyawarah Desa	Fasilitasi Penyelenggaraan Musyawarah Desa	Jumlah kecamatan yang mendapat fasilitasi pelaksanaan Musdes	Jumlah kecamatan yang mendapat fasilitasi pelaksanaan	26 Kecamatan	26 Kecamatan	26 Kecamatan	13.873.000	13.873.000	13.873.000	
	Pembinaan dan Pemberdayaan BUM Desa dan Lembaga Kerja sama antar Desa	Pembinaan dan Pemberdayaan BUM Desa dan Lembaga Kerja sama antar Desa	Jumlah BUMDesa yang meningkat klasifikasinya	Jumlah BUMDesa yang meningkat klasifikasinya	46 lembaga	46 lembaga	46 lembaga	328.538.000	241.538.000	241.538.000	
	Penyelenggaraan Pemilihan, Pengangkatan dan Pemberhentian Kepala Desa	Penyelenggaraan Pemilihan, Pengangkatan dan Pemberhentian Kepala Desa	Jumlah desa yang mendapat fasilitasi pemilihan, pengangkatan dan pemberhentian kepala desa	Jumlah desa yang mendapat fasilitasi pemilihan, pengangkatan dan pemberhentian kepala desa	5 Desa	5 Desa	5 Desa	75.000.000	75.000.000	75.000.000	
	Fasilitasi Pengangkatan dan Pemberhentian Perangkat Desa	Fasilitasi Pengangkatan dan Pemberhentian Perangkat Desa	Jumlah kegiatan fasilitasi pengangkatan dan pemberhentian perangkat desa	Jumlah kegiatan fasilitasi pengangkatan dan pemberhentian perangkat desa	1 Kegiatan	1 Kegiatan	1 Kegiatan	21.615.000	21.615.000	21.615.000	
	Fasilitasi Penyusunan Profil Desa	Fasilitasi Penyusunan Profil Desa	Jumlah desa yang mendapatkan fasilitasi SID, Desa Online dan IDM	Jumlah desa yang mendapatkan fasilitasi SID, Desa Online dan IDM	449 Desa	449 Desa	449 Desa	202.620.000	202.620.000	202.620.000	
	Fasilitasi Pengelolaan Aset Desa	Fasilitasi Pengelolaan Aset Desa	Jumlah desa yang mendapat fasilitasi pengelolaan aset desa	Jumlah desa yang mendapat fasilitasi pengelolaan aset desa	449 Desa	449 Desa	449 Desa	136.436.000	136.436.000	136.436.000	

Urusan	Program/ Kegiatan/ Sub Kegiatan		Indikator Program/ Kegiatan/ Sub Kegiatan		Target			Pagu			Perangkat Daerah Penanggung Jawab
	Semula	Menjadi	Semula	Menjadi	RKPD 2022	APBD 2022	RKPD 2022 Perubahan	RKPD 2022	APBD 2022	RKPD 2022 Perubahan	
	Pembinaan Peningkatan Kapasitas Anggota BPD	Pembinaan Peningkatan Kapasitas Anggota BPD	Jumlah BPD yang mengikuti Bimtek aparatur pemerintah desa	Jumlah BPD yang mengikuti Bimtek aparatur pemerintah desa	130 Orang	130 Orang	130 Orang	19.450.000	19.450.000	19.450.000	
	Pelaksanaan Penugasan Urusan/Kewenangan Kabupaten/Kota yang Dilaksanakan oleh Desa	Pelaksanaan Penugasan Urusan/Kewenangan Kabupaten/Kota yang Dilaksanakan oleh Desa	Jumlah desa yang mendapat fasilitasi bantuan keuangan provinsi, bantuan keuangan Kabupaten dan bantuan keuangan lainnya (DD, ADD, BPJS Kesehatan,	Jumlah desa yang mendapat fasilitasi bantuan keuangan provinsi, bantuan keuangan Kabupaten dan bantuan keuangan lainnya (DD, ADD, BPJS Kesehatan,	449 Desa	449 Desa	449 Desa	5.728.764.000	5.705.764.000	5.705.764.000	
	PROGRAM PEMBERDAYAAN LEMBAGA KEMASYARAKATAN, LEMBAGA ADAT DAN MASYARAKAT HUKUM ADAT	**PROGRAM PEMBERDAYAAN LEMBAGA KEMASYARAKATAN, LEMBAGA ADAT DAN MASYARAKAT HUKUM ADAT**	Persentase PKK Desa/Kelurahan Tertib Adminnistrasi	Persentase PKK Desa/Kelurahan Tertib Adminnistrasi	13,04 %	13,04 %	13,04 %	**504.178.000**	**504.178.000**	**504.178.000**	
	Pemberdayaan Lembaga Kemasyarakatan yang Bergerak di Bidang Pemberdayaan Desa dan Lembaga Adat Tingkat Daerah Kabupaten/Kota serta Pemberdayaan Masyarakat Hukum Adat yang Masyarakat Pelakunya Hukum Adat yang Sama dalam Daerah Kabupaten/Kota	**Pemberdayaan Lembaga Kemasyarakatan yang Bergerak di Bidang Pemberdayaan Desa dan Lembaga Adat Tingkat Daerah Kabupaten/Kota serta Pemberdayaan Masyarakat Hukum Adat yang Masyarakat Pelakunya Hukum Adat yang Sama dalam Daerah Kabupaten/Kota**	Jumlah Kegiatan Lembaga Kemasyarakatan yang Bergerak di Bidang Pemberdayaan Desa dan Lembaga Adat Tingkat Daerah Kabupaten/Kota serta Pemberdayaan Masyarakat Hukum Adat yang Masyarakat Pelakunya Hukum Adat yang Sama dalam Daerah Kabupaten/Kota yang terfasilitasi	Jumlah Kegiatan Lembaga Kemasyarakatan yang Bergerak di Bidang Pemberdayaan Desa dan Lembaga Adat Tingkat Daerah Kabupaten/Kota serta Pemberdayaan Masyarakat Hukum Adat yang Masyarakat Pelakunya Hukum Adat yang Sama dalam Daerah Kabupaten/Kota yang terfasilitasi	5 Kegiatan	5 Kegiatan	5 Kegiatan	**504.178.000**	**504.178.000**	**504.178.000**	
	Peningkatan Kapasitas Kelembagaan Lembaga Kemasyarakatan Desa/Kelurahan (RT, RW, PKK, Posyandu, LPM, dan Karang Taruna), Lembaga Adat Desa/Kelurahan dan Masyarakat	Peningkatan Kapasitas Kelembagaan Lembaga Kemasyarakatan Desa/Kelurahan (RT, RW, PKK, Posyandu, LPM, dan Karang Taruna), Lembaga Adat Desa/Kelurahan dan	Jumlah desa yang mendapat fasilitasi pemberdayaan LKD ((RT, RW, Karangtaruna, Posyandu, PKK, LPMD)	Jumlah desa yang mendapat fasilitasi pemberdayaan LKD ((RT, RW, Karangtaruna, Posyandu, PKK, LPMD)	50 Desa	50 Desa	50 Desa	150.004.000	150.004.000	150.004.000	
	Fasilitasi Pengembangan Usaha Ekonomi Masyarakat dan Pemerintah Desa dalam Meningkatkan Pendapatan Asli	Fasilitasi Pengembangan Usaha Ekonomi Masyarakat dan Pemerintah Desa dalam Meningkatkan Pendapatan Asli	Jumlah pasar desa yang dibina	Jumlah pasar desa yang dibina	20 pasar	20 pasar	20 pasar	28.659.000	28.659.000	28.659.000	
	Fasilitasi Pemerintah Desa dalam Pemanfaatan Teknologi Tepat Guna	Fasilitasi Pemerintah Desa dalam Pemanfaatan Teknologi Tepat	Jumlah Posyantekdes yang dibentuk	Jumlah Posyantekdes yang dibentuk	2 Unit	2 Unit	2 Unit	27.588.000	27.588.000	27.588.000	
	Fasilitasi Bulan Bhakti Gotong Royong Masyarakat	Fasilitasi Bulan Bhakti Gotong Royong Masyarakat	Jumlah desa yang melaksanakan kegiatan BBGRM	Jumlah desa yang melaksanakan kegiatan BBGRM	449 Desa	449 Desa	449 Desa	94.379.000	94.379.000	94.379.000	
	Fasilitasi Tim Penggerak PKK dalam Penyelenggaraan Gerakan Pemberdayaan Masyarakat dan Kesejahteraan Keluarga	Fasilitasi Tim Penggerak PKK dalam Penyelenggaraan Gerakan Pemberdayaan Masyarakat dan Kesejahteraan Keluarga	Jumlah TP. PKK Kecamatan/Desa/Kelurahan yang mendapat pembinaan/pemberdayaan	Jumlah TP. PKK Kecamatan/Desa/Kelurahan yang mendapat pembinaan/pemberdayaan	487 lembaga	487 lembaga	487 lembaga	203.548.000	203.548.000	203.548.000	
TOTAL								**13.789.772.000**	**14.212.772.000**	**14.289.650.000**	
URUSAN PEMERINTAHAN BIDANG KOMUNIKASI DAN	**PROGRAM PENUNJANG URUSAN PEMERINTAHAN DAERAH KABUPATEN/KOTA**	**PROGRAM PENUNJANG URUSAN PEMERINTAHAN DAERAH KABUPATEN/KOTA**	Cakupan Pelayanan Penunjang Urusan Pemerintahan Daerah	Cakupan Pelayanan Penunjang Urusan Pemerintahan Daerah	100 %	100 %	100 %	**4.937.290.000**	**5.213.785.000**	**5.420.035.143**	**DINAS KOMUNIKASI DAN INFORMATIKA**
	Perencanaan, Penganggaran, dan Evaluasi Kinerja Perangkat Daerah	**Perencanaan, Penganggaran, dan Evaluasi Kinerja Perangkat Daerah**	Jumlah Dokumen Perencanaan dan Evaluasi Kinerja Perangkat Daerah yang tersusun	Jumlah Dokumen Perencanaan dan Evaluasi Kinerja Perangkat Daerah yang tersusun	10 Dokumen	10 Dokumen	10 Dokumen	**65.000.000**	**55.000.000**	**55.000.000**	

Urusan	Program/ Kegiatan/ Sub Kegiatan		Indikator Program/ Kegiatan/ Sub Kegiatan		Target			Pagu			Perangkat Daerah Penanggung Jawab
	Semula	Menjadi	Semula	Menjadi	RKPD 2022	APBD 2022	RKPD 2022 Perubahan	RKPD 2022	APBD 2022	RKPD 2022 Perubahan	
	Penyusunan Dokumen Perencanaan Perangkat Daerah	Penyusunan Dokumen Perencanaan Perangkat Daerah	Jumlah Dokumen Perencanaan Perangkat Daerah yang Tersusun	Jumlah Dokumen Perencanaan Perangkat Daerah yang Tersusun	7 Dokumen	7 Dokumen	7 Dokumen	40.000.000	30.000.000	30.000.000	
	Evaluasi Kinerja Perangkat Daerah	Evaluasi Kinerja Perangkat Daerah	Jumlah dokumen Evaluasi Kinerja Perangkat Daerah yang tersusun	Jumlah dokumen Evaluasi Kinerja Perangkat Daerah yang tersusun	3 Dokumen	3 Dokumen	3 Dokumen	25.000.000	25.000.000	25.000.000	
	Administrasi Keuangan Perangkat Daerah	**Administrasi Keuangan Perangkat Daerah**	Jumlah Bulan Administrasi Keuangan Perangkat Daerah	Jumlah Bulan Administrasi Keuangan Perangkat Daerah	12 Bulan	12 Bulan	12 Bulan	**3.774.290.000**	**3.754.290.000**	**4.078.519.000**	
	Penyediaan Gaji dan Tunjangan ASN	Penyediaan Gaji dan Tunjangan ASN	Jumlah Bulan Penyediaan Gaji dan Tunjangan ASN	Jumlah Bulan Penyediaan Gaji dan Tunjangan ASN	12 Bulan	12 Bulan	12 Bulan	3.624.290.000	3.624.290.000	3.943.519.000	
	Pelaksanaan Penatausahaan dan Pengujian/Verifikasi Keuangan SKPD	Pelaksanaan Penatausahaan dan Pengujian/Verifikasi Keuangan SKPD	Jumlah Bulan Pelaksanaan Penatausahaan dan Pengujian/Verifikasi Keuangan	Jumlah Bulan Pelaksanaan Penatausahaan dan Pengujian/Verifikasi Keuangan	12 Bulan	12 Bulan	12 Bulan	150.000.000	130.000.000	135.000.000	
	Administrasi Kepegawaian Perangkat Daerah	**Administrasi Kepegawaian Perangkat Daerah**						**0**	**500.000.000**	**372.021.143**	
	Sosialisasi Peraturan Perundang-Undangan	Sosialisasi Peraturan Perundang-Undangan	Jumlah Orang yang Mengikuti Sosialisasi Peraturan PerundangUndangan	Jumlah Orang yang Mengikuti Sosialisasi Peraturan PerundangUndangan	Orang	Orang	250 Orang	0	500.000.000	372.021.143	
	Administrasi Umum Perangkat Daerah	**Administrasi Umum Perangkat Daerah**	Jumlah Bulan Penyediaan Administrasi Umum	Jumlah Bulan Penyediaan Administrasi Umum	12 Bulan	12 Bulan	12 Bulan	**204.000.000**	**140.495.000**	**140.495.000**	
	Penyediaan Komponen Instalasi Listrik/Penerangan Bangunan Kantor	Penyediaan Komponen Instalasi Listrik/Penerangan Bangunan Kantor	Jumlah Bulan Penyediaan Komponen Instalasi Listrik/Penerangan Bangunan	Jumlah Bulan Penyediaan Komponen Instalasi Listrik/Penerangan Bangunan	12 Bulan	12 Bulan	12 Bulan	6.000.000	6.000.000	6.000.000	
	Penyediaan Bahan Logistik Kantor	Penyediaan Bahan Logistik Kantor	Jumlah Bulan Penyediaan Bahan Logistik Kantor	Jumlah Bulan Penyediaan Bahan Logistik Kantor	12 Bulan	12 Bulan	12 Bulan	45.000.000	45.000.000	45.000.000	
	Penyediaan Barang Cetakan dan Penggandaan	Penyediaan Barang Cetakan dan Penggandaan	Jumlah Bulan Penyediaan Barang Cetakan dan Penggandaan	Jumlah Bulan Penyediaan Barang Cetakan dan Penggandaan	12 Bulan	12 Bulan	12 Bulan	25.000.000	21.495.000	21.495.000	
	Penyediaan Bahan Bacaan dan Peraturan Perundang-undangan	Penyediaan Bahan Bacaan dan Peraturan Perundang-undangan	Jumlah Bulan Penyediaan Bahan Bacaan dan Peraturan Perundang-Undangan	Jumlah Bulan Penyediaan Bahan Bacaan dan Peraturan Perundang-Undangan	12 Bulan	12 Bulan	12 Bulan	18.000.000	13.000.000	13.000.000	
	Penyediaan Bahan/Material	Penyediaan Bahan/Material	Jumlah Bulan Penyediaan Bahan/Material	Jumlah Bulan Penyediaan Bahan/Material	12 Bulan	12 Bulan	12 Bulan	40.000.000	25.000.000	25.000.000	
	Penyelenggaraan Rapat Koordinasi dan Konsultasi SKPD	Penyelenggaraan Rapat Koordinasi dan Konsultasi SKPD	Jumlah Bulan Penyelenggaraan Rapat Koordinasi dan Konsultasi SKPD	Jumlah Bulan Penyelenggaraan Rapat Koordinasi dan Konsultasi SKPD	12 Bulan	12 Bulan	12 Bulan	70.000.000	30.000.000	30.000.000	
	Pengadaan Barang Milik Daerah Penunjang Urusan Pemerintah Daerah	**Pengadaan Barang Milik Daerah Penunjang Urusan Pemerintah Daerah**	Jumlah Unit Pengadaan Barang Milik Daerah Penunjang Urusan Pemerintahan Daerah	Jumlah Unit Pengadaan Barang Milik Daerah Penunjang Urusan Pemerintahan Daerah	0 Unit	0 Unit	0 Unit	**0**	**0**	**10.000.000**	
	Pengadaan Mebel	Pengadaan Mebel	Jumlah unit Pengadaan Mebel	Jumlah unit Pengadaan Mebel	0 Unit	0 Unit	0 Unit	0	0	0	
	Pengadaan Peralatan dan Mesin Lainnya	Pengadaan Peralatan dan Mesin Lainnya	Jumlah unit pengadaan Peralatan dan Mesin Lainnya	Jumlah unit pengadaan Peralatan dan Mesin Lainnya	0 Unit	0 Unit	0 Unit	0	0	0	
	Pengadaan Gedung Kantor atau Bangunan Lainnya	Pengadaan Gedung Kantor atau Bangunan Lainnya	Jumlah unit pengadaan gedung kantor dan bangunan lainnya	Jumlah unit pengadaan gedung kantor dan bangunan lainnya	0 Unit	0 Unit	0 Unit	0	0	0	
	Pengadaan Sarana dan Prasarana Gedung Kantor atau Bangunan Lainnya	Pengadaan Sarana dan Prasarana Gedung Kantor atau Bangunan Lainnya	Jumlah unit pengadaan sarana dan prasarana gedung kantor atau bangunan lainnya	Jumlah unit pengadaan sarana dan prasarana gedung kantor atau bangunan lainnya	0 Unit	0 Unit	0 Unit	0	0	10.000.000	
	Penyediaan Jasa Penunjang Urusan Pemerintahan Daerah	**Penyediaan Jasa Penunjang Urusan Pemerintahan Daerah**	Jumlah Bulan Penyediaan Jasa Penunjang Urusan Pemerintahan Daerah	Jumlah Bulan Penyediaan Jasa Penunjang Urusan Pemerintahan Daerah	12 Bulan	12 Bulan	12 Bulan	**652.000.000**	**522.000.000**	**522.000.000**	
	Penyediaan Jasa Surat Menyurat	Penyediaan Jasa Surat Menyurat	Jumlah Bulan Penyediaan Jasa Surat Menyurat	Jumlah Bulan Penyediaan Jasa Surat Menyurat	12 Bulan	12 Bulan	12 Bulan	2.000.000	2.000.000	2.000.000	
	Penyediaan Jasa Komunikasi, Sumber Daya Air dan Listrik	Penyediaan Jasa Komunikasi, Sumber Daya Air dan Listrik	Jumlah Bulan Penyediaan Jasa Komunikasi, Sumber Daya Air, dan Listrik	Jumlah Bulan Penyediaan Jasa Komunikasi, Sumber Daya Air, dan Listrik	12 Bulan	12 Bulan	12 Bulan	550.000.000	440.000.000	440.000.000	

Urusan	Program/ Kegiatan/ Sub Kegiatan		Indikator Program/ Kegiatan/ Sub Kegiatan		Target			Pagu			Perangkat Daerah Penanggung Jawab
	Semula	Menjadi	Semula	Menjadi	RKPD 2022	APBD 2022	RKPD 2022 Perubahan	RKPD 2022	APBD 2022	RKPD 2022 Perubahan	
	Penyediaan Jasa Pelayanan Umum Kantor	Penyediaan Jasa Pelayanan Umum Kantor	Jumlah Bulan Penyediaan Jasa Pelayanan Umum Kantor	Jumlah Bulan Penyediaan Jasa Pelayanan Umum Kantor	12 Bulan	12 Bulan	12 Bulan	100.000.000	80.000.000	80.000.000	
	Pemeliharaan Barang Milik Daerah Penunjang Urusan Pemerintahan Daerah	**Pemeliharaan Barang Milik Daerah Penunjang Urusan Pemerintahan Daerah**	Jumlah Bulan Pemeliharaan Barang Milik Daerah Penunjang Urusan Pemerintahan Daerah	Jumlah Bulan Pemeliharaan Barang Milik Daerah Penunjang Urusan Pemerintahan Daerah	12 Bulan	12 Bulan	12 Bulan	**242.000.000**	**242.000.000**	**242.000.000**	
	Penyediaan Jasa Pemeliharaan, Biaya Pemeliharaan, Pajak, dan Perizinan Kendaraan Dinas Operasional atau Lapangan	Penyediaan Jasa Pemeliharaan, Biaya Pemeliharaan, Pajak, dan Perizinan Kendaraan Dinas Operasional atau Lapangan	Jumlah Bulan Penyediaan Jasa Pemeliharaan, Biaya Pemeliharaan, Pajak dan Perizinan Kendaraan Dinas Operasional atau Lapangan	Jumlah Bulan Penyediaan Jasa Pemeliharaan, Biaya Pemeliharaan, Pajak dan Perizinan Kendaraan Dinas Operasional atau Lapangan	10 Bulan	10 Bulan	10 Bulan	140.000.000	140.000.000	140.000.000	
	Pemeliharaan Mebel	Pemeliharaan Mebel	Jumlah Bulan Pemeliharaan Mebel	Jumlah Bulan Pemeliharaan Mebel	12 Bulan	12 Bulan	12 Bulan	2.000.000	2.000.000	2.000.000	
	Pemeliharaan Peralatan dan Mesin Lainnya	Pemeliharaan Peralatan dan Mesin Lainnya	Jumlah Bulan Pemeliharaan Peralatan dan Mesin Lainnya	Jumlah Bulan Pemeliharaan Peralatan dan Mesin Lainnya	12 Bulan	12 Bulan	12 Bulan	75.000.000	75.000.000	75.000.000	
	Pemeliharaan/Rehabilitasi Gedung Kantor dan Bangunan Lainnya	Pemeliharaan/Rehabilitasi Gedung Kantor dan Bangunan Lainnya	Jumlah unit Pemeliharaan/Rehabilitasi Gedung Kantor dan Bangunan Lainnya	Jumlah unit Pemeliharaan/Rehabilitasi Gedung Kantor dan Bangunan Lainnya	3 Unit	3 Unit	3 Unit	25.000.000	25.000.000	25.000.000	
	PROGRAM INFORMASI DAN KOMUNIKASI PUBLIK	**PROGRAM INFORMASI DAN KOMUNIKASI PUBLIK**	Indeks PPID	Indeks PPID	6,00 %	6,00 %	6,00 %	**2.101.841.000**	**1.640.841.000**	**1.890.841.000**	
	Pengelolaan Informasi dan Komunikasi Publik Pemerintah Daerah Kabupaten/Kota	**Pengelolaan Informasi dan Komunikasi Publik Pemerintah Daerah Kabupaten/Kota**	Indeks PPID	Indeks PPID	6 %	6 %	6 %	**2.101.841.000**	**1.640.841.000**	**1.890.841.000**	
	Pengelolaan Media Komunikasi Publik	Pengelolaan Media Komunikasi Publik	Jumlah jam siar Ratih TV dan Radio In FM	Jumlah jam siar Ratih TV dan Radio In FM	11.315 Jam	11.315 Jam	11.315 Jam	1.340.841.000	1.240.841.000	1.240.841.000	
	Pelayanan Informasi Publik	Pelayanan Informasi Publik	Jumlah PPID OPD dan Desa dalam kondisi baik	Jumlah PPID OPD dan Desa dalam kondisi baik	99 OPD/Desa	99 OPD/Desa	99 OPD/Desa	561.000.000	300.000.000	550.000.000	
	Penyelenggaraan Hubungan Masyarakat, Media dan Kemitraan Komunitas	Penyelenggaraan Hubungan Masyarakat, Media dan Kemitraan Komunitas	Jumlah pertemuan LKM dan FK Metra	Jumlah pertemuan LKM dan FK Metra	4 Kali	4 Kali	4 Kali	200.000.000	100.000.000	100.000.000	
	PROGRAM APLIKASI INFORMATIKA	**PROGRAM APLIKASI INFORMATIKA**	Nilai Domain Layanan SPBE dalam Penilaian Indeks SPBE	Nilai Domain Layanan SPBE dalam Penilaian Indeks SPBE	3,85 nilai	3,85 nilai	3,85 nilai	**3.181.442.000**	**2.461.442.000**	**2.461.442.000**	
	Pengelolaan Nama Domain yang telah Ditetapkan oleh Pemerintah Pusat dan Sub Domain di Lingkup Pemerintah Daerah Kabupaten/Kota	**Pengelolaan Nama Domain yang telah Ditetapkan oleh Pemerintah Pusat dan Sub Domain di Lingkup Pemerintah Daerah Kabupaten/Kota**	Jumlah paket layanan infrastruktur	Jumlah paket layanan infrastruktur	7 Pake	7 Pake	7 Pake	**2.300.000.000**	**1.650.000.000**	**1.650.000.000**	
	Penyelenggaraan Sistem Jaringan Intra Pemerintah Daerah	Penyelenggaraan Sistem Jaringan Intra Pemerintah Daerah	Jumlah paket layanan infrastruktur	Jumlah paket layanan infrastruktur	7 Paket	7 Paket	7 Paket	2.300.000.000	1.650.000.000	1.650.000.000	
	Pengelolaan e-government Di Lingkup Pemerintah Daerah	**Pengelolaan e-government Di Lingkup Pemerintah Daerah**	Jumlah aplikasi pendukung SPBE	Jumlah aplikasi pendukung SPBE	96 Aplikasi	96 Aplikasi	96 Aplikasi	**881.442.000**	**811.442.000**	**811.442.000**	
	Pengembangan Aplikasi dan Proses Bisnis Pemerintahan Berbasis Elektronik	Pengembangan Aplikasi dan Proses Bisnis Pemerintahan Berbasis Elektronik	Jumlah aplikasi pendukung SPBE	Jumlah aplikasi pendukung SPBE	96 Aplikasi	96 Aplikasi	96 Aplikasi	720.802.000	720.802.000	720.802.000	
	Pengembangan dan Pengelolaan Sumber Daya Teknologi Informasi dan Komunikasi Pemerintah Daerah	Pengembangan dan Pengelolaan Sumber Daya Teknologi Informasi dan Komunikasi Pemerintah Daerah	Jumlah desa yang dilatih Sistem Informasi Desa	Jumlah desa yang dilatih Sistem Informasi Desa	50 Desa	50 Desa	50 Desa	160.640.000	90.640.000	90.640.000	
URUSAN PEMERINTAHAN BIDANG STATISTIK	**PROGRAM PENYELENGGARAAN STATISTIK SEKTORAL**	**PROGRAM PENYELENGGARAAN STATISTIK SEKTORAL**	Persentase OPD yang Mengisi Website Satu Data Sesuai SOP	Persentase OPD yang Mengisi Website Satu Data Sesuai SOP	100 %	100 %	100 %	**141.929.000**	**86.929.000**	**86.929.000**	**DINAS KOMUNIKASI DAN INFORMATIKA**

Urusan	Program/ Kegiatan/ Sub Kegiatan		Indikator Program/ Kegiatan/ Sub Kegiatan		Target			Pagu			Perangkat Daerah Penanggung Jawab
	Semula	Menjadi	Semula	Menjadi	RKPD 2022	APBD 2022	RKPD 2022 Perubahan	RKPD 2022	APBD 2022	RKPD 2022 Perubahan	
	Penyelenggaraan Statistik Sektoral di Lingkup Daerah	**Penyelenggaraan Statistik Sektoral di Lingkup Daerah**	Jumlah dokumen statistik sektoral yang tersedia	Jumlah dokumen statistik sektoral yang tersedia	1 Dokumen	1 Dokumen	1 Dokumen	**141.929.000**	**86.929.000**	**86.929.000**	
	Koordinasi dan Sinkronisasi Pengumpulan, Pengolahan, Analisis dan Diseminasi Data Statistik	Koordinasi dan Sinkronisasi Pengumpulan, Pengolahan, Analisis dan Diseminasi Data	Jumlah OPD yang mengisi website satu data sesuai SOP	Jumlah OPD yang mengisi website satu data sesuai SOP	26 OPD	26 OPD	26 OPD	141.929.000	86.929.000	86.929.000	
URUSAN PEMERINTAHAN BIDANG PERSANDIAN	**PROGRAM PENYELENGGARAAN PERSANDIAN UNTUK PENGAMANAN INFORMASI**	**PROGRAM PENYELENGGARAAN PERSANDIAN UNTUK PENGAMANAN INFORMASI**	Persentase Desa dan Kelurahan yang Menerapkan Tanda Tangan Elektronik dalam Layanan Administrasi Desa dan Kelurahan	Persentase Desa dan Kelurahan yang Menerapkan Tanda Tangan Elektronik dalam Layanan Administrasi Desa dan Kelurahan	38,98 %	38,98 %	38,98 %	**337.210.000**	**187.210.000**	**187.210.000**	**DINAS KOMUNIKASI DAN INFORMATIKA**
	Penyelenggaraan Persandian untuk Pengamanan Informasi Pemerintah Daerah Kabupaten/Kota	**Penyelenggaraan Persandian untuk Pengamanan Informasi Pemerintah Daerah Kabupaten/Kota**	Jumlah Kelurahan/Desa yang menerapkan tanda tangan elektronik dalam layanan administrasi Desa dan Kelurahan	Jumlah Kelurahan/Desa yang menerapkan tanda tangan elektronik dalam layanan administrasi Desa dan Kelurahan	179 Kelurahan/ Desa	179 Kelurahan/ Desa	179 Kelurahan/ Desa	**337.210.000**	**187.210.000**	**187.210.000**	
	Pelaksanaan Keamanan Informasi Pemerintahan Daerah Kabupaten/Kota Berbasis Elektronik dan Non Elektronik	Pelaksanaan Keamanan Informasi Pemerintahan Daerah Kabupaten/Kota Berbasis Elektronik dan Non Elektronik	Jumlah Desa dan Kelurahan yang menerapkan tanda tangan elektronik dalam layanan administrasi Desa dan Kelurahan	Jumlah Desa dan Kelurahan yang menerapkan tanda tangan elektronik dalam layanan administrasi Desa dan Kelurahan	179 Desa/Kelurahan	179 Desa/Kelurahan	179 Desa/Kelurahan	50.000.000	50.000.000	50.000.000	
	Penyediaan Layanan Keamanan Informasi Pemerintah Daerah Kabupaten/Kota	Penyediaan Layanan Keamanan Informasi Pemerintah Daerah Kabupaten/Kota	Jumlah Desa dan Kelurahan yang menerapkan tanda tangan elektronik dalam layanan administrasi desa dan kelurahan	Jumlah Desa dan Kelurahan yang menerapkan tanda tangan elektronik dalam layanan administrasi desa dan kelurahan	179 Desa/Kelurahan	179 Desa/Kelurahan	179 Desa/Kelurahan	287.210.000	137.210.000	137.210.000	
TOTAL								**10.699.712.000**	**9.590.207.000**	**10.046.457.143**	
URUSAN PEMERINTAHAN BIDANG KOPERASI, USAHA KECIL, DAN MENENGAH	**PROGRAM PENGAWASAN DAN PEMERIKSAAN KOPERASI**	**PROGRAM PENGAWASAN DAN PEMERIKSAAN KOPERASI**	Presentase Koperasi yang Sehat	Presentase Koperasi yang Sehat	33,33 %	33,33 %	33,33 %	**270.000.000**	**270.000.000**	**270.000.000**	**DINAS PERINDUSTRIAN, PERDAGANGAN, KOPERASI USAHA KECIL DAN**
	Pemeriksaan dan Pengawasan Koperasi, Koperasi Simpan Pinjam/Unit Simpan Pinjam Koperasi yang Wilayah Keanggotaannya dalam Daerah Kabupaten/ Kota	**Pemeriksaan dan Pengawasan Koperasi, Koperasi Simpan Pinjam/Unit Simpan Pinjam Koperasi yang Wilayah Keanggotaannya dalam Daerah Kabupaten/ Kota**	Jumlah Koperasi yang Patuh terhadap Peraturan Perundang-undangan Kab/Kota	Jumlah Koperasi yang Patuh terhadap Peraturan Perundang-undangan Kab/Kota	140 koperasi	140 koperasi	140 koperasi	**270.000.000**	**270.000.000**	**270.000.000**	
	Pemeriksaan Kepatuhan Koperasi terhadap Peraturan Perundang-Undangan Kewenangan Kabupaten/Kota	Pemeriksaan Kepatuhan Koperasi terhadap Peraturan Perundang-Undangan Kewenangan Kabupaten/Kota	Jumlah Koperasi yang patuh terhadap Peraturan Perundang-undangan Kab/Kota	Jumlah Koperasi yang patuh terhadap Peraturan Perundang-undangan Kab/Kota	140 Koperasi	140 Koperasi	140 Koperasi	270.000.000	270.000.000	270.000.000	
	PROGRAM PENDIDIKAN DAN LATIHAN PERKOPERASIAN	**PROGRAM PENDIDIKAN DAN LATIHAN PERKOPERASIAN**	Persentase SDM Koperasi yang kompeten	Persentase SDM Koperasi yang kompeten	17,53 %	17,53 %	17,53 %	**213.978.000**	**213.978.000**	**213.978.000**	
	Pendidikan dan Latihan Perkoperasian Bagi Koperasi yang Wilayah Keanggotaan dalam Daerah Kabupaten/Kota	**Pendidikan dan Latihan Perkoperasian Bagi Koperasi yang Wilayah Keanggotaan dalam Daerah Kabupaten/Kota**	Jumlah Pendidikan dan Pelatihan Perkoperasian yang diselenggarakan	Jumlah Pendidikan dan Pelatihan Perkoperasian yang diselenggarakan	4 Kegiatan	4 Kegiatan	4 Kegiatan	**213.978.000**	**213.978.000**	**213.978.000**	
	Peningkatan Pemahaman dan Pengetahuan Perkoperasian serta Kapasitas dan Kompetensi SDM Koperasi	Peningkatan Pemahaman dan Pengetahuan Perkoperasian serta Kapasitas dan Kompetensi SDM Koperasi	Jumlah SDM koperasi yang kompeten	Jumlah SDM koperasi yang kompeten	150 orang	150 orang	150 orang	213.978.000	213.978.000	213.978.000	

Urusan	Program/ Kegiatan/ Sub Kegiatan		Indikator Program/ Kegiatan/ Sub Kegiatan		Target			Pagu			Perangkat Daerah Penanggung Jawab
	Semula	Menjadi	Semula	Menjadi	RKPD 2022	APBD 2022	RKPD 2022 Perubahan	RKPD 2022	APBD 2022	RKPD 2022 Perubahan	
	PROGRAM PEMBERDAYAAN DAN PERLINDUNGAN KOPERASI	**PROGRAM PEMBERDAYAAN DAN PERLINDUNGAN**	Persentase advokasi kepada koperasi	Persentase advokasi kepada koperasi	22,19 %	22,19 %	22,19 %	**377.834.000**	**277.834.000**	**277.834.000**	
	Pemberdayaan dan Perlindungan Koperasi yang Keanggotaannya dalam Daerah Kabupaten/Kota	**Pemberdayaan dan Perlindungan Koperasi yang Keanggotaannya dalam Daerah Kabupaten/Kota**	Jumlah Koperasi yang Mengikuti Kegiatan Pemberdayaan dan Perlindungan Koperasi	Jumlah Koperasi yang Mengikuti Kegiatan Pemberdayaan dan Perlindungan Koperasi	50 orang	50 orang	50 orang	**377.834.000**	**277.834.000**	**277.834.000**	
	Pemberdayaan Peningkatan Produktivitas, Nilai Tambah, Akses Pasar, Akses Pembiayaan, Penguatan Kelembagaan, Penataan Manajemen, Standarisasi, dan Restrukturisasi Usaha Koperasi Kewenangan Kabupaten/Kota	Pemberdayaan Peningkatan Produktivitas, Nilai Tambah, Akses Pasar, Akses Pembiayaan, Penguatan Kelembagaan, Penataan Manajemen, Standarisasi, dan Restrukturisasi Usaha Koperasi Kewenangan	Jumlah Koperasi yang mengikuti kegiatan pemberdayaan dan perlindungan koperasi	Jumlah Koperasi yang mengikuti kegiatan pemberdayaan dan perlindungan koperasi	50 orang	50 orang	50 orang	377.834.000	277.834.000	277.834.000	
	PROGRAM PEMBERDAYAAN USAHA MENENGAH, USAHA KECIL, DAN USAHA MIKRO (UMKM)	**PROGRAM PEMBERDAYAAN USAHA MENENGAH, USAHA KECIL, DAN USAHA MIKRO (UMKM)**	Persentase peningkatan UKM yang berkualitas	Persentase peningkatan UKM yang berkualitas	10,27 %	10,27 %	10,27 %	**1.958.714.000**	**1.013.295.000**	**1.013.295.000**	
	Pemberdayaan Usaha Mikro yang Dilakukan melalui Pendataan, Kemitraan, Kemudahan Perizinan, Penguatan Kelembagaan dan Koordinasi dengan Para Pemangku Kepentingan	**Pemberdayaan Usaha Mikro yang Dilakukan melalui Pendataan, Kemitraan, Kemudahan Perizinan, Penguatan Kelembagaan dan Koordinasi dengan Para**	Jumlah Usaha mikro yang terbina	Jumlah Usaha mikro yang terbina	284 unit	284 unit	284 unit	**1.958.714.000**	**1.013.295.000**	**1.013.295.000**	
	Pendataan Potensi dan Pengembangan Usaha Mikro	Pendataan Potensi dan Pengembangan Usaha Mikro	Jumlah UMKM yang teridentifikasi berpotensi naik kelas	Jumlah UMKM yang teridentifikasi berpotensi naik kelas	200 unit	200 unit	200 unit	164.139.000	164.139.000	164.139.000	
	Fasilitasi Kemudahan Perizinan Usaha Mikro	Fasilitasi Kemudahan Perizinan Usaha Mikro	Jumlah UMKM yang memiliki sertifikasi dan standar mutu	Jumlah UMKM yang memiliki sertifikasi dan standar mutu	75 unit	75 unit	75 unit	224.956.000	224.956.000	224.956.000	
	Pemberdayaan Kelembagaan Potensi dan Pengembangan Usaha Mikro	Pemberdayaan Kelembagaan Potensi dan Pengembangan Usaha Mikro	jml bintek yang terselenggara dalam pengembangan kapasitas umkm	jml bintek yang terselenggara dalam pengembangan kapasitas umkm	7 Kegiatan	7 Kegiatan	7 Kegiatan	1.569.619.000	624.200.000	624.200.000	
	PROGRAM PENGEMBANGAN UMKM	**PROGRAM PENGEMBANGAN UMKM**	Jumlah unit usaha mikro terbina yang meningkat omsetnya	Jumlah unit usaha mikro terbina yang meningkat omsetnya	35 unit usaha	35 unit usaha	35 unit usaha	**2.377.725.000**	**1.746.122.000**	**1.746.122.000**	
	Pengembangan Usaha Mikro dengan Orientasi Peningkatan Skala Usaha Menjadi Usaha Kecil	**Pengembangan Usaha Mikro dengan Orientasi Peningkatan Skala Usaha Menjadi Usaha**	Jumlah Paket Kegiatan Penunjang Urusan Kewenangan Pengelolaan Keuangan daerah	Jumlah Paket Kegiatan Penunjang Urusan Kewenangan Pengelolaan Keuangan daerah	2 Kegiatan	2 Kegiatan	2 Kegiatan	**2.377.725.000**	**1.746.122.000**	**1.746.122.000**	
	Fasilitasi Usaha Mikro Menjadi Usaha Kecil dalam Pengembangan Produksi dan Pengolahan, Pemasaran, SDM, serta Desain dan Teknologi	Fasilitasi Usaha Mikro Menjadi Usaha Kecil dalam Pengembangan Produksi dan Pengolahan, Pemasaran, SDM, serta Desain dan Teknologi	Jumlah Nasabah yang mendapatkan Subsidi bunga Melalui Lembaga Penyalus	Jumlah Nasabah yang mendapatkan Subsidi bunga Melalui Lembaga Penyalus	1000 nasabah	1000 nasabah	1000 nasabah	2.377.725.000	1.746.122.000	1.746.122.000	
			jumlah umkm yang meningkat	jumlah umkm yang meningkat	225 UMKM	225 UMKM	225 UMKM				
URUSAN PEMERINTAHAN BIDANG PERDAGANGAN	**PROGRAM PENUNJANG URUSAN PEMERINTAHAN DAERAH KABUPATEN/KOTA**	**PROGRAM PENUNJANG URUSAN PEMERINTAHAN DAERAH KABUPATEN/KOTA**	Cakupan Pelayanan Penunjang Urusan Pemerintahan Daerah	Cakupan Pelayanan Penunjang Urusan Pemerintahan Daerah	100 %	100 %	100 %	**12.256.300.000**	**12.053.534.000**	**12.548.658.000**	**DINAS PERINDUSTRIAN, PERDAGANGAN, KOPERASI USAHA KECIL DAN**
	Perencanaan, Penganggaran, dan Evaluasi Kinerja Perangkat Daerah	**Perencanaan, Penganggaran, dan Evaluasi Kinerja Perangkat Daerah**	Jumlah dokumen perencanaan dan evaluasi kinerja perangkat daerah yang tersusun	Jumlah dokumen perencanaan dan evaluasi kinerja perangkat daerah yang tersusun	16 dokumen	16 dokumen	16 dokumen	**85.000.000**	**85.000.000**	**85.000.000**	

Urusan	Program/ Kegiatan/ Sub Kegiatan		Indikator Program/ Kegiatan/ Sub Kegiatan		Target			Pagu			Perangkat Daerah Penanggung Jawab
	Semula	Menjadi	Semula	Menjadi	RKPD 2022	APBD 2022	RKPD 2022 Perubahan	RKPD 2022	APBD 2022	RKPD 2022 Perubahan	
	Penyusunan Dokumen Perencanaan Perangkat Daerah	Penyusunan Dokumen Perencanaan Perangkat Daerah	Jumlah Dokumen perencanaan yang tersusun	Jumlah Dokumen perencanaan yang tersusun	10 Dokumen	10 Dokumen	10 Dokumen	50.000.000	50.000.000	50.000.000	
	Evaluasi Kinerja Perangkat Daerah	Evaluasi Kinerja Perangkat Daerah	Jumlah dokumen evaluasi kinerja perangkat daerah yang tersusun	Jumlah dokumen evaluasi kinerja perangkat daerah yang tersusun	6 Dokumen	6 Dokumen	6 Dokumen	35.000.000	35.000.000	35.000.000	
	Administrasi Keuangan Perangkat Daerah	**Administrasi Keuangan Perangkat Daerah**	Jumlah bulan administrasi keuangan perangkat daerah	Jumlah bulan administrasi keuangan perangkat daerah	12 Bulan	12 Bulan	12 Bulan	**10.550.300.000**	**10.550.300.000**	**10.937.928.000**	
	Penyediaan Gaji dan Tunjangan ASN	Penyediaan Gaji dan Tunjangan ASN	Jumlah ASN yang mendapatkan gaji dan tunjangan	Jumlah ASN yang mendapatkan gaji dan tunjangan	112 Orang	112 Orang	112 Orang	10.425.300.000	10.425.300.000	10.810.198.000	
	Pelaksanaan Penatausahaan dan Pengujian/Verifikasi Keuangan SKPD	Pelaksanaan Penatausahaan dan Pengujian/Verifikasi Keuangan SKPD	Jumlah dokumen penatausahaan dan pengujian / verifikasi keuangan SKPD yang tersusun	Jumlah dokumen penatausahaan dan pengujian / verifikasi keuangan SKPD yang tersusun	12 Dokumen	12 Dokumen	12 Dokumen	125.000.000	125.000.000	127.730.000	
	Administrasi Kepegawaian Perangkat Daerah	**Administrasi Kepegawaian Perangkat Daerah**	Jumlah kegiatan diklat dalam satu tahun	Jumlah kegiatan diklat dalam satu tahun	8 kegiatan	8 kegiatan	8 kegiatan	**205.000.000**	**205.000.000**	**180.000.000**	
	Pendidikan dan Pelatihan Pegawai Berdasarkan Tugas dan Fungsi	Pendidikan dan Pelatihan Pegawai Berdasarkan Tugas dan Fungsi	jumlah pegawai ASN yang mengikuti ASN Gathering untuk peningkatan kapabilitas	jumlah pegawai ASN yang mengikuti ASN Gathering untuk peningkatan kapabilitas	105 Orang	105 Orang	105 Orang	105.000.000	105.000.000	105.000.000	
	Sosialisasi Peraturan Perundang-Undangan	Sosialisasi Peraturan Perundang-Undangan	Jumlah Kegiatan Sosialisasi	Jumlah Kegiatan Sosialisasi	7 Kegiatan	7 Kegiatan	7 Kegiatan	100.000.000	100.000.000	75.000.000	
	Administrasi Umum Perangkat Daerah	**Administrasi Umum Perangkat Daerah**	Jumlah bulan penyediaan administrasi umum perangkat daerah	Jumlah bulan penyediaan administrasi umum perangkat daerah	12 Bulan	12 Bulan	12 Bulan	**610.000.000**	**408.239.000**	**423.239.000**	
	Penyediaan Komponen Instalasi Listrik/Penerangan Bangunan Kantor	Penyediaan Komponen Instalasi Listrik/Penerangan Bangunan Kantor	Jumlah bulan Penyediaan Komponen Instalasi Listrik/Penerangan Bangunan	Jumlah bulan Penyediaan Komponen Instalasi Listrik/Penerangan Bangunan	12 Bulan	12 Bulan	12 Bulan	25.000.000	25.000.000	25.000.000	
	Penyediaan Bahan Logistik Kantor	Penyediaan Bahan Logistik Kantor	Jumlah bulan penyediaan Bahan Logistik Kantor	Jumlah bulan penyediaan Bahan Logistik Kantor	12 Bulan	12 Bulan	12 Bulan	30.000.000	30.000.000	45.000.000	
	Penyediaan Barang Cetakan dan Penggandaan	Penyediaan Barang Cetakan dan Penggandaan	Jumlah bulan Penyediaan Cetak dan Penggandaan	Jumlah bulan Penyediaan Cetak dan Penggandaan	12 Bulan	12 Bulan	12 Bulan	350.000.000	205.407.000	205.407.000	
	Penyediaan Bahan Bacaan dan Peraturan Perundang-undangan	Penyediaan Bahan Bacaan dan Peraturan Perundang-undangan	Jumlah dokumen bahan bacaan dan peraturan perudang	Jumlah dokumen bahan bacaan dan peraturan perudang	36 dokumen	36 dokumen	36 dokumen	5.000.000	5.000.000	5.000.000	
	Penyediaan Bahan/Material	Penyediaan Bahan/Material	Jumlah bulan penyediaan Bahan/Material	Jumlah bulan penyediaan Bahan/Material	12 Bulan	12 Bulan	12 Bulan	65.000.000	63.008.000	63.008.000	
	Penyelenggaraan Rapat Koordinasi dan Konsultasi SKPD	Penyelenggaraan Rapat Koordinasi dan Konsultasi SKPD	Jumlah rapat koordinasi dan konsultasi	Jumlah rapat koordinasi dan konsultasi	12 Bulan	12 Bulan	12 Bulan	120.000.000	64.824.000	64.824.000	
	Penatausahaan Arsip Dinamis pada SKPD	Penatausahaan Arsip Dinamis pada SKPD	Jumlah rapat koordinasi dan konsultasi	Jumlah rapat koordinasi dan konsultasi	12 Bulan	12 Bulan	12 Bulan	15.000.000	15.000.000	15.000.000	
	Pengadaan Barang Milik Daerah Penunjang Urusan Pemerintah Daerah	**Pengadaan Barang Milik Daerah Penunjang Urusan Pemerintah Daerah**	Jumlah unit pengadaan barang milik daerah penunjang urusan pemerintah daerah	Jumlah unit pengadaan barang milik daerah penunjang urusan pemerintah daerah	0 unit	0 unit	0 unit	**0**	**0**	**10.000.000**	
	Pengadaan Mebel	Pengadaan Mebel	Jumlah Unit Mebel	Jumlah Unit Mebel	0 Unit	0 Unit	0 Unit	0	0	0	
	Pengadaan Peralatan dan Mesin Lainnya	Pengadaan Peralatan dan Mesin Lainnya	Jumlah Unit Pengadaan Peralatan dan Mesin lainnya	Jumlah Unit Pengadaan Peralatan dan Mesin lainnya	0 Unit	0 Unit	0 Unit	0	0	0	
	Pengadaan Sarana dan Prasarana Gedung Kantor atau Bangunan Lainnya	Pengadaan Sarana dan Prasarana Gedung Kantor atau Bangunan Lainnya	Jumlah Unit Sarana dan Prasarana Gedung Kantor atau Bangunan Lainnya yang Disediakan	Jumlah Unit Sarana dan Prasarana Gedung Kantor atau Bangunan Lainnya yang Disediakan	Unit	Unit	1 Unit	0	0	10.000.000	
	Penyediaan Jasa Penunjang Urusan Pemerintahan Daerah	**Penyediaan Jasa Penunjang Urusan Pemerintahan Daerah**	Jumlah bulan Penyediaan Jasa Penunjang Urusan Pemerintahan	Jumlah bulan Penyediaan Jasa Penunjang Urusan Pemerintahan	12 Bulan	12 Bulan	12 Bulan	**506.000.000**	**504.995.000**	**612.491.000**	
	Penyediaan Jasa Surat Menyurat	Penyediaan Jasa Surat Menyurat	Jumlah bulan Penyediaan Jasa Surat Menyurat	Jumlah bulan Penyediaan Jasa Surat Menyurat	12 Bulan	12 Bulan	12 Bulan	6.000.000	4.995.000	4.995.000	

Urusan	Program/ Kegiatan/ Sub Kegiatan		Indikator Program/ Kegiatan/ Sub Kegiatan		Target			Pagu			Perangkat Daerah Penanggung Jawab
	Semula	Menjadi	Semula	Menjadi	RKPD 2022	APBD 2022	RKPD 2022 Perubahan	RKPD 2022	APBD 2022	RKPD 2022 Perubahan	
	Penyediaan Jasa Komunikasi, Sumber Daya Air dan Listrik	Penyediaan Jasa Komunikasi, Sumber Daya Air dan Listrik	Jumlah Bulan Peyediaan Jasa Komunikasi Sumber Daya Air dan	Jumlah Bulan Peyediaan Jasa Komunikasi Sumber Daya Air dan	12 Bulan	12 Bulan	12 Bulan	430.000.000	430.000.000	514.000.000	
	Penyediaan Jasa Peralatan dan Perlengkapan Kantor	Penyediaan Jasa Peralatan dan Perlengkapan Kantor	Jumlah bulan Penyediaan Jasa Peralatan dan Perlengkapan	Jumlah bulan Penyediaan Jasa Peralatan dan Perlengkapan	12 Bulan	12 Bulan	12 Bulan	50.000.000	50.000.000	73.496.000	
	Penyediaan Jasa Pelayanan Umum Kantor	Penyediaan Jasa Pelayanan Umum Kantor	Jumlah Bulan Jasa Pelayanan Umum Kantor	Jumlah Bulan Jasa Pelayanan Umum Kantor	12 Bulan	12 Bulan	12 Bulan	20.000.000	20.000.000	20.000.000	
	Pemeliharaan Barang Milik Daerah Penunjang Urusan Pemerintahan Daerah	**Pemeliharaan Barang Milik Daerah Penunjang Urusan Pemerintahan Daerah**	Jumlah unit pemeliharaan barang milik daerah penunjang urusan pemerintah daerah	Jumlah unit pemeliharaan barang milik daerah penunjang urusan pemerintah daerah	66 unit	66 unit	66 unit	**300.000.000**	**300.000.000**	**300.000.000**	
	Penyediaan Jasa Pemeliharaan, Biaya Pemeliharaan, Pajak, dan Perizinan Kendaraan Dinas Operasional atau Lapangan	Penyediaan Jasa Pemeliharaan, Biaya Pemeliharaan, Pajak, dan Perizinan Kendaraan Dinas Operasional atau Lapangan	Jumlah unit Kendaraan Dinas Operasional atau Lapangan	Jumlah unit Kendaraan Dinas Operasional atau Lapangan	62 Unit	62 Unit	62 Unit	200.000.000	200.000.000	200.000.000	
	Pemeliharaan/Rehabilitasi Gedung Kantor dan Bangunan Lainnya	Pemeliharaan/Rehabilitasi Gedung Kantor dan Bangunan	Jumlah unit gedung kantor dan bangunan lain terpelihara	Jumlah unit gedung kantor dan bangunan lain terpelihara	4 Unit	4 Unit	4 Unit	100.000.000	100.000.000	100.000.000	
	PROGRAM PENINGKATAN SARANA DISTRIBUSI	**PROGRAM PENINGKATAN SARANA DISTRIBUSI**	Nilai pendapatan retribusi pasar	Nilai pendapatan retribusi pasar	11,60 miliar rupiah	11,60 miliar rupiah	11,60 miliar rupiah	**4.100.000.000**	**3.879.602.000**	**4.644.602.000**	
	Pembangunan dan Pengelolaan Sarana Distribusi Perdagangan	**Pembangunan dan Pengelolaan Sarana Distribusi Perdagangan**	Jumlah sarana distribusi perdagangan yang dikelola	Jumlah sarana distribusi perdagangan yang dikelola	4 UPTD	4 UPTD	4 UPTD	**2.900.000.000**	**2.779.602.000**	**3.544.602.000**	
	Penyediaan Sarana Distribusi Perdagangan	Penyediaan Sarana Distribusi Perdagangan	Jumlah unit sarana dan distribusi perdagangan yg tersedia (pengadaan tanah dan bangunan	Jumlah unit sarana dan distribusi perdagangan yg tersedia (pengadaan tanah dan bangunan	4 Unit	4 Unit	6 Unit	1.000.000.000	900.000.000	1.665.000.000	
	Fasilitasi Pengelolaan Sarana Distribusi Perdagangan	Fasilitasi Pengelolaan Sarana Distribusi Perdagangan	Jumlah pasar yg terlayani kebersihan dan tersedianya SDM	Jumlah pasar yg terlayani kebersihan dan tersedianya SDM	4 UPTD	4 UPTD	4 UPTD	1.900.000.000	1.879.602.000	1.879.602.000	
	Pembinaan Terhadap Pengelola Sarana Distribusi Perdagangan Masyarakat di Wilayah Kerjanya	**Pembinaan Terhadap Pengelola Sarana Distribusi Perdagangan Masyarakat di Wilayah Kerjanya**	Jumlah Pembinaan dan pemberdayaan terhadap Pengelola Sarana Distribusi	Jumlah Pembinaan dan pemberdayaan terhadap Pengelola Sarana Distribusi	4 UPTD	4 UPTD	4 UPTD	**1.200.000.000**	**1.100.000.000**	**1.100.000.000**	
	Pembinaan dan Pengendalian Pengelola Sarana Distribusi Perdagangan	Pembinaan dan Pengendalian Pengelola Sarana Distribusi Perdagangan	Jumlah Pembinaan dan Pengendalian Pengelola Sarana Distribusi Perdagangan	Jumlah Pembinaan dan Pengendalian Pengelola Sarana Distribusi Perdagangan	4 Unit	4 Unit	4 Unit	800.000.000	750.000.000	750.000.000	
	Pemberdayaan Pengelola Sarana Distribusi Perdagangan	Pemberdayaan Pengelola Sarana Distribusi Perdagangan	Jumlah pemberdayaan pengelola sarana distribusi perdagangan	Jumlah pemberdayaan pengelola sarana distribusi perdagangan	4 Kegiatan	4 Kegiatan	4 Kegiatan	400.000.000	350.000.000	350.000.000	
	PROGRAM STABILISASI HARGA BARANG KEBUTUHAN POKOK DAN BARANG PENTING	**PROGRAM STABILISASI HARGA BARANG KEBUTUHAN POKOK DAN BARANG**	Inflasi barang kebutuhan pokok pada Pasar	Inflasi barang kebutuhan pokok pada Pasar	1,50 %	1,50 %	1,50 %	**370.000.000**	**370.000.000**	**370.000.000**	
	Menjamin Ketersediaan Barang Kebutuhan Pokok dan Barang Penting di Tingkat Daerah Kabupaten/ Kota	**Menjamin Ketersediaan Barang Kebutuhan Pokok dan Barang Penting di Tingkat Daerah Kabupaten/ Kota**	Jumlah kegiatan pengawasan Barang Kebutuhan Pokok dan barang Penting	Jumlah kegiatan pengawasan Barang Kebutuhan Pokok dan barang Penting	277 kali	277 kali	277 kali	**250.000.000**	**250.000.000**	**250.000.000**	
	Koordinasi dan Sinkronisasi Ketersediaan Barang Kebutuhan Pokok dan Barang Penting di Tingkat Agen dan Pasar Rakyat	Koordinasi dan Sinkronisasi Ketersediaan Barang Kebutuhan Pokok dan Barang Penting di Tingkat Agen dan Pasar Rakyat	Jumlah kegiatan pengawasan Barang Kebutuhan Pokok dan barang Penting	Jumlah kegiatan pengawasan Barang Kebutuhan Pokok dan barang Penting	277 kali	277 kali	277 kali	250.000.000	250.000.000	250.000.000	
	Pengendalian Harga, dan Stok Barang Kebutuhan Pokok dan Barang Penting di Tingkat Pasar Kabupaten/Kota	**Pengendalian Harga, dan Stok Barang Kebutuhan Pokok dan Barang Penting di Tingkat Pasar Kabupaten/Kota**	Jumlah hari pemantauan harga dan stok Barang Kebutuhan Pokok dan barang Penting	Jumlah hari pemantauan harga dan stok Barang Kebutuhan Pokok dan barang Penting	365 Hari	365 Hari	365 Hari	**120.000.000**	**120.000.000**	**120.000.000**	

Urusan	Program/ Kegiatan/ Sub Kegiatan		Indikator Program/ Kegiatan/ Sub Kegiatan		Target			Pagu			Perangkat Daerah Penanggung Jawab
	Semula	Menjadi	Semula	Menjadi	RKPD 2022	APBD 2022	RKPD 2022 Perubahan	RKPD 2022	APBD 2022	RKPD 2022 Perubahan	
	Pemantauan Harga dan Stok Barang Kebutuhan Pokok dan Barang Penting pada Pasar Rakyat yang Terintegrasi dalam Sistem Informasi Perdagangan	Pemantauan Harga dan Stok Barang Kebutuhan Pokok dan Barang Penting pada Pasar Rakyat yang Terintegrasi dalam Sistem Informasi Perdagangan	Jumlah hari pemantauan harga dan stok Barang Kebutuhan Pokok dan barang Penting	Jumlah hari pemantauan harga dan stok Barang Kebutuhan Pokok dan barang Penting	365 Hari	365 Hari	365 Hari	120.000.000	120.000.000	120.000.000	
	PROGRAM PENGEMBANGAN EKSPOR	**PROGRAM PENGEMBANGAN EKSPOR**	Nilai ekspor perdagangan	Nilai ekspor perdagangan	1900 juta rupiah	1900 juta rupiah	1900 juta rupiah	**250.000.000**	**250.000.000**	**250.000.000**	
	Penyelenggaraan Promosi Dagang melalui Pameran Dagang dan Misi Dagang bagi Produk Ekspor Unggulan yang terdapat pada 1 (satu) Daerah Kabupaten/Kota	**Penyelenggaraan Promosi Dagang melalui Pameran Dagang dan Misi Dagang bagi Produk Ekspor Unggulan yang terdapat pada 1 (satu) Daerah Kabupaten/Kota**	Jumlah Pembinaan dan promosi pengembangan produk ekspor	Jumlah Pembinaan dan promosi pengembangan produk ekspor	2 kegiatan	2 kegiatan	2 kegiatan	**250.000.000**	**250.000.000**	**250.000.000**	
	Pembinaan dan Pengembangan Usaha Produk Ekspor Unggulan Kabupaten/Kota	Pembinaan dan Pengembangan Usaha Produk Ekspor Unggulan Kabupaten/Kota	Jumlah Pembinaan dan Promosi Pengembangan Usaha Produk Ekspor	Jumlah Pembinaan dan Promosi Pengembangan Usaha Produk Ekspor	2 Kegiatan	2 Kegiatan	2 Kegiatan	250.000.000	250.000.000	250.000.000	
	PROGRAM STANDARDISASI DAN PERLINDUNGAN KONSUMEN	**PROGRAM STANDARDISASI DAN PERLINDUNGAN KONSUMEN**	Persentase UTTP Yang Tertera	Persentase UTTP Yang Tertera	53,97 %	53,97 %	53,97 %	**350.000.000**	**350.000.000**	**350.000.000**	
	Pelaksanaan Metrologi Legal, Berupa Tera, Tera Ulang, dan	**Pelaksanaan Metrologi Legal, Berupa Tera, Tera Ulang, dan**	Jumlah pelaksanaan dan pengawasan metrologi legal	Jumlah pelaksanaan dan pengawasan metrologi legal	2780 Unit	2780 Unit	2780 Unit	**350.000.000**	**350.000.000**	**350.000.000**	
	Pelaksanaan Metrologi Legal, Berupa Tera, Tera Ulang	Pelaksanaan Metrologi Legal, Berupa Tera, Tera Ulang	Jumlah pelaksanaan dan pengawasan metrologi legal	Jumlah pelaksanaan dan pengawasan metrologi legal	2780 Unit	2780 Unit	2780 Unit	350.000.000	350.000.000	350.000.000	
	PROGRAM PENGGUNAAN DAN PEMASARAN PRODUK DALAM NEGERI	**PROGRAM PENGGUNAAN DAN PEMASARAN PRODUK DALAM NEGERI**	Cakupan Pemasaran Produk UMKM	Cakupan Pemasaran Produk UMKM	68,77 %	68,77 %	68,77 %	**400.000.000**	**300.000.000**	**300.000.000**	
	Pelaksanaan Promosi, Pemasaran dan Peningkatan Penggunaan Produk Dalam Negeri	**Pelaksanaan Promosi, Pemasaran dan Peningkatan Penggunaan Produk Dalam**	Jumlah kegiatan pemasaran produk dalam negeri	Jumlah kegiatan pemasaran produk dalam negeri	4 kegiatan	4 kegiatan	4 kegiatan	**400.000.000**	**300.000.000**	**300.000.000**	
	Pelaksanaan Promosi Penggunaan Produk Dalam Negeri di Tingkat Kabupaten/Kota	Pelaksanaan Promosi Penggunaan Produk Dalam Negeri di Tingkat	Jumlah Kegiatan pemasaran produk dalam Negeri	Jumlah Kegiatan pemasaran produk dalam Negeri	4 Kegiatan	4 Kegiatan	4 Kegiatan	400.000.000	300.000.000	300.000.000	
URUSAN PEMERINTAHAN BIDANG PERINDUSTRIAN	**PROGRAM PERENCANAAN DAN PEMBANGUNAN INDUSTRI**	**PROGRAM PERENCANAAN DAN PEMBANGUNAN INDUSTRI**	Persentase pertumbuhan produksi gula semut organik dan pertumbuhan produksi rokok bercukai KIHT	Persentase pertumbuhan produksi gula semut organik dan pertumbuhan produksi rokok bercukai KIHT	4,35 %	4,35 %	4,35 %	**3.212.997.000**	**877.000.000**	**877.000.000**	**DINAS PERINDUSTRIAN, PERDAGANGAN, KOPERASI USAHA KECIL DAN**
	Penyusunan dan Evaluasi Rencana Pembangunan Industri	**Penyusunan dan Evaluasi Rencana Pembangunan Industri**	Jumlah Industri yang terbina	Jumlah Industri yang terbina	80 Orang	80 Orang	100 Orang	**3.212.997.000**	**877.000.000**	**877.000.000**	
	Koordinasi, Sinkronisasi, dan Pelaksanaan Kebijakan Percepatan Pengembangan, Penyebaran dan Perwilayahan Industri	Koordinasi, Sinkronisasi, dan Pelaksanaan Kebijakan Percepatan Pengembangan, Penyebaran dan Perwilayahan	Jumlah koordinasi sinkronisasi dan pemantauan perwilayahan industri	Jumlah koordinasi sinkronisasi dan pemantauan perwilayahan industri	20 Kali	20 Kali	20 Kali	75.000.000	75.000.000	75.000.000	
	Koordinasi, Sinkronisasi, dan pelaksanaan Pembangunan Sumber Daya Industri	Koordinasi, Sinkronisasi, dan pelaksanaan Pembangunan Sumber Daya Industri	Jumlah perencanaan/pembangunan kawasan industri hasil tembakau	Jumlah perencanaan/pembangunan kawasan industri hasil tembakau	2 Kegiatan	2 Kegiatan	2 Kegiatan	1.347.599.000	472.000.000	17.261.000	
	Koordinasi, Sinkronisasi, dan Pelaksanaan Pembangunan Sarana dan Prasarana Industri	Koordinasi, Sinkronisasi, dan Pelaksanaan Pembangunan Sarana dan Prasarana Industri	Jumlah perkumpulan industri yang mendapatkan bantuan sarana dan prasarana industri (kelompok)	Jumlah perkumpulan industri yang mendapatkan bantuan sarana dan prasarana industri (kelompok)	2 Kelompok	2 Kelompok	2 Kelompok	1.460.398.000	100.000.000	100.000.000	

Urusan	Program/ Kegiatan/ Sub Kegiatan		Indikator Program/ Kegiatan/ Sub Kegiatan		Target			Pagu			Perangkat Daerah Penanggung Jawab
	Semula	Menjadi	Semula	Menjadi	RKPD 2022	APBD 2022	RKPD 2022 Perubahan	RKPD 2022	APBD 2022	RKPD 2022 Perubahan	
	Koordinasi, Sinkronisasi, dan Pelaksanaan Pemberdayaan Industri dan Peran Serta Masyarakat	Koordinasi, Sinkronisasi, dan Pelaksanaan Pemberdayaan Industri dan Peran Serta Masyarakat	Jumlah pelaku industri yang terbina (orang)	Jumlah pelaku industri yang terbina (orang)	80 Orang	80 Orang	100 Orang	330.000.000	230.000.000	684.739.000	
			Jumlah perencanaan/pembangunan kawasan industri hasil tembakau	Jumlah perencanaan/pembangunan kawasan industri hasil tembakau	Kegiatan	Kegiatan	2 Kegiatan				
	PROGRAM PENGENDALIAN IZIN USAHA INDUSTRI KABUPATEN/KOTA	**PROGRAM PENGENDALIAN IZIN USAHA INDUSTRI KABUPATEN/KOTA**	Persentasi Dokumen Perijinan Yang Terfasilitasi	Persentasi Dokumen Perijinan Yang Terfasilitasi	100 %	100 %	100 %	**250.000.000**	**250.000.000**	**250.000.000**	
	Penerbitan Izin Usaha Industri (IUI), Izin Perluasan Usaha Industri (IPUI), Izin Usaha Kawasan Industri (IUKI) dan Izin Perluasan Kawasan Industri (IPKI) Kewenangan Kabupaten/Kota	**Penerbitan Izin Usaha Industri (IUI), Izin Perluasan Usaha Industri (IPUI), Izin Usaha Kawasan Industri (IUKI) dan Izin Perluasan Kawasan Industri (IPKI) Kewenangan**	Jumlah dokumen perijinan industri yg terfasilitasi	Jumlah dokumen perijinan industri yg terfasilitasi	150 Dokumen	150 Dokumen	160 Dokumen	**250.000.000**	**250.000.000**	**250.000.000**	
	Koordinasi dan Sinkronisasi Pengawasan Perizinan di Bidang Industri Dalam Lingkup IUI, IPUI, IUKI dan IPKI Kewenangan Kabupaten/ Kota	Koordinasi dan Sinkronisasi Pengawasan Perizinan di Bidang Industri Dalam Lingkup IUI, IPUI, IUKI dan IPKI Kewenangan Kabupaten/ Kota	Jumlah dokumen perijinan industri yg terfasilitasi	Jumlah dokumen perijinan industri yg terfasilitasi	150 Dokumen	150 Dokumen	160 Dokumen	250.000.000	250.000.000	250.000.000	
	PROGRAM PENGELOLAAN SISTEM INFORMASI INDUSTRI	**PROGRAM PENGELOLAAN SISTEM INFORMASI INDUSTRI**	Jumlah Dokumen Informasi Industri	Jumlah Dokumen Informasi Industri	1 dokumen	1 dokumen	1 dokumen	**100.000.000**	**100.000.000**	**100.000.000**	
	Penyediaan Informasi Industri untuk Informasi Industri untuk IUI, IPUI, IUKI dan IPKI Kewenangan Kabupaten/Kota	**Penyediaan Informasi Industri untuk Informasi Industri untuk IUI, IPUI, IUKI dan IPKI Kewenangan Kabupaten/Kota**	Jumlah dokumen Data Industri	Jumlah dokumen Data Industri	1 Dokumen	1 Dokumen	1 Dokumen	**100.000.000**	**100.000.000**	**100.000.000**	
	Fasilitasi Pengumpulan, Pengolahan dan Analisis Data Industri, Data Kawasan Industri serta Data Lain Lingkup Kabupaten/Kota melalui Sistem Informasi Industri Nasional (SIINas)	Fasilitasi Pengumpulan, Pengolahan dan Analisis Data Industri, Data Kawasan Industri serta Data Lain Lingkup Kabupaten/Kota melalui Sistem Informasi Industri Nasional	jumlah dokumen Data Industri	jumlah dokumen Data Industri	1 Dokumen	1 Dokumen	1 Dokumen	100.000.000	100.000.000	100.000.000	
TOTAL								**26.487.548.000**	**21.951.365.000**	**23.211.489.000**	
URUSAN PEMERINTAHAN BIDANG PENANAMAN MODAL	**PROGRAM PENUNJANG URUSAN PEMERINTAHAN DAERAH KABUPATEN/KOTA**	**PROGRAM PENUNJANG URUSAN PEMERINTAHAN DAERAH KABUPATEN/KOTA**	Cakupan Pelayanan Penunjangan Urusan Pemerintahan Daerah	Cakupan Pelayanan Penunjangan Urusan Pemerintahan Daerah	100 %	100 %	100 %	**5.033.141.000**	**4.732.960.000**	**4.630.968.000**	**DINAS PENANAMAN MODAL DAN PELAYANAN TERPADU SATU**
	Perencanaan, Penganggaran, dan Evaluasi Kinerja Perangkat Daerah	**Perencanaan, Penganggaran, dan Evaluasi Kinerja Perangkat Daerah**	Jumlah dokumen perencanaan dan evaluasi kinerja perangkat daerah yang tersusun	Jumlah dokumen perencanaan dan evaluasi kinerja perangkat daerah yang tersusun	13 dokumen	13 dokumen	13 dokumen	**50.000.000**	**50.000.000**	**50.000.000**	
	Penyusunan Dokumen Perencanaan Perangkat Daerah	Penyusunan Dokumen Perencanaan Perangkat Daerah	Jumlah Dokumen Perencanaan Perangkat Daerah yang tersusun	Jumlah Dokumen Perencanaan Perangkat Daerah yang tersusun	7 dokumen	7 dokumen	7 dokumen	30.000.000	30.000.000	30.000.000	
	Evaluasi Kinerja Perangkat Daerah	Evaluasi Kinerja Perangkat Daerah	Jumlah dokumen evaluasi kinerja perangkat daerah yg tersusun	Jumlah dokumen evaluasi kinerja perangkat daerah yg tersusun	6 Dokumen	6 Dokumen	4 Dokumen	20.000.000	20.000.000	20.000.000	
	Administrasi Keuangan Perangkat Daerah	**Administrasi Keuangan Perangkat Daerah**	Jumlah bulan administrasi keuangan perangkat daerah	Jumlah bulan administrasi keuangan perangkat daerah	12 bulan	12 bulan	12 bulan	**3.675.909.000**	**3.675.909.000**	**3.563.917.000**	
	Penyediaan Gaji dan Tunjangan ASN	Penyediaan Gaji dan Tunjangan ASN	Jumlah ASN yang mendapatkan Gaji dan Tunjangan	Jumlah ASN yang mendapatkan Gaji dan Tunjangan	12 bulan	12 bulan	12 bulan	3.469.838.000	3.469.838.000	3.357.846.000	

Urusan	Program/ Kegiatan/ Sub Kegiatan		Indikator Program/ Kegiatan/ Sub Kegiatan		Target			Pagu			Perangkat Daerah Penanggung Jawab
	Semula	Menjadi	Semula	Menjadi	RKPD 2022	APBD 2022	RKPD 2022 Perubahan	RKPD 2022	APBD 2022	RKPD 2022 Perubahan	
	Pelaksanaan Penatausahaan dan Pengujian/Verifikasi Keuangan SKPD	Pelaksanaan Penatausahaan dan Pengujian/Verifikasi Keuangan SKPD	Jumlah dokumen penatausahaan dan pengujian/verifikasi keuangan SKPD yang tersusun	Jumlah dokumen penatausahaan dan pengujian/verifikasi keuangan SKPD yang tersusun	12 Dokumen	12 Dokumen	12 Dokumen	206.071.000	206.071.000	206.071.000	
	Administrasi Kepegawaian Perangkat Daerah	**Administrasi Kepegawaian Perangkat Daerah**	Jumlah pegawai yang mengikuti pendidikan dan pelatihan	Jumlah pegawai yang mengikuti pendidikan dan pelatihan	47 orang	47 orang	47 orang	**40.000.000**	**40.000.000**	**40.000.000**	
			Terlaksananya administrasi kepegawaian perangkat daerah	Terlaksananya administrasi kepegawaian perangkat daerah	47 orang	47 orang	47 orang				
	Pendidikan dan Pelatihan Pegawai Berdasarkan Tugas dan Fungsi	Pendidikan dan Pelatihan Pegawai Berdasarkan Tugas dan	jumlah pegawai yang mengikuti pendidikan dan pelatihan	jumlah pegawai yang mengikuti pendidikan dan pelatihan	47 orang	47 orang	47 orang	40.000.000	40.000.000	40.000.000	
	Administrasi Umum Perangkat Daerah	**Administrasi Umum Perangkat Daerah**	Jumlah Bulan Penyediaan Administrasi Umum Perangkat	Jumlah Bulan Penyediaan Administrasi Umum Perangkat	12 bulan	12 bulan	12 bulan	**541.000.000**	**283.713.000**	**283.713.000**	
	Penyediaan Komponen Instalasi Listrik/Penerangan Bangunan	Penyediaan Komponen Instalasi Listrik/Penerangan Bangunan	Jumlah unit komponen instalasi listrik/penerangan bangunan	Jumlah unit komponen instalasi listrik/penerangan bangunan	1 unit	1 unit	1 unit	70.000.000	49.103.000	49.103.000	
	Penyediaan Bahan Logistik Kantor	Penyediaan Bahan Logistik Kantor	Jumlah bulan penyediaan bahan logistik kantor	Jumlah bulan penyediaan bahan logistik kantor	12 bulan	12 bulan	12 bulan	120.000.000	43.602.000	43.602.000	
	Penyediaan Barang Cetakan dan Penggandaan	Penyediaan Barang Cetakan dan Penggandaan	jumlah bulan penyediaan barang cetakan dan penggandaan	jumlah bulan penyediaan barang cetakan dan penggandaan	12 bulan	12 bulan	12 bulan	116.000.000	67.608.000	67.608.000	
	Penyediaan Bahan Bacaan dan Peraturan Perundang-undangan	Penyediaan Bahan Bacaan dan Peraturan Perundang-undangan	jumlah dokumen bahan bacaan dan peraturan perundang	jumlah dokumen bahan bacaan dan peraturan perundang	6 Dokumen	6 Dokumen	6 Dokumen	10.000.000	0	0	
	Penyediaan Bahan/Material	Penyediaan Bahan/Material	Jumlah bulan penyediaan bahan / material	Jumlah bulan penyediaan bahan / material	12 bulan	12 bulan	12 bulan	75.000.000	36.808.000	36.808.000	
	Penyelenggaraan Rapat Koordinasi dan Konsultasi SKPD	Penyelenggaraan Rapat Koordinasi dan Konsultasi SKPD	Jumlah rapat koordinasi dan konsultasi SKPD	Jumlah rapat koordinasi dan konsultasi SKPD	80 kali	80 kali	80 kali	150.000.000	86.592.000	86.592.000	
	Pengadaan Barang Milik Daerah Penunjang Urusan Pemerintah Daerah	**Pengadaan Barang Milik Daerah Penunjang Urusan Pemerintah Daerah**	Jumlah unit pengadaan barang milik daerah penunjang urusan pemerintah daerah	Jumlah unit pengadaan barang milik daerah penunjang urusan pemerintah daerah	0 unit	0 unit	1 unit	**0**	**0**	**10.000.000**	
	Pengadaan Kendaraan Dinas Operasional atau Lapangan	Pengadaan Kendaraan Dinas Operasional atau Lapangan	Jumlah unit kendaraan Dinas Operasional atau Lapangan	Jumlah unit kendaraan Dinas Operasional atau Lapangan	0 unit	0 unit	0 unit	0	0	0	
	Pengadaan Mebel	Pengadaan Mebel	Jumlah unit mebel	Jumlah unit mebel	0 unit	0 unit	0 unit	0	0	0	
	Pengadaan Peralatan dan Mesin Lainnya	Pengadaan Peralatan dan Mesin Lainnya	Jumlah unit pengadaan peralatan dan mesin lainnya	Jumlah unit pengadaan peralatan dan mesin lainnya	0 unit	0 unit	0 unit	0	0	0	
	Pengadaan Sarana dan Prasarana Pendukung Gedung Kantor atau Bangunan Lainnya	Pengadaan Sarana dan Prasarana Pendukung Gedung Kantor atau Bangunan Lainnya	Jumlah unit pengadaan sarana dan prasarana gedung kantor atau bangunan lainnya	Jumlah unit pengadaan sarana dan prasarana gedung kantor atau bangunan lainnya	0 unit	0 unit	1 unit	0	0	10.000.000	
	Penyediaan Jasa Penunjang Urusan Pemerintahan Daerah	**Penyediaan Jasa Penunjang Urusan Pemerintahan Daerah**	Jumlah bulan penyediaan jasa penunjang urusan pemerintah	Jumlah bulan penyediaan jasa penunjang urusan pemerintah	12 bulan	12 bulan	12 bulan	**380.500.000**	**337.606.000**	**337.606.000**	
	Penyediaan Jasa Surat Menyurat	Penyediaan Jasa Surat Menyurat	Jumlah bulan penyediaan jasa surat menyurat	Jumlah bulan penyediaan jasa surat menyurat	12 bulan	12 bulan	12 bulan	10.500.000	2.606.000	2.606.000	
	Penyediaan Jasa Komunikasi, Sumber Daya Air dan Listrik	Penyediaan Jasa Komunikasi, Sumber Daya Air dan Listrik	Jumlah bulan penyediaan jasa komunikasi, sumber daya air dan	Jumlah bulan penyediaan jasa komunikasi, sumber daya air dan	12 bulan	12 bulan	12 bulan	300.000.000	265.000.000	265.000.000	
	Penyediaan Jasa Pelayanan Umum Kantor	Penyediaan Jasa Pelayanan Umum Kantor	Jumlah bulan penyediaan jasa pelayanan umum kantor	Jumlah bulan penyediaan jasa pelayanan umum kantor	12 bulan	12 bulan	12 bulan	70.000.000	70.000.000	70.000.000	
	Pemeliharaan Barang Milik Daerah Penunjang Urusan Pemerintahan Daerah	**Pemeliharaan Barang Milik Daerah Penunjang Urusan Pemerintahan Daerah**	Jumlah unit pemeliharaan barang milik daerah penunjang urusan pemerintah daerah	Jumlah unit pemeliharaan barang milik daerah penunjang urusan pemerintah daerah	21 unit	21 unit	21 unit	**345.732.000**	**345.732.000**	**345.732.000**	

Urusan	Program/ Kegiatan/ Sub Kegiatan		Indikator Program/ Kegiatan/ Sub Kegiatan		Target			Pagu			Perangkat Daerah Penanggung Jawab
	Semula	Menjadi	Semula	Menjadi	RKPD 2022	APBD 2022	RKPD 2022 Perubahan	RKPD 2022	APBD 2022	RKPD 2022 Perubahan	
	Penyediaan Jasa Pemeliharaan, Biaya Pemeliharaan, Pajak, dan Perizinan Kendaraan Dinas Operasional atau Lapangan	Penyediaan Jasa Pemeliharaan, Biaya Pemeliharaan, Pajak, dan Perizinan Kendaraan Dinas Operasional atau Lapangan	Jumlah unit kendaraan dinas operasional atau lapangana, Jumlah pemeliharaan, jumlah biaya pajak kendaraan dinasntor	Jumlah unit kendaraan dinas operasional atau lapangana, Jumlah pemeliharaan, jumlah biaya pajak kendaraan dinasntor	20 unit	20 unit	20 unit	183.232.000	183.232.000	183.232.000	
	Pemeliharaan Mebel	Pemeliharaan Mebel	Jumlah unit mebel terpelihara	Jumlah unit mebel terpelihara	10 unit	10 unit	10 unit	5.000.000	5.000.000	5.000.000	
	Pemeliharaan Peralatan dan Mesin Lainnya	Pemeliharaan Peralatan dan Mesin Lainnya	Jumlah unit peralatan dan mesin lainnya terpelihara	Jumlah unit peralatan dan mesin lainnya terpelihara	50 unit	50 unit	50 unit	50.000.000	50.000.000	50.000.000	
	Pemeliharaan/Rehabilitasi Gedung Kantor dan Bangunan Lainnya	Pemeliharaan/Rehabilitasi Gedung Kantor dan Bangunan	Jumlah unit gedung kantor dan bangunan lainnya terpelihara	Jumlah unit gedung kantor dan bangunan lainnya terpelihara	12 bulan	12 bulan	12 bulan	107.500.000	107.500.000	107.500.000	
	PROGRAM PENGEMBANGAN IKLIM PENANAMAN MODAL	**PROGRAM PENGEMBANGAN IKLIM PENANAMAN MODAL**	Nilai Investasi Berskala Nasional (PMDN/PMA)	Nilai Investasi Berskala Nasional (PMDN/PMA)	397 milyar rupiah	397 milyar rupiah	397 milyar rupiah	**145.000.000**	**145.000.000**	**145.000.000**	
	Penetapan Pemberian Fasilitas/Insentif Dibidang Penanaman Modal yang menjadi Kewenangan Daerah	**Penetapan Pemberian Fasilitas/Insentif Dibidang Penanaman Modal yang menjadi Kewenangan Daerah**	jumlah dokumen pemberian fasilitas/insentif dan kemudahan penanaman modal	jumlah dokumen pemberian fasilitas/insentif dan kemudahan penanaman modal	1 dokumen	1 dokumen	1 dokumen	**85.000.000**	**85.000.000**	**85.000.000**	
	Penetapan Kebijakan Daerah mengenai Pemberian Fasilitas/Insentif dan Kemudahan Penanaman Modal	Penetapan Kebijakan Daerah mengenai Pemberian Fasilitas/Insentif dan Kemudahan Penanaman Modal	Jumlah dokumen Kebijakan Pemberian Fasilitas/Insentif dan kemudahan Penanaman Modaldan kemudahan penanaman modal	Jumlah dokumen Kebijakan Pemberian Fasilitas/Insentif dan kemudahan Penanaman Modaldan kemudahan	1 Dokumen	1 Dokumen	1 Dokumen	45.000.000	45.000.000	45.000.000	
	Evaluasi Pelaksanaan Pemberian Fasilitas/Insentif dan Kemudahan Penanaman Modal	Evaluasi Pelaksanaan Pemberian Fasilitas/Insentif dan Kemudahan Penanaman Modal	Jumlah kegiatan Evaluasi Pelaksanaan Pemberian Fasilitas / Insentif dan Kemudahan Penanaman Modal	Jumlah kegiatan Evaluasi Pelaksanaan Pemberian Fasilitas / Insentif dan Kemudahan Penanaman Modal	1 kegiatan	1 kegiatan	1 kegiatan	40.000.000	40.000.000	40.000.000	
	Pembuatan Peta Potensi Investasi Kabupaten/Kota	**Pembuatan Peta Potensi Investasi Kabupaten/Kota**	Jumlah dokumen potensi investasi	Jumlah dokumen potensi investasi	2 dokumen	2 dokumen	2 dokumen	**60.000.000**	**60.000.000**	**60.000.000**	
	Penyusunan Rencana Umum Penanaman Modal Daerah	Penyusunan Rencana Umum Penanaman Modal Daerah	Jumlah Dokumen RUPM yang tersusun	Jumlah Dokumen RUPM yang tersusun	1 dokumen	1 dokumen	1 dokumen	40.000.000	40.000.000	40.000.000	
	Penyediaan Peta Potensi dan Peluang Usaha Kabupaten/Kota	Penyediaan Peta Potensi dan Peluang Usaha Kabupaten/Kota	Jumlah peta potensi investasi yang disusun	Jumlah peta potensi investasi yang disusun	1 Dokumen	1 Dokumen	1 Dokumen	20.000.000	20.000.000	20.000.000	
	PROGRAM PROMOSI PENANAMAN MODAL	**PROGRAM PROMOSI PENANAMAN MODAL**	Jumlah Dokumen Kepeminatan Investasi Daerah	Jumlah Dokumen Kepeminatan Investasi Daerah	45 Dokumen	45 Dokumen	45 Dokumen	**240.000.000**	**240.000.000**	**240.000.000**	
	Penyelenggaraan Promosi Penanaman Modal yang menjadi Kewenangan Daerah	**Penyelenggaraan Promosi Penanaman Modal yang menjadi Kewenangan Daerah**	Jumlah Kegiatan Promosi Penanaman Modal	Jumlah Kegiatan Promosi Penanaman Modal	4 Kegiatan	4 Kegiatan	4 Kegiatan	**240.000.000**	**240.000.000**	**240.000.000**	
	Penyusunan Strategi Promosi Penanaman Modal	Penyusunan Strategi Promosi Penanaman Modal	Jumlah dokumen Strategi promosi penanaman modal	Jumlah dokumen Strategi promosi penanaman modal	2 dokumen	2 dokumen	2 dokumen	100.000.000	100.000.000	100.000.000	
	Pelaksanaan Kegiatan Promosi Penanaman Modal Daerah	Pelaksanaan Kegiatan Promosi Penanaman Modal Daerah	Jumlah kegiatan promosi penanaman modal	Jumlah kegiatan promosi penanaman modal	2 kegiatan	2 kegiatan	2 kegiatan	140.000.000	140.000.000	140.000.000	
	PROGRAM PELAYANAN PENANAMAN MODAL	**PROGRAM PELAYANAN PENANAMAN MODAL**	Prosentase penyediaan pelayanan terpadu perizinan dan non perizinan berbasis sistem pelayanan perizinan berusaha terintegrasi secara elektronik	Prosentase penyediaan pelayanan terpadu perizinan dan non perizinan berbasis sistem pelayanan perizinan berusaha terintegrasi secara elektronik	100 persen	100 persen	100 persen	**373.330.000**	**373.330.000**	**373.330.000**	

Urusan	Program/ Kegiatan/ Sub Kegiatan		Indikator Program/ Kegiatan/ Sub Kegiatan		Target			Pagu			Perangkat Daerah Penanggung Jawab
	Semula	Menjadi	Semula	Menjadi	RKPD 2022	APBD 2022	RKPD 2022 Perubahan	RKPD 2022	APBD 2022	RKPD 2022 Perubahan	
	Pelayanan Perizinan dan Non Perizinan secara Terpadu Satu Pintu dibidang Penanaman Modal yang menjadi Kewenangan Daerah Kabupaten/ Kota	**Pelayanan Perizinan dan Non Perizinan secara Terpadu Satu Pintu dibidang Penanaman Modal yang menjadi Kewenangan Daerah Kabupaten/ Kota**	jumlah dokumen pelayanan perizinan dan non perizinan berbasis sistem pelayanan perizinan terintegrasi secara elektronik	jumlah dokumen pelayanan perizinan dan non perizinan berbasis sistem pelayanan perizinan terintegrasi secara elektronik	3 dokumen	3 dokumen	3 dokumen	**373.330.000**	**373.330.000**	**373.330.000**	
	Penyediaan Pelayanan Terpadu Perizinan dan Nonperizinan berbasis Sistem Pelayanan Perizinan Berusaha Terintegrasi secara Elektronik	Penyediaan Pelayanan Terpadu Perizinan dan Nonperizinan berbasis Sistem Pelayanan Perizinan Berusaha Terintegrasi secara Elektronik	Jumlah dokumen Perizinan dan Nonperizinan berbasis Sistem Pelayanan Perizinan Berusaha Terintegrasi secara Elektronik	Jumlah dokumen Perizinan dan Nonperizinan berbasis Sistem Pelayanan Perizinan Berusaha Terintegrasi secara Elektronik	1 dokumen	1 dokumen	1 dokumen	278.330.000	278.330.000	278.330.000	
	Pemantauan Pemenuhan Komitmen Perizinan dan Non Perizinan Penanaman Modal	Pemantauan Pemenuhan Komitmen Perizinan dan Non Perizinan Penanaman Modal	Jumlah dokumen hasil pemantauan pemenuhan komitmen perizinan dan	Jumlah dokumen hasil pemantauan pemenuhan komitmen perizinan dan	650 Dokumen	650 Dokumen	650 Dokumen	20.000.000	20.000.000	20.000.000	
	Penyediaan Layanan Konsultasi dan Pengelolaan Pengaduan Masyarakat terhadap Pelayanan Terpadu Perizinan dan Non Perizinan	Penyediaan Layanan Konsultasi dan Pengelolaan Pengaduan Masyarakat terhadap Pelayanan Terpadu Perizinan dan Non Perizinan	Jumlah layanan konsultasi dan pengelolaan Pengaduan Masyarakat terhadap Pelayanan Perizinan dan Non Perizinan	Jumlah layanan konsultasi dan pengelolaan Pengaduan Masyarakat terhadap Pelayanan Perizinan dan Non Perizinan	10 kali	10 kali	10 kali	50.000.000	50.000.000	50.000.000	
	Koordinasi dan Sinkronisasi Penetapan pemberian Fasilitas/Insentif Daerah	Koordinasi dan Sinkronisasi Penetapan pemberian Fasilitas/Insentif Daerah	Jumlah Koordinasi dan Sinkronisasi Penetapan Pemberian Fasilitas/Insentif Daerah yang	Jumlah Koordinasi dan Sinkronisasi Penetapan Pemberian Fasilitas/Insentif Daerah yang	10 kali	10 kali	10 kali	25.000.000	25.000.000	25.000.000	
	PROGRAM PENGENDALIAN PELAKSANAAN PENANAMAN MODAL	**PROGRAM PENGENDALIAN PELAKSANAAN PENANAMAN MODAL**	Persentase kegiatan usaha yang sesuai dengan standar pelaksanaan kegiatan usaha yang	Persentase kegiatan usaha yang sesuai dengan standar pelaksanaan kegiatan usaha yang	100 persen	100 persen	100 persen	**422.462.000**	**410.216.000**	**410.216.000**	
	Pengendalian Pelaksanaan Penanaman Modal yang menjadi Kewenangan Daerah	**Pengendalian Pelaksanaan Penanaman Modal yang menjadi Kewenangan Daerah**	Jumlah pengendalian pelaksanaan penanaman modal	Jumlah pengendalian pelaksanaan penanaman modal	108 kali	108 kali	105 kali	**422.462.000**	**410.216.000**	**410.216.000**	
	Koordinasi dan Sinkronisasi Pemantauan Pelaksanaan	Koordinasi dan Sinkronisasi Pemantauan Pelaksanaan	0	0	60 0	60 0	0 0	65.820.000	65.820.000	1.910.000	
	Koordinasi dan Sinkronisasi Pembinaan Pelaksanaan	Koordinasi dan Sinkronisasi Pembinaan Pelaksanaan	Jumlah Pembinaan Pelaksanaan Penanaman Modal	Jumlah Pembinaan Pelaksanaan Penanaman Modal	8 kali	8 kali	26 kali	247.262.000	247.262.000	311.172.000	
	Koordinasi dan Sinkronisasi Pengawasan Pelaksanaan	Koordinasi dan Sinkronisasi Pengawasan Pelaksanaan	Jumlah Pengawasan Pelaksanaan Penanaman Modal	Jumlah Pengawasan Pelaksanaan Penanaman Modal	40 kali	40 kali	105 kali	109.380.000	97.134.000	97.134.000	
	PROGRAM PENGELOLAAN DATA DAN SISTEM INFORMASI PENANAMAN MODAL	**PROGRAM PENGELOLAAN DATA DAN SISTEM INFORMASI PENANAMAN**	Persentase Pengelolaan Data dan Informasi Perijinan dan Non Perijinan yang Terintegrasi	Persentase Pengelolaan Data dan Informasi Perijinan dan Non Perijinan yang Terintegrasi	100 %	100 %	100 %	**40.000.000**	**40.000.000**	**40.000.000**	
	Pengelolaan Data dan Informasi Perizinan dan Non Perizinan yang Terintegrasi pada Tingkat Daerah Kabupaten/Kota	**Pengelolaan Data dan Informasi Perizinan dan Non Perizinan yang Terintegrasi pada Tingkat Daerah**	jumlah dokumen data dan informasi perizinan dan non perizinan yang terintergrasi secara elektronik	jumlah dokumen data dan informasi perizinan dan non perizinan yang terintergrasi secara elektronik	2 dokumen	2 dokumen	2 dokumen	**40.000.000**	**40.000.000**	**40.000.000**	
	Pengolahan, Penyajian dan Pemanfaatan Data dan Informasi Perizinan dan Non Perizinan Berbasis Sistem Pelayanan Perizinan Berusaha Terintegrasi secara Elektronik	Pengolahan, Penyajian dan Pemanfaatan Data dan Informasi Perizinan dan Non Perizinan Berbasis Sistem Pelayanan Perizinan Berusaha Terintegrasi secara Elektronik	Jumlah dokumen data dan informasi perizinan dan non perizinan yang terintegrasi secara elektronik	Jumlah dokumen data dan informasi perizinan dan non perizinan yang terintegrasi secara elektronik	2 Dokumen	2 Dokumen	2 Dokumen	40.000.000	40.000.000	40.000.000	
TOTAL								**6.253.933.000**	**5.941.506.000**	**5.839.514.000**	

Urusan	Program/ Kegiatan/ Sub Kegiatan		Indikator Program/ Kegiatan/ Sub Kegiatan		Target			Pagu			Perangkat Daerah Penanggung Jawab
	Semula	Menjadi	Semula	Menjadi	RKPD 2022	APBD 2022	RKPD 2022 Perubahan	RKPD 2022	APBD 2022	RKPD 2022 Perubahan	
URUSAN PEMERINTAHAN BIDANG KEBUDAYAAN	**PROGRAM PENGEMBANGAN KEBUDAYAAN**	**PROGRAM PENGEMBANGAN KEBUDAYAAN**	Persentase Kesenian yang Dikembangkan	Persentase Kesenian yang Dikembangkan	28,13 %	28,13 %	28,13 %	**2.041.000.000**	**1.878.000.000**	**2.044.000.000**	**DINAS PARIWISATA DAN KEBUDAYAAN**
	Pengelolaan Kebudayaan yang Masyarakat Pelakunya dalam Daerah Kabupaten/Kota	**Pengelolaan Kebudayaan yang Masyarakat Pelakunya dalam Daerah Kabupaten/Kota**	Persentase Kegiatan Pengembangan Kebudayaan Kebumen	Persentase Kegiatan Pengembangan Kebudayaan Kebumen	0 -	0 -	0 -	**195.000.000**	**195.000.000**	**195.000.000**	
	Pelindungan, Pengembangan, Pemanfaatan Objek Pemajuan Kebudayaan	Pelindungan, Pengembangan, Pemanfaatan Objek Pemajuan Kebudayaan	Jumlah paket pemeliharaan dan pengelolaaan Kampung Jawa	Jumlah paket pemeliharaan dan pengelolaaan Kampung Jawa	1 Paket	1 Paket	1 Paket	130.000.000	130.000.000	130.000.000	
			Jumlah pentas selapanan Kampung Jawa Kebumen	Jumlah pentas selapanan Kampung Jawa Kebumen	2 Kali	2 Kali	2 Kali				
	Pembinaan Sumber Daya Manusia, Lembaga, dan Pranata Kebudayaan	Pembinaan Sumber Daya Manusia, Lembaga, dan Pranata Kebudayaan	Jumlah Penghayat Kepercayaan yang dibina	Jumlah Penghayat Kepercayaan yang dibina	50 Orang	50 Orang	50 Orang	65.000.000	65.000.000	65.000.000	
			Jumlah peserta pelatihan seni di Kampung Jawa Kebumen	Jumlah peserta pelatihan seni di Kampung Jawa Kebumen	50 Orang	50 Orang	50 Orang				
			Jumlah peserta sosialisasi tentang Pemajuan Kebudayaan	Jumlah peserta sosialisasi tentang Pemajuan Kebudayaan	50 Orang	50 Orang	50 Orang				
	Pelestarian Kesenian Tradisional yang Masyarakat Pelakunya dalam Daerah Kabupaten/Kota	**Pelestarian Kesenian Tradisional yang Masyarakat Pelakunya dalam Daerah Kabupaten/Kota**	Persentase Kegiatan Pelestarian Kesenian Tradisional	Persentase Kegiatan Pelestarian Kesenian Tradisional	0 -	0 -	0 -	**1.846.000.000**	**1.683.000.000**	**1.849.000.000**	
	Pelindungan, Pengembangan, Pemanfaatan Objek Pemajuan Tradisi Budaya	Pelindungan, Pengembangan, Pemanfaatan Objek Pemajuan Tradisi Budaya	Alat Kesenian	Alat Kesenian	94 Paket	94 Paket	113 Paket	1.796.000.000	1.633.000.000	1.799.000.000	
			Jumlah Festival Karawitan	Jumlah Festival Karawitan	0 00	0 00	0 00				
			Jumlah festival musik tradisi yang dilombakan	Jumlah festival musik tradisi yang dilombakan	1 kali	1 kali	1 kali				
			Jumlah Festival Tari Dolanan Anak	Jumlah Festival Tari Dolanan Anak	0 00	0 00	0 00				
			Jumlah Festival tradisi lisan	Jumlah Festival tradisi lisan	1 kali	1 kali	1 kali				
			Jumlah Festival Wayang Anak	Jumlah Festival Wayang Anak	0 00	0 00	0 00				
			Jumlah kajian pengusulan warisan budaya	Jumlah kajian pengusulan warisan budaya	1 Kali	1 Kali	1 Kali				
			Jumlah kegiatan pendataan dan pengkajian Nilai Budaya Daerah	Jumlah kegiatan pendataan dan pengkajian Nilai Budaya Daerah	1 Kegiatan	1 Kegiatan	1 Kegiatan				
			Jumlah Lomba Tari Tradisi	Jumlah Lomba Tari Tradisi	1 Kali	1 Kali	1 Kali				
			Jumlah parade seni budaya HUT Jawa Tengah	Jumlah parade seni budaya HUT Jawa Tengah	1 kali	1 kali	1 kali				
			Jumlah parade seni dalam rangka Hari Jadi Kebumen	Jumlah parade seni dalam rangka Hari Jadi Kebumen	0 00	0 00	0 00				
			Jumlah Pentas Duta Seni TMII Jakarta	Jumlah Pentas Duta Seni TMII Jakarta	1 Kali	1 Kali	1 Kali				
			Jumlah pentas safari wayang kulit	Jumlah pentas safari wayang kulit	3 kali	3 kali	3 kali				
			Jumlah pentas seni dalam daerah	Jumlah pentas seni dalam daerah	6 kali	6 kali	6 kali				
			Jumlah pentas seni luar daerah APKASI	Jumlah pentas seni luar daerah APKASI	0 00	0 00	0 00				
			Jumlah pentas seni luar daerah PERADI Kebumen	Jumlah pentas seni luar daerah PERADI Kebumen	3 kali	3 kali	3 kali				
			Jumlah pentas wayang RRI Purwokerto	Jumlah pentas wayang RRI Purwokerto	0 00	0 00	0 00				
			Jumlah sekolah penyelenggara Gerakan Seni Masuk Sekolah (GSMS)	Jumlah sekolah penyelenggara Gerakan Seni Masuk Sekolah (GSMS)	3 Sekolah	3 Sekolah	3 Sekolah				
	Pembinaan Sumber Daya Manusia, Lembaga, dan Pranata Tradisional	Pembinaan Sumber Daya Manusia, Lembaga, dan Pranata Tradisional	Jumlah Pembinaan Sumber Daya Manusia, Lembaga, dan Pranata	Jumlah Pembinaan Sumber Daya Manusia, Lembaga, dan Pranata	2 Organisasi	2 Organisasi	2 Organisasi	50.000.000	50.000.000	50.000.000	

Urusan	Program/ Kegiatan/ Sub Kegiatan		Indikator Program/ Kegiatan/ Sub Kegiatan		Target			Pagu			Perangkat Daerah Penanggung Jawab
	Semula	Menjadi	Semula	Menjadi	RKPD 2022	APBD 2022	RKPD 2022 Perubahan	RKPD 2022	APBD 2022	RKPD 2022 Perubahan	
		Tradisional	Jumlah Pembinaan Sumber Daya Manusia, Lembaga, dan Pranata	Jumlah Pembinaan Sumber Daya Manusia, Lembaga, dan Pranata	75 orang	75 orang	75 orang				
	PROGRAM PELESTARIAN DAN PENGELOLAAN CAGAR BUDAYA	**PROGRAM PELESTARIAN DAN PENGELOLAAN CAGAR**	Persentase Benda, Situs dan Kawasan Cagar Budaya yang	Persentase Benda, Situs dan Kawasan Cagar Budaya yang	21,35 %	21,35 %	21,35 %	**336.350.000**	**336.350.000**	**336.350.000**	
	Pengelolaan Cagar Budaya Peringkat Kabupaten/Kota	**Pengelolaan Cagar Budaya Peringkat Kabupaten/Kota**	Persentase Cagar Budaya yang Dilestarikan	Persentase Cagar Budaya yang Dilestarikan	0 -	0 -	0 -	**336.350.000**	**336.350.000**	**336.350.000**	
	Pelindungan Cagar Budaya	Pelindungan Cagar Budaya	Jumlah cagar budaya yang dilindungi	Jumlah cagar budaya yang dilindungi	1 Lokasi	1 Lokasi	1 Lokasi	246.350.000	246.350.000	246.350.000	
			Jumlah Papan Informasi Cagar Budaya	Jumlah Papan Informasi Cagar Budaya	1 paket	1 paket	1 paket				
			Jumlah peserta bimbingan teknis juru kunci, komunitas dan	Jumlah peserta bimbingan teknis juru kunci, komunitas dan	50 Orang	50 Orang	50 Orang				
	Pengembangan Cagar Budaya	Pengembangan Cagar Budaya	Jumlah Pengembangan Cagar Budaya	Jumlah Pengembangan Cagar Budaya	1 dokumen	1 dokumen	1 dokumen	90.000.000	90.000.000	90.000.000	
			Jumlah Pengembangan Cagar Budaya	Jumlah Pengembangan Cagar Budaya	3 lokasi	3 lokasi	3 lokasi				
			Jumlah Pengembangan Cagar Budaya	Jumlah Pengembangan Cagar Budaya	30 objek	30 objek	30 objek				
URUSAN PEMERINTAHAN BIDANG PARIWISATA	**PROGRAM PENUNJANG URUSAN PEMERINTAHAN DAERAH KABUPATEN/KOTA**	**PROGRAM PENUNJANG URUSAN PEMERINTAHAN DAERAH KABUPATEN/KOTA**	Cakupan Pelayanan Penunjangan Urusan Pemerintahan Daerah	Cakupan Pelayanan Penunjangan Urusan Pemerintahan Daerah	100 %	100 %	100 %	**6.570.653.000**	**6.893.029.000**	**7.303.014.000**	**DINAS PARIWISATA DAN KEBUDAYAAN**
	Perencanaan, Penganggaran, dan Evaluasi Kinerja Perangkat Daerah	**Perencanaan, Penganggaran, dan Evaluasi Kinerja Perangkat Daerah**	Jumlah dokumen perencanaan dan evaluasi kinerja perangkat daerah yang tersusun	Jumlah dokumen perencanaan dan evaluasi kinerja perangkat daerah yang tersusun	6 Dokumen	6 Dokumen	6 Dokumen	**70.000.000**	**70.000.000**	**70.000.000**	
	Penyusunan Dokumen Perencanaan Perangkat Daerah	Penyusunan Dokumen Perencanaan Perangkat Daerah	Jumlah Dokumen Perencanaan Perangkat Daerah yang Tersusun	Jumlah Dokumen Perencanaan Perangkat Daerah yang Tersusun	4 Dokumen	4 Dokumen	4 Dokumen	40.000.000	40.000.000	40.000.000	
	Evaluasi Kinerja Perangkat Daerah	Evaluasi Kinerja Perangkat Daerah	Jumlah dokumen Evaluasi Kinerja Perangkat Daerah yang tersusun	Jumlah dokumen Evaluasi Kinerja Perangkat Daerah yang tersusun	2 Dokumen	2 Dokumen	2 Dokumen	30.000.000	30.000.000	30.000.000	
	Administrasi Keuangan Perangkat Daerah	**Administrasi Keuangan Perangkat Daerah**	Jumlah bulan administrasi keuangan perangkat daerah	Jumlah bulan administrasi keuangan perangkat daerah	12 bulan	12 bulan	12 bulan	**5.706.338.000**	**5.706.338.000**	**6.051.570.000**	
	Penyediaan Gaji dan Tunjangan ASN	Penyediaan Gaji dan Tunjangan ASN	Jumlah ASN yang mendapatkan gaji dan tunjangan	Jumlah ASN yang mendapatkan gaji dan tunjangan	66 orang	66 orang	66 orang	5.631.338.000	5.631.338.000	5.976.570.000	
	Pelaksanaan Penatausahaan dan Pengujian/Verifikasi Keuangan SKPD	Pelaksanaan Penatausahaan dan Pengujian/Verifikasi Keuangan SKPD	Jumlah Dokumen penatausahaan dan pengujian/verifikasi keuangan SKPD yang tersusun	Jumlah Dokumen penatausahaan dan pengujian/verifikasi keuangan SKPD yang tersusun	2 Dokumen	2 Dokumen	2 Dokumen	75.000.000	75.000.000	75.000.000	
	Administrasi Kepegawaian Perangkat Daerah	**Administrasi Kepegawaian Perangkat Daerah**	Jumlah kegiatan diklat dalam 1 tahun	Jumlah kegiatan diklat dalam 1 tahun	1 kali	1 kali	1 kali	**50.000.000**	**395.600.000**	**415.353.000**	
	Pendidikan dan Pelatihan Pegawai Berdasarkan Tugas dan Fungsi	Pendidikan dan Pelatihan Pegawai Berdasarkan Tugas dan	jumlah orang yang mengikuti diklat	jumlah orang yang mengikuti diklat	55 orang	55 orang	55 orang	50.000.000	50.000.000	50.000.000	
	Sosialisasi Peraturan Perundang-Undangan	Sosialisasi Peraturan Perundang-Undangan	Terlaksananya Kegiatan Sosialisasi Ketentuan Bidang Cukai	Terlaksananya Kegiatan Sosialisasi Ketentuan Bidang Cukai	3 Kegiatan	3 Kegiatan	3 Kegiatan	0	345.600.000	365.353.000	
	Administrasi Umum Perangkat Daerah	**Administrasi Umum Perangkat Daerah**	Jumlah bulan penyediaan Administrasi Umum Perangkat	Jumlah bulan penyediaan Administrasi Umum Perangkat	12 bulan	12 bulan	12 bulan	**352.500.000**	**329.276.000**	**329.276.000**	
	Penyediaan Komponen Instalasi Listrik/Penerangan Bangunan	Penyediaan Komponen Instalasi Listrik/Penerangan Bangunan	Jumlah unit Komponen Instalasi Listrik/Penerangan Bangunan	Jumlah unit Komponen Instalasi Listrik/Penerangan Bangunan	580 unit	580 unit	580 unit	42.000.000	42.000.000	42.000.000	
	Penyediaan Bahan Logistik Kantor	Penyediaan Bahan Logistik Kantor	Jumlah bulan Penyediaan Bahan Logistik Kantor	Jumlah bulan Penyediaan Bahan Logistik Kantor	12 bulan	12 bulan	12 bulan	65.000.000	56.075.000	56.075.000	

Urusan	Program/ Kegiatan/ Sub Kegiatan		Indikator Program/ Kegiatan/ Sub Kegiatan		Target			Pagu			Perangkat Daerah Penanggung Jawab
	Semula	Menjadi	Semula	Menjadi	RKPD 2022	APBD 2022	RKPD 2022 Perubahan	RKPD 2022	APBD 2022	RKPD 2022 Perubahan	
	Penyediaan Barang Cetakan dan Penggandaan	Penyediaan Barang Cetakan dan Penggandaan	Jumlah bulan Penyediaan Barang Cetakan dan Penggandaan	Jumlah bulan Penyediaan Barang Cetakan dan Penggandaan	12 bulan	12 bulan	12 bulan	75.000.000	75.000.000	75.000.000	
	Penyediaan Bahan Bacaan dan Peraturan Perundang-undangan	Penyediaan Bahan Bacaan dan Peraturan Perundang-undangan	Jumlah dokumen Bahan Bacaan dan Peraturan Perundang-	Jumlah dokumen Bahan Bacaan dan Peraturan Perundang-	720 dokumen	720 dokumen	720 dokumen	3.500.000	3.500.000	3.500.000	
	Penyediaan Bahan/Material	Penyediaan Bahan/Material	Jumlah bulan Penyediaan Bahan/Material	Jumlah bulan Penyediaan Bahan/Material	12 bulan	12 bulan	12 bulan	45.000.000	41.467.000	41.467.000	
	Penyelenggaraan Rapat Koordinasi dan Konsultasi SKPD	Penyelenggaraan Rapat Koordinasi dan Konsultasi SKPD	Jumlah Rapat Koordinasi dan Konsultasi SKPD yang	Jumlah Rapat Koordinasi dan Konsultasi SKPD yang	60 kali	60 kali	60 kali	122.000.000	111.234.000	111.234.000	
	Pengadaan Barang Milik Daerah Penunjang Urusan Pemerintah Daerah	**Pengadaan Barang Milik Daerah Penunjang Urusan Pemerintah Daerah**	Jumlah unit Pengadaan Barang Milik Daerah Penunjang Urusan Pemerintah Daerah	Jumlah unit Pengadaan Barang Milik Daerah Penunjang Urusan Pemerintah Daerah	0 unit	0 unit	0 unit	**0**	**0**	**10.000.000**	
	Pengadaan Mebel	Pengadaan Mebel	Jumlah unit Pengadaan Mebel	Jumlah unit Pengadaan Mebel	0 unit	0 unit	0 unit	0	0	0	
	Pengadaan Peralatan dan Mesin Lainnya	Pengadaan Peralatan dan Mesin Lainnya	Jumlah unit Pengadaan Peralatan dan Mesin Lainnya	Jumlah unit Pengadaan Peralatan dan Mesin Lainnya	0 unit	0 unit	0 unit	0	0	0	
	Pengadaan Sarana dan Prasarana Gedung Kantor atau Bangunan Lainnya	Pengadaan Sarana dan Prasarana Gedung Kantor atau Bangunan Lainnya	Jumlah Unit Sarana dan Prasarana Gedung Kantor atau Bangunan Lainnya yang Disediakan	Jumlah Unit Sarana dan Prasarana Gedung Kantor atau Bangunan Lainnya yang Disediakan	Unit	Unit	1 Unit	0	0	10.000.000	
	Penyediaan Jasa Penunjang Urusan Pemerintahan Daerah	**Penyediaan Jasa Penunjang Urusan Pemerintahan Daerah**	Jumlah bulan Penyediaan Jasa Penunjang Urusan Pemerintahan	Jumlah bulan Penyediaan Jasa Penunjang Urusan Pemerintahan	12 bulan	12 bulan	12 bulan	**252.470.000**	**252.470.000**	**252.470.000**	
	Penyediaan Jasa Surat Menyurat	Penyediaan Jasa Surat Menyurat	Jumlah bulan penyediaan jasa surat menyurat	Jumlah bulan penyediaan jasa surat menyurat	12 bulan	12 bulan	12 bulan	3.000.000	3.000.000	3.000.000	
	Penyediaan Jasa Komunikasi, Sumber Daya Air dan Listrik	Penyediaan Jasa Komunikasi, Sumber Daya Air dan Listrik	Jumlah bulan penyesuaian jasa komunikasi sumber daya air dan	Jumlah bulan penyesuaian jasa komunikasi sumber daya air dan	12 bulan	12 bulan	12 bulan	227.470.000	227.470.000	227.470.000	
	Penyediaan Jasa Pelayanan Umum Kantor	Penyediaan Jasa Pelayanan Umum Kantor	Jumlah bulan Penyediaan Jasa Pelayanan Umum Kantor	Jumlah bulan Penyediaan Jasa Pelayanan Umum Kantor	12 bulan	12 bulan	12 bulan	22.000.000	22.000.000	22.000.000	
	Pemeliharaan Barang Milik Daerah Penunjang Urusan Pemerintahan Daerah	**Pemeliharaan Barang Milik Daerah Penunjang Urusan Pemerintahan Daerah**	Jumlah unit Pemeliharaan Barang Milik Daerah Penunjang Urusan Pemerintahan Daerah	Jumlah unit Pemeliharaan Barang Milik Daerah Penunjang Urusan Pemerintahan Daerah	51 unit	51 unit	51 unit	**139.345.000**	**139.345.000**	**174.345.000**	
	Penyediaan Jasa Pemeliharaan, Biaya Pemeliharaan, Pajak, dan Perizinan Kendaraan Dinas Operasional atau Lapangan	Penyediaan Jasa Pemeliharaan, Biaya Pemeliharaan, Pajak, dan Perizinan Kendaraan Dinas Operasional atau Lapangan	Jumlah unit Kendaraan Dinas Operasional atau Lapangan	Jumlah unit Kendaraan Dinas Operasional atau Lapangan	37 unit	37 unit	37 unit	110.000.000	110.000.000	110.000.000	
	Pemeliharaan Mebel	Pemeliharaan Mebel	Jumlah unit Mebel terpelihara	Jumlah unit Mebel terpelihara	5 unit	5 unit	5 unit	4.345.000	4.345.000	4.345.000	
	Pemeliharaan Peralatan dan Mesin Lainnya	Pemeliharaan Peralatan dan Mesin Lainnya	Jumlah unit Peralatan dan Mesin Lainnya terpelihara	Jumlah unit Peralatan dan Mesin Lainnya terpelihara	7 unit	7 unit	7 unit	10.000.000	10.000.000	10.000.000	
	Pemeliharaan/Rehabilitasi Gedung Kantor dan Bangunan Lainnya	Pemeliharaan/Rehabilitasi Gedung Kantor dan Bangunan	Jumlah unit Gedung Kantor dan Bangunan Lainnya terpelihara	Jumlah unit Gedung Kantor dan Bangunan Lainnya terpelihara	2 unit	2 unit	2 unit	15.000.000	15.000.000	50.000.000	
	PROGRAM PENINGKATAN DAYA TARIK DESTINASI PARIWISATA	**PROGRAM PENINGKATAN DAYA TARIK DESTINASI**	Persentase Penyediaan Sarana Prasarana Pariwisata	Persentase Penyediaan Sarana Prasarana Pariwisata	86,66 %	86,66 %	86,66 %	**8.214.904.000**	**7.850.556.000**	**8.050.556.000**	
	Pengelolaan Kawasan Strategis Pariwisata Kabupaten/Kota	**Pengelolaan Kawasan Strategis Pariwisata Kabupaten/Kota**	Jumlah Kegiatan Pengelolaan Kawasan Strategis Pariwisata Kabupaten/Kota	Jumlah Kegiatan Pengelolaan Kawasan Strategis Pariwisata Kabupaten/Kota	1 kegiatan	1 kegiatan	1 kegiatan	**675.000.000**	**650.000.000**	**650.000.000**	
	Pemberdayaan Masyarakat dalam Pengelolaan Kawasan Strategis Pariwisata Kabupaten/Kota	Pemberdayaan Masyarakat dalam Pengelolaan Kawasan Strategis Pariwisata Kabupaten/Kota	Jumlah Peserta Pengelolaan Kawasan Strategis Pariwisata Kab/Kota	Jumlah Peserta Pengelolaan Kawasan Strategis Pariwisata Kab/Kota	450 orang	450 orang	450 orang	675.000.000	650.000.000	650.000.000	

Urusan	Program/ Kegiatan/ Sub Kegiatan		Indikator Program/ Kegiatan/ Sub Kegiatan		Target			Pagu			Perangkat Daerah Penanggung Jawab
	Semula	Menjadi	Semula	Menjadi	RKPD 2022	APBD 2022	RKPD 2022 Perubahan	RKPD 2022	APBD 2022	RKPD 2022 Perubahan	
	Pengelolaan Destinasi Pariwisata Kabupaten/Kota	**Pengelolaan Destinasi Pariwisata Kabupaten/Kota**	Jumlah sarana prasarana destinasi pariwisata yang dikelola	Jumlah sarana prasarana destinasi pariwisata yang dikelola	9 unit	9 unit	9 unit	**7.409.904.000**	**7.070.556.000**	**7.270.556.000**	
	Perencanaan Destinasi Pariwisata Kabupaten/Kota	Perencanaan Destinasi Pariwisata Kabupaten/Kota	Jumlah dokumen perencanaan pariwisata kab/kota (dokumen)	Jumlah dokumen perencanaan pariwisata kab/kota (dokumen)	Dokumen	Dokumen	4 Dokumen	100.000.000	100.000.000	300.000.000	
	Pengadaan/Pemeliharaan/Rehabilitasi Sarana dan Prasarana dalam Pengelolaan Destinasi Pariwisata Kabupaten/Kota	Pengadaan/Pemeliharaan/Rehabilitasi Sarana dan Prasarana dalam Pengelolaan Destinasi Pariwisata Kabupaten/Kota	Jumlah destinasi pariwisata kab/kota yang dikembangkan	Jumlah destinasi pariwisata kab/kota yang dikembangkan	9 destinasi	9 destinasi	9 destinasi	5.800.000.000	5.488.746.000	5.488.746.000	
	Pemberdayaan Masyarakat dalam Pengelolaan Destinasi Pariwisata Kabupaten/Kota	Pemberdayaan Masyarakat dalam Pengelolaan Destinasi Pariwisata Kabupaten/Kota	Jumlah kegiatan pengelolaan destinasi pariwisata melalui pemberdayaan masyarakat	Jumlah kegiatan pengelolaan destinasi pariwisata melalui pemberdayaan masyarakat	3 Kegiatan	3 Kegiatan	3 Kegiatan	1.509.904.000	1.481.810.000	1.481.810.000	
	Penetapan Tanda Daftar Usaha Pariwisata Daerah Kabupaten/Kota	**Penetapan Tanda Daftar Usaha Pariwisata Daerah Kabupaten/Kota**	Presentase Rekomendasi Jumlah TDUP yang diterbitkan terhadap TDUP yg diajukan	Presentase Rekomendasi Jumlah TDUP yang diterbitkan terhadap TDUP yg diajukan	100 %	100 %	100 %	**130.000.000**	**130.000.000**	**130.000.000**	
	Penyediaan Layanan Pendaftaran Usaha Pariwisata Kabupaten/Kota	Penyediaan Layanan Pendaftaran Usaha Pariwisata Kabupaten/Kota	Jumlah unit bidang usaha pariwisata yang terbina/ sosialisasi	Jumlah unit bidang usaha pariwisata yang terbina/ sosialisasi	2 bidang	2 bidang	2 bidang	65.000.000	65.000.000	65.000.000	
	Pengelolaan Investasi Pariwisata	Pengelolaan Investasi Pariwisata	Jumlah obyek wisata yang dikelola pemda	Jumlah obyek wisata yang dikelola pemda	8 obwis	8 obwis	8 obwis	65.000.000	65.000.000	65.000.000	
	PROGRAM PEMASARAN PARIWISATA	**PROGRAM PEMASARAN PARIWISATA**	Persentase Peningkatan Kunjungan Wisatawan	Persentase Peningkatan Kunjungan Wisatawan	19,00 %	19,00 %	19,00 %	**1.494.321.000**	**1.244.321.000**	**1.244.321.000**	
	Pemasaran Pariwisata Dalam dan Luar Negeri Daya Tarik, Destinasi dan Kawasan Strategis Pariwisata Kabupaten/Kota	**Pemasaran Pariwisata Dalam dan Luar Negeri Daya Tarik, Destinasi dan Kawasan Strategis Pariwisata**	Jumlah kunjungan wisatawan mancanegara dan Nusantara	Jumlah kunjungan wisatawan mancanegara dan Nusantara	1200130 orang	1200130 orang	1200130 orang	**1.494.321.000**	**1.244.321.000**	**1.244.321.000**	
	Fasilitasi Kegiatan Pemasaran Pariwisata Baik Dalam dan Luar Negeri Pariwisata Kabupaten/Kota	Fasilitasi Kegiatan Pemasaran Pariwisata Baik Dalam dan Luar Negeri Pariwisata	Jumlah kegiatan/event pemasaran pariwisata yang dilaksanakan	Jumlah kegiatan/event pemasaran pariwisata yang dilaksanakan	10 Kegiatan	10 Kegiatan	10 Kegiatan	1.494.321.000	1.244.321.000	1.244.321.000	
	PROGRAM PENGEMBANGAN SUMBER DAYA PARIWISATA DAN EKONOMI KREATIF	**PROGRAM PENGEMBANGAN SUMBER DAYA PARIWISATA DAN EKONOMI KREATIF**	Persentase pelaku ekonomi kreatif yang terfasilitasi untuk pengembangan kompetensi	Persentase pelaku ekonomi kreatif yang terfasilitasi untuk pengembangan kompetensi	20 %	20 %	20 %	**100.000.000**	**75.000.000**	**125.000.000**	
	Pelaksanaan Peningkatan Kapasitas Sumber Daya Manusia Pariwisata dan Ekonomi Kreatif Tingkat Dasar	**Pelaksanaan Peningkatan Kapasitas Sumber Daya Manusia Pariwisata dan Ekonomi Kreatif Tingkat Dasar**	Jumlah Kegiatan Pelaksanaan Peningkatan Kapasitas Sumber Daya Manusia Pariwisata dan Ekonomi Kreatif Tingkat Dasar	Jumlah Kegiatan Pelaksanaan Peningkatan Kapasitas Sumber Daya Manusia Pariwisata dan Ekonomi Kreatif Tingkat Dasar	1 Kegiatan	1 Kegiatan	1 Kegiatan	**100.000.000**	**75.000.000**	**125.000.000**	
	Pengembangan Kompetensi SDM Pariwisata dan Ekonomi Kreatif Tingkat Dasar	Pengembangan Kompetensi SDM Pariwisata dan Ekonomi Kreatif Tingkat Dasar	Jumlah Peserta Pengembangan Kompetensi SDM Pariwisata dan Ekonomi Tingkat Dasar	Jumlah Peserta Pengembangan Kompetensi SDM Pariwisata dan Ekonomi Tingkat Dasar	150 orang	150 orang	150 orang	100.000.000	75.000.000	125.000.000	
TOTAL								**18.757.228.000**	**18.277.256.000**	**19.103.241.000**	
URUSAN PEMERINTAHAN BIDANG PERPUSTAKAAN	**PROGRAM PEMBINAAN PERPUSTAKAAN**	**PROGRAM PEMBINAAN PERPUSTAKAAN**	Indeks Pembangunan Literasi Masyarakat	Indeks Pembangunan Literasi Masyarakat	12,89 %	12,89 %	12,89 %	**921.072.000**	**398.500.000**	**398.500.000**	**DINAS KEARSIPAN DAN PERPUSTAKAAN**
	Pengelolaan Perpustakaan Tingkat Daerah Kabupaten/Kota	**Pengelolaan Perpustakaan Tingkat Daerah Kabupaten/Kota**			32.3 %	32.3 %	32.3 %	**421.574.000**	**323.921.000**	**323.921.000**	
	Pengembangan Perpustakaan di Tingkat Daerah Kabupaten/Kota	Pengembangan Perpustakaan di Tingkat Daerah Kabupaten/Kota	Jumlah perpustakaan desa/kelurahan dan perpustakaan sekolah yang terakreditasi	Jumlah perpustakaan desa/kelurahan dan perpustakaan sekolah yang terakreditasi	5 unit	5 unit	5 unit	33.249.000	17.446.000	17.446.000	

Urusan	Program/ Kegiatan/ Sub Kegiatan		Indikator Program/ Kegiatan/ Sub Kegiatan		Target			Pagu			Perangkat Daerah Penanggung Jawab
	Semula	Menjadi	Semula	Menjadi	RKPD 2022	APBD 2022	RKPD 2022 Perubahan	RKPD 2022	APBD 2022	RKPD 2022 Perubahan	
	Peningkatan Kapasitas Tenaga Perpustakaan dan Pustakawan Tingkat Daerah Kabupaten/Kota	Peningkatan Kapasitas Tenaga Perpustakaan dan Pustakawan Tingkat Daerah Kabupaten/Kota	Jumlah SDM Perpustakaan Daerah dan Perpustakaan Binaan yang meningkat kapasitasnya	Jumlah SDM Perpustakaan Daerah dan Perpustakaan Binaan yang meningkat kapasitasnya	25 orang	25 orang	25 orang	208.325.000	188.919.000	188.919.000	
	Pengelolaan dan Pengembangan Bahan Pustaka	Pengelolaan dan Pengembangan Bahan Pustaka	Jumlah koleksi bahan pustaka	Jumlah koleksi bahan pustaka	1000 buku	1000 buku	1000 buku	180.000.000	117.556.000	117.556.000	
	Pembudayaan Gemar Membaca Tingkat Daerah Kabupaten/Kota	**Pembudayaan Gemar Membaca Tingkat Daerah**			19.4 %	19.4 %	19.4 %	**499.498.000**	**74.579.000**	**74.579.000**	
	Sosiaisasi Budaya Baca dan Literasi pada Satuan Pendidikan Dasar dan Pendidikan Khusus serta Masyarakat	Sosiaisasi Budaya Baca dan Literasi pada Satuan Pendidikan Dasar dan Pendidikan Khusus serta Masyarakat	Jumlah pelayanan Perpustakaan Ekstensi	Jumlah pelayanan Perpustakaan Ekstensi	60 kali	60 kali	60 kali	27.634.000	7.749.000	7.749.000	
	Pembangunan dan Pemeliharaan Sarana Perpustakaan di Tempat-Tempat Umum yang Menjadi Kewenangan Daerah Kabupaten/Kota	Pembangunan dan Pemeliharaan Sarana Perpustakaan di Tempat-Tempat Umum yang Menjadi Kewenangan Daerah Kabupaten/Kota	Jumlah fasilitas layanan perpustakaan yang bertambah	Jumlah fasilitas layanan perpustakaan yang bertambah	1 kegiatan	1 kegiatan	1 kegiatan	309.000.000	0	0	
	Pengembangan Literasi Berbasis Inklusi Sosial	Pengembangan Literasi Berbasis Inklusi Sosial	Jumlah kegiatan Pemasyarakatan Minat Baca	Jumlah kegiatan Pemasyarakatan Minat Baca	16 kegiatan	16 kegiatan	16 kegiatan	162.864.000	66.830.000	66.830.000	
	PROGRAM PELESTARIAN KOLEKSI NASIONAL DAN	**PROGRAM PELESTARIAN KOLEKSI NASIONAL DAN**	Persentase pelestarian koleksi dan naskah kuno	Persentase pelestarian koleksi dan naskah kuno	40 %	40 %	40 %	**17.624.000**	**11.813.000**	**11.813.000**	
	Pelestarian Naskah Kuno Milik Daerah Kabupaten/Kota	**Pelestarian Naskah Kuno Milik Daerah Kabupaten/Kota**	Jumlah naskah kuno yang didaftarkan ke perpustakaan	Jumlah naskah kuno yang didaftarkan ke perpustakaan	1 dokumen	1 dokumen	1 dokumen	**17.624.000**	**11.813.000**	**11.813.000**	
	Peningkatan Peran Serta Masyarakat dalam Penyimpanan, Perawatan, Pelestarian, dan Pendaftaran Naskah Kuno	Peningkatan Peran Serta Masyarakat dalam Penyimpanan, Perawatan, Pelestarian, dan Pendaftaran Naskah Kuno	Jumlah seminar/sosialisasi dan alih media terkait pelestarian naskah kuno	Jumlah seminar/sosialisasi dan alih media terkait pelestarian naskah kuno	1 kegiatan	1 kegiatan	1 kegiatan	17.624.000	11.813.000	11.813.000	
URUSAN PEMERINTAHAN BIDANG KEARSIPAN	**PROGRAM PENUNJANG URUSAN PEMERINTAHAN DAERAH KABUPATEN/KOTA**	**PROGRAM PENUNJANG URUSAN PEMERINTAHAN DAERAH KABUPATEN/KOTA**	Cakupan Pelayanan Penunjangan Urusan Pemerintahan Daerah	Cakupan Pelayanan Penunjangan Urusan Pemerintahan Daerah	100 %	100 %	100 %	**2.981.827.000**	**2.931.027.000**	**3.227.061.000**	**DINAS KEARSIPAN DAN PERPUSTAKAAN**
	Perencanaan, Penganggaran, dan Evaluasi Kinerja Perangkat Daerah	**Perencanaan, Penganggaran, dan Evaluasi Kinerja Perangkat Daerah**			9 dokumen	9 dokumen	9 dokumen	**26.690.000**	**20.000.000**	**20.000.000**	
	Penyusunan Dokumen Perencanaan Perangkat Daerah	Penyusunan Dokumen Perencanaan Perangkat Daerah	Jumlah Dokumen Perencanaan Perangkat Daerah yang Tersusun	Jumlah Dokumen Perencanaan Perangkat Daerah yang Tersusun	5 dokumen	5 dokumen	5 dokumen	16.690.000	10.000.000	10.000.000	
	Evaluasi Kinerja Perangkat Daerah	Evaluasi Kinerja Perangkat Daerah	Jumlah dokumen Evaluasi Kinerja Perangkat Daerah yang tersusun	Jumlah dokumen Evaluasi Kinerja Perangkat Daerah yang tersusun	4 dokumen	4 dokumen	4 dokumen	10.000.000	10.000.000	10.000.000	
	Administrasi Keuangan Perangkat Daerah	**Administrasi Keuangan Perangkat Daerah**			12 bulan	12 bulan	12 bulan	**2.387.137.000**	**2.377.137.000**	**2.653.171.000**	
	Penyediaan Gaji dan Tunjangan ASN	Penyediaan Gaji dan Tunjangan ASN	Jumlah ASN yang mendapatkan gaji dan tunjangan	Jumlah ASN yang mendapatkan gaji dan tunjangan	19 orang	19 orang	19 orang	2.365.323.000	2.365.323.000	2.641.357.000	
	Pelaksanaan Penatausahaan dan Pengujian/Verifikasi Keuangan SKPD	Pelaksanaan Penatausahaan dan Pengujian/Verifikasi Keuangan SKPD	Jumlah Dokumen penatausahaan dan pengujian/verifikasi keuangan SKPD yang tersusun	Jumlah Dokumen penatausahaan dan pengujian/verifikasi keuangan SKPD yang tersusun	8 dokumen	8 dokumen	8 dokumen	21.814.000	11.814.000	11.814.000	
	Administrasi Kepegawaian Perangkat Daerah	**Administrasi Kepegawaian Perangkat Daerah**	Jumlah pegawai yang ditingkatkan kapasitasnya	Jumlah pegawai yang ditingkatkan kapasitasnya	30 orang	30 orang	30 orang	**30.000.000**	**30.000.000**	**30.000.000**	
	Bimbingan Teknis Implementasi Peraturan Perundang-Undangan	Bimbingan Teknis Implementasi Peraturan Perundang-Undangan	Jumlah pegawai yang ditingkatkan kapasitasnya	Jumlah pegawai yang ditingkatkan kapasitasnya	30 orang	30 orang	30 orang	30.000.000	30.000.000	30.000.000	

Urusan	Program/ Kegiatan/ Sub Kegiatan		Indikator Program/ Kegiatan/ Sub Kegiatan		Target			Pagu			Perangkat Daerah Penanggung Jawab
	Semula	Menjadi	Semula	Menjadi	RKPD 2022	APBD 2022	RKPD 2022 Perubahan	RKPD 2022	APBD 2022	RKPD 2022 Perubahan	
	Administrasi Umum Perangkat Daerah	**Administrasi Umum Perangkat Daerah**			12 bulan	12 bulan	12 bulan	**120.000.000**	**86.895.000**	**86.895.000**	
	Penyediaan Komponen Instalasi Listrik/Penerangan Bangunan	Penyediaan Komponen Instalasi Listrik/Penerangan Bangunan	Jumlah jenis Komponen Instalasi Listrik/Penerangan Bangunan	Jumlah jenis Komponen Instalasi Listrik/Penerangan Bangunan	10 jenis	10 jenis	10 jenis	20.000.000	15.000.000	15.000.000	
	Penyediaan Bahan Logistik Kantor	Penyediaan Bahan Logistik Kantor	Jumlah bulan penyediaan Bahan Logistik Kantor	Jumlah bulan penyediaan Bahan Logistik Kantor	12 bulan	12 bulan	12 bulan	20.000.000	15.000.000	15.000.000	
	Penyediaan Barang Cetakan dan Penggandaan	Penyediaan Barang Cetakan dan Penggandaan	Jumlah bulan Penyediaan Barang Cetakan dan Penggandaan	Jumlah bulan Penyediaan Barang Cetakan dan Penggandaan	12 bulan	12 bulan	12 bulan	15.000.000	11.895.000	11.895.000	
	Penyediaan Bahan Bacaan dan Peraturan Perundang-undangan	Penyediaan Bahan Bacaan dan Peraturan Perundang-undangan	Jumlah dokumen Bahan Bacaan dan Peraturan Perundang-	Jumlah dokumen Bahan Bacaan dan Peraturan Perundang-	18 dokumen	18 dokumen	18 dokumen	15.000.000	5.000.000	5.000.000	
	Penyediaan Bahan/Material	Penyediaan Bahan/Material	Jumlah bulan penyediaan Bahan/Material	Jumlah bulan penyediaan Bahan/Material	12 bulan	12 bulan	12 bulan	20.000.000	20.000.000	20.000.000	
	Penyelenggaraan Rapat Koordinasi dan Konsultasi SKPD	Penyelenggaraan Rapat Koordinasi dan Konsultasi SKPD	Jumlah Rapat Koordinasi dan Konsultasi SKPD yang	Jumlah Rapat Koordinasi dan Konsultasi SKPD yang	35 kali	35 kali	35 kali	30.000.000	20.000.000	20.000.000	
	Pengadaan Barang Milik Daerah Penunjang Urusan Pemerintah	**Pengadaan Barang Milik Daerah Penunjang Urusan**			18 unit	18 unit	18 unit	**0**	**0**	**10.000.000**	
	Pengadaan Mebel	Pengadaan Mebel	Jumlah unit pengadaan Mebel	Jumlah unit pengadaan Mebel	0 unit	0 unit	0 unit	0	0	0	
	Pengadaan Peralatan dan Mesin Lainnya	Pengadaan Peralatan dan Mesin Lainnya	Jumlah unit Pengadaan Peralatan dan mesin lainnya	Jumlah unit Pengadaan Peralatan dan mesin lainnya	0 unit	0 unit	0 unit	0	0	0	
	Pengadaan Sarana dan Prasarana Gedung Kantor atau Bangunan Lainnya	Pengadaan Sarana dan Prasarana Gedung Kantor atau Bangunan Lainnya	Jumlah Unit Sarana dan Prasarana Gedung Kantor atau Bangunan Lainnya yang Disediakan	Jumlah Unit Sarana dan Prasarana Gedung Kantor atau Bangunan Lainnya yang Disediakan	Unit	Unit	1 Unit	0	0	10.000.000	
	Penyediaan Jasa Penunjang Urusan Pemerintahan Daerah	**Penyediaan Jasa Penunjang Urusan Pemerintahan Daerah**			12 bulan	12 bulan	12 bulan	**298.000.000**	**296.995.000**	**296.995.000**	
	Penyediaan Jasa Surat Menyurat	Penyediaan Jasa Surat Menyurat	Jumlah bulan Penyediaan Jasa Surat Menyurat	Jumlah bulan Penyediaan Jasa Surat Menyurat	12 bulan	12 bulan	12 bulan	3.000.000	1.995.000	1.995.000	
	Penyediaan Jasa Komunikasi, Sumber Daya Air dan Listrik	Penyediaan Jasa Komunikasi, Sumber Daya Air dan Listrik	Jumlah bulan Penyediaan Jasa Komunikasi, Sumber Daya Air dan	Jumlah bulan Penyediaan Jasa Komunikasi, Sumber Daya Air dan	12 bulan	12 bulan	12 bulan	220.000.000	220.000.000	220.000.000	
	Penyediaan Jasa Pelayanan Umum Kantor	Penyediaan Jasa Pelayanan Umum Kantor	Jumlah bulan Penyediaan Jasa Pelayanan Umum Kantor	Jumlah bulan Penyediaan Jasa Pelayanan Umum Kantor	12 bulan	12 bulan	12 bulan	75.000.000	75.000.000	75.000.000	
	Pemeliharaan Barang Milik Daerah Penunjang Urusan	**Pemeliharaan Barang Milik Daerah Penunjang Urusan**			128 unit	128 unit	128 unit	**120.000.000**	**120.000.000**	**130.000.000**	
	Penyediaan Jasa Pemeliharaan, Biaya Pemeliharaan, Pajak, dan Perizinan Kendaraan Dinas Operasional atau Lapangan	Penyediaan Jasa Pemeliharaan, Biaya Pemeliharaan, Pajak, dan Perizinan Kendaraan Dinas Operasional atau Lapangan	Jumlah unit Kendaraan Dinas Operasional atau Lapangan yang terpelihara	Jumlah unit Kendaraan Dinas Operasional atau Lapangan yang terpelihara	15 unit	15 unit	15 unit	70.000.000	70.000.000	80.000.000	
	Pemeliharaan Mebel	Pemeliharaan Mebel	Jumlah unit Mebel terpelihara	Jumlah unit Mebel terpelihara	71 unit	71 unit	71 unit	10.000.000	10.000.000	10.000.000	
	Pemeliharaan Peralatan dan Mesin Lainnya	Pemeliharaan Peralatan dan Mesin Lainnya	Jumlah unit Peralatan dan Mesin Lainnya yang terpelihara	Jumlah unit Peralatan dan Mesin Lainnya yang terpelihara	40 unit	40 unit	40 unit	12.500.000	12.500.000	12.500.000	
	Pemeliharaan/Rehabilitasi Gedung Kantor dan Bangunan Lainnya	Pemeliharaan/Rehabilitasi Gedung Kantor dan Bangunan	Jumlah unit Gedung Kantor dan Bangunan Lainnya yang terpelihara	Jumlah unit Gedung Kantor dan Bangunan Lainnya yang	2 unit	2 unit	2 unit	27.500.000	27.500.000	27.500.000	
	PROGRAM PENGELOLAAN ARSIP	**PROGRAM PENGELOLAAN ARSIP**	Persentase jumlah pencipta arsip yang menerapkan arsip secara	Persentase jumlah pencipta arsip yang menerapkan arsip secara	71,57 %	71,57 %	71,57 %	**519.349.000**	**339.853.000**	**339.853.000**	
	Pengelolaan Arsip Dinamis Daerah Kabupaten/Kota	**Pengelolaan Arsip Dinamis Daerah Kabupaten/Kota**	Jumlah Perangkat Daerah yang mengelola arsip secara baku	Jumlah Perangkat Daerah yang mengelola arsip secara baku	46 OPD	46 OPD	46 OPD	**299.252.000**	**233.409.000**	**233.409.000**	

Urusan	Program/ Kegiatan/ Sub Kegiatan		Indikator Program/ Kegiatan/ Sub Kegiatan		Target			Pagu			Perangkat Daerah Penanggung Jawab
	Semula	Menjadi	Semula	Menjadi	RKPD 2022	APBD 2022	RKPD 2022 Perubahan	RKPD 2022	APBD 2022	RKPD 2022 Perubahan	
	Penciptaan dan Penggunaan Arsip Dinamis	Penciptaan dan Penggunaan Arsip Dinamis	Jumlah pembinaan pengelolaan arsip dan pengawasan kearsipan	Jumlah pembinaan pengelolaan arsip dan pengawasan kearsipan	30 OPD	30 OPD	30 OPD	154.317.000	117.626.000	117.626.000	
	Pemeliharaan dan Penyusutan Arsip Dinamis	Pemeliharaan dan Penyusutan Arsip Dinamis	Jumlah Kegiatan Pengelolaan Arsip Dinamis	Jumlah Kegiatan Pengelolaan Arsip Dinamis	3 kegiatan	3 kegiatan	3 kegiatan	144.935.000	115.783.000	115.783.000	
	Pengelolaan Arsip Statis Daerah Kabupaten/Kota	**Pengelolaan Arsip Statis Daerah Kabupaten/Kota**			4 kegiatan	4 kegiatan	4 kegiatan	**51.430.000**	**31.430.000**	**31.430.000**	
	Akuisisi, Pengolahan, Preservasi, dan Akses Arsip Statis	Akuisisi, Pengolahan, Preservasi, dan Akses Arsip Statis	Jumlah Kegiatan Penyelamatan Arsip Statis	Jumlah Kegiatan Penyelamatan Arsip Statis	4 kali	4 kali	4 kali	51.430.000	31.430.000	31.430.000	
	Pengelolaan Simpul Jaringan Informasi Kearsipan Nasional Tingkat Kabupaten/Kota	**Pengelolaan Simpul Jaringan Informasi Kearsipan Nasional Tingkat Kabupaten/Kota**			24 arsip	24 arsip	24 arsip	**168.667.000**	**75.014.000**	**75.014.000**	
	Penyediaan Informasi, Akses dan Layanan Kearsipan Tingkat Daerah Kabupaten/Kota melalui JIKN	Penyediaan Informasi, Akses dan Layanan Kearsipan Tingkat Daerah Kabupaten/Kota melalui JIKN	Jumlah Kegiatan Pengelolaan Informasi Arsip	Jumlah Kegiatan Pengelolaan Informasi Arsip	5 kegiatan	5 kegiatan	5 kegiatan	168.667.000	75.014.000	75.014.000	
TOTAL								**4.439.872.000**	**3.681.193.000**	**3.977.227.000**	
URUSAN PEMERINTAHAN BIDANG TENAGA KERJA	**PROGRAM PENUNJANG URUSAN PEMERINTAHAN DAERAH KABUPATEN/KOTA**	**PROGRAM PENUNJANG URUSAN PEMERINTAHAN DAERAH KABUPATEN/KOTA**	Cakupan Pelayanan Penunjangan Urusan Pemerintahan Daerah	Cakupan Pelayanan Penunjangan Urusan Pemerintahan Daerah	100 %	100 %	100 %	**5.937.553.000**	**5.885.224.000**	**6.664.011.505**	**DINAS TENAGA KERJA**
	Perencanaan, Penganggaran, dan Evaluasi Kinerja Perangkat Daerah	**Perencanaan, Penganggaran, dan Evaluasi Kinerja Perangkat Daerah**	Jumlah dokumen perencanaan dan evaluasi kinerja perangkat daerah yang tersusun	Jumlah dokumen perencanaan dan evaluasi kinerja perangkat daerah yang tersusun	13 dokumen	13 dokumen	13 dokumen	**141.022.000**	**141.022.000**	**141.022.000**	
	Penyusunan Dokumen Perencanaan Perangkat Daerah	Penyusunan Dokumen Perencanaan Perangkat Daerah	Jumlah dokumen perencanaan perangkat daerah yang tersusun	Jumlah dokumen perencanaan perangkat daerah yang tersusun	10 dokumen	10 dokumen	10 dokumen	101.022.000	101.022.000	101.022.000	
	Evaluasi Kinerja Perangkat Daerah	Evaluasi Kinerja Perangkat Daerah	Jumlah evaluasi kinerja perangkat daerah yang tersusun	Jumlah evaluasi kinerja perangkat daerah yang tersusun	3 dokumen	3 dokumen	3 dokumen	40.000.000	40.000.000	40.000.000	
	Administrasi Keuangan Perangkat Daerah	**Administrasi Keuangan Perangkat Daerah**	Jumlah bulan administrasi keuangan perangkat daerah	Jumlah bulan administrasi keuangan perangkat daerah	12 bulan	12 bulan	12 bulan	**5.062.791.000**	**5.062.791.000**	**5.801.527.000**	
	Penyediaan Gaji dan Tunjangan ASN	Penyediaan Gaji dan Tunjangan ASN	Jumlah ASN yang mendapatkan gaji dan tunjangan	Jumlah ASN yang mendapatkan gaji dan tunjangan	53 orang	53 orang	53 orang	5.020.791.000	5.020.791.000	5.759.527.000	
	Pelaksanaan Penatausahaan dan Pengujian/Verifikasi Keuangan SKPD	Pelaksanaan Penatausahaan dan Pengujian/Verifikasi Keuangan SKPD	Jumlah bulan pelaksanaan penatausahaan dan pengujian/verifikasi keuangan SKPD yang tersusun	Jumlah bulan pelaksanaan penatausahaan dan pengujian/verifikasi keuangan SKPD yang tersusun	12 bulan	12 bulan	12 bulan	42.000.000	42.000.000	42.000.000	
	Administrasi Kepegawaian Perangkat Daerah	**Administrasi Kepegawaian Perangkat Daerah**	Jumlah kegiatan diklat dalam satu tahun	Jumlah kegiatan diklat dalam satu tahun	1 kegiatan	1 kegiatan	1 kegiatan	**75.000.000**	**75.000.000**	**75.000.000**	
			Jumlah pegawai yang mengikuti pendidikan/pelatihan	Jumlah pegawai yang mengikuti pendidikan/pelatihan	70 orang	70 orang	70 orang				
	Pendidikan dan Pelatihan Pegawai Berdasarkan Tugas dan Fungsi	Pendidikan dan Pelatihan Pegawai Berdasarkan Tugas dan	Jumlah orang yang mengikuti diklat	Jumlah orang yang mengikuti diklat	70 orang	70 orang	70 orang	75.000.000	75.000.000	75.000.000	
	Administrasi Umum Perangkat Daerah	**Administrasi Umum Perangkat Daerah**	Jumlah bulan penyediaan administrasi umum perangkat	Jumlah bulan penyediaan administrasi umum perangkat	12 bulan	12 bulan	12 bulan	**161.122.000**	**108.793.000**	**108.793.000**	
	Penyediaan Komponen Instalasi Listrik/Penerangan Bangunan	Penyediaan Komponen Instalasi Listrik/Penerangan Bangunan	Jumlah unit Komponen Instalasi Listrik/Penerangan Bangunan	Jumlah unit Komponen Instalasi Listrik/Penerangan Bangunan	300 unit	300 unit	300 unit	19.000.000	11.488.000	11.488.000	
	Penyediaan Bahan Logistik Kantor	Penyediaan Bahan Logistik Kantor	Jumlah bulan penyediaan bahan logistik kantor	Jumlah bulan penyediaan bahan logistik kantor	12 bulan	12 bulan	12 bulan	20.000.000	11.250.000	11.250.000	

Urusan	Program/ Kegiatan/ Sub Kegiatan		Indikator Program/ Kegiatan/ Sub Kegiatan		Target			Pagu			Perangkat Daerah Penanggung Jawab
	Semula	Menjadi	Semula	Menjadi	RKPD 2022	APBD 2022	RKPD 2022 Perubahan	RKPD 2022	APBD 2022	RKPD 2022 Perubahan	
	Penyediaan Barang Cetakan dan Penggandaan	Penyediaan Barang Cetakan dan Penggandaan	Jumlah bulan penyediaan barang cetakan dan pengadaan	Jumlah bulan penyediaan barang cetakan dan pengadaan	12 bulan	12 bulan	12 bulan	14.000.000	5.933.000	5.933.000	
	Penyediaan Bahan Bacaan dan Peraturan Perundang-undangan	Penyediaan Bahan Bacaan dan Peraturan Perundang-undangan	jumlah dokumen bahan bacaan dan peraturan perundang-	jumlah dokumen bahan bacaan dan peraturan perundang-	36 dokumen	36 dokumen	36 dokumen	4.000.000	4.000.000	4.000.000	
	Penyediaan Bahan/Material	Penyediaan Bahan/Material	jumlah bulan penyediaan bahan/material	jumlah bulan penyediaan bahan/material	12 bulan	12 bulan	12 bulan	14.000.000	14.000.000	14.000.000	
	Penyelenggaraan Rapat Koordinasi dan Konsultasi SKPD	Penyelenggaraan Rapat Koordinasi dan Konsultasi SKPD	Jumlah rapat koordinasi dan konsultasi SKPD yang	Jumlah rapat koordinasi dan konsultasi SKPD yang	45 kali	45 kali	45 kali	80.122.000	52.122.000	52.122.000	
	Penatausahaan Arsip Dinamis pada SKPD	Penatausahaan Arsip Dinamis pada SKPD	jumlah bulan penatausahaan arsip dinamis SKPD	jumlah bulan penatausahaan arsip dinamis SKPD	12 bulan	12 bulan	12 bulan	10.000.000	10.000.000	10.000.000	
	Pengadaan Barang Milik Daerah Penunjang Urusan Pemerintah Daerah	**Pengadaan Barang Milik Daerah Penunjang Urusan Pemerintah Daerah**	Jumlah unit pengadaan barang milik daerah penunjang urusan pemerintah daerah	Jumlah unit pengadaan barang milik daerah penunjang urusan pemerintah daerah	0 unit	0 unit	0 unit	**0**	**0**	**10.000.000**	
	Pengadaan Mebel	Pengadaan Mebel	umlah unit pengadaan barang milik daerah penunjang urusan pemerintah daerah	umlah unit pengadaan barang milik daerah penunjang urusan pemerintah daerah	0 unit	0 unit	0 unit	0	0	0	
	Pengadaan Peralatan dan Mesin Lainnya	Pengadaan Peralatan dan Mesin Lainnya	Jumlah unit pengadaan peralatan dan mesin lainnya	Jumlah unit pengadaan peralatan dan mesin lainnya	0 unit	0 unit	0 unit	0	0	0	
	Pengadaan Sarana dan Prasarana Gedung Kantor atau Bangunan Lainnya	Pengadaan Sarana dan Prasarana Gedung Kantor atau Bangunan Lainnya	jumlah unit gedung kantor dan bangunan lainnyaa	jumlah unit gedung kantor dan bangunan lainnyaa	0 unit	0 unit	8 unit	0	0	10.000.000	
	Penyediaan Jasa Penunjang Urusan Pemerintahan Daerah	**Penyediaan Jasa Penunjang Urusan Pemerintahan Daerah**	Jumlah bulan Penyedia jasa penunjang urusan Pemerintah	Jumlah bulan Penyedia jasa penunjang urusan Pemerintah	12 bulan	12 bulan	12 bulan	**323.118.000**	**323.118.000**	**353.169.505**	
	Penyediaan Jasa Surat Menyurat	Penyediaan Jasa Surat Menyurat	Jumlah bulan Penyediaan suratmenyurat	Jumlah bulan Penyediaan suratmenyurat	12 bulan	12 bulan	12 bulan	3.000.000	3.000.000	3.000.000	
	Penyediaan Jasa Komunikasi, Sumber Daya Air dan Listrik	Penyediaan Jasa Komunikasi, Sumber Daya Air dan Listrik	jumlah bulan penyediaan jasa komunikasi, sumber daya air dan	jumlah bulan penyediaan jasa komunikasi, sumber daya air dan	12 bulan	12 bulan	12 bulan	144.000.000	144.000.000	174.051.505	
	Penyediaan Jasa Pelayanan Umum Kantor	Penyediaan Jasa Pelayanan Umum Kantor	Jumlah bulan Penyediaan jasa pelayanan umum kantor	Jumlah bulan Penyediaan jasa pelayanan umum kantor	12 bulan	12 bulan	12 bulan	176.118.000	176.118.000	176.118.000	
	Pemeliharaan Barang Milik Daerah Penunjang Urusan Pemerintahan Daerah	**Pemeliharaan Barang Milik Daerah Penunjang Urusan Pemerintahan Daerah**	Jumlah unit Pemeliharaan barang milik daerah penunjang urusan pemerintah daerah	Jumlah unit Pemeliharaan barang milik daerah penunjang urusan pemerintah daerah	122 unit	122 unit	122 unit	**174.500.000**	**174.500.000**	**174.500.000**	
	Penyediaan Jasa Pemeliharaan, Biaya Pemeliharaan dan Pajak Kendaraan Perorangan Dinas atau Kendaraan Dinas Jabatan	Penyediaan Jasa Pemeliharaan, Biaya Pemeliharaan dan Pajak Kendaraan Perorangan Dinas atau Kendaraan Dinas Jabatan	jumlah unit kendaraan dinas operasional atau lapangan	jumlah unit kendaraan dinas operasional atau lapangan	39 unit	39 unit	39 unit	85.000.000	85.000.000	85.000.000	
	Pemeliharaan Mebel	Pemeliharaan Mebel	Jumlah unit mebel terpelihara	Jumlah unit mebel terpelihara	250 unit	250 unit	250 unit	15.000.000	15.000.000	15.000.000	
	Pemeliharaan Peralatan dan Mesin Lainnya	Pemeliharaan Peralatan dan Mesin Lainnya	Jumlah unit peralatan dan mesin lainnya terpelihara	Jumlah unit peralatan dan mesin lainnya terpelihara	50 unit	50 unit	50 unit	24.500.000	24.500.000	24.500.000	
	Pemeliharaan/Rehabilitasi Gedung Kantor dan Bangunan Lainnya	Pemeliharaan/Rehabilitasi Gedung Kantor dan Bangunan Lainnya	Jumlah unit gedung kantor dan bangunan lainnya terpelihara	Jumlah unit gedung kantor dan bangunan lainnya terpelihara	21 unit	21 unit	21 unit	50.000.000	50.000.000	50.000.000	
	PROGRAM PELATIHAN KERJA DAN PRODUKTIVITAS TENAGA KERJA	**PROGRAM PELATIHAN KERJA DAN PRODUKTIVITAS TENAGA KERJA**	Persentase Tenaga Kerja yang Dilatih Bernilai"A"	Persentase Tenaga Kerja yang Dilatih Bernilai"A"	100 %	100 %	100 %	**1.675.507.000**	**611.853.000**	**997.159.285**	
	Pelaksanaan Pelatihan berdasarkan Unit Kompetensi	**Pelaksanaan Pelatihan berdasarkan Unit Kompetensi**	Jumlah paket pelatihan berdasarkan unit kompetensi	Jumlah paket pelatihan berdasarkan unit kompetensi	19 paket	19 paket	19 paket	**1.615.507.000**	**551.853.000**	**937.159.285**	

Urusan	Program/ Kegiatan/ Sub Kegiatan		Indikator Program/ Kegiatan/ Sub Kegiatan		Target			Pagu			Perangkat Daerah Penanggung Jawab
	Semula	Menjadi	Semula	Menjadi	RKPD 2022	APBD 2022	RKPD 2022 Perubahan	RKPD 2022	APBD 2022	RKPD 2022 Perubahan	
	Proses Pelaksanaan Pendidikan dan Pelatihan Keterampilan bagi Pencari Kerja berdasarkan Klaster Kompetensi	Proses Pelaksanaan Pendidikan dan Pelatihan Keterampilan bagi Pencari Kerja berdasarkan Klaster Kompetensi	Jumlah orang yang mengikuti prakerin	Jumlah orang yang mengikuti prakerin	orang	orang	278 orang	1.470.507.000	445.322.000	830.628.285	
			Jumlah Paket pelatihan berdasarkan unit kompetensi	Jumlah Paket pelatihan berdasarkan unit kompetensi	paket	paket	7 paket				
	Koordinasi Lintas Lembaga dan Kerja Sama dengan Sektor Swasta untuk Penyediaan Instruktur serta Sarana dan Prasarana Lembaga Pelatihan Kerja	Koordinasi Lintas Lembaga dan Kerja Sama dengan Sektor Swasta untuk Penyediaan Instruktur serta Sarana dan Prasarana Lembaga Pelatihan Kerja	Jumlah paket kerjasama dengan LPK dan Swasta	Jumlah paket kerjasama dengan LPK dan Swasta	1 paket	1 paket	1 paket	145.000.000	106.531.000	106.531.000	
	Pembinaan Lembaga Pelatihan Kerja Swasta	**Pembinaan Lembaga Pelatihan Kerja Swasta**	Jumlah instruktur LPKS yang terbina	Jumlah instruktur LPKS yang terbina	60 orang	60 orang	60 orang	**60.000.000**	**60.000.000**	**60.000.000**	
	Pembinaan Lembaga Pelatihan Kerja Swasta	Pembinaan Lembaga Pelatihan Kerja Swasta	Jumlah orang yang mengikuti pembinaan bagi pengelola LPK	Jumlah orang yang mengikuti pembinaan bagi pengelola LPK	20 orang	20 orang	60 orang	60.000.000	60.000.000	60.000.000	
	PROGRAM PENEMPATAN TENAGA KERJA	**PROGRAM PENEMPATAN TENAGA KERJA**	Persentase penempatan pencari kerja yang terdaftar	Persentase penempatan pencari kerja yang terdaftar	21,82 %	21,82 %	21,82 %	**2.970.000.000**	**2.783.806.000**	**943.806.000**	
	Pelayanan Antarkerja di Daerah Kabupaten/Kota	**Pelayanan Antarkerja di Daerah Kabupaten/Kota**	Jumlah tenaga kerja terserap	Jumlah tenaga kerja terserap	2287 orang	2287 orang	2287 orang	**2.585.000.000**	**2.434.100.000**	**594.100.000**	
	Pelayanan antar Kerja	Pelayanan antar Kerja	jml pencari kerja yg terlayani melalui meknisme antar kerja	jml pencari kerja yg terlayani melalui meknisme antar kerja	14000 orang	14000 orang	14000 orang	345.000.000	294.100.000	294.100.000	
	Penyelenggaraan Unit Layanan Disabilitas Ketenagakerjaan	Penyelenggaraan Unit Layanan Disabilitas Ketenagakerjaan	Jumlah terselenggaranya kegiatan layanan disabilitas	Jumlah terselenggaranya kegiatan layanan disabilitas	0 kegiatan	0 kegiatan	0 kegiatan	0	0	0	
	Perluasan Kesempatan Kerja	Perluasan Kesempatan Kerja	jumlah tenaga kerja terserap	jumlah tenaga kerja terserap	1425 orang	1425 orang	90 orang	2.240.000.000	2.140.000.000	300.000.000	
	Pelindungan PMI (Pra dan Purna Penempatan) di Daerah Kabupaten/Kota	**Pelindungan PMI (Pra dan Purna Penempatan) di Daerah Kabupaten/Kota**	Jumlah CPMI/PMI yang terlindungi	Jumlah CPMI/PMI yang terlindungi	2130 orang	2130 orang	2055 orang	**385.000.000**	**349.706.000**	**349.706.000**	
	Peningkatan Pelindungan dan Kompetensi Calon Pekerja Migran Indonesia (PMI)/Pekerja Migran Indonesia (PMI)	Peningkatan Pelindungan dan Kompetensi Calon Pekerja Migran Indonesia (PMI)/Pekerja Migran Indonesia (PMI)	Jml Calon Pekerja Migran Indonesia (PMI)/Pekerja Migran Indonesia (PMI) yang dilindungi	Jml Calon Pekerja Migran Indonesia (PMI)/Pekerja Migran Indonesia (PMI) yang dilindungi	180 orang	180 orang	180 orang	100.000.000	85.330.000	85.330.000	
	Penyediaan Layanan Terpadu pada Calon Pekerja Migran	Penyediaan Layanan Terpadu pada Calon Pekerja Migran	jumlah calon pekerja migran terlayani	jumlah calon pekerja migran terlayani	1800 orang	1800 orang	1800 orang	125.000.000	117.701.000	117.701.000	
	Pemberdayaan Pekerja Migran Indonesia Purna Penempatan	Pemberdayaan Pekerja Migran Indonesia Purna Penempatan	Jumlah Pekerja Migran Indonesia purna penempatan yang diberdayakan	Jumlah Pekerja Migran Indonesia purna penempatan yang diberdayakan	60 orang	60 orang	75 orang	160.000.000	146.675.000	146.675.000	
	PROGRAM HUBUNGAN INDUSTRIAL	**PROGRAM HUBUNGAN INDUSTRIAL**	Persentase kasus yg diselesaikan dengan Perjanjian Bersama	Persentase kasus yg diselesaikan dengan Perjanjian Bersama	100 %	100 %	100 %	**139.731.000**	**129.155.000**	**129.155.000**	
	Pencegahan dan Penyelesaian Perselisihan Hubungan Industrial, Mogok Kerja dan Penutupan Perusahaan di Daerah Kabupaten/Kota	**Pencegahan dan Penyelesaian Perselisihan Hubungan Industrial, Mogok Kerja dan Penutupan Perusahaan di Daerah Kabupaten/Kota**	Jumlah Perselihan yang terselesaikan	Jumlah Perselihan yang terselesaikan	7 kasus	7 kasus	7 kasus	**139.731.000**	**129.155.000**	**129.155.000**	
	Pencegahan Perselisihan Hubungan Industrial, Mogok Kerja, dan Penutupan Perusahaan yang Berakibat/Berdampak pada Kepentingan di 1 (satu) Daerah Kabupaten/Kota	Pencegahan Perselisihan Hubungan Industrial, Mogok Kerja, dan Penutupan Perusahaan yang Berakibat/Berdampak pada Kepentingan di 1 (satu) Daerah Kabupaten/Kota	Jumlah kegiatan pencegahan perselisihan hubungan industria;	Jumlah kegiatan pencegahan perselisihan hubungan industria;	6 kegiatan	6 kegiatan	6 kegiatan	139.731.000	129.155.000	129.155.000	

Urusan	Program/ Kegiatan/ Sub Kegiatan		Indikator Program/ Kegiatan/ Sub Kegiatan		Target			Pagu			Perangkat Daerah Penanggung Jawab
	Semula	Menjadi	Semula	Menjadi	RKPD 2022	APBD 2022	RKPD 2022 Perubahan	RKPD 2022	APBD 2022	RKPD 2022 Perubahan	
URUSAN PEMERINTAHAN BIDANG ENERGI DAN SUMBER DAYA MINERAL	**PROGRAM PENGELOLAAN ENERGI BARU TERBARUKAN**	**PROGRAM PENGELOLAAN ENERGI BARU TERBARUKAN**	Persentase Pengelolaan Energi Baru Terbarukan	Persentase Pengelolaan Energi Baru Terbarukan	100 %	100 %	100 %	**30.000.000**	**30.000.000**	**30.000.000**	**DINAS TENAGA KERJA**
	Penatausahaan Izin Pemanfaatan Langsung Panas Bumi dalam Daerah Kabupaten/Kota	**Penatausahaan Izin Pemanfaatan Langsung Panas Bumi dalam Daerah**	Jumlah Dokumen pngendalian dan pengawasan pelaksanaan perizinan pemanfaatan	Jumlah Dokumen pngendalian dan pengawasan pelaksanaan perizinan pemanfaatan	2 dokumen	2 dokumen	2 dokumen	**30.000.000**	**30.000.000**	**30.000.000**	
	Pengendalian dan Pengawasan Pelaksanaan Perizinan Pemanfaatan Langsung Panas Bumi dalam Daerah Kabupaten/Kota	Pengendalian dan Pengawasan Pelaksanaan Perizinan Pemanfaatan Langsung Panas Bumi dalam Daerah Kabupaten/Kota	Jumlah kegiatan pengendalian dan pengawasan pelaksanaan perizinan pemanfaatan langsung panas bumi dalam daerah kabupaten / kota	Jumlah kegiatan pengendalian dan pengawasan pelaksanaan perizinan pemanfaatan langsung panas bumi dalam daerah kabupaten / kota	2 dokumen	2 dokumen	2 dokumen	30.000.000	30.000.000	30.000.000	
URUSAN PEMERINTAHAN BIDANG TRANSMIGRASI	**PROGRAM PEMBANGUNAN KAWASAN TRANSMIGRASI**	**PROGRAM PEMBANGUNAN KAWASAN TRANSMIGRASI**	Persentase Transmigran yang di tempatkan	Persentase Transmigran yang di tempatkan	20 %	20 %	20 %	**250.000.000**	**170.000.000**	**170.000.000**	**DINAS TENAGA KERJA**
	Penataan Persebaran Penduduk yang Berasal dari 1 (satu) Daerah Kabupaten/Kota	**Penataan Persebaran Penduduk yang Berasal dari 1 (satu) Daerah Kabupaten/Kota**	Jumlah KK Transmigrasi yang ditempatkan	Jumlah KK Transmigrasi yang ditempatkan	10 KK	10 KK	10 KK	**250.000.000**	**170.000.000**	**170.000.000**	
	Pemindahan dan Penempatan Transmigran yang berasal dari 1 (satu) Daerah Kabupaten/Kota	Pemindahan dan Penempatan Transmigran yang berasal dari 1 (satu) Daerah Kabupaten/Kota	Jumlah KK transmigrasi ditempatkan	Jumlah KK transmigrasi ditempatkan	7 kk	7 kk	7 kk	250.000.000	170.000.000	170.000.000	
TOTAL								**11.002.791.000**	**9.610.038.000**	**8.934.131.790**	
SEKRETARIAT DAERAH	**PROGRAM PENUNJANG URUSAN PEMERINTAHAN DAERAH KABUPATEN/KOTA**	**PROGRAM PENUNJANG URUSAN PEMERINTAHAN DAERAH KABUPATEN/KOTA**	Nilai IKM Setda	Nilai IKM Setda	83 nilai	83 nilai	83 nilai	**23.889.294.000**	**23.786.249.000**	**32.657.090.000**	**SEKRETARIAT DAERAH**
	Administrasi Keuangan Perangkat Daerah	**Administrasi Keuangan Perangkat Daerah**	Jumlah bulan administrasi keuangan perangkat daerah	Jumlah bulan administrasi keuangan perangkat daerah	12 Bulan	12 Bulan	12 Bulan	**16.975.715.000**	**16.975.715.000**	**18.853.335.000**	
	Penyediaan Gaji dan Tunjangan ASN	Penyediaan Gaji dan Tunjangan ASN	Jumlah ASN yang mendapatkan gaji dan tunjangan	Jumlah ASN yang mendapatkan gaji dan tunjangan	159 orang	159 orang	159 orang	16.815.715.000	16.815.715.000	18.693.335.000	
	Pelaksanaan Penatausahaan dan Pengujian/Verifikasi Keuangan SKPD	Pelaksanaan Penatausahaan dan Pengujian/Verifikasi Keuangan SKPD	Jumlah dokumen penatausahaan dan pengujian/verii¬Øasi keuangan SKPD yang tersusun	Jumlah dokumen penatausahaan dan pengujian/verii¬Øasi keuangan SKPD yang tersusun	4 dok	4 dok	4 dok	160.000.000	160.000.000	160.000.000	
	Administrasi Kepegawaian Perangkat Daerah	**Administrasi Kepegawaian Perangkat Daerah**	Jumlah bulan penyediaan administrasi kepegawaian	Jumlah bulan penyediaan administrasi kepegawaian	12 Bulan	12 Bulan	12 Bulan	**210.000.000**	**389.999.000**	**260.000.000**	
	Pendataan dan Pengolahan Administrasi Kepegawaian	Pendataan dan Pengolahan Administrasi Kepegawaian	Jumlah fasilitasi kepegawaian	Jumlah fasilitasi kepegawaian	2 kegiatan	2 kegiatan	2 kegiatan	210.000.000	210.000.000	210.000.000	
	Sosialisasi Peraturan Perundang-Undangan	Sosialisasi Peraturan Perundang-Undangan						0	179.999.000	50.000.000	
	Administrasi Umum Perangkat Daerah	**Administrasi Umum Perangkat Daerah**	Jumlah bulan penyediaan Administrasi Umum Perangkat	Jumlah bulan penyediaan Administrasi Umum Perangkat	12 bulan	12 bulan	12 bulan	**785.000.000**	**785.000.000**	**1.805.000.000**	
	Penyediaan Komponen Instalasi Listrik/Penerangan Bangunan Kantor	Penyediaan Komponen Instalasi Listrik/Penerangan Bangunan Kantor	Jumlah jenis penyediaan komponen instalasi listrik/penerangan bangunan	Jumlah jenis penyediaan komponen instalasi listrik/penerangan bangunan	4 jenis	4 jenis	4 jenis	70.000.000	70.000.000	170.000.000	
	Penyediaan Peralatan Rumah Tangga	Penyediaan Peralatan Rumah Tangga	Penyediaan peralatan Rumah Tangga	Penyediaan peralatan Rumah Tangga	paket	paket	1 paket	0	0	90.000.000	
	Penyediaan Bahan Logistik Kantor	Penyediaan Bahan Logistik Kantor	Jumlah bulan penyediaan bahan logistik kantor	Jumlah bulan penyediaan bahan logistik kantor	12 bulan	12 bulan	12 bulan	325.000.000	325.000.000	875.000.000	

Urusan	Program/ Kegiatan/ Sub Kegiatan		Indikator Program/ Kegiatan/ Sub Kegiatan		Target			Pagu			Perangkat Daerah Penanggung Jawab
	Semula	Menjadi	Semula	Menjadi	RKPD 2022	APBD 2022	RKPD 2022 Perubahan	RKPD 2022	APBD 2022	RKPD 2022 Perubahan	
	Penyediaan Barang Cetakan dan Penggandaan	Penyediaan Barang Cetakan dan Penggandaan	Jumlah bulan penyediaan barang cetakan dan penggandaan	Jumlah bulan penyediaan barang cetakan dan penggandaan	12 bulan	12 bulan	12 bulan	45.000.000	45.000.000	45.000.000	
	Penyediaan Bahan Bacaan dan Peraturan Perundang-undangan	Penyediaan Bahan Bacaan dan Peraturan Perundang-undangan	Jumlah dokumen bahan bacaan dan peraturan perundang-	Jumlah dokumen bahan bacaan dan peraturan perundang-	2 jenis	2 jenis	2 jenis	15.000.000	15.000.000	15.000.000	
	Penyediaan Bahan/Material	Penyediaan Bahan/Material	Jumlah bulan penyediaan bahan/material	Jumlah bulan penyediaan bahan/material	12 bulan	12 bulan	12 bulan	30.000.000	30.000.000	60.000.000	
	Penyelenggaraan Rapat Koordinasi dan Konsultasi SKPD	Penyelenggaraan Rapat Koordinasi dan Konsultasi SKPD	Jumlah rapat koordinasi dan konsultasi SKPD yang	Jumlah rapat koordinasi dan konsultasi SKPD yang	200 orang/kali	200 orang/kali	200 orang/kali	300.000.000	300.000.000	550.000.000	
	Pengadaan Barang Milik Daerah Penunjang Urusan Pemerintah Daerah	**Pengadaan Barang Milik Daerah Penunjang Urusan Pemerintah Daerah**	Jumlah unit Pengadaan Barang Milik Daerah Penunjang Urusan Pemerintah Daerah	Jumlah unit Pengadaan Barang Milik Daerah Penunjang Urusan Pemerintah Daerah	0 unit	0 unit	0 unit	**0**	**0**	**2.178.100.000**	
	Pengadaan Mebel	Pengadaan Mebel	Jumlah unit mebel	Jumlah unit mebel	5 unit	5 unit	5 unit	0	0	158.000.000	
	Pengadaan Peralatan dan Mesin Lainnya	Pengadaan Peralatan dan Mesin Lainnya	Jumlah unit pengadaan peralatan dan mesin lainnya	Jumlah unit pengadaan peralatan dan mesin lainnya	30 unit	30 unit	30 unit	0	0	1.826.300.000	
	Pengadaan Sarana dan Prasarana Gedung Kantor atau Bangunan Lainnya	Pengadaan Sarana dan Prasarana Gedung Kantor atau Bangunan Lainnya	Jumlah unit pengadaan sarana dan prasarana Gedung Kantor atau bangunan lainnya	Jumlah unit pengadaan sarana dan prasarana Gedung Kantor atau bangunan lainnya	25 unit	25 unit	25 unit	0	0	193.800.000	
	Penyediaan Jasa Penunjang Urusan Pemerintahan Daerah	**Penyediaan Jasa Penunjang Urusan Pemerintahan Daerah**	Jumlah bulan penyediaan jasa penunjang urusan pemerintahan	Jumlah bulan penyediaan jasa penunjang urusan pemerintahan	12 bulan	12 bulan	12 bulan	**1.243.807.000**	**1.239.263.000**	**2.294.263.000**	
	Penyediaan Jasa Surat Menyurat	Penyediaan Jasa Surat Menyurat	Jumlah bulan penyediaan jasa surat menyurat	Jumlah bulan penyediaan jasa surat menyurat	12 bulan	12 bulan	12 bulan	7.591.000	7.591.000	7.591.000	
	Penyediaan Jasa Komunikasi, Sumber Daya Air dan Listrik	Penyediaan Jasa Komunikasi, Sumber Daya Air dan Listrik	Jumlah bulan penyediaan jasa komunikasi,sumber daya air dan	Jumlah bulan penyediaan jasa komunikasi,sumber daya air dan	12 bulan	12 bulan	12 bulan	700.000.000	700.000.000	1.080.000.000	
	Penyediaan Jasa Peralatan dan Perlengkapan Kantor	Penyediaan Jasa Peralatan dan Perlengkapan Kantor	Jumlah bulan penyediaan jasa peralatan dan perlengkapan	Jumlah bulan penyediaan jasa peralatan dan perlengkapan	12 bulan	12 bulan	12 bulan	46.216.000	46.216.000	136.216.000	
	Penyediaan Jasa Pelayanan Umum Kantor	Penyediaan Jasa Pelayanan Umum Kantor	Jumlah bulan penyediaan jasa pelayanan umum kantor	Jumlah bulan penyediaan jasa pelayanan umum kantor	12 bulan	12 bulan	12 bulan	490.000.000	485.456.000	1.070.456.000	
	Pemeliharaan Barang Milik Daerah Penunjang Urusan Pemerintahan Daerah	**Pemeliharaan Barang Milik Daerah Penunjang Urusan Pemerintahan Daerah**	Jumlah unit pemeliharaan barang milik daerah penunjang urusan pemerintahan daerah	Jumlah unit pemeliharaan barang milik daerah penunjang urusan pemerintahan daerah	127 unit	127 unit	127 unit	**1.795.000.000**	**1.795.000.000**	**4.409.257.000**	
	Penyediaan Jasa Pemeliharaan, Biaya Pemeliharaan, Pajak, dan Perizinan Kendaraan Dinas Operasional atau Lapangan	Penyediaan Jasa Pemeliharaan, Biaya Pemeliharaan, Pajak, dan Perizinan Kendaraan Dinas Operasional atau Lapangan	Jumlah unit kendaraan dinas operasional atau lapangan yang terpelihara	Jumlah unit kendaraan dinas operasional atau lapangan yang terpelihara	109 unit	109 unit	109 unit	325.000.000	325.000.000	1.179.257.000	
	Pemeliharaan Mebel	Pemeliharaan Mebel	Jumlah unit mebel terpelihara	Jumlah unit mebel terpelihara	4 unit	4 unit	4 unit	15.000.000	15.000.000	105.000.000	
	Pemeliharaan Peralatan dan Mesin Lainnya	Pemeliharaan Peralatan dan Mesin Lainnya	Jumlah unit peraatan dan mesin lainnya terpelihara	Jumlah unit peraatan dan mesin lainnya terpelihara	15 unit	15 unit	15 unit	30.000.000	30.000.000	95.000.000	
	Pemeliharaan/Rehabilitasi Gedung Kantor dan Bangunan Lainnya	Pemeliharaan/Rehabilitasi Gedung Kantor dan Bangunan	Jumlah unit gedung kantor dan bangunan lainnya terpelihara	Jumlah unit gedung kantor dan bangunan lainnya terpelihara	8 unit	8 unit	8 unit	1.425.000.000	1.425.000.000	3.030.000.000	
	Administrasi Keuangan dan Operasional Kepala Daerah dan Wakil Kepala Daerah	**Administrasi Keuangan dan Operasional Kepala Daerah dan Wakil Kepala Daerah**	Jumlah bulan penyediaan Administrasi Keuangan dan Operasional Kepala Daerah dan	Jumlah bulan penyediaan Administrasi Keuangan dan Operasional Kepala Daerah dan	12 Bulan	12 Bulan	12 Bulan	**939.847.000**	**939.847.000**	**989.847.000**	
	Penyediaan Gaji dan Tunjangan Kepala Daerah dan Wakil Kepala	Penyediaan Gaji dan Tunjangan Kepala Daerah dan Wakil Kepala	Jumlah KDH/WKDH yang mendapatkan gaji dan tunjangan	Jumlah KDH/WKDH yang mendapatkan gaji dan tunjangan	2 orang	2 orang	2 orang	193.847.000	193.847.000	193.847.000	
	Penyediaan Pakaian Dinas dan Atribut Kelengkapan Kepala Daerah dan Wakil Kepala Daerah	Penyediaan Pakaian Dinas dan Atribut Kelengkapan Kepala Daerah dan Wakil Kepala Daerah	Jumlah paket pengadaan pakaian dinas Bupati dan Wakil Bupati beserta kelengkapannya	Jumlah paket pengadaan pakaian dinas Bupati dan Wakil Bupati beserta kelengkapannya	2 paket	2 paket	2 paket	142.000.000	142.000.000	192.000.000	

Urusan	Program/ Kegiatan/ Sub Kegiatan		Indikator Program/ Kegiatan/ Sub Kegiatan		Target			Pagu			Perangkat Daerah Penanggung Jawab
	Semula	Menjadi	Semula	Menjadi	RKPD 2022	APBD 2022	RKPD 2022 Perubahan	RKPD 2022	APBD 2022	RKPD 2022 Perubahan	
	Pelaksanaan Medical Check Up Kepala Daerah dan Wakil Kepala Daerah	Pelaksanaan Medical Check Up Kepala Daerah dan Wakil Kepala Daerah	Jumlah KDH/WKDH dan keluarga yang melaksanakan medical chekup	Jumlah KDH/WKDH dan keluarga yang melaksanakan medical chekup	8 orang	8 orang	8 orang	4.000.000	4.000.000	4.000.000	
	Penyediaan Dana Penunjang Operasional Kepala Daerah dan Wakil Kepala Daerah	Penyediaan Dana Penunjang Operasional Kepala Daerah dan Wakil Kepala Daerah	Jumlah bulan penyediaan dana penunjang operasional KDH/WKDH	Jumlah bulan penyediaan dana penunjang operasional KDH/WKDH	12 bulan	12 bulan	12 bulan	600.000.000	600.000.000	600.000.000	
	Fasilitasi Kerumahtanggaan Sekretariat Daerah	**Fasilitasi Kerumahtanggaan Sekretariat Daerah**	Jumlah bulan penyediaan Fasilitasi Kerumahtanggaan Sekretariat	Jumlah bulan penyediaan Fasilitasi Kerumahtanggaan Sekretariat	12 bulan	12 bulan	12 bulan	**580.000.000**	**580.000.000**	**785.863.000**	
	Penyediaan Kebutuhan Rumah Tangga Kepala Daerah	Penyediaan Kebutuhan Rumah Tangga Kepala Daerah	Jumlah bulan penyediaan kebutuhan rumah tangga Kepala	Jumlah bulan penyediaan kebutuhan rumah tangga Kepala	12 bulan	12 bulan	12 bulan	383.373.000	383.373.000	574.236.000	
	Penyediaan Kebutuhan Rumah Tangga Wakil Kepala Daerah	Penyediaan Kebutuhan Rumah Tangga Wakil Kepala Daerah	Jumlah bulan penyediaan kebutuhan rumah tangga Wakil	Jumlah bulan penyediaan kebutuhan rumah tangga Wakil	12 bulan	12 bulan	12 bulan	196.627.000	196.627.000	211.627.000	
	Penataan Organisasi	**Penataan Organisasi**	Jumlah dokumen kegiatan Penataan Organisasi	Jumlah dokumen kegiatan Penataan Organisasi	4 Dokumen	4 Dokumen	4 Dokumen	**795.000.000**	**556.500.000**	**556.500.000**	
	Pengelolaan Kelembagaan dan Analisis Jabatan	Pengelolaan Kelembagaan dan Analisis Jabatan	Jumlah dokumen kelembagaan dan analisis jabatan	Jumlah dokumen kelembagaan dan analisis jabatan	2 Dokumen	2 Dokumen	2 Dokumen	202.000.000	141.400.000	141.400.000	
	Fasilitasi Pelayanan Publik dan Tata Laksana	Fasilitasi Pelayanan Publik dan Tata Laksana	Jumlah laporan fasilitasi pelayanan publik dan tata laksana	Jumlah laporan fasilitasi pelayanan publik dan tata laksana	2 Dokumen	2 Dokumen	2 Dokumen	437.000.000	305.900.000	305.900.000	
	Peningkatan Kinerja dan Reformasi Birokrasi	Peningkatan Kinerja dan Reformasi Birokrasi	Jumlah laporan Monitoring dan evaluasi implementasi Reformasi	Jumlah laporan Monitoring dan evaluasi implementasi Reformasi	1 Dokumen	1 Dokumen	1 Dokumen	156.000.000	109.200.000	109.200.000	
	Pelaksanaan Protokol dan Komunikasi Pimpinan	**Pelaksanaan Protokol dan Komunikasi Pimpinan**	Jumlah layanan Fasilitasi Protokol dan Komunikasi Pimpinan	Jumlah layanan Fasilitasi Protokol dan Komunikasi Pimpinan	8 layanan	8 layanan	8 layanan	**564.925.000**	**524.925.000**	**524.925.000**	
	Fasilitasi Keprotokolan	Fasilitasi Keprotokolan	Jumlah Layanan kegiatan keprotokolan Bupati dan Wakil	Jumlah Layanan kegiatan keprotokolan Bupati dan Wakil	3 layanan	3 layanan	3 layanan	187.097.000	167.097.000	167.097.000	
	Fasilitasi Komunikasi Pimpinan	Fasilitasi Komunikasi Pimpinan	Jumlah publikasi Kegiatan Bupati dan Wakil	Jumlah publikasi Kegiatan Bupati dan Wakil	3 layanan	3 layanan	3 layanan	144.499.000	144.499.000	144.499.000	
	Pendokumentasian Tugas Pimpinan	Pendokumentasian Tugas Pimpinan	Jumlah Dokumentasi Kegiatan Bupati dan wakil Bupati Kebumen	Jumlah Dokumentasi Kegiatan Bupati dan wakil Bupati Kebumen	3 layanan	3 layanan	3 layanan	233.329.000	213.329.000	213.329.000	
	PROGRAM PEMERINTAHAN DAN KESEJAHTERAAN RAKYAT	**PROGRAM PEMERINTAHAN DAN KESEJAHTERAAN RAKYAT**	Nilai Evaluasi Kinerja Penyelenggaraan Pemerintah	Nilai Evaluasi Kinerja Penyelenggaraan Pemerintah	2,61 nilai	2,61 nilai	2,61 nilai	**10.795.591.000**	**9.598.634.000**	**10.868.634.000**	
	Administrasi Tata Pemerintahan	**Administrasi Tata Pemerintahan**	Jumlah kegiatan Administrasi Tata Pemerintahan	Jumlah kegiatan Administrasi Tata Pemerintahan	3 Kegiatan	3 Kegiatan	3 Kegiatan	**522.400.000**	**384.000.000**	**384.000.000**	
	Penataan Administrasi Pemerintahan	Penataan Administrasi Pemerintahan	Jumlah dokumen penataan administrasi pemerintahan	Jumlah dokumen penataan administrasi pemerintahan	1 Dokumen	1 Dokumen	1 Dokumen	166.400.000	75.000.000	75.000.000	
	Pengelolaan Administrasi Kewilayahan	Pengelolaan Administrasi Kewilayahan	Jumlah dokumen pengelolaan administrasi kewilayahan	Jumlah dokumen pengelolaan administrasi kewilayahan	2 kali	2 kali	2 kali	127.000.000	80.000.000	80.000.000	
	Fasilitasi Pelaksanaan Otonomi Daerah	Fasilitasi Pelaksanaan Otonomi Daerah	Jumlah dokumen laporan Pelaksanaan Otonomi Daerah	Jumlah dokumen laporan Pelaksanaan Otonomi Daerah	2 dokumen	2 dokumen	2 dokumen	229.000.000	229.000.000	229.000.000	
	Pelaksanaan Kebijakan Kesejahteraan Rakyat	**Pelaksanaan Kebijakan Kesejahteraan Rakyat**	Jumlah kegiatan Fasilitasi Pelaksanaan Kebijakan	Jumlah kegiatan Fasilitasi Pelaksanaan Kebijakan	15 Kegiatan	15 Kegiatan	15 Kegiatan	**9.523.000.000**	**8.693.000.000**	**9.923.000.000**	
	Fasilitasi Pengelolaan Bina Mental Spiritual	Fasilitasi Pengelolaan Bina Mental Spiritual	Jumlah Bantuan ke Badan Amil Zakat Nasional Kabupaten Kebumen Jalan Arungbinang Nomor 20 Kebumen	Jumlah Bantuan ke Badan Amil Zakat Nasional Kabupaten Kebumen Jalan Arungbinang Nomor 20 Kebumen	1 lembaga	1 lembaga	1 lembaga	8.173.000.000	7.748.000.000	8.948.000.000	

Urusan	Program/ Kegiatan/ Sub Kegiatan		Indikator Program/ Kegiatan/ Sub Kegiatan		Target			Pagu			Perangkat Daerah Penanggung Jawab
	Semula	Menjadi	Semula	Menjadi	RKPD 2022	APBD 2022	RKPD 2022 Perubahan	RKPD 2022	APBD 2022	RKPD 2022 Perubahan	
			Jumlah bantuan ke Gereja Bethel Indonesia Bethel Indonesia Jl Dewi Sartika 37 Gombong, Kab. Kebumen 25.000.000	Jumlah bantuan ke Gereja Bethel Indonesia Bethel Indonesia Jl Dewi Sartika 37 Gombong, Kab. Kebumen 25.000.000	1 lembaga	1 lembaga	1 lembaga				
			Jumlah bantuan ke Gereja Bethel Indonesia Jemaat Rajawali Kelurahan Wonokriyo Kecamatan Gombong Kab. Kebumen 25.000.000	Jumlah bantuan ke Gereja Bethel Indonesia Jemaat Rajawali Kelurahan Wonokriyo Kecamatan Gombong Kab. Kebumen 25.000.000	1 lembaga	1 lembaga	1 lembaga				
			Jumlah bantuan ke Gereja Bethel Indonesia Jl Kesatuan No. 7-8 Rt 03 Rw 01 Karanganyar Kecamatan Karanganyar Kab. Kebumen 25.000.000	Jumlah bantuan ke Gereja Bethel Indonesia Jl Kesatuan No. 7-8 Rt 03 Rw 01 Karanganyar Kecamatan Karanganyar Kab. Kebumen 25.000.000	1 lembaga	1 lembaga	1 lembaga				
			Jumlah bantuan ke Gereja Bethel Indonesia Jln Puring No 407 Rt 07 Rw III Wonokriyo Gombong, Kab. Kebumen 25.000.000	Jumlah bantuan ke Gereja Bethel Indonesia Jln Puring No 407 Rt 07 Rw III Wonokriyo Gombong, Kab. Kebumen 25.000.000	1 lembaga	1 lembaga	1 lembaga				
			Jumlah bantuan ke Gereja Bethel Indonesia Jl. Puter No. 2, Kab. Kebumen, Gombong, Wonokriyo 25.000.000	Jumlah bantuan ke Gereja Bethel Indonesia Jl. Puter No. 2, Kab. Kebumen, Gombong, Wonokriyo 25.000.000	1 lembaga	1 lembaga	1 lembaga				
			Jumlah bantuan ke Gereja Gerakan Pentakosta Pingsterbeweging Gg. Kepodang 524 Rt 04 Rw 04 Wonokriyo Kecamatan Gombong, Kab. Kebumen 25.000.000	Jumlah bantuan ke Gereja Gerakan Pentakosta Pingsterbeweging Gg. Kepodang 524 Rt 04 Rw 04 Wonokriyo Kecamatan Gombong, Kab. Kebumen 25.000.000	1 lembaga	1 lembaga	1 lembaga				
			Jumlah bantuan ke Gereja Gerakan Pentakosta Tiberias Gg. Kepodang 524 Rt 04 Rw 04 Wonokriyo Kecamatan Gombong, Kab. Kebumen 25.000.000	Jumlah bantuan ke Gereja Gerakan Pentakosta Tiberias Gg. Kepodang 524 Rt 04 Rw 04 Wonokriyo Kecamatan Gombong, Kab. Kebumen 25.000.000	1 lembaga	1 lembaga	1 lembaga				
			Jumlah bantuan ke Gereja Isa Al Masih Desa Wera Kecamatan Gombong, Kab. Kebumen	Jumlah bantuan ke Gereja Isa Al Masih Desa Wera Kecamatan Gombong, Kab. Kebumen	1 lembaga	1 lembaga	1 lembaga				
			Jumlah bantuan ke Gereja Kapel Stasi St Maria Dukuh Panjatan Rt 08 Rw 06 Sukomulyo, Kecamatan Rowokele, Kab. Kebumen 25.000.000	Jumlah bantuan ke Gereja Kapel Stasi St Maria Dukuh Panjatan Rt 08 Rw 06 Sukomulyo, Kecamatan Rowokele, Kab. Kebumen 25.000.000	1 lemabga	1 lemabga	1 lemabga				
			Jumlah bantuan ke Gereja Pantekosta di Indonesia Jemaat Immanuel Jl Gereja No 58 Gombong Kabupaten Kebumen	Jumlah bantuan ke Gereja Pantekosta di Indonesia Jemaat Immanuel Jl Gereja No 58 Gombong Kabupaten Kebumen	1 lembaga	1 lembaga	1 lembaga				
			Jumlah bantuan ke Gereja Pasamuan Umat Allah RT 01 RW 01, Desa Wonodadi Kecamatan Buayan Kab. Kebumen, 25.000.000	Jumlah bantuan ke Gereja Pasamuan Umat Allah RT 01 RW 01, Desa Wonodadi Kecamatan Buayan Kab. Kebumen, 25.000.000	1 lembaga	1 lembaga	1 lembaga				

Urusan	Program/ Kegiatan/ Sub Kegiatan		Indikator Program/ Kegiatan/ Sub Kegiatan		Target			Pagu			Perangkat Daerah Penanggung Jawab
	Semula	Menjadi	Semula	Menjadi	RKPD 2022	APBD 2022	RKPD 2022 Perubahan	RKPD 2022	APBD 2022	RKPD 2022 Perubahan	
			Jumlah bantuan ke GKJ Grujugan Desa Grujugan Kecamatan Petanahan Kab. Kebumen	Jumlah bantuan ke GKJ Grujugan Desa Grujugan Kecamatan Petanahan Kab. Kebumen	1 lembaga	1 lembaga	1 lembaga				
			Jumlah bantuan ke GKJ Sibango Dukuh Sibango, Bumiagung Kecamatan Rowokele, Kab. Kebumen 25.000.000	Jumlah bantuan ke GKJ Sibango Dukuh Sibango, Bumiagung Kecamatan Rowokele, Kab. Kebumen 25.000.000	1 lembaga	1 lembaga	1 lembaga				
			Jumlah bantuan ke Komisi Penanggulangan Acquired Immuno Defisienncy Syindrom Kabupaten Kebumen Jalan Veteran Nomor 2 Kebumen Rp.250.000.000	Jumlah bantuan ke Komisi Penanggulangan Acquired Immuno Defisienncy Syindrom Kabupaten Kebumen Jalan Veteran Nomor 2 Kebumen Rp.250.000.000	1 lembaga	1 lembaga	1 lembaga				
			Jumlah bantuan ke Madin Islamiyah Faqihiyah Desa Krakal Kecamatan Alian Kab. Kebumen,	Jumlah bantuan ke Madin Islamiyah Faqihiyah Desa Krakal Kecamatan Alian Kab. Kebumen,	1 lembaga	1 lembaga	1 lembaga				
			Jumlah bantuan ke Madrasah Diniyah Al Kharis Desa Wonosari, Kecamatan Sadang Kabupaten Kebumen 15.000.000	Jumlah bantuan ke Madrasah Diniyah Al Kharis Desa Wonosari, Kecamatan Sadang Kabupaten Kebumen 15.000.000	1 lembaga	1 lembaga	1 lembaga				
			Jumlah bantuan ke Madrasah Diniyah Darul Muttaqin RT 01 RW 01 Desa Jintung Kecamatan Ayah Kab. Kebumen 5.000.000	Jumlah bantuan ke Madrasah Diniyah Darul Muttaqin RT 01 RW 01 Desa Jintung Kecamatan Ayah Kab. Kebumen 5.000.000	1 lembaga	1 lembaga	1 lembaga				
			Jumlah bantuan ke Madrasah Diniyah Takmiliyah Al Falah RT. 03 RW. 02, Desa Candimulyo Kecamatan Kab. Kebumen, Kab. Kebumen 50.000.000	Jumlah bantuan ke Madrasah Diniyah Takmiliyah Al Falah RT. 03 RW. 02, Desa Candimulyo Kecamatan Kab. Kebumen, Kab. Kebumen 50.000.000	1 lembaga	1 lembaga	1 lembaga				
			Jumlah bantuan ke Masjid Al Hidayah Desa Kalibening Kecamatan Karanggayam, Kab.	Jumlah bantuan ke Masjid Al Hidayah Desa Kalibening Kecamatan Karanggayam, Kab.	1 lembaga	1 lembaga	1 lembaga				
			Jumlah bantuan ke Masjid Al Hidayah Desa Karangduwur RT 04 RW 04 Kecamatan Ayah, Kab. Kebumen 25.000.000	Jumlah bantuan ke Masjid Al Hidayah Desa Karangduwur RT 04 RW 04 Kecamatan Ayah, Kab. Kebumen 25.000.000	1 lembaga	1 lembaga	1 lembaga				
			Jumlah bantuan ke Masjid Al Ikhlas Desa Sawangan. Rt 03/ Rw 05. Kecamatan Alian, Kab.	Jumlah bantuan ke Masjid Al Ikhlas Desa Sawangan. Rt 03/ Rw 05. Kecamatan Alian, Kab.	1 lembaga	1 lembaga	1 lembaga				
			Jumlah bantuan ke Masjid Al Ikhsan Gg. Bogowonto RT 1 RW 1 Desa Wero, Kecamatan Gombong Kab. Kebumen 25.000.000	Jumlah bantuan ke Masjid Al Ikhsan Gg. Bogowonto RT 1 RW 1 Desa Wero, Kecamatan Gombong Kab. Kebumen 25.000.000	1 lembaga	1 lembaga	1 lembaga				
			Jumlah bantuan ke Masjid Al Misbakhunnur Dusun Bendan Rt 05/01 Desa Ambalkliwonan Kecamatan Ambal, Kab. Kebumen 15.000.000	Jumlah bantuan ke Masjid Al Misbakhunnur Dusun Bendan Rt 05/01 Desa Ambalkliwonan Kecamatan Ambal, Kab. Kebumen 15.000.000	1 lembaga	1 lembaga	1 lembaga				

Urusan	Program/ Kegiatan/ Sub Kegiatan		Indikator Program/ Kegiatan/ Sub Kegiatan		Target			Pagu			Perangkat Daerah Penanggung Jawab
	Semula	Menjadi	Semula	Menjadi	RKPD 2022	APBD 2022	RKPD 2022 Perubahan	RKPD 2022	APBD 2022	RKPD 2022 Perubahan	
			Jumlah bantuan ke Masjid Al Munawwar Dukuh Kabejen RT 02 RW 02, Desa Kuwarisan Kecamatan KutowinangunKab. Kebumen 25.000.000	Jumlah bantuan ke Masjid Al Munawwar Dukuh Kabejen RT 02 RW 02, Desa Kuwarisan Kecamatan KutowinangunKab. Kebumen 25.000.000	1 lembaga	1 lembaga	1 lembaga				
			Jumlah bantuan ke Masjid Annida RT 1 RW 1 Desa Wonoyoso Kecamatan Kuwarasan, Kab. Kebumen 25.000.000	Jumlah bantuan ke Masjid Annida RT 1 RW 1 Desa Wonoyoso Kecamatan Kuwarasan, Kab. Kebumen 25.000.000	1 lembaga	1 lembaga	1 lembaga				
			Jumlah bantuan ke Masjid AN NUR Desa Kedalemankulon, Kecamatan Puring Kab. Kebumen 25.000.000	Jumlah bantuan ke Masjid AN NUR Desa Kedalemankulon, Kecamatan Puring Kab. Kebumen 25.000.000	1 lembaga	1 lembaga	1 lembaga				
			Jumlah bantuan ke Masjid Attaqwa Desa Jabres RT 2 RW 2 Kecamatan Sruweng, Kab. Kebumen	Jumlah bantuan ke Masjid Attaqwa Desa Jabres RT 2 RW 2 Kecamatan Sruweng, Kab.	1 lembaga	1 lembaga	1 lembaga				
			Jumlah bantuan ke Masjid At-Taubah Dk.Legok RT 01 RW 05 Desa Purbowangi Kec Buayan, Kab. Kebumen 25.000.000	Jumlah bantuan ke Masjid At-Taubah Dk.Legok RT 01 RW 05 Desa Purbowangi Kec Buayan, Kab. Kebumen 25.000.000	1 lembaga	1 lembaga	1 lembaga				
			Jumlah bantuan ke Masjid Baitul Akbar Desa Bonjoklor Kecamatan Bonorowo Kab. Kebumen	Jumlah bantuan ke Masjid Baitul Akbar Desa Bonjoklor Kecamatan Bonorowo Kab. Kebumen	1 lembaga	1 lembaga	1 lembaga				
			Jumlah bantuan ke Masjid Baitul Hamid Desa Banjarwinangun, Kecamatan Petanahan Kab. Kebumen 15.000.000	Jumlah bantuan ke Masjid Baitul Hamid Desa Banjarwinangun, Kecamatan Petanahan Kab. Kebumen 15.000.000	1 lembaga	1 lembaga	1 lembaga				
			Jumlah bantuan ke Masjid Baitul Mutaqin Desa Kali Putih Kecamatan Kutowinangun Kabupaten Kebumen 25.000.000	Jumlah bantuan ke Masjid Baitul Mutaqin Desa Kali Putih Kecamatan Kutowinangun Kabupaten Kebumen 25.000.000	1 lembaga	1 lembaga	1 lembaga				
			Jumlah bantuan ke Masjid Baitul Mutaqqim Dukuh Tlogosari Rt02/07 Desa Bonjoklor. Kecamatan Bonorowo., Kab. Kebumen 25.000.000	Jumlah bantuan ke Masjid Baitul Mutaqqim Dukuh Tlogosari Rt02/07 Desa Bonjoklor. Kecamatan Bonorowo., Kab. Kebumen 25.000.000	1 lembaga	1 lembaga	1 lembaga				
			Jumlah bantuan ke Masjid Baiturrohim Dukuh Jerotengah RT. 01 RW. 08, Desa Krakal Kecamatan Alian Kab. Kebumen 25.000.000	Jumlah bantuan ke Masjid Baiturrohim Dukuh Jerotengah RT. 01 RW. 08, Desa Krakal Kecamatan Alian Kab. Kebumen 25.000.000	1 lembaga	1 lembaga	1 lembaga				
			Jumlah bantuan ke Masjid Baiturrohman Dukuh Panjul Wetan RT 03 RW 03, Desa Pucangan Kecamatan Sadang Kab. Kebumen 25.000.000	Jumlah bantuan ke Masjid Baiturrohman Dukuh Panjul Wetan RT 03 RW 03, Desa Pucangan Kecamatan Sadang Kab. Kebumen 25.000.000	1 lembaga	1 lembaga	1 lembaga				
			Jumlah bantuan ke Masjid Baiturrosyad Desa Lemahduwur, Kecamatan Kuwarasan Kab. Kebumen 30.000.000	Jumlah bantuan ke Masjid Baiturrosyad Desa Lemahduwur, Kecamatan Kuwarasan Kab. Kebumen 30.000.000	1 lembaga	1 lembaga	1 lembaga				

Urusan	Program/ Kegiatan/ Sub Kegiatan		Indikator Program/ Kegiatan/ Sub Kegiatan		Target			Pagu			Perangkat Daerah Penanggung Jawab
	Semula	Menjadi	Semula	Menjadi	RKPD 2022	APBD 2022	RKPD 2022 Perubahan	RKPD 2022	APBD 2022	RKPD 2022 Perubahan	
			Jumlah bantuan ke Masjid Baitussalaf Dukuh Krajan, RT1 RW2 Desa LerepKebumen, Kecamatan Poncowarno, Kab. Kebumen 25.000.000	Jumlah bantuan ke Masjid Baitussalaf Dukuh Krajan, RT1 RW2 Desa LerepKebumen, Kecamatan Poncowarno, Kab. Kebumen 25.000.000	1 lembaga	1 lembaga	1 lembaga				
			Jumlah bantuan ke Masjid Baitussalaf Dukuh Krajan, RT1 RW2 Desa Lerepkebumen, Kecamatan Poncowarno, Kabupaten Kebumen 25.000.000	Jumlah bantuan ke Masjid Baitussalaf Dukuh Krajan, RT1 RW2 Desa Lerepkebumen, Kecamatan Poncowarno, Kabupaten Kebumen 25.000.000	1 lembaga	1 lembaga	1 lembaga				
			Jumlah bantuan ke Masjid Darul Khikam Desa Argopeni Kecamatan Ayah Kabupaten Kebumen	Jumlah bantuan ke Masjid Darul Khikam Desa Argopeni Kecamatan Ayah Kabupaten	1 lembaga	1 lembaga	1 lembaga				
			Jumlah bantuan ke Masjid Darul Ulum RT 01 RW 04 Dukuh 4, Desa Jlegiwinangun Kecamatan Kutowinangun Kab. Kebumen 25.000.000	Jumlah bantuan ke Masjid Darul Ulum RT 01 RW 04 Dukuh 4, Desa Jlegiwinangun Kecamatan Kutowinangun Kab. Kebumen 25.000.000	1 lembaga	1 lembaga	1 lembaga				
			Jumlah bantuan ke Masjid Desa Krakal	Jumlah bantuan ke Masjid Desa Krakal	lembaga	lembaga	1 lembaga				
			Jumlah bantuan ke Masjid Hidayatul Khasanah RT 04 RW 05 Desa Seboro Kecamatan Sadang Kab. Kebumen 25.000.000	Jumlah bantuan ke Masjid Hidayatul Khasanah RT 04 RW 05 Desa Seboro Kecamatan Sadang Kab. Kebumen 25.000.000	1 lembaga	1 lembaga	1 lembaga				
			Jumlah bantuan ke Masjid Husnul Hidayah RT. 02 RW. 01 Dukuh Kalijambe Desa Kalisana Kecamatan Karangsambung, Kab. Kebumen 25.000.000	Jumlah bantuan ke Masjid Husnul Hidayah RT. 02 RW. 01 Dukuh Kalijambe Desa Kalisana Kecamatan Karangsambung, Kab. Kebumen 25.000.000	1 lembaga	1 lembaga	1 lembaga				
			Jumlah bantuan ke Masjid Ibtidaussyariah Dukuh Gebrak RT. 02 RW. 07, Desa Krakal Kecamatan Alian Kab. Kebumen 25.000.000	Jumlah bantuan ke Masjid Ibtidaussyariah Dukuh Gebrak RT. 02 RW. 07, Desa Krakal Kecamatan Alian Kab. Kebumen 25.000.000	1 lembaga	1 lembaga	1 lembaga				
			Jumlah bantuan ke Masjid Jarulloh Desa Grogolpenatus, Kecamatan Petanahan Kab. Kebumen 15.000.000	Jumlah bantuan ke Masjid Jarulloh Desa Grogolpenatus, Kecamatan Petanahan Kab. Kebumen 15.000.000	1 lembaga	1 lembaga	1 lembaga				
			Jumlah bantuan ke Masjid Ketugon Desa Muktisari	Jumlah bantuan ke Masjid Ketugon Desa Muktisari	lembaga	lembaga	1 lembaga				
			Jumlah bantuan ke Masjid Masjid Miftahul Jannah Dukuh Watutumpang Desa Tanjungsari, Kecamatan Kutowinangun Kab. Kebumen 25.000.000	Jumlah bantuan ke Masjid Masjid Miftahul Jannah Dukuh Watutumpang Desa Tanjungsari, Kecamatan Kutowinangun Kab. Kebumen 25.000.000	1 lembaga	1 lembaga	1 lembaga				
			Jumlah bantuan ke Masjid Miftahul Huda Dukuh Lerep RT. 02 RW. 02, Desa Karangsari Kecamatan Kutowinangun Kab. Kebumen 25.000.000	Jumlah bantuan ke Masjid Miftahul Huda Dukuh Lerep RT. 02 RW. 02, Desa Karangsari Kecamatan Kutowinangun Kab. Kebumen 25.000.000	1 lembaga	1 lembaga	1 lembaga				

Urusan	Program/ Kegiatan/ Sub Kegiatan		Indikator Program/ Kegiatan/ Sub Kegiatan		Target			Pagu			Perangkat Daerah Penanggung Jawab
	Semula	Menjadi	Semula	Menjadi	RKPD 2022	APBD 2022	RKPD 2022 Perubahan	RKPD 2022	APBD 2022	RKPD 2022 Perubahan	
			Jumlah bantuan ke Masjid Miftakhul Jannah Desa Jintung Kecamatan Ayah Kab. Kebumen	Jumlah bantuan ke Masjid Miftakhul Jannah Desa Jintung Kecamatan Ayah Kab. Kebumen	1 lembaga	1 lembaga	1 lembaga				
			Jumlah bantuan ke Masjid Mujahidin Rt 001 Rw 005 Desa Kemukus Kecamatan Gombong Kabupaten Kebumen 65.000.000	Jumlah bantuan ke Masjid Mujahidin Rt 001 Rw 005 Desa Kemukus Kecamatan Gombong Kabupaten Kebumen 65.000.000	1 lembaga	1 lembaga	1 lembaga				
			Jumlah bantuan ke Masjid Nurul Awalin Rt 05/ Rw 05 Desa Argosari Kecamatan Ayah, Kab. Kebumen 25.000.000	Jumlah bantuan ke Masjid Nurul Awalin Rt 05/ Rw 05 Desa Argosari Kecamatan Ayah, Kab. Kebumen 25.000.000	1 lembaga	1 lembaga	1 lembaga				
			Jumlah bantuan ke Masjid Nurul Huda Desa Bumrejo Kecamatan Puring Kabupaten Kebumen 25.000.000	Jumlah bantuan ke Masjid Nurul Huda Desa Bumrejo Kecamatan Puring Kabupaten Kebumen 25.000.000	1 lembaga	1 lembaga	1 lembaga				
			Jumlah bantuan ke Masjid Nurul Huda Desa Jatimulyo RT 02 RW 05 Kecamatan Kuwarasan, Kab. Kebumen 25.000.000	Jumlah bantuan ke Masjid Nurul Huda Desa Jatimulyo RT 02 RW 05 Kecamatan Kuwarasan, Kab. Kebumen 25.000.000	1 lembaga	1 lembaga	1 lembaga				
			Jumlah bantuan ke Masjid Nurul Huda RT 04 RW 02 Desa Wonoyoso Kecamatan Kuwarasan, Kab. Kebumen 25.000.000	Jumlah bantuan ke Masjid Nurul Huda RT 04 RW 02 Desa Wonoyoso Kecamatan Kuwarasan, Kab. Kebumen 25.000.000	1 lembaga	1 lembaga	1 lembaga				
			Jumlah bantuan ke Masjid Nurul Huda RT 1 RW 2 Desa Karangkemiri, Kecamatan Karanganyar Kab. Kebumen	Jumlah bantuan ke Masjid Nurul Huda RT 1 RW 2 Desa Karangkemiri, Kecamatan Karanganyar Kab. Kebumen	1 lembaga	1 lembaga	1 lembaga				
			Jumlah bantuan ke Masjid Nurul Huda RT 1 RW 2 Desa Karangkemiri, Kecamatan Karanganyar, Kab. Kebumen,	Jumlah bantuan ke Masjid Nurul Huda RT 1 RW 2 Desa Karangkemiri, Kecamatan Karanganyar, Kab. Kebumen,	1 lembaga	1 lembaga	1 lembaga				
			Jumlah bantuan ke Masjid Nurul Mubin RT 02 RW 08, Desa Seliling Kecamatan Alian Kab. Kebumen 25.000.000	Jumlah bantuan ke Masjid Nurul Mubin RT 02 RW 08, Desa Seliling Kecamatan Alian Kab. Kebumen 25.000.000	1 lembaga	1 lembaga	1 lembaga				
			Jumlah bantuan ke Masjid Sabilunajah Desa Babadsari Kecamatan Kutowinangun Kab.	Jumlah bantuan ke Masjid Sabilunajah Desa Babadsari Kecamatan Kutowinangun Kab.	1 lembaga	1 lembaga	1 lembaga				
			Jumlah bantuan ke Mushoal Jabal Nur Dukuh Sawangan Watusodong RT 01 RW 06, Desa Wonoharjo Kecamatan Rowokele Kab. Kebumen 15.000.000	Jumlah bantuan ke Mushoal Jabal Nur Dukuh Sawangan Watusodong RT 01 RW 06, Desa Wonoharjo Kecamatan Rowokele Kab. Kebumen 15.000.000	1 lembaga	1 lembaga	1 lembaga				
			Jumlah bantuan ke Mushola Ad-Dzakirin Desa Grogolbeningsari, Kecamatan Petanahan Kab. Kebumen 15.000.000	Jumlah bantuan ke Mushola Ad-Dzakirin Desa Grogolbeningsari, Kecamatan Petanahan Kab. Kebumen 15.000.000	1 lembaga	1 lembaga	1 lembaga				

Urusan	Program/ Kegiatan/ Sub Kegiatan		Indikator Program/ Kegiatan/ Sub Kegiatan		Target			Pagu			Perangkat Daerah Penanggung Jawab
	Semula	Menjadi	Semula	Menjadi	RKPD 2022	APBD 2022	RKPD 2022 Perubahan	RKPD 2022	APBD 2022	RKPD 2022 Perubahan	
			Jumlah bantuan ke Mushola Al Barukah Dukuh Bojong RT 5 RW 1 Kelaurahan Panjer Kecamatan Kebumen Kebumen Kab. Kebumen 370.000.000	Jumlah bantuan ke Mushola Al Barukah Dukuh Bojong RT 5 RW 1 Kelaurahan Panjer Kecamatan Kebumen Kebumen Kab. Kebumen 370.000.000	1 lembaga	1 lembaga	1 lembaga				
			Jumlah bantuan ke Mushola Al Hayat Desa Sukomulyo Kecamatan Rowokele Kab. Kebumen	Jumlah bantuan ke Mushola Al Hayat Desa Sukomulyo Kecamatan Rowokele Kab.	1 lembaga	1 lembaga	1 lembaga				
			Jumlah bantuan ke Mushola Al Hidayah Desa Triwarno Kecamatan Kutowinangun Kab. Kebumen	Jumlah bantuan ke Mushola Al Hidayah Desa Triwarno Kecamatan Kutowinangun Kab.	1 lembaga	1 lembaga	1 lembaga				
			Jumlah bantuan ke Mushola Al Hidayah Dukuh Kaliterus RT 04 RW 04, Desa Karanggayam Kecamatan Karanggayam Kab. Kebumen 15.000.000	Jumlah bantuan ke Mushola Al Hidayah Dukuh Kaliterus RT 04 RW 04, Desa Karanggayam Kecamatan Karanggayam Kab. Kebumen 15.000.000	1 lembaga	1 lembaga	1 lembaga				
			Jumlah bantuan ke Mushola Al-Huda Desa Kabuaran, Prembun, Kab. Kebumen, Prembun, Kabuaran 15.000.000	Jumlah bantuan ke Mushola Al-Huda Desa Kabuaran, Prembun, Kab. Kebumen, Prembun, Kabuaran 15.000.000	1 lembaga	1 lembaga	1 lembaga				
			Jumlah bantuan ke Mushola Al Ihsan RT 01 RW 01 Desa Kalipoh Kecamatan Ayah Kab. Kebumen	Jumlah bantuan ke Mushola Al Ihsan RT 01 RW 01 Desa Kalipoh Kecamatan Ayah Kab. Kebumen	1 lembaga	1 lembaga	1 lembaga				
			Jumlah bantuan ke Mushola Al Ikhlas Desa Jintung Kecamatan Ayah Kab. Kebumen 15.000.000	Jumlah bantuan ke Mushola Al Ikhlas Desa Jintung Kecamatan Ayah Kab. Kebumen 15.000.000	1 lembaga	1 lembaga	1 lembaga				
			Jumlah bantuan ke Mushola Al-Ikhlas RT 04/01 Desa Ngabean Kec Mirit, Kab. Kebumen 15.000.000	Jumlah bantuan ke Mushola Al-Ikhlas RT 04/01 Desa Ngabean Kec Mirit, Kab. Kebumen	1 lembaga	1 lembaga	1 lembaga				
			Jumlah bantuan ke Mushola Al Ikhlas RT3 RW 3 Kelurahan Karanganyar, Kecamatan Karanganyar Kab. Kebumen	Jumlah bantuan ke Mushola Al Ikhlas RT3 RW 3 Kelurahan Karanganyar, Kecamatan Karanganyar Kab. Kebumen	1 lembaga	1 lembaga	1 lembaga				
			Jumlah bantuan ke Mushola Al Ikhlas RT 3 RW 3 Kelurahan Karanganyar, Kecamatan Karanganyar Kab. Kebumen	Jumlah bantuan ke Mushola Al Ikhlas RT 3 RW 3 Kelurahan Karanganyar, Kecamatan Karanganyar Kab. Kebumen	1 lembaga	1 lembaga	1 lembaga				
			Jumlah bantuan ke Mushola Al Iqlas Desa Karangduwur RT 02 RW 04, Kecamatan Ayah Kab. Kebumen 15.000.000	Jumlah bantuan ke Mushola Al Iqlas Desa Karangduwur RT 02 RW 04, Kecamatan Ayah Kab. Kebumen 15.000.000	1 lembaga	1 lembaga	1 lembaga				
			Jumlah bantuan ke Mushola Al Khamidiyah Desa Arjowinangun Kecamatan Puring Kab. Kebumen 15.000.000	Jumlah bantuan ke Mushola Al Khamidiyah Desa Arjowinangun Kecamatan Puring Kab. Kebumen 15.000.000	1 lembaga	1 lembaga	1 lembaga				
			Jumlah bantuan ke Mushola Al Maruf RT4 RW 5 Dukuh Pesawahan Desa Plumbon Kecamatan Karangsambung, Kab.	Jumlah bantuan ke Mushola Al Maruf RT4 RW 5 Dukuh Pesawahan Desa Plumbon Kecamatan Karangsambung, Kab.	1 lembaga	1 lembaga	1 lembaga				

Urusan	Program/ Kegiatan/ Sub Kegiatan		Indikator Program/ Kegiatan/ Sub Kegiatan		Target			Pagu			Perangkat Daerah Penanggung Jawab
	Semula	Menjadi	Semula	Menjadi	RKPD 2022	APBD 2022	RKPD 2022 Perubahan	RKPD 2022	APBD 2022	RKPD 2022 Perubahan	
			Jumlah bantuan ke Mushola Al Mubaroq Desa Jintung Kecamatan Ayah Kab. Kebumen 15.000.000	Jumlah bantuan ke Mushola Al Mubaroq Desa Jintung Kecamatan Ayah Kab. Kebumen 15.000.000	1 lembaga	1 lembaga	1 lembaga				
			Jumlah bantuan ke Mushola Al Mutakim RT 3 RW 5 Dukuh Pesawahan Desa Plumbon Kecamatan Karangsambung, Kab. Kebumen 15.000.000	Jumlah bantuan ke Mushola Al Mutakim RT 3 RW 5 Dukuh Pesawahan Desa Plumbon Kecamatan Karangsambung, Kab. Kebumen 15.000.000	1 lembaga	1 lembaga	1 lembaga				
			Jumlah bantuan ke Mushola Assaadah Dukuh Jayanlor Rt 01 RW 05 Desa Bonjoklor Kecamatan Bonorowo, Kab. Kebumen	Jumlah bantuan ke Mushola Assaadah Dukuh Jayanlor Rt 01 RW 05 Desa Bonjoklor Kecamatan Bonorowo, Kab. Kebumen	1 lembaga	1 lembaga	1 lembaga				
			Jumlah bantuan ke Mushola As Salam RT 05 RW 01 Desa Kalipoh Kecamatan Ayah Kab. Kebumen	Jumlah bantuan ke Mushola As Salam RT 05 RW 01 Desa Kalipoh Kecamatan Ayah Kab. Kebumen	1 lembaga	1 lembaga	1 lembaga				
			Jumlah bantuan ke Mushola Asyiraj Dukuh Karangsari Rt 03 / Rw 01 Desa Wetonwetan Kecamatan Puring Kab. Kebumen 15.000.000	Jumlah bantuan ke Mushola Asyiraj Dukuh Karangsari Rt 03 / Rw 01 Desa Wetonwetan Kecamatan Puring Kab. Kebumen 15.000.000	1 lembaga	1 lembaga	1 lembaga				
			Jumlah bantuan ke Mushola At Taqwa Desa Mekarsari Kecamatan Kutowinangun Kab. Kebumen	Jumlah bantuan ke Mushola At Taqwa Desa Mekarsari Kecamatan Kutowinangun Kab. Kebumen	1 lembaga	1 lembaga	1 lembaga				
			Jumlah bantuan ke Mushola Baitul Amin RT 04 RW 02, Desa Pucangan Kecamatan Sadang Kab. Kebumen 15.000.000	Jumlah bantuan ke Mushola Baitul Amin RT 04 RW 02, Desa Pucangan Kecamatan Sadang Kab. Kebumen 15.000.000	1 lembaga	1 lembaga	1 lembaga				
			Jumlah bantuan ke Mushola Baitul Mutaqin Desa Jintung Kecamatan Ayah Kab. Kebumen 15.000.000	Jumlah bantuan ke Mushola Baitul Mutaqin Desa Jintung Kecamatan Ayah Kab. Kebumen 15.000.000	1 lembaga	1 lembaga	1 lembaga				
			Jumlah bantuan ke Mushola Baitul Mutaqin Desa Kaliputuh, Kecamatan Kutowinangun Kabupaten Kebumen 15.000.000	Jumlah bantuan ke Mushola Baitul Mutaqin Desa Kaliputuh, Kecamatan Kutowinangun Kabupaten Kebumen 15.000.000	1 lembaga	1 lembaga	1 lembaga				
			Jumlah bantuan ke Mushola Baiturahmah RT. 03 RW. 02, Desa Sidomukti Kecamatan Ambal Kab. Kebumen 15.000.000	Jumlah bantuan ke Mushola Baiturahmah RT. 03 RW. 02, Desa Sidomukti Kecamatan Ambal Kab. Kebumen 15.000.000	1 lembaga	1 lembaga	1 lembaga				
			Jumlah bantuan ke Mushola Darul Mutakdir RT 02 RW 02, Desa Bonorowo Kecamatan Bonorowo Kab. Kebumen 15.000.000	Jumlah bantuan ke Mushola Darul Mutakdir RT 02 RW 02, Desa Bonorowo Kecamatan Bonorowo Kab. Kebumen 15.000.000	1 lembaga	1 lembaga	1 lembaga				
			Jumlah bantuan ke Mushola Darul Muttaqin Desa Bonorowo Kec Bonorowo, Kab. Kebumen	Jumlah bantuan ke Mushola Darul Muttaqin Desa Bonorowo Kec Bonorowo, Kab. Kebumen	1 lembaga	1 lembaga	1 lembaga				
			Jumlah bantuan ke Mushola Darussaadah Dukuh Legok, RT3 RW4 Desa Blater, Kecamatan Poncowarno, Kab. Kebumen	Jumlah bantuan ke Mushola Darussaadah Dukuh Legok, RT3 RW4 Desa Blater, Kecamatan Poncowarno, Kab. Kebumen	1 lembaga	1 lembaga	1 lembaga				

Urusan	Program/ Kegiatan/ Sub Kegiatan		Indikator Program/ Kegiatan/ Sub Kegiatan		Target			Pagu			Perangkat Daerah Penanggung Jawab
	Semula	Menjadi	Semula	Menjadi	RKPD 2022	APBD 2022	RKPD 2022 Perubahan	RKPD 2022	APBD 2022	RKPD 2022 Perubahan	
			Jumlah bantuan ke Mushola Miftahul Huda Desa Kalijaya Kecamatan Alian Kab. Kebumen	Jumlah bantuan ke Mushola Miftahul Huda Desa Kalijaya Kecamatan Alian Kab. Kebumen	1 lembaga	1 lembaga	1 lembaga				
			Jumlah bantuan ke Mushola Miftahul Huda Rt 02 RW 02, Desa Tersobo Kecamatan Prembun Kab. Kebumen 15.000.000	Jumlah bantuan ke Mushola Miftahul Huda Rt 02 RW 02, Desa Tersobo Kecamatan Prembun Kab. Kebumen 15.000.000	1 lembaga	1 lembaga	1 lembaga				
			Jumlah bantuan ke Mushola Miftahul Huda RT 03 RW 03 Dukuh Gunung Mujil,Desa Wonosari Kecamatan Sadang Kab. Kebumen 15.000.000	Jumlah bantuan ke Mushola Miftahul Huda RT 03 RW 03 Dukuh Gunung Mujil,Desa Wonosari Kecamatan Sadang Kab. Kebumen 15.000.000	1 lembaga	1 lembaga	1 lembaga				
			Jumlah bantuan ke Mushola Musdolah RT 04 RW 02 Desa Pecarikan Kec Prembun, Kab.	Jumlah bantuan ke Mushola Musdolah RT 04 RW 02 Desa Pecarikan Kec Prembun, Kab.	1 lembaga	1 lembaga	1 lembaga				
			Jumlah bantuan ke Mushola Nurul Huda Desa Wadasmalang, Kecamatan Karangsambung Kab. Kebumen 15.000.000	Jumlah bantuan ke Mushola Nurul Huda Desa Wadasmalang, Kecamatan Karangsambung Kab. Kebumen 15.000.000	1 lembaga	1 lembaga	1 lembaga				
			Jumlah bantuan ke Mushola Nurul Huda Jalan Meles RT 01 RW 01, Desa Gumawang Kecamatan Kuwarasan Kab. Kebumen	Jumlah bantuan ke Mushola Nurul Huda Jalan Meles RT 01 RW 01, Desa Gumawang Kecamatan Kuwarasan Kab. Kebumen	1 lembaga	1 lembaga	1 lembaga				
			Jumlah bantuan ke Mushola Nurul Iman Desa Lemahduwur Kecamatan Kuwarasan, Kab. Kebumen 15.000.000	Jumlah bantuan ke Mushola Nurul Iman Desa Lemahduwur Kecamatan Kuwarasan, Kab. Kebumen 15.000.000	1 lembaga	1 lembaga	1 lembaga				
			Jumlah bantuan ke Mushola Nurul Iman Desa Lemahduwur Kecamatan Kuwarasan Kabupaten Kebumen 15.000.000	Jumlah bantuan ke Mushola Nurul Iman Desa Lemahduwur Kecamatan Kuwarasan Kabupaten Kebumen 15.000.000	1 lembaga	1 lembaga	1 lembaga				
			Jumlah bantuan ke Mushola Nurul Iman Desa Sidoharjo, Kecamatan Puring Kab. Kebumen 15.000.000	Jumlah bantuan ke Mushola Nurul Iman Desa Sidoharjo, Kecamatan Puring Kab. Kebumen 15.000.000	1 lembaga	1 lembaga	1 lembaga				
			Jumlah bantuan ke Mushola Nurul Iman Desa Weton Wetan, Kecamatan Puring, Kab. Kebumen	Jumlah bantuan ke Mushola Nurul Iman Desa Weton Wetan, Kecamatan Puring, Kab. Kebumen	1 lembaga	1 lembaga	1 lembaga				
			Jumlah bantuan ke Mushola Nurul Iman Jalan Candi Wulan RT 01 RW 01, Desa Gandusari Kecamatan Kuwarasan Kab. Kebumen 15.000.000	Jumlah bantuan ke Mushola Nurul Iman Jalan Candi Wulan RT 01 RW 01, Desa Gandusari Kecamatan Kuwarasan Kab. Kebumen 15.000.000	1 lembaga	1 lembaga	1 lembaga				
			Jumlah bantuan ke Mushola Nurul Iman RT. 02 RW. 01, Desa Pasir Kecamatan Ayah Kab. Kebumen	Jumlah bantuan ke Mushola Nurul Iman RT. 02 RW. 01, Desa Pasir Kecamatan Ayah Kab. Kebumen	1 lembaga	1 lembaga	1 lembaga				
			Jumlah bantuan ke Mushola Nurul Iman Rt 03 Rw 04 Desa Grenggeng Kecamatan Karanganyar, Kab. Kebumen 15.000.000	Jumlah bantuan ke Mushola Nurul Iman Rt 03 Rw 04 Desa Grenggeng Kecamatan Karanganyar, Kab. Kebumen	1 lembaga	1 lembaga	1 lembaga				

Urusan	Program/ Kegiatan/ Sub Kegiatan		Indikator Program/ Kegiatan/ Sub Kegiatan		Target			Pagu			Perangkat Daerah Penanggung Jawab
	Semula	Menjadi	Semula	Menjadi	RKPD 2022	APBD 2022	RKPD 2022 Perubahan	RKPD 2022	APBD 2022	RKPD 2022 Perubahan	
			Jumlah bantuan ke Mushola Roudhotu Maungidhoh Rt 01 Rw 01 Desa Klopogodo Kecamatan Gombong Kabupaten Kebumen 15.000.000	Jumlah bantuan ke Mushola Roudhotu Maungidhoh Rt 01 Rw 01 Desa Klopogodo Kecamatan Gombong Kabupaten Kebumen 15.000.000	1 lembaga	1 lembaga	1 lembaga				
			Jumlah bantuan ke Mushola Salikil Muhtadi RT3 RW 3 Desa Lemahduwur, Kecamatan Kuwarasan Kab. Kebumen	Jumlah bantuan ke Mushola Salikil Muhtadi RT3 RW 3 Desa Lemahduwur, Kecamatan Kuwarasan Kab. Kebumen	1 lembaga	1 lembaga	1 lembaga				
			Jumlah bantuan ke Mushola Waliyulloh Dukuh Kepodang Rt 03 Rw 05 Desa Sampang Kecamatan Sempor, Kab. Kebumen 25.000.000	Jumlah bantuan ke Mushola Waliyulloh Dukuh Kepodang Rt 03 Rw 05 Desa Sampang Kecamatan Sempor, Kab. Kebumen 25.000.000	1 lembaga	1 lembaga	1 lembaga				
			Jumlah bantuan ke Musholla Al-Baroqah Dukuh Jatiwera RT. 03 RW. 07, Desa Krakal Kecamatan Alian Kab. Kebumen 15.000.000	Jumlah bantuan ke Musholla Al-Baroqah Dukuh Jatiwera RT. 03 RW. 07, Desa Krakal Kecamatan Alian Kab. Kebumen 15.000.000	1 lembaga	1 lembaga	1 lembaga				
			Jumlah bantuan ke Musholla Al-Falah Desa Bonjoklor, Kecamatan Bonorowo, Kab. Kebumen 15.000.000	Jumlah bantuan ke Musholla Al-Falah Desa Bonjoklor, Kecamatan Bonorowo, Kab. Kebumen 15.000.000	1 lembaga	1 lembaga	1 lembaga				
			Jumlah bantuan ke Musholla Al Falah Desa Jabres RT 4 RW 4 Kecamatan Sruweng, Kab. Kebumen 15.000.000	Jumlah bantuan ke Musholla Al Falah Desa Jabres RT 4 RW 4 Kecamatan Sruweng, Kab. Kebumen 15.000.000	1 lembaga	1 lembaga	1 lembaga				
			Jumlah bantuan ke Musholla Al Huda Rt 02/ Rw 02 Desa Rangkah Kecamatan Buayan, Kab. Kebumen 15.000.000	Jumlah bantuan ke Musholla Al Huda Rt 02/ Rw 02 Desa Rangkah Kecamatan Buayan, Kab. Kebumen 15.000.000	1 lembaga	1 lembaga	1 lembaga				
			Jumlah bantuan ke Musholla Al Ikhlas Desa Jatiroto Kecamatan Buayan, Kab. Kebumen 15.000.000	Jumlah bantuan ke Musholla Al Ikhlas Desa Jatiroto Kecamatan Buayan, Kab. Kebumen 15.000.000	1 lembaga	1 lembaga	1 lembaga				
			Jumlah bantuan ke Musholla Al Iman Rt 04/ Rw 02 Desa Wonodadi Kecamatan Buayan, Kab. Kebumen 15.000.000	Jumlah bantuan ke Musholla Al Iman Rt 04/ Rw 02 Desa Wonodadi Kecamatan Buayan, Kab. Kebumen 15.000.000	1 lembaga	1 lembaga	1 lembaga				
			Jumlah bantuan ke Musholla Al Karomah Desa Kretek Kecamatan Rowokele, Kab. Kebumen	Jumlah bantuan ke Musholla Al Karomah Desa Kretek Kecamatan Rowokele, Kab. Kebumen	1 lembaga	1 lembaga	1 lembaga				
			Jumlah bantuan ke Musholla Ar-Rahmah Dukuh Kalikarang RT. 02 RW. 04, Desa Langse Kecamatan Karangsambung Kab. Kebumen 15.000.000	Jumlah bantuan ke Musholla Ar-Rahmah Dukuh Kalikarang RT. 02 RW. 04, Desa Langse Kecamatan Karangsambung Kab. Kebumen 15.000.000	1 lembaga	1 lembaga	1 lembaga				
			Jumlah bantuan ke Musholla Baitul Mumin Desa Wagirpandan Kecamatan Rowokele Kab. Kebumen 15.000.000	Jumlah bantuan ke Musholla Baitul Mumin Desa Wagirpandan Kecamatan Rowokele Kab. Kebumen 15.000.000	1 lembaga	1 lembaga	1 lembaga				

Urusan	Program/ Kegiatan/ Sub Kegiatan		Indikator Program/ Kegiatan/ Sub Kegiatan		Target			Pagu			Perangkat Daerah Penanggung Jawab
	Semula	Menjadi	Semula	Menjadi	RKPD 2022	APBD 2022	RKPD 2022 Perubahan	RKPD 2022	APBD 2022	RKPD 2022 Perubahan	
			Jumlah bantuan ke Musholla Baitul Mumin Dukuh Kempyung RT. 06 RW. 03, Kab. Kebumen, Karangsambung, Pujotirto 15.000.000	Jumlah bantuan ke Musholla Baitul Mumin Dukuh Kempyung RT. 06 RW. 03, Kab. Kebumen, Karangsambung, Pujotirto 15.000.000	1 lembaga	1 lembaga	1 lembaga				
			Jumlah bantuan ke Musholla Darussafah Dukuh Kalikayen RT. 02 RW. 04, Desa Pucangan Kecamatan Sadang Kab. Kebumen 15.000.000	Jumlah bantuan ke Musholla Darussafah Dukuh Kalikayen RT. 02 RW. 04, Desa Pucangan Kecamatan Sadang Kab. Kebumen 15.000.000	1 lembaga	1 lembaga	1 lembaga				
			Jumlah bantuan ke Musholla Darussalam RT 01 RW 05, Desa Kalipoh Kecamatan Ayah Kab. Kebumen 15.000.000	Jumlah bantuan ke Musholla Darussalam RT 01 RW 05, Desa Kalipoh Kecamatan Ayah Kab. Kebumen 15.000.000	1 lembaga	1 lembaga	1 lembaga				
			Jumlah bantuan ke Musholla Miftahul Huda RT. 04 RW. 04, Desa Widoro Kecamatan Karangsambung Kab. Kebumen	Jumlah bantuan ke Musholla Miftahul Huda RT. 04 RW. 04, Desa Widoro Kecamatan Karangsambung Kab. Kebumen	1 lembaga	1 lembaga	1 lembaga				
			Jumlah bantuan ke Musholla Miftakhul Huda Dukuh Pekuncen Desa Krandegan, Kec Puring, Kab. Kebumen 15.000.000	Jumlah bantuan ke Musholla Miftakhul Huda Dukuh Pekuncen Desa Krandegan, Kec Puring, Kab. Kebumen 15.000.000	1 lembaga	1 lembaga	1 lembaga				
			Jumlah bantuan ke Musholla Nur Karimah Rt 01/ Rw 03 Desa Purbowangi Kecamatan Buayan, Kab. Kebumen 15.000.000	Jumlah bantuan ke Musholla Nur Karimah Rt 01/ Rw 03 Desa Purbowangi Kecamatan Buayan, Kab. Kebumen 15.000.000	1 lembaga	1 lembaga	1 lembaga				
			Jumlah bantuan ke Musholla Nur Salam Desa Pandansari RT 3 RW 3 Kecamatan Sruweng, Kab. Kebumen 15.000.000	Jumlah bantuan ke Musholla Nur Salam Desa Pandansari RT 3 RW 3 Kecamatan Sruweng, Kab. Kebumen 15.000.000	1 lembaga	1 lembaga	1 lembaga				
			Jumlah bantuan ke Musholla Nurul Hidayah RT. 02 RW. 04, Desa Krakal Kecamatan Alian Kab. Kebumen 15.000.000	Jumlah bantuan ke Musholla Nurul Hidayah RT. 02 RW. 04, Desa Krakal Kecamatan Alian Kab. Kebumen 15.000.000	1 lembaga	1 lembaga	1 lembaga				
			Jumlah bantuan ke Musholla Roudhotulmutaqin Desa Jemur, Kecamatan Pejagoan, Kab. Kebumen 15.000.000	Jumlah bantuan ke Musholla Roudhotulmutaqin Desa Jemur, Kecamatan Pejagoan, Kab. Kebumen 15.000.000	1 lembaga	1 lembaga	1 lembaga				
			Jumlah bantuan ke Musholla Sabilil Muttaqin RT. 02 RW. 05, Desa Widoro Kecamatan Karangsambung Kab. Kebumen	Jumlah bantuan ke Musholla Sabilil Muttaqin RT. 02 RW. 05, Desa Widoro Kecamatan Karangsambung Kab. Kebumen	1 lembaga	1 lembaga	1 lembaga				
			Jumlah bantuan ke Musholla Tajdidul Iman Dukuh Pagerkemiri RT. 01 RW. 05, Desa Krakal Kecamatan Alian Kab. Kebumen 15.000.000	Jumlah bantuan ke Musholla Tajdidul Iman Dukuh Pagerkemiri RT. 01 RW. 05, Desa Krakal Kecamatan Alian Kab. Kebumen 15.000.000	1 lembaga	1 lembaga	1 lembaga				
			Jumlah bantuan ke PCNU Kabupaten Kebumen	Jumlah bantuan ke PCNU Kabupaten Kebumen	1 lembaga	1 lembaga	1 lembaga				

Urusan	Program/ Kegiatan/ Sub Kegiatan		Indikator Program/ Kegiatan/ Sub Kegiatan		Target			Pagu			Perangkat Daerah Penanggung Jawab
	Semula	Menjadi	Semula	Menjadi	RKPD 2022	APBD 2022	RKPD 2022 Perubahan	RKPD 2022	APBD 2022	RKPD 2022 Perubahan	
			Jumlah bantuan ke PD Muhamadiyah Kabupaten	Jumlah bantuan ke PD Muhamadiyah Kabupaten	1 lembaga	1 lembaga	1 lembaga				
			Jumlah bantuan ke Pondok Al Hidayah Kelurahan Bumirejo, Kecamatan Kebumen, Kabupaten Kebumen 150.000.000	Jumlah bantuan ke Pondok Al Hidayah Kelurahan Bumirejo, Kecamatan Kebumen, Kabupaten Kebumen 150.000.000	1 lembaga	1 lembaga	1 lembaga				
			Jumlah bantuan ke Pondok Pesantren Darussaadah Rt 02 / Rw 02, Desa Kritig Kecamatan Petanahan Kab. Kebumen	Jumlah bantuan ke Pondok Pesantren Darussaadah Rt 02 / Rw 02, Desa Kritig Kecamatan Petanahan Kab. Kebumen	1 lembaga	1 lembaga	1 lembaga				
			Jumlah bantuan ke Pondok Pesantren Salafiyah Gg Walikonang 2 Rt 02 Rw 05 Kelurahan Bumirejo Kecamatan Kebumen, Kab. Kebumen	Jumlah bantuan ke Pondok Pesantren Salafiyah Gg Walikonang 2 Rt 02 Rw 05 Kelurahan Bumirejo Kecamatan Kebumen, Kab. Kebumen	1 lembaga	1 lembaga	1 lembaga				
			Jumlah bantuan ke TPQ Al Anshor Dukuh Sawangan RT.01 RW.05 Desa Wonoharjo Kecamatan Rowokele, Kab. Kebumen 60.000.000	Jumlah bantuan ke TPQ Al Anshor Dukuh Sawangan RT.01 RW.05 Desa Wonoharjo Kecamatan Rowokele, Kab. Kebumen 60.000.000	1 lembaga	1 lembaga	1 lembaga				
			Jumlah bantuan ke TPQ Al Ihsan Desa Kalirejo Kecamatan Kebumen, Kab. Kebumen,	Jumlah bantuan ke TPQ Al Ihsan Desa Kalirejo Kecamatan Kebumen, Kab. Kebumen,	1 lembaga	1 lembaga	1 lembaga				
			Jumlah bantuan ke TPQ AN NUR Desa Kuwarasan, Kecamatan Kuwarasan Kab. Kebumen	Jumlah bantuan ke TPQ AN NUR Desa Kuwarasan, Kecamatan Kuwarasan Kab. Kebumen	1 lembaga	1 lembaga	1 lembaga				
			Jumlah bantuan ke TPQ AN NUR Desa Kuwarasan, Kecamatan Kuwarasan Kabupaten Kebumen 15.000.000	Jumlah bantuan ke TPQ AN NUR Desa Kuwarasan, Kecamatan Kuwarasan Kabupaten Kebumen 15.000.000	1 lembaga	1 lembaga	1 lembaga				
			Jumlah bantuan ke TPQ Darul Maarif Dukuh Lengkong RT. 01 RW. 03 Desa Kalijaya Kecamatan Alian Kab. Kebumen 15.000.000	Jumlah bantuan ke TPQ Darul Maarif Dukuh Lengkong RT. 01 RW. 03 Desa Kalijaya Kecamatan Alian Kab. Kebumen 15.000.000	1 lembaga	1 lembaga	1 lembaga				
			Jumlah bantuan ke TPQ Darul Muttaqien RT. 01 RW. 04, Desa Seliling Kecamatan Alia Kab. Kebumen 15.000.000	Jumlah bantuan ke TPQ Darul Muttaqien RT. 01 RW. 04, Desa Seliling Kecamatan Alia Kab. Kebumen 15.000.000	1 lembaga	1 lembaga	1 lembaga				
			Jumlah bantuan ke TPQ Hikmatul Hidayah Dukuh Dukuh Watu Tumpang RT. 03 RW. 005, Desa Karangsambung Kecamatan Karangsambung Kab. Kebumen 15.000.000	Jumlah bantuan ke TPQ Hikmatul Hidayah Dukuh Dukuh Watu Tumpang RT. 03 RW. 005, Desa Karangsambung Kecamatan Karangsambung Kab. Kebumen 15.000.000	1 lembaga	1 lembaga	1 lembaga				
			Jumlah bantuan ke TPQ Miftahul Huda Dukuh Tamansari RT. 03 RW. 06, Desa Krakal Kecamatan Alian Kab. Kebumen 15.000.000	Jumlah bantuan ke TPQ Miftahul Huda Dukuh Tamansari RT. 03 RW. 06, Desa Krakal Kecamatan Alian Kab. Kebumen 15.000.000	1 lembaga	1 lembaga	1 lembaga				

Urusan	Program/ Kegiatan/ Sub Kegiatan		Indikator Program/ Kegiatan/ Sub Kegiatan		Target			Pagu			Perangkat Daerah Penanggung Jawab
	Semula	Menjadi	Semula	Menjadi	RKPD 2022	APBD 2022	RKPD 2022 Perubahan	RKPD 2022	APBD 2022	RKPD 2022 Perubahan	
			Jumlah bantuan ke TPQ Nahdlatul Athfal RT 03 RW 04, Desa Gandusari Kecamatan Kuwarasan Kab. Kebumen 15.000.000	Jumlah bantuan ke TPQ Nahdlatul Athfal RT 03 RW 04, Desa Gandusari Kecamatan Kuwarasan Kab. Kebumen 15.000.000	1 lembaga	1 lembaga	1 lembaga				
			Jumlah bantuan ke TPQ Nurul Hikmah RT. 04 RW. 02, Desa Kalibagor Kecamatan Kebumen Kab. Kebumen 50.000.000	Jumlah bantuan ke TPQ Nurul Hikmah RT. 04 RW. 02, Desa Kalibagor Kecamatan Kebumen Kab. Kebumen 50.000.000	1 lembaga	1 lembaga	1 lembaga				
			Jumlah bantuan ke TPQ Nurul Huda Desa Tlepok, Kab. Kebumen, Karangsambung, Tlepok 15.000.000	Jumlah bantuan ke TPQ Nurul Huda Desa Tlepok, Kab. Kebumen, Karangsambung, Tlepok 15.000.000	1 lembaga	1 lembaga	1 lembaga				
			Jumlah bantuan ke TPQ Nurul Huda RT. 06 RW. 01, Desa Tlepok Kecamatan Karangsambung Kab. Kebumen 15.000.000	Jumlah bantuan ke TPQ Nurul Huda RT. 06 RW. 01, Desa Tlepok Kecamatan Karangsambung Kab. Kebumen 15.000.000	1 lembaga	1 lembaga	1 lembaga				
			Jumlah bantuan ke TPQ Tarbiyatul Athfal Rt 01/ Rw 03 Desa Jatiroto Kecamatan Buayan, Kab. Kebumen 15.000.000	Jumlah bantuan ke TPQ Tarbiyatul Athfal Rt 01/ Rw 03 Desa Jatiroto Kecamatan Buayan, Kab. Kebumen 15.000.000	1 lembaga	1 lembaga	1 lembaga				
			Jumlah bantuan ke Vihara Vanna Metta Bhumi Dusun Temetes RT 01 RW 15, Desa Wonoharjo Kecamatan Rowokele Kab. Kebumen 25.000.000	Jumlah bantuan ke Vihara Vanna Metta Bhumi Dusun Temetes RT 01 RW 15, Desa Wonoharjo Kecamatan Rowokele Kab. Kebumen 25.000.000	1 lembaga	1 lembaga	1 lembaga				
			Jumlah kegiatan Fasilitasi Haji, MTQ,dan Fasilitasi pelaksanaan Belanja Hibah kepada Badan dan	Jumlah kegiatan Fasilitasi Haji, MTQ,dan Fasilitasi pelaksanaan Belanja Hibah kepada Badan dan	3 Kegiatan	3 Kegiatan	3 Kegiatan				
			Terbantunya 10 orang santri pada Ponpes Nurul Falah Desa Jabres Kecamatan Sruweng Kebumen	Terbantunya 10 orang santri pada Ponpes Nurul Falah Desa Jabres Kecamatan Sruweng Kebumen	10 orang	10 orang	10 orang				
			Terbantunya 1 orang santri Ponpes Tathmainnul Qulub Kelurahan Tamanwinangun Kebumen	Terbantunya 1 orang santri Ponpes Tathmainnul Qulub Kelurahan Tamanwinangun	1 orang	1 orang	1 orang				
			Terbantunya 229 orang santri pada Ponpes Al-Kahfi Somalangu Desa Sumberadi Kecamatan Kebumen	Terbantunya 229 orang santri pada Ponpes Al-Kahfi Somalangu Desa Sumberadi Kecamatan	229 orang	229 orang	229 orang				
			Terbantunya 252 orang santri pada Ponpes Al Istikomah Desa Tanjungsari Kecamatan Petanahan Kebumen	Terbantunya 252 orang santri pada Ponpes Al Istikomah Desa Tanjungsari Kecamatan Petanahan Kebumen	252 orang	252 orang	252 orang				
			Terbantunya 3 orang santri pada Ponpes Mambaul Hisan Desa Sitibentar Kecamatan Mirit	Terbantunya 3 orang santri pada Ponpes Mambaul Hisan Desa Sitibentar Kecamatan Mirit	3 orang	3 orang	3 orang				
			Terbantunya 5 orang santri pada Ponpes An Nahdiyah Jl.Goa Jatijajar Km. 2 Demangsari Ayah	Terbantunya 5 orang santri pada Ponpes An Nahdiyah Jl.Goa Jatijajar Km. 2 Demangsari Ayah	5 orang	5 orang	5 orang				

Urusan	Program/ Kegiatan/ Sub Kegiatan		Indikator Program/ Kegiatan/ Sub Kegiatan		Target			Pagu			Perangkat Daerah Penanggung Jawab
	Semula	Menjadi	Semula	Menjadi	RKPD 2022	APBD 2022	RKPD 2022 Perubahan	RKPD 2022	APBD 2022	RKPD 2022 Perubahan	
	Pelaksanaan Kebijakan, Evaluasi, dan Capaian Kinerja terkait Kesejahteraan Sosial	Pelaksanaan Kebijakan, Evaluasi, dan Capaian Kinerja terkait Kesejahteraan Sosial	Jumlah Fasilitasi kegiatan Evaluasi, Pelaksanaan Kebijakan dan Capaian Kinerja terkait Kesejahteraan Sosial	Jumlah Fasilitasi kegiatan Evaluasi, Pelaksanaan Kebijakan dan Capaian Kinerja terkait Kesejahteraan Sosial	7 Kegiatan	7 Kegiatan	7 Kegiatan	575.000.000	400.000.000	400.000.000	
	Pelaksanaan Kebijakan, Evaluasi, dan Capaian Kinerja terkait Kesejahteraan Masyarakat	Pelaksanaan Kebijakan, Evaluasi, dan Capaian Kinerja terkait Kesejahteraan Masyarakat	Jumlah Kegiatan fasilitasi Evaluasi, Pelaksanaan Kebijakan dan Capaian Kinerja terkait Kesejahteraan Masyarakat	Jumlah Kegiatan fasilitasi Evaluasi, Pelaksanaan Kebijakan dan Capaian Kinerja terkait Kesejahteraan Masyarakat	6 Kegiatan	6 Kegiatan	6 Kegiatan	775.000.000	545.000.000	575.000.000	
	Fasilitasi dan Koordinasi Hukum	**Fasilitasi dan Koordinasi Hukum**	Jumlah kegiatan Fasilitasi dan Koordinasi Hukum	Jumlah kegiatan Fasilitasi dan Koordinasi Hukum	3 Kegiatan	3 Kegiatan	3 Kegiatan	**695.191.000**	**486.634.000**	**526.634.000**	
	Fasilitasi Penyusunan Produk Hukum Daerah	Fasilitasi Penyusunan Produk Hukum Daerah	Jumlah dokumen produk hukum daerah	Jumlah dokumen produk hukum daerah	550 Dokumen	550 Dokumen	550 Dokumen	97.185.000	78.950.000	78.950.000	
	Fasilitasi Bantuan Hukum	Fasilitasi Bantuan Hukum	Jumlah perkara yang mendapatkan fasilitasi bantuan hukum	Jumlah perkara yang mendapatkan fasilitasi bantuan	12 perkara	12 perkara	12 perkara	403.137.000	328.903.000	368.903.000	
	Pendokumentasian Produk Hukum dan Pengelolaan Informasi Hukum	Pendokumentasian Produk Hukum dan Pengelolaan Informasi Hukum	Jumlah Kegiatan Pendokumentasian Produk Hukum dan Pengelolaan Informasi Hukum	Jumlah Kegiatan Pendokumentasian Produk Hukum dan Pengelolaan	6 kegiatan	6 kegiatan	6 kegiatan	194.869.000	78.781.000	78.781.000	
	Fasilitasi Kerjasama Daerah	**Fasilitasi Kerjasama Daerah**	Jumlah dokumen kerjasama dengan pihak lainnya	Jumlah dokumen kerjasama dengan pihak lainnya	5 Dokumen	5 Dokumen	5 Dokumen	**55.000.000**	**35.000.000**	**35.000.000**	
	Fasilitasi Kerja Sama Dalam Negeri	Fasilitasi Kerja Sama Dalam Negeri	Jumlah dokumen kerjasama daerah dengan pihak lain	Jumlah dokumen kerjasama daerah dengan pihak lain	5 Dokumen	5 Dokumen	5 Dokumen	55.000.000	35.000.000	35.000.000	
	PROGRAM PEREKONOMIAN DAN PEMBANGUNAN	**PROGRAM PEREKONOMIAN DAN PEMBANGUNAN**	Indeks kualitas kebijakan pembangunan	Indeks kualitas kebijakan pembangunan	87 %	87 %	87 %	**2.966.554.000**	**2.707.199.000**	**2.206.039.000**	
	Pelaksanaan Kebijakan Perekonomian	**Pelaksanaan Kebijakan Perekonomian**	Jumlah dokumen fasilitasi pelaksanaan kebijakan	Jumlah dokumen fasilitasi pelaksanaan kebijakan	3 Dokumen	3 Dokumen	3 Dokumen	**522.406.000**	**376.868.000**	**326.868.000**	
	Koordinasi, Sinkronisasi, Monitoring dan Evaluasi Kebijakan Pengelolaan BUMD dan BLUD	Koordinasi, Sinkronisasi, Monitoring dan Evaluasi Kebijakan Pengelolaan BUMD	Jumlah laporan monev pengelolaan BUMD dan BLUD	Jumlah laporan monev pengelolaan BUMD dan BLUD	2 Dokumen	2 Dokumen	2 Dokumen	361.688.000	250.150.000	250.150.000	
	Pengendalian dan Distribusi Perekonomian	Pengendalian dan Distribusi Perekonomian	Jumlah dokumen laporan monev pengendalian dan distribusi	Jumlah dokumen laporan monev pengendalian dan distribusi	1 Dokumen	1 Dokumen	1 Dokumen	160.718.000	126.718.000	76.718.000	
	Pelaksanaan Administrasi Pembangunan	**Pelaksanaan Administrasi Pembangunan**	Jumlah Kegiatan Pelaksanaan Administrasi Pembangunan	Jumlah Kegiatan Pelaksanaan Administrasi Pembangunan	2 Dokumen	2 Dokumen	2 Dokumen	**400.000.000**	**310.000.000**	**310.000.000**	
	Pengendalian dan Evaluasi Program Pembangunan	Pengendalian dan Evaluasi Program Pembangunan	Jumlah laporan Monitoring Pengendalian Pembangunan	Jumlah laporan Monitoring Pengendalian Pembangunan	12 Dokumen	12 Dokumen	12 Dokumen	190.000.000	131.500.000	131.500.000	
	Pengelolaan Evaluasi dan Pelaporan Pelaksanaan Pembangunan	Pengelolaan Evaluasi dan Pelaporan Pelaksanaan	Jumlah Laporan Pelaksanaan Pembangunan	Jumlah Laporan Pelaksanaan Pembangunan	12 Dokumen	12 Dokumen	12 Dokumen	210.000.000	178.500.000	178.500.000	
	Pengelolaan Pengadaan Barang dan Jasa	**Pengelolaan Pengadaan Barang dan Jasa**	Jumlah Laporan Fasilitasi Pengelolaan Pengadaan Barang	Jumlah Laporan Fasilitasi Pengelolaan Pengadaan Barang	4 Dokumen	4 Dokumen	4 Dokumen	**1.600.000.000**	**1.268.000.000**	**1.268.000.000**	
	Pengelolaan Pengadaan Barang dan Jasa	Pengelolaan Pengadaan Barang dan Jasa	Jumlah laporan fasilitasi pengadaan melavi SPSE	Jumlah laporan fasilitasi pengadaan melavi SPSE	2 Dokumen	2 Dokumen	2 Dokumen	968.760.000	818.000.000	818.000.000	
	Pengelolaan Layanan Pengadaan secara Elektronik	Pengelolaan Layanan Pengadaan secara Elektronik	Jumlah Laporan Fasilitasi layanan pengadaan secara elektronik	Jumlah Laporan Fasilitasi layanan pengadaan secara elektronik	1 Dokumen	1 Dokumen	1 Dokumen	172.490.000	170.000.000	170.000.000	
	Pembinaan dan Advokasi Pengadaan Barang dan Jasa	Pembinaan dan Advokasi Pengadaan Barang dan Jasa	Jumlah laporan fasilitasi pembinaan dan advokasi	Jumlah laporan fasilitasi pembinaan dan advokasi	1 Dokumen	1 Dokumen	1 Dokumen	458.750.000	280.000.000	280.000.000	
	Pemantauan Kebijakan Sumber Daya Alam	**Pemantauan Kebijakan Sumber Daya Alam**	Jumlah Dokumen Kegiatan Pemantauan Kebijakan Sumber	Jumlah Dokumen Kegiatan Pemantauan Kebijakan Sumber	4 Dokumen	4 Dokumen	4 Dokumen	**444.148.000**	**752.331.000**	**301.171.000**	

Urusan	Program/ Kegiatan/ Sub Kegiatan		Indikator Program/ Kegiatan/ Sub Kegiatan		Target			Pagu			Perangkat Daerah Penanggung Jawab
	Semula	Menjadi	Semula	Menjadi	RKPD 2022	APBD 2022	RKPD 2022 Perubahan	RKPD 2022	APBD 2022	RKPD 2022 Perubahan	
	Koordinasi, Sinkronisasi, dan Evaluasi Kebijakan Pertanian, Kehutanan, Kelautan, dan Perikanan	Koordinasi, Sinkronisasi, dan Evaluasi Kebijakan Pertanian, Kehutanan, Kelautan, dan Perikanan	Jumlah laporan monev pelaksanaan kebiajkan pertanian, kehutanan, kelautan dan perikanan dan Dokumen Hasil Monitoring Kegiatan DBHCHT	Jumlah laporan monev pelaksanaan kebiajkan pertanian, kehutanan, kelautan dan perikanan dan Dokumen Hasil Monitoring Kegiatan DBHCHT	2 Dokumen	2 Dokumen	2 Dokumen	384.148.000	735.308.000	284.148.000	
	Koordinasi, Sinkronisasi, dan Evaluasi Kebijakan Pertambangan dan Lingkungan Hidup	Koordinasi, Sinkronisasi, dan Evaluasi Kebijakan Pertambangan dan Lingkungan Hidup	Jumlah laporan monev pelaksanaan kebijakan pertambangan dan lingkungan	Jumlah laporan monev pelaksanaan kebijakan pertambangan dan lingkungan	1 Dokumen	1 Dokumen	1 Dokumen	10.000.000	3.600.000	3.600.000	
	Koordinasi, Sinkronisasi, dan Evaluasi Kebijakan Energi dan Air	Koordinasi, Sinkronisasi, dan Evaluasi Kebijakan Energi dan Air	Jumlah laporan monev pelaksanaan kebijakan energi dan	Jumlah laporan monev pelaksanaan kebijakan energi dan	1 Dokumen	1 Dokumen	1 Dokumen	50.000.000	13.423.000	13.423.000	
TOTAL								**37.651.439.000**	**36.092.082.000**	**45.731.763.000**	
SEKRETARIAT DPRD	**PROGRAM PENUNJANG URUSAN PEMERINTAHAN DAERAH KABUPATEN/KOTA**	**PROGRAM PENUNJANG URUSAN PEMERINTAHAN DAERAH KABUPATEN/KOTA**	Cakupan pelayanan penunjang urusan pemerintahan daerah	Cakupan pelayanan penunjang urusan pemerintahan daerah	100 %	100 %	100 %	**37.606.680.000**	**37.591.680.000**	**39.791.806.000**	**SEKRETARIAT DPRD**
	Perencanaan, Penganggaran, dan Evaluasi Kinerja Perangkat Daerah	**Perencanaan, Penganggaran, dan Evaluasi Kinerja Perangkat Daerah**	Jumlah dokumen perencanaan dan evaluasi kinerja perangkat daerah yang tersusun	Jumlah dokumen perencanaan dan evaluasi kinerja perangkat daerah yang tersusun	8 Dokumen	8 Dokumen	8 Dokumen	**70.000.000**	**60.000.000**	**60.000.000**	
	Penyusunan Dokumen Perencanaan Perangkat Daerah	Penyusunan Dokumen Perencanaan Perangkat Daerah	Jumlah Dokumen Perencanaan Perangkat Daerah yang Tersusun	Jumlah Dokumen Perencanaan Perangkat Daerah yang Tersusun	5 Dokumen	5 Dokumen	5 Dokumen	60.000.000	55.000.000	55.000.000	
	Evaluasi Kinerja Perangkat Daerah	Evaluasi Kinerja Perangkat Daerah	Jumlah dokumen Evaluasi Kinerja Perangkat Daerah yang tersusun	Jumlah dokumen Evaluasi Kinerja Perangkat Daerah yang tersusun	3 Dokumen	3 Dokumen	3 Dokumen	10.000.000	5.000.000	5.000.000	
	Administrasi Keuangan Perangkat Daerah	**Administrasi Keuangan Perangkat Daerah**	Jumlah bulan administrasi keuangan perangkat daerah	Jumlah bulan administrasi keuangan perangkat daerah	12 Bulan	12 Bulan	12 Bulan	**2.938.602.000**	**2.933.602.000**	**3.772.728.000**	
	Penyediaan Gaji dan Tunjangan ASN	Penyediaan Gaji dan Tunjangan ASN	Jumlah ASN yang mendapatkan gaji dan tunjangan	Jumlah ASN yang mendapatkan gaji dan tunjangan	31 Orang	31 Orang	31 Orang	2.833.602.000	2.833.602.000	3.672.728.000	
	Pelaksanaan Penatausahaan dan Pengujian/Verifikasi Keuangan SKPD	Pelaksanaan Penatausahaan dan Pengujian/Verifikasi Keuangan SKPD	Jumlah Dokumen penatausahaan dan pengujian/verifikasi keuangan SKPD yang tersusun	Jumlah Dokumen penatausahaan dan pengujian/verifikasi keuangan SKPD yang tersusun	4 Dokumen	4 Dokumen	4 Dokumen	105.000.000	100.000.000	100.000.000	
	Administrasi Kepegawaian Perangkat Daerah	**Administrasi Kepegawaian Perangkat Daerah**	Jumlah Bulan Pemenuhan Administrasi Kepegawaian	Jumlah Bulan Pemenuhan Administrasi Kepegawaian	12 Bulan	12 Bulan	12 Bulan	**150.000.000**	**150.000.000**	**150.000.000**	
	Sosialisasi Peraturan Perundang-Undangan	Sosialisasi Peraturan Perundang-Undangan	Jumlah Pertemuan ASDEKSI/Sosialisasi perundangan-undangan yang diikuti	Jumlah Pertemuan ASDEKSI/Sosialisasi perundangan-undangan yang diikuti	4 Kali	4 Kali	4 Kali	100.000.000	100.000.000	100.000.000	
	Bimbingan Teknis Implementasi Peraturan Perundang-Undangan	Bimbingan Teknis Implementasi Peraturan Perundang-Undangan	Jumlah orang mengikuti Bimbingan Teknis Implementasi Peraturan perundang-undangan	Jumlah orang mengikuti Bimbingan Teknis Implementasi Peraturan perundang-undangan	31 orang	31 orang	31 orang	50.000.000	50.000.000	50.000.000	
	Administrasi Umum Perangkat Daerah	**Administrasi Umum Perangkat Daerah**	Jumlah Bulan Pemenuhan Administrasi Kepegawaian	Jumlah Bulan Pemenuhan Administrasi Kepegawaian	12 Bulan	12 Bulan	12 Bulan	**375.000.000**	**375.000.000**	**395.000.000**	
	Penyediaan Komponen Instalasi Listrik/Penerangan Bangunan Kantor	Penyediaan Komponen Instalasi Listrik/Penerangan Bangunan Kantor	Jumlah jenis Penyediaan Komponen Instalasi Listrik/Penerangan Bangunan	Jumlah jenis Penyediaan Komponen Instalasi Listrik/Penerangan Bangunan	4 Jenis	4 Jenis	4 Jenis	15.000.000	15.000.000	15.000.000	
	Penyediaan Bahan Logistik Kantor	Penyediaan Bahan Logistik Kantor	Jumlah bulan penyediaan Bahan Logistik Kantor	Jumlah bulan penyediaan Bahan Logistik Kantor	12 Bulan	12 Bulan	12 Bulan	80.000.000	80.000.000	100.000.000	
	Penyediaan Barang Cetakan dan Penggandaan	Penyediaan Barang Cetakan dan Penggandaan	Jumlah bulan Penyediaan Barang Cetakan dan Penggandaan	Jumlah bulan Penyediaan Barang Cetakan dan Penggandaan	12 Bulan	12 Bulan	12 Bulan	110.000.000	110.000.000	110.000.000	

Urusan	Program/ Kegiatan/ Sub Kegiatan		Indikator Program/ Kegiatan/ Sub Kegiatan		Target			Pagu			Perangkat Daerah Penanggung Jawab
	Semula	Menjadi	Semula	Menjadi	RKPD 2022	APBD 2022	RKPD 2022 Perubahan	RKPD 2022	APBD 2022	RKPD 2022 Perubahan	
	Penyediaan Bahan Bacaan dan Peraturan Perundang-undangan	Penyediaan Bahan Bacaan dan Peraturan Perundang-undangan	Jumlah Bulan Penyediaan Bahan Bacaan dan Peraturan Perundang-undangan	Jumlah Bulan Penyediaan Bahan Bacaan dan Peraturan Perundang-undangan	12 Bulan	12 Bulan	12 Bulan	20.000.000	20.000.000	20.000.000	
	Penyediaan Bahan/Material	Penyediaan Bahan/Material	Jumlah bulan penyediaan Bahan/Material	Jumlah bulan penyediaan Bahan/Material	12 Bulan	12 Bulan	12 Bulan	30.000.000	30.000.000	30.000.000	
	Penyelenggaraan Rapat Koordinasi dan Konsultasi SKPD	Penyelenggaraan Rapat Koordinasi dan Konsultasi SKPD	Jumlah Bulan Pemenuhan Kebutuhan Koordinasi dan Konsultasi SKPD	Jumlah Bulan Pemenuhan Kebutuhan Koordinasi dan Konsultasi SKPD	12 Bulan	12 Bulan	12 Bulan	100.000.000	100.000.000	100.000.000	
	Penatausahaan Arsip Dinamis pada SKPD	Penatausahaan Arsip Dinamis pada SKPD	Jumlah Bulan Pemenuhan Penatausahaan Arsip Dinamis	Jumlah Bulan Pemenuhan Penatausahaan Arsip Dinamis	12 Bulan	12 Bulan	12 Bulan	20.000.000	20.000.000	20.000.000	
	Pengadaan Barang Milik Daerah Penunjang Urusan Pemerintah	**Pengadaan Barang Milik Daerah Penunjang Urusan**	Jumlah Unit Barang Milik Daerah yang diadakan	Jumlah Unit Barang Milik Daerah yang diadakan	0 unit	0 unit	0 unit	**0**	**0**	**247.000.000**	
	Pengadaan Mebel	Pengadaan Mebel	Jumlah unit Mebel	Jumlah unit Mebel	0 Unit	0 Unit	0 Unit	0	0	0	
	Pengadaan Peralatan dan Mesin Lainnya	Pengadaan Peralatan dan Mesin Lainnya	Jumlah unit Peralatan dan Mesin Lainnya	Jumlah unit Peralatan dan Mesin Lainnya	0 Unit	0 Unit	0 Unit	0	0	237.000.000	
	Pengadaan Sarana dan Prasarana Gedung Kantor atau Bangunan Lainnya	Pengadaan Sarana dan Prasarana Gedung Kantor atau Bangunan Lainnya	Jumlah Unit Sarana dan Prasarana Gedung Kantor atau Bangunan Lainnya yang Disediakan	Jumlah Unit Sarana dan Prasarana Gedung Kantor atau Bangunan Lainnya yang Disediakan	unit	unit	1 unit	0	0	10.000.000	
	Penyediaan Jasa Penunjang Urusan Pemerintahan Daerah	**Penyediaan Jasa Penunjang Urusan Pemerintahan Daerah**	Jumlah bulan Penyediaan Jasa Penunjang Urusan Pemerintahan	Jumlah bulan Penyediaan Jasa Penunjang Urusan Pemerintahan	12 Bulan	12 Bulan	12 Bulan	**519.000.000**	**519.000.000**	**519.000.000**	
	Penyediaan Jasa Surat Menyurat	Penyediaan Jasa Surat Menyurat	Jumlah bulan Penyediaan Jasa Surat Menyurat	Jumlah bulan Penyediaan Jasa Surat Menyurat	12 Bulan	12 Bulan	12 Bulan	4.000.000	4.000.000	4.000.000	
	Penyediaan Jasa Komunikasi, Sumber Daya Air dan Listrik	Penyediaan Jasa Komunikasi, Sumber Daya Air dan Listrik	Jumlah bulan Penyediaan Jasa Komunikasi, Sumber Daya Air dan Listrik	Jumlah bulan Penyediaan Jasa Komunikasi, Sumber Daya Air dan Listrik	12 Bulan	12 Bulan	12 Bulan	320.000.000	320.000.000	320.000.000	
	Penyediaan Jasa Peralatan dan Perlengkapan Kantor	Penyediaan Jasa Peralatan dan Perlengkapan Kantor	Jumlah bulan Penyediaan Jasa Peralatan dan Perlengkapan Kantor	Jumlah bulan Penyediaan Jasa Peralatan dan Perlengkapan Kantor	12 Bulan	12 Bulan	12 Bulan	35.000.000	35.000.000	35.000.000	
	Penyediaan Jasa Pelayanan Umum Kantor	Penyediaan Jasa Pelayanan Umum Kantor	Jumlah bulan Penyediaan Jasa Pelayanan Umum Kantor	Jumlah bulan Penyediaan Jasa Pelayanan Umum Kantor	12 Bulan	12 Bulan	12 Bulan	160.000.000	160.000.000	160.000.000	
	Pemeliharaan Barang Milik Daerah Penunjang Urusan	**Pemeliharaan Barang Milik Daerah Penunjang Urusan**	Jumlah unit Pemenuhan Pemeliharaan Barang Milik Daerah	Jumlah unit Pemenuhan Pemeliharaan Barang Milik Daerah	115 unit	115 unit	115 unit	**302.252.000**	**302.252.000**	**592.252.000**	
	Penyediaan Jasa Pemeliharaan, Biaya Pemeliharaan dan Pajak Kendaraan Perorangan Dinas atau Kendaraan Dinas Jabatan	Penyediaan Jasa Pemeliharaan, Biaya Pemeliharaan dan Pajak Kendaraan Perorangan Dinas atau Kendaraan Dinas Jabatan	Jumlah Unit Kendaraan Dinas Perorangan dan Kendaraan Dinas Jabat yang dipelihara	Jumlah Unit Kendaraan Dinas Perorangan dan Kendaraan Dinas Jabat yang dipelihara	34 Unit	34 Unit	34 Unit	232.252.000	232.252.000	422.252.000	
	Pemeliharaan Mebel	Pemeliharaan Mebel	Jumlah Unit Mebel yang dipelihara	Jumlah Unit Mebel yang dipelihara	25 Unit	25 Unit	25 Unit	15.000.000	15.000.000	15.000.000	
	Pemeliharaan Peralatan dan Mesin Lainnya	Pemeliharaan Peralatan dan Mesin Lainnya	Jumlah Unit Peralatan dan Mesin yang dipelihara	Jumlah Unit Peralatan dan Mesin yang dipelihara	55 Unit	55 Unit	55 Unit	25.000.000	25.000.000	25.000.000	
	Pemeliharaan/Rehabilitasi Gedung Kantor dan Bangunan Lainnya	Pemeliharaan/Rehabilitasi Gedung Kantor dan Bangunan Lainnya	Jumlah Unit Gedung Kantor yang dipelihara	Jumlah Unit Gedung Kantor yang dipelihara	1 Unit	1 Unit	1 Unit	30.000.000	30.000.000	130.000.000	
	Layanan Keuangan dan Kesejahteraan DPRD	**Layanan Keuangan dan Kesejahteraan DPRD**	Jumlah Bulan Pemenuhan Layanan Keuangan dan Kesejahteraan Anggota DPRD	Jumlah Bulan Pemenuhan Layanan Keuangan dan Kesejahteraan Anggota DPRD	12 Bulan	12 Bulan	12 Bulan	**32.314.826.000**	**32.314.826.000**	**33.118.826.000**	
	Penyelenggaraan Administrasi Keuangan DPRD	Penyelenggaraan Administrasi Keuangan DPRD	Jumlah Anggota DPRD yang memperoleh Gaji dan Tunjangan	Jumlah Anggota DPRD yang memperoleh Gaji dan Tunjangan	50 Orang	50 Orang	50 Orang	31.792.326.000	31.792.326.000	32.596.326.000	
	Penyediaan Pakaian Dinas dan Atribut DPRD	Penyediaan Pakaian Dinas dan Atribut DPRD	Jumlah Stel Pakaian Dinas dan Atribut yang disediakan untuk	Jumlah Stel Pakaian Dinas dan Atribut yang disediakan untuk	6 Stel	6 Stel	6 Stel	472.500.000	472.500.000	472.500.000	

Urusan	Program/ Kegiatan/ Sub Kegiatan		Indikator Program/ Kegiatan/ Sub Kegiatan		Target			Pagu			Perangkat Daerah Penanggung Jawab
	Semula	Menjadi	Semula	Menjadi	RKPD 2022	APBD 2022	RKPD 2022 Perubahan	RKPD 2022	APBD 2022	RKPD 2022 Perubahan	
	Pelaksanaan Medical Check Up DPRD	Pelaksanaan Medical Check Up DPRD	Jumlah Anggota DPRD yang memperoleh layanan medical	Jumlah Anggota DPRD yang memperoleh layanan medical	50 Orang	50 Orang	50 Orang	50.000.000	50.000.000	50.000.000	
	Layanan Administrasi DPRD	**Layanan Administrasi DPRD**	Jumlah Bulan Pemenuhan Layanan Administrasi DPRD	Jumlah Bulan Pemenuhan Layanan Administrasi DPRD	12 Bulan	12 Bulan	12 Bulan	**937.000.000**	**937.000.000**	**937.000.000**	
	Fasilitasi Fraksi DPRD	Fasilitasi Fraksi DPRD	Jumlah Bulan Pemenuhan Fasilitasi Fraksi DPRD	Jumlah Bulan Pemenuhan Fasilitasi Fraksi DPRD	12 Bulan	12 Bulan	12 Bulan	72.000.000	72.000.000	72.000.000	
	Fasilitasi Rapat Koordinasi dan Konsultasi DPRD	Fasilitasi Rapat Koordinasi dan Konsultasi DPRD	Jumlah bulan pemenuhan fasilitasi rapat koordinasi dan konsultasi	Jumlah bulan pemenuhan fasilitasi rapat koordinasi dan konsultasi	12 Bulan	12 Bulan	12 Bulan	850.000.000	850.000.000	850.000.000	
	Penyediaan Kebutuhan Rumah Tangga DPRD	Penyediaan Kebutuhan Rumah Tangga DPRD	Jumlah Bulan Pemenuhan Kebutuhan Rumah Tangga DPRD	Jumlah Bulan Pemenuhan Kebutuhan Rumah Tangga DPRD	12 Bulan	12 Bulan	12 Bulan	15.000.000	15.000.000	15.000.000	
	PROGRAM DUKUNGAN PELAKSANAAN TUGAS DAN FUNGSI DPRD	**PROGRAM DUKUNGAN PELAKSANAAN TUGAS DAN FUNGSI DPRD**	Persentase Fasilitasi Pelaksanaan Tugas dan Fungsi DPRD yang terpenuhi	Persentase Fasilitasi Pelaksanaan Tugas dan Fungsi DPRD yang terpenuhi	100 Persen	100 Persen	100 Persen	**14.924.500.000**	**14.615.516.000**	**16.007.016.000**	
	Pembentukan Peraturan Daerah dan Peraturan DPRD	**Pembentukan Peraturan Daerah dan Peraturan DPRD**	Jumlah Dokumen Peraturan Daerah yang terbentuk	Jumlah Dokumen Peraturan Daerah yang terbentuk	29 Dokumen	29 Dokumen	29 Dokumen	**2.340.000.000**	**2.340.000.000**	**2.580.000.000**	
	Penyusunan dan Pembahasan Program Pembentukan Peraturan Daerah	Penyusunan dan Pembahasan Program Pembentukan Peraturan Daerah	Jumlah Dokumen Propemperda yang tersusun	Jumlah Dokumen Propemperda yang tersusun	2 Dokumen	2 Dokumen	2 Dokumen	350.000.000	350.000.000	440.000.000	
	Pembahasan Rancangan Peraturan Daerah	Pembahasan Rancangan Peraturan Daerah	Jumlah Dokumen Raperda yang dibahas	Jumlah Dokumen Raperda yang dibahas	15 Dokumen	15 Dokumen	15 Dokumen	1.500.000.000	1.500.000.000	1.650.000.000	
	Penyelenggaraan Kajian Perundang-Undangan	Penyelenggaraan Kajian Perundang-Undangan	Jumlah Dokumen Peraturan Perundang-undangan yang dikaji	Jumlah Dokumen Peraturan Perundang-undangan yang dikaji	6 Dokumen	6 Dokumen	6 Dokumen	250.000.000	250.000.000	250.000.000	
	Fasilitasi Penyusunan Penjelasan/Keterangan dan/atau Naskah Akademik	Fasilitasi Penyusunan Penjelasan/Keterangan dan/atau Naskah Akademik	Jumlah Dokumen Penjelasan/Keterangan dan/atau Naskah Akademik yang tersusun	Jumlah Dokumen Penjelasan/Keterangan dan/atau Naskah Akademik yang tersusun	6 Dokumen	6 Dokumen	6 Dokumen	240.000.000	240.000.000	240.000.000	
	Pembahasan Kebijakan Anggaran	**Pembahasan Kebijakan Anggaran**	Jumlah Dokumen Kebijakan Anggaran yang dibahas	Jumlah Dokumen Kebijakan Anggaran yang dibahas	6 Dokumen	6 Dokumen	6 Dokumen	**660.000.000**	**660.000.000**	**660.000.000**	
	Pembahasan KUA dan PPAS	Pembahasan KUA dan PPAS	Jumlah Dokumen KUA dan PPAS yang dibahas	Jumlah Dokumen KUA dan PPAS yang dibahas	1 Dokumen	1 Dokumen	1 Dokumen	115.000.000	115.000.000	115.000.000	
	Pembahasan Perubahan KUA dan Perubahan PPAS	Pembahasan Perubahan KUA dan Perubahan PPAS	Jumlah Dokumen Perubahan KUA dan Perubahan PPAS yang dibahas	Jumlah Dokumen Perubahan KUA dan Perubahan PPAS yang dibahas	1 Dokumen	1 Dokumen	1 Dokumen	115.000.000	115.000.000	115.000.000	
	Pembahasan APBD	Pembahasan APBD	Jumlah Dokumen APBD yang dibahas	Jumlah Dokumen APBD yang dibahas	1 Dokumen	1 Dokumen	1 Dokumen	115.000.000	115.000.000	115.000.000	
	Pembahasan APBD Perubahan	Pembahasan APBD Perubahan	Jumlah Dokumen APBD Perubahan yang dibahas	Jumlah Dokumen APBD Perubahan yang dibahas	1 Dokumen	1 Dokumen	1 Dokumen	115.000.000	115.000.000	115.000.000	
	Pembahasan Laporan Semester	Pembahasan Laporan Semester	Jumlah Dokumen Laporan Semester yang dibahas	Jumlah Dokumen Laporan Semester yang dibahas	1 Dokumen	1 Dokumen	1 Dokumen	100.000.000	100.000.000	100.000.000	
	Pembahasan Pertanggungjawaban APBD	Pembahasan Pertanggungjawaban APBD	Jumlah Dokumen Pertanggungjawaban APBD yang	Jumlah Dokumen Pertanggungjawaban APBD yang	1 Dokumen	1 Dokumen	1 Dokumen	100.000.000	100.000.000	100.000.000	
	Pengawasan Penyelenggaraan Pemerintahan	**Pengawasan Penyelenggaraan Pemerintahan**	Jumlah Dokumen Hasil Pengawasan Penyelenggaraan Pemerintahan yang tersusun	Jumlah Dokumen Hasil Pengawasan Penyelenggaraan Pemerintahan yang tersusun	7 Dokumen	7 Dokumen	7 Dokumen	**210.000.000**	**140.000.000**	**96.500.000**	
	Pengawasan Urusan Pemerintahan bidang Pemerintahan dan Hukum	Pengawasan Urusan Pemerintahan bidang Pemerintahan dan Hukum	Jumlah Dokumen Hasil Pengawasan Bidang Pemerintahan dan Hukum yang tersusun	Jumlah Dokumen Hasil Pengawasan Bidang Pemerintahan dan Hukum yang tersusun	1 Dokumen	1 Dokumen	1 Dokumen	30.000.000	20.000.000	12.000.000	
	Pengawasan Urusan Pemerintahan Bidang Infrastruktur	Pengawasan Urusan Pemerintahan Bidang	Jumlah Dokumen Hasil Pengawasan Bidang Infrastruktur	Jumlah Dokumen Hasil Pengawasan Bidang Infrastruktur	1 Dokumen	1 Dokumen	1 Dokumen	30.000.000	20.000.000	11.000.000	

Urusan	Program/ Kegiatan/ Sub Kegiatan		Indikator Program/ Kegiatan/ Sub Kegiatan		Target			Pagu			Perangkat Daerah Penanggung Jawab
	Semula	Menjadi	Semula	Menjadi	RKPD 2022	APBD 2022	RKPD 2022 Perubahan	RKPD 2022	APBD 2022	RKPD 2022 Perubahan	
	Pengawasan Urusan Pemerintahan Bidang Kesejahteraan Rakyat	Pengawasan Urusan Pemerintahan Bidang Kesejahteraan Rakyat	Jumlah Dokumen Hasil Pengawasan Bidang Kesejahteraan Rakyat yang tersusun	Jumlah Dokumen Hasil Pengawasan Bidang Kesejahteraan Rakyat yang	1 Dokumen	1 Dokumen	1 Dokumen	30.000.000	20.000.000	13.000.000	
	Pengawasan Urusan Pemerintahan Bidang Perekonomian	Pengawasan Urusan Pemerintahan Bidang Perekonomian	Jumlah Dokumen Hasil Pengawasan Bidang Perekonomian yang tersusun	Jumlah Dokumen Hasil Pengawasan Bidang Perekonomian yang tersusun	1 Dokumen	1 Dokumen	1 Dokumen	30.000.000	20.000.000	12.500.000	
	Pengawasan Urusan Pemerintahan Bidang Sumber Daya Alam	Pengawasan Urusan Pemerintahan Bidang Sumber	Jumlah Dokumen Hasil Pengawasan Bidang Sumber Daya	Jumlah Dokumen Hasil Pengawasan Bidang Sumber Daya	1 Dokumen	1 Dokumen	1 Dokumen	30.000.000	20.000.000	13.000.000	
	Pengawasan Tindak Lanjut Hasil Pemeriksaan Laporan Keuangan oleh Badan Pemeriksa Keuangan	Pengawasan Tindak Lanjut Hasil Pemeriksaan Laporan Keuangan oleh Badan Pemeriksa Keuangan	Jumlah Dokumen Hasil Pengawasan Tindak Lanjut Hasil Pemeriksaan Laporan Keuangan oleh BPK yang tersusun	Jumlah Dokumen Hasil Pengawasan Tindak Lanjut Hasil Pemeriksaan Laporan Keuangan oleh BPK yang tersusun	1 Dokumen	1 Dokumen	1 Dokumen	30.000.000	20.000.000	15.000.000	
	Pembahasan Laporan Keterangan Pertanggungjawaban Kepala Daerah	Pembahasan Laporan Keterangan Pertanggungjawaban Kepala Daerah	Jumlah Dokumen Hasil Pembahasan LKPJ Bupati	Jumlah Dokumen Hasil Pembahasan LKPJ Bupati	1 Dokumen	1 Dokumen	1 Dokumen	30.000.000	20.000.000	20.000.000	
	Peningkatan Kapasitas DPRD	**Peningkatan Kapasitas DPRD**	Jumlah kegiatan Fasilitasi Peningkatan Kapasitas yang	Jumlah kegiatan Fasilitasi Peningkatan Kapasitas yang	6 Kegiatan	6 Kegiatan	6 Kegiatan	**4.869.000.000**	**4.680.016.000**	**4.700.016.000**	
	Pendalaman Tugas DPRD	Pendalaman Tugas DPRD	Jumlah Kali Bimbingan Teknis/Pendalaman Tugas DPRD	Jumlah Kali Bimbingan Teknis/Pendalaman Tugas DPRD	6 Kali	6 Kali	6 Kali	3.300.000.000	3.207.016.000	3.207.016.000	
	Publikasi dan Dokumentasi Dewan	Publikasi dan Dokumentasi Dewan	Jumlah kegiatan Pemenuhan Fasilitasi Publikasi dan Dokumentasi DPRD	Jumlah kegiatan Pemenuhan Fasilitasi Publikasi dan Dokumentasi DPRD	2 Kegiatan	2 Kegiatan	2 Kegiatan	210.000.000	210.000.000	263.000.000	
	Penyediaan Kelompok Pakar dan Tim Ahli	Penyediaan Kelompok Pakar dan Tim Ahli	Jumlah Alat Kelengkapan DPRD (AKD) yang disediakan Pakar dan	Jumlah Alat Kelengkapan DPRD (AKD) yang disediakan Pakar dan	7 AKD	7 AKD	7 AKD	984.000.000	900.000.000	900.000.000	
	Penyediaan Tenaga Ahli Fraksi	Penyediaan Tenaga Ahli Fraksi	Jumlah Tenaga Ahli Fraksi yang disediakan	Jumlah Tenaga Ahli Fraksi yang disediakan	7 Orang	7 Orang	7 Orang	180.000.000	168.000.000	168.000.000	
	Penyelenggaraan Hubungan Masyarakat	Penyelenggaraan Hubungan Masyarakat	Jumlah kegiatan Fasilitasi Hubungan Masyarakat DPRD	Jumlah kegiatan Fasilitasi Hubungan Masyarakat DPRD	4 Kegiatan	4 Kegiatan	4 Kegiatan	90.000.000	90.000.000	57.000.000	
	Penyusunan Program Kerja DPRD	Penyusunan Program Kerja DPRD	Jumlah Dokumen Program Kerja DPRD yang tersusun	Jumlah Dokumen Program Kerja DPRD yang tersusun	1 Dokumen	1 Dokumen	1 Dokumen	105.000.000	105.000.000	105.000.000	
	Penyerapan dan Penghimpunan Aspirasi Masyarakat	**Penyerapan dan Penghimpunan Aspirasi Masyarakat**	Jumlah kegiatan Fasilitasi Penyerapan dan Penghimpunan Aspirasi Masyarakat	Jumlah kegiatan Fasilitasi Penyerapan dan Penghimpunan Aspirasi Masyarakat	3 Kegiatan	3 Kegiatan	3 Kegiatan	**980.000.000**	**970.000.000**	**760.000.000**	
	Kunjungan Kerja dalam Daerah	Kunjungan Kerja dalam Daerah	Jumlah Bulan Penyediaan Fasilitasi Kunjungan Kerja Dalam Daerah untuk Anggota DPRD	Jumlah Bulan Penyediaan Fasilitasi Kunjungan Kerja Dalam Daerah untuk Anggota DPRD	12 Bulan	12 Bulan	12 Bulan	25.000.000	15.000.000	5.000.000	
	Penyusunan Pokok-Pokok Pikiran DPRD	Penyusunan Pokok-Pokok Pikiran DPRD	Jumlah Dokumen Pokok-Pokok Pikiran DPRD yang tersusun	Jumlah Dokumen Pokok-Pokok Pikiran DPRD yang tersusun	2 Dokumen	2 Dokumen	2 Dokumen	25.000.000	25.000.000	25.000.000	
	Pelaksanaan Reses	Pelaksanaan Reses	Jumlah Kali Reses yang difasilitasi pelaksanaannya untuk setiap	Jumlah Kali Reses yang difasilitasi pelaksanaannya untuk setiap	3 Kali	3 Kali	3 Kali	930.000.000	930.000.000	730.000.000	
	Pelaksanaan dan Pengawasan Kode Etik DPRD	**Pelaksanaan dan Pengawasan Kode Etik DPRD**	Jumlah dokumen Pelaksanaan dan Pengawasan Kode Etik DPRD	Jumlah dokumen Pelaksanaan dan Pengawasan Kode Etik DPRD	1 Dokumen	1 Dokumen	1 Dokumen	**50.000.000**	**30.000.000**	**30.000.000**	
	Pengawasan Kode Etik DPRD	Pengawasan Kode Etik DPRD	Jumlah Bulan Pengawasan Kode Etik DPRD	Jumlah Bulan Pengawasan Kode Etik DPRD	12 Bulan	12 Bulan	12 Bulan	50.000.000	30.000.000	30.000.000	
	Pembahasan Kerja Sama Daerah	**Pembahasan Kerja Sama Daerah**	Jumlah Dokumen Kerjasama Daerah yang dibahas	Jumlah Dokumen Kerjasama Daerah yang dibahas	1 Dokumen	1 Dokumen	1 Dokumen	**25.000.000**	**25.000.000**	**10.000.000**	

Urusan	Program/ Kegiatan/ Sub Kegiatan		Indikator Program/ Kegiatan/ Sub Kegiatan		Target			Pagu			Perangkat Daerah Penanggung Jawab
	Semula	Menjadi	Semula	Menjadi	RKPD 2022	APBD 2022	RKPD 2022 Perubahan	RKPD 2022	APBD 2022	RKPD 2022 Perubahan	
	Fasilitasi, Verifikasi, dan Koordinasi Persetujuan Kerjasama Daerah	Fasilitasi, Verifikasi, dan Koordinasi Persetujuan Kerjasama Daerah	Jumlah Bulan Pemenuhan Fasilitasi, Verifikasi dan Koordinasi Persetujuan Kerjasama Daerah	Jumlah Bulan Pemenuhan Fasilitasi, Verifikasi dan Koordinasi Persetujuan Kerjasama Daerah	12 Bulan	12 Bulan	12 Bulan	25.000.000	25.000.000	10.000.000	
	Fasilitasi Tugas DPRD	**Fasilitasi Tugas DPRD**	Jumlah kegiatan Pemenuhan Fasilitasi Pelaksanaan Tugas dan Fungsi 6 Alat Kelengkapan DPRD	Jumlah kegiatan Pemenuhan Fasilitasi Pelaksanaan Tugas dan Fungsi 6 Alat Kelengkapan DPRD	3 Kegiatan	3 Kegiatan	3 Kegiatan	**5.790.500.000**	**5.770.500.000**	**7.170.500.000**	
	Koordinasi dan Konsultasi Pelaksanaan Tugas DPRD	Koordinasi dan Konsultasi Pelaksanaan Tugas DPRD	Jumlah Bulan Penyediaan Fasilitasi Koordinasi dan Koordinasi Pelaksanaan Tugas DPRD kepada AKD selain Pimpinan DPRD	Jumlah Bulan Penyediaan Fasilitasi Koordinasi dan Koordinasi Pelaksanaan Tugas DPRD kepada AKD selain Pimpinan DPRD	12 Bulan	12 Bulan	12 Bulan	4.260.500.000	4.260.500.000	5.460.500.000	
	Penyusunan Laporan Kinerja DPRD	Penyusunan Laporan Kinerja DPRD	Jumlah Dokumen Laporan Kinerja DPRD yang tersusun	Jumlah Dokumen Laporan Kinerja DPRD yang tersusun	1 Dokumen	1 Dokumen	1 Dokumen	30.000.000	10.000.000	10.000.000	
	Fasilitasi Tugas Pimpinan DPRD	Fasilitasi Tugas Pimpinan DPRD	Jumlah Bulan Pemenuhan Fasilitasi Tugas Pimpinan DPRD	Jumlah Bulan Pemenuhan Fasilitasi Tugas Pimpinan DPRD	12 Bulan	12 Bulan	12 Bulan	1.500.000.000	1.500.000.000	1.700.000.000	
TOTAL								**52.531.180.000**	**52.207.196.000**	**55.798.822.000**	
PERENCANAAN	**PROGRAM PENUNJANG URUSAN PEMERINTAHAN DAERAH KABUPATEN/KOTA**	**PROGRAM PENUNJANG URUSAN PEMERINTAHAN DAERAH KABUPATEN/KOTA**	Cakupan pelayanan Penunjang urusan Pemerintah Daerah	Cakupan pelayanan Penunjang urusan Pemerintah Daerah	100 %	100 %	100 %	**4.753.034.000**	**5.316.700.000**	**6.532.315.000**	**BADAN PERENCANAAN, PENELITIAN DAN PENGEMBANGAN**
	Perencanaan, Penganggaran, dan Evaluasi Kinerja Perangkat Daerah	**Perencanaan, Penganggaran, dan Evaluasi Kinerja Perangkat Daerah**	Jumlah Dokumen Perencanaan dan Evaluasi Perangkat Daerah Yang Tersusun	Jumlah Dokumen Perencanaan dan Evaluasi Perangkat Daerah Yang Tersusun	10 dokumen	10 dokumen	10 dokumen	**74.000.000**	**50.039.000**	**50.039.000**	
	Penyusunan Dokumen Perencanaan Perangkat Daerah	Penyusunan Dokumen Perencanaan Perangkat Daerah	Jumlah Dokumen Perencanaan Perangkat Daerah yang Tersusun	Jumlah Dokumen Perencanaan Perangkat Daerah yang Tersusun	7 dokumen	7 dokumen	7 dokumen	59.000.000	39.896.000	39.896.000	
	Evaluasi Kinerja Perangkat Daerah	Evaluasi Kinerja Perangkat Daerah	Jumlah dokumen Evaluasi Kinerja Perangkat Daerah yang tersusun	Jumlah dokumen Evaluasi Kinerja Perangkat Daerah yang tersusun	3 dokumen	3 dokumen	3 dokumen	15.000.000	10.143.000	10.143.000	
	Administrasi Keuangan Perangkat Daerah	**Administrasi Keuangan Perangkat Daerah**	Jumlah Bulan Administrasi Keuangan Perangkat daerah	Jumlah Bulan Administrasi Keuangan Perangkat daerah	12 bulan	12 bulan	12 bulan	**3.850.346.000**	**4.600.346.000**	**5.477.111.000**	
	Penyediaan Gaji dan Tunjangan ASN	Penyediaan Gaji dan Tunjangan ASN	Jumlah ASN yang mendapatkan gaji dan tunjangan	Jumlah ASN yang mendapatkan gaji dan tunjangan	39 orang	39 orang	39 orang	3.805.346.000	4.555.346.000	5.432.111.000	
	Pelaksanaan Penatausahaan dan Pengujian/Verifikasi Keuangan SKPD	Pelaksanaan Penatausahaan dan Pengujian/Verifikasi Keuangan SKPD	Jumlah Dokumen penatausahaan dan pengujian/verifikasi keuangan SKPD yang tersusun	Jumlah Dokumen penatausahaan dan pengujian/verifikasi keuangan SKPD yang tersusun	6 dokumen	6 dokumen	6 dokumen	45.000.000	45.000.000	45.000.000	
	Administrasi Kepegawaian Perangkat Daerah	**Administrasi Kepegawaian Perangkat Daerah**	Jumlah Kegiatan Diklat dalam Satu Tahun	Jumlah Kegiatan Diklat dalam Satu Tahun	1 kegiatan	1 kegiatan	1 kegiatan	**70.000.000**	**70.000.000**	**102.850.000**	
	Pendidikan dan Pelatihan Pegawai Berdasarkan Tugas dan Fungsi	Pendidikan dan Pelatihan Pegawai Berdasarkan Tugas dan Fungsi	Jumlah orang mengikuti diklat	Jumlah orang mengikuti diklat	56 orang	56 orang	56 orang	70.000.000	70.000.000	102.850.000	
	Administrasi Umum Perangkat Daerah	**Administrasi Umum Perangkat Daerah**	Jumlah Bulan Penyediaan Administrasi Umum Perangkat Daerah	Jumlah Bulan Penyediaan Administrasi Umum Perangkat Daerah	12 bulan	12 bulan	12 bulan	**430.679.000**	**269.699.000**	**339.699.000**	
	Penyediaan Komponen Instalasi Listrik/Penerangan Bangunan Kantor	Penyediaan Komponen Instalasi Listrik/Penerangan Bangunan Kantor	Jumlah jenis Komponen Instalasi Listrik/Penerangan Bangunan Kantor	Jumlah jenis Komponen Instalasi Listrik/Penerangan Bangunan Kantor	4 jenis	4 jenis	4 jenis	10.000.000	8.000.000	8.000.000	
	Penyediaan Bahan Logistik Kantor	Penyediaan Bahan Logistik Kantor	jumlah bulan penyediaan bahan logistik kantor	jumlah bulan penyediaan bahan logistik kantor	12 Bulan	12 Bulan	12 Bulan	120.000.000	64.999.000	89.999.000	
	Penyediaan Barang Cetakan dan Penggandaan	Penyediaan Barang Cetakan dan Penggandaan	jumlah bulan penyediaan barang cetakan dan penggandaan	jumlah bulan penyediaan barang cetakan dan penggandaan	12 Bulan	12 Bulan	12 Bulan	58.179.000	45.658.000	45.658.000	

Urusan	Program/ Kegiatan/ Sub Kegiatan		Indikator Program/ Kegiatan/ Sub Kegiatan		Target			Pagu			Perangkat Daerah Penanggung Jawab
	Semula	Menjadi	Semula	Menjadi	RKPD 2022	APBD 2022	RKPD 2022 Perubahan	RKPD 2022	APBD 2022	RKPD 2022 Perubahan	
	Penyediaan Bahan Bacaan dan Peraturan Perundang-undangan	Penyediaan Bahan Bacaan dan Peraturan Perundang-undangan	Jumlah dokumen Bahan Bacaan dan Peraturan Perundang-	Jumlah dokumen Bahan Bacaan dan Peraturan Perundang-	3 dokumen	3 dokumen	3 dokumen	10.000.000	8.452.000	8.452.000	
	Penyediaan Bahan/Material	Penyediaan Bahan/Material	Jumlah bulan penyediaan Bahan/Material	Jumlah bulan penyediaan Bahan/Material	12 bulan	12 bulan	12 bulan	27.500.000	24.907.000	24.907.000	
	Penyelenggaraan Rapat Koordinasi dan Konsultasi SKPD	Penyelenggaraan Rapat Koordinasi dan Konsultasi SKPD	Jumlah rapat koordinasi dan konsultasi SKPD yang	Jumlah rapat koordinasi dan konsultasi SKPD yang	485 orang/kali	485 orang/kali	485 orang/kali	200.000.000	112.683.000	137.683.000	
	Penatausahaan Arsip Dinamis pada SKPD	Penatausahaan Arsip Dinamis pada SKPD	Jumlah bulan fasilitasi pengelolaan arsip	Jumlah bulan fasilitasi pengelolaan arsip	12 bulan	12 bulan	12 bulan	5.000.000	5.000.000	25.000.000	
	Pengadaan Barang Milik Daerah Penunjang Urusan Pemerintah Daerah	**Pengadaan Barang Milik Daerah Penunjang Urusan Pemerintah Daerah**	Jumlah unit pengadaan Barang milik daerah penunjang urusan pemerintah daerah	Jumlah unit pengadaan Barang milik daerah penunjang urusan pemerintah daerah	0 unit	0 unit	0 unit	**0**	**0**	**206.000.000**	
	Pengadaan Peralatan dan Mesin Lainnya	Pengadaan Peralatan dan Mesin Lainnya	jumlah unit pengadaan peralatan dan mesin lainnya	jumlah unit pengadaan peralatan dan mesin lainnya	0 unit	0 unit	0 unit	0	0	196.000.000	
	Pengadaan Sarana dan Prasarana Gedung Kantor atau Bangunan Lainnya	Pengadaan Sarana dan Prasarana Gedung Kantor atau Bangunan Lainnya	Jumlah Unit Sarana dan Prasarana Gedung Kantor atau Bangunan Lainnya yang Disediakan	Jumlah Unit Sarana dan Prasarana Gedung Kantor atau Bangunan Lainnya yang Disediakan	Unit	Unit	1 Unit	0	0	10.000.000	
	Penyediaan Jasa Penunjang Urusan Pemerintahan Daerah	**Penyediaan Jasa Penunjang Urusan Pemerintahan Daerah**	Jumlah Bulan Penyediaan Jasa Penunjang Urusan Pemerintahan	Jumlah Bulan Penyediaan Jasa Penunjang Urusan Pemerintahan	12 bulan	12 bulan	12 bulan	**158.009.000**	**156.616.000**	**156.616.000**	
	Penyediaan Jasa Surat Menyurat	Penyediaan Jasa Surat Menyurat	Jumlah bulan penyediaan jasa surat menyurat	Jumlah bulan penyediaan jasa surat menyurat	12 bulan	12 bulan	12 bulan	3.009.000	1.616.000	1.616.000	
	Penyediaan Jasa Komunikasi, Sumber Daya Air dan Listrik	Penyediaan Jasa Komunikasi, Sumber Daya Air dan Listrik	Jumlah bulan Penyediaan Jasa Komunikasi, Sumber Daya Air dan	Jumlah bulan Penyediaan Jasa Komunikasi, Sumber Daya Air dan	12 bulan	12 bulan	12 bulan	85.000.000	85.000.000	85.000.000	
	Penyediaan Jasa Pelayanan Umum Kantor	Penyediaan Jasa Pelayanan Umum Kantor	jumlah bulan penyediaan jasa pelayanan umum kantor	jumlah bulan penyediaan jasa pelayanan umum kantor	12 Bulan	12 Bulan	12 Bulan	70.000.000	70.000.000	70.000.000	
	Pemeliharaan Barang Milik Daerah Penunjang Urusan Pemerintahan Daerah	**Pemeliharaan Barang Milik Daerah Penunjang Urusan Pemerintahan Daerah**	Jumlah unit pemeliharaan barang milik daerah penunjang urusan pemerintahan daerah	Jumlah unit pemeliharaan barang milik daerah penunjang urusan pemerintahan daerah	43 unit	43 unit	43 unit	**170.000.000**	**170.000.000**	**200.000.000**	
	Penyediaan Jasa Pemeliharaan, Biaya Pemeliharaan, Pajak, dan Perizinan Kendaraan Dinas Operasional atau Lapangan	Penyediaan Jasa Pemeliharaan, Biaya Pemeliharaan, Pajak, dan Perizinan Kendaraan Dinas Operasional atau Lapangan	jumlah unit kendaraan dinas operasional dan lapangan	jumlah unit kendaraan dinas operasional dan lapangan	36 unit	36 unit	36 unit	130.000.000	130.000.000	130.000.000	
	Pemeliharaan Peralatan dan Mesin Lainnya	Pemeliharaan Peralatan dan Mesin Lainnya	jumlah unit pemeliharaan peralatan dan mesin lainnya	jumlah unit pemeliharaan peralatan dan mesin lainnya	6 unit	6 unit	6 unit	20.000.000	20.000.000	20.000.000	
	Pemeliharaan/Rehabilitasi Gedung Kantor dan Bangunan Lainnya	Pemeliharaan/Rehabilitasi Gedung Kantor dan Bangunan	Jumlah unit gedung kantor dan bangunan lainnya yang terpelihara	Jumlah unit gedung kantor dan bangunan lainnya yang terpelihara	1 unit	1 unit	1 unit	20.000.000	20.000.000	50.000.000	
	PROGRAM PERENCANAAN, PENGENDALIAN DAN EVALUASI PEMBANGUNAN DAERAH	**PROGRAM PERENCANAAN, PENGENDALIAN DAN EVALUASI PEMBANGUNAN DAERAH**	Konsistensi Program RPJMD kedalam RKPD	Konsistensi Program RPJMD kedalam RKPD	90 %	90 %	90 %	**1.120.991.000**	**721.950.000**	**703.100.000**	
	Penyusunan Perencanaan dan Pendanaan	**Penyusunan Perencanaan dan Pendanaan**	Jumlah dokumen perencanaan penyusunan perencanaan dan pendanaan yang ditetapkan sesuai aturan perundangan	Jumlah dokumen perencanaan penyusunan perencanaan dan pendanaan yang ditetapkan sesuai aturan perundangan	2 dokumen	2 dokumen	2 dokumen	**970.991.000**	**621.450.000**	**602.600.000**	
	Pelaksanaan Musrenbang Kabupaten/Kota	Pelaksanaan Musrenbang Kabupaten/Kota	Jumlah kegiatan Musrenbang dilaksanakan	Jumlah kegiatan Musrenbang dilaksanakan	1 kegiatan	1 kegiatan	1 kegiatan	376.602.000	252.324.000	252.324.000	
	Koordinasi Penyusunan dan Penetapan Dokumen Perencanaan Pembangunan Daerah	Koordinasi Penyusunan dan Penetapan Dokumen Perencanaan Pembangunan	Jumlah dokumen perencanaan penyusunan perencanaan pembangunan daerah	Jumlah dokumen perencanaan penyusunan perencanaan pembangunan daerah	2 dokumen	2 dokumen	2 dokumen	594.389.000	369.126.000	350.276.000	

Urusan	Program/ Kegiatan/ Sub Kegiatan		Indikator Program/ Kegiatan/ Sub Kegiatan		Target			Pagu			Perangkat Daerah Penanggung Jawab
	Semula	Menjadi	Semula	Menjadi	RKPD 2022	APBD 2022	RKPD 2022 Perubahan	RKPD 2022	APBD 2022	RKPD 2022 Perubahan	
	Analisis Data dan Informasi Pemerintahan Daerah Bidang Perencanaan Pembangunan	**Analisis Data dan Informasi Pemerintahan Daerah Bidang Perencanaan Pembangunan**	Jumlah Dokumen Analisis Data dan Informasi Perencanaan Pembangunan Daerah	Jumlah Dokumen Analisis Data dan Informasi Perencanaan Pembangunan Daerah	2 dokumen	2 dokumen	2 dokumen	**70.000.000**	**46.900.000**	**46.900.000**	
	Analisis Data dan Informasi Perencanaan Pembangunan Daerah	Analisis Data dan Informasi Perencanaan Pembangunan Daerah	Jumlah kegiatan Analisis Data dan Informasi Perencanaan Pembangunan Daerah	Jumlah kegiatan Analisis Data dan Informasi Perencanaan Pembangunan Daerah	2 dokumen	2 dokumen	2 dokumen	70.000.000	46.900.000	46.900.000	
	Pengendalian, Evaluasi dan Pelaporan Bidang Perencanaan Pembangunan Daerah	**Pengendalian, Evaluasi dan Pelaporan Bidang Perencanaan Pembangunan Daerah**	Jumlah dokumen monitoring, evaluasi dan laporan berkala pembangunan daerah	Jumlah dokumen monitoring, evaluasi dan laporan berkala pembangunan daerah	1 dokumen	1 dokumen	1 dokumen	**80.000.000**	**53.600.000**	**53.600.000**	
	Koordinasi Pengendalian Perencanaan dan Pelaksanaan Pembangunan Daerah di Kabupaten/Kota	Koordinasi Pengendalian Perencanaan dan Pelaksanaan Pembangunan Daerah di Kabupaten/Kota	Jumlah dokumen monitoring, evaluasi dan penyusunan laporan berkala pelaksanaan pembangunan yang dilakukan	Jumlah dokumen monitoring, evaluasi dan penyusunan laporan berkala pelaksanaan pembangunan yang dilakukan	1 dokumen	1 dokumen	1 dokumen	80.000.000	53.600.000	53.600.000	
	PROGRAM KOORDINASI DAN SINKRONISASI PERENCANAAN PEMBANGUNAN DAERAH	**PROGRAM KOORDINASI DAN SINKRONISASI PERENCANAAN PEMBANGUNAN DAERAH**	Cakupan Koordinasi dan Sinkronisasi Perencanaan Urusan Pembangunan Daerah	Cakupan Koordinasi dan Sinkronisasi Perencanaan Urusan Pembangunan Daerah	100 %	100 %	100 %	**1.117.000.000**	**700.916.000**	**700.916.000**	
	Koordinasi Perencanaan Bidang Pemerintahan dan Pembangunan	**Koordinasi Perencanaan Bidang Pemerintahan dan**	Jumah urusan perencanaan bidang Pemerintahan dan Pembangunan	Jumah urusan perencanaan bidang Pemerintahan dan	16 urusan	16 urusan	16 urusan	**295.000.000**	**185.112.000**	**185.112.000**	
	Koordinasi Penyusunan Dokumen Perencanaan Pembangunan Daerah Bidang Pemerintahan (RPJPD, RPJMD dan RKPD)	Koordinasi Penyusunan Dokumen Perencanaan Pembangunan Daerah Bidang Pemerintahan (RPJPD, RPJMD dan RKPD)	Jumlah urusan perencanaan pembangunan Bidang Pemerintahan yang dikoordinasi	Jumlah urusan perencanaan pembangunan Bidang Pemerintahan yang dikoordinasi	8 urusan	8 urusan	8 urusan	145.000.000	90.987.000	90.987.000	
	Koordinasi Penyusunan Dokumen Perencanaan Pembangunan Daerah Bidang Pembangunan Manusia (RPJPD, RPJMD dan RKPD)	Koordinasi Penyusunan Dokumen Perencanaan Pembangunan Daerah Bidang Pembangunan Manusia (RPJPD, RPJMD dan RKPD)	Jumlah urusan perencanaan pembangunan Bidang Pembangunan Manusia yang dikoordinasi	Jumlah urusan perencanaan pembangunan Bidang Pembangunan Manusia yang dikoordinasi	8 Urusan	8 Urusan	8 Urusan	150.000.000	94.125.000	94.125.000	
	Koordinasi Perencanaan Bidang Perekonomian dan SDA (Sumber Daya Alam)	**Koordinasi Perencanaan Bidang Perekonomian dan SDA (Sumber Daya Alam)**	Jumah urusan pembangunan daerah Bidang Perekonomian dan SDA (Sumber Daya Alam) yang dikoordinasi	Jumah urusan pembangunan daerah Bidang Perekonomian dan SDA (Sumber Daya Alam) yang dikoordinasi	13 urusan	13 urusan	13 urusan	**222.000.000**	**139.304.000**	**139.304.000**	
	Koordinasi Penyusunan Dokumen Perencanaan Pembangunan Daerah Bidang Perekonomian (RPJPD, RPJMD dan RKPD)	Koordinasi Penyusunan Dokumen Perencanaan Pembangunan Daerah Bidang Perekonomian (RPJPD, RPJMD dan RKPD)	Jumlah urusan pembangunan daerah Bidang Perekonomian yang dikoordinasi	Jumlah urusan pembangunan daerah Bidang Perekonomian yang dikoordinasi	9 urusan	9 urusan	8 urusan	115.000.000	72.162.000	72.162.000	
	Koordinasi Penyusunan Dokumen Perencanaan Pembangunan Daerah Bidang SDA (RPJPD, RPJMD dan RKPD)	Koordinasi Penyusunan Dokumen Perencanaan Pembangunan Daerah Bidang SDA (RPJPD, RPJMD dan RKPD)	Jumlah urusan pembangunan daerah Bidang Sumber Daya Alam yang dikoordinasi	Jumlah urusan pembangunan daerah Bidang Sumber Daya Alam yang dikoordinasi	4 urusan	4 urusan	5 urusan	107.000.000	67.142.000	67.142.000	
	Koordinasi Perencanaan Bidang Infrastruktur dan Kewilayahan	**Koordinasi Perencanaan Bidang Infrastruktur dan Kewilayahan**	Jumlah Urusan Pembangunan Daerah Bidang Infrastruktur yang tersusun	Jumlah Urusan Pembangunan Daerah Bidang Infrastruktur yang tersusun	6 Urusan	6 Urusan	7 Urusan	**600.000.000**	**376.500.000**	**376.500.000**	
	Koordinasi Penyusunan Dokumen Perencanaan Pembangunan Daerah Bidang Infrastruktur (RPJPD, RPJMD dan RKPD)	Koordinasi Penyusunan Dokumen Perencanaan Pembangunan Daerah Bidang Infrastruktur (RPJPD, RPJMD dan RKPD)	Jumlah urusan pembangunan daerah Bidang Infrastruktur yang dikoordinasi	Jumlah urusan pembangunan daerah Bidang Infrastruktur yang dikoordinasi	6 Urusan	6 Urusan	7 Urusan	600.000.000	376.500.000	376.500.000	

Urusan	Program/ Kegiatan/ Sub Kegiatan		Indikator Program/ Kegiatan/ Sub Kegiatan		Target			Pagu			Perangkat Daerah Penanggung Jawab
	Semula	Menjadi	Semula	Menjadi	RKPD 2022	APBD 2022	RKPD 2022 Perubahan	RKPD 2022	APBD 2022	RKPD 2022 Perubahan	
PENELITIAN DAN PENGEMBANGAN	**PROGRAM PENELITIAN DAN PENGEMBANGAN DAERAH**	**PROGRAM PENELITIAN DAN PENGEMBANGAN DAERAH**	Persentase Pemanfaatan Hasil Penelitian dan Pengembangan	Persentase Pemanfaatan Hasil Penelitian dan Pengembangan	75,00 %	75,00 %	75,00 %	**727.607.000**	**462.007.000**	**462.007.000**	**BADAN PERENCANAAN, PENELITIAN DAN PENGEMBANGAN DAERAH**
	Penelitian dan Pengembangan Bidang Penyelenggaraan Pemerintahan dan Pengkajian Peraturan	**Penelitian dan Pengembangan Bidang Penyelenggaraan Pemerintahan dan Pengkajian Peraturan**	Jumlah dokumen Penelitian dan Pengembangan Bidang Penyelenggaraan Pemerintahan dan Pengkajian Peraturan yang disusun	Jumlah dokumen Penelitian dan Pengembangan Bidang Penyelenggaraan Pemerintahan dan Pengkajian Peraturan yang disusun	4 dokumen	4 dokumen	4 dokumen	**594.985.000**	**372.328.000**	**372.328.000**	
	Fasilitasi, Pelaksanaan dan Evaluasi Penelitian dan Pengembangan Bidang Pemerintahan Umum	Fasilitasi, Pelaksanaan dan Evaluasi Penelitian dan Pengembangan Bidang Pemerintahan Umum	Jumlah dokumen Penelitian dan Pengembangan Bidang Penyelenggaraan Pemerintahan dan Pengkajian Peraturan yang disusun	Jumlah dokumen Penelitian dan Pengembangan Bidang Penyelenggaraan Pemerintahan dan Pengkajian Peraturan yang disusun	4 dokumen	4 dokumen	4 dokumen	594.985.000	372.328.000	372.328.000	
	Pengembangan Inovasi dan Teknologi	**Pengembangan Inovasi dan Teknologi**	Jumlah produk pengembangan Inovasi dan Teknologi yang dimanfaatkan untuk pembangunan daerah	Jumlah produk pengembangan Inovasi dan Teknologi yang dimanfaatkan untuk pembangunan daerah	6 produk	6 produk	6 produk	**132.622.000**	**89.679.000**	**89.679.000**	
	Penelitian, Pengembangan, dan Perekayasaan di Bidang Teknologi dan Inovasi	Penelitian, Pengembangan, dan Perekayasaan di Bidang Teknologi dan Inovasi	Jumlah hasil Penelitian, Pengembangan, dan Perekayasaan di Bidang Teknologi dan Inovasi yang difasilitasi	Jumlah hasil Penelitian, Pengembangan, dan Perekayasaan di Bidang Teknologi dan Inovasi yang difasilitasi	6 produk	6 produk	6 produk	132.622.000	89.679.000	89.679.000	
TOTAL								**7.718.632.000**	**7.201.573.000**	**8.398.338.000**	
KEUANGAN	**PROGRAM PENUNJANG URUSAN PEMERINTAHAN DAERAH KABUPATEN/KOTA**	**PROGRAM PENUNJANG URUSAN PEMERINTAHAN DAERAH KABUPATEN/KOTA**	Cakupan Pelayanan Penunjang Urusan Pemerintahan Daerah	Cakupan Pelayanan Penunjang Urusan Pemerintahan Daerah	100 %	100 %	100 %	**32.164.245.000**	**21.721.960.000**	**21.942.848.000**	**BADAN PENGELOLAAN KEUANGAN DAN PENDAPATAN**
	Perencanaan, Penganggaran, dan Evaluasi Kinerja Perangkat Daerah	**Perencanaan, Penganggaran, dan Evaluasi Kinerja Perangkat Daerah**	Jumlah Dokumen Perencanaan dan Evaluasi Kinerja Perangkat Daerah Yang Tersusun	Jumlah Dokumen Perencanaan dan Evaluasi Kinerja Perangkat Daerah Yang Tersusun	8 Dokumen	8 Dokumen	8 Dokumen	**500.000.000**	**495.000.000**	**495.000.000**	
	Penyusunan Dokumen Perencanaan Perangkat Daerah	Penyusunan Dokumen Perencanaan Perangkat Daerah	Jumlah Dokumen Perencanaan dan evaluasi kinerja Perangkat Daerah yang tersusun	Jumlah Dokumen Perencanaan dan evaluasi kinerja Perangkat Daerah yang tersusun	8 Dokumen	8 Dokumen	8 Dokumen	430.000.000	425.000.000	425.000.000	
	Evaluasi Kinerja Perangkat Daerah	Evaluasi Kinerja Perangkat Daerah	Jumlah Dokumen evaluasi kinerja perangkat daerah yang tersusun, Jumlah Pelaksanaan Rakor POP	Jumlah Dokumen evaluasi kinerja perangkat daerah yang tersusun, Jumlah Pelaksanaan Rakor POP	4 Dokumen	4 Dokumen	4 Dokumen	70.000.000	70.000.000	70.000.000	
	Administrasi Keuangan Perangkat Daerah	**Administrasi Keuangan Perangkat Daerah**	Jumlah bulan administrasi keuangan perangkat daerah	Jumlah bulan administrasi keuangan perangkat daerah	12 bulan	12 bulan	12 bulan	**19.779.974.000**	**16.874.974.000**	**15.480.862.000**	
	Penyediaan Gaji dan Tunjangan ASN	Penyediaan Gaji dan Tunjangan ASN	Jumlah ASN yang mendapat gaji dan tunjangan, Jumlah ASN yang	Jumlah ASN yang mendapat gaji dan tunjangan, Jumlah ASN yang	106 orang	106 orang	106 orang	19.364.974.000	16.464.974.000	15.070.862.000	
	Pelaksanaan Penatausahaan dan Pengujian/Verifikasi Keuangan SKPD	Pelaksanaan Penatausahaan dan Pengujian/Verifikasi Keuangan SKPD	Jumlah dokumen penatausahaan dan pengujian/verifikasi keuangan SKPD yang tersusun	Jumlah dokumen penatausahaan dan pengujian/verifikasi keuangan SKPD yang tersusun	10 dokumen	10 dokumen	10 dokumen	415.000.000	410.000.000	410.000.000	
	Administrasi Kepegawaian Perangkat Daerah	**Administrasi Kepegawaian Perangkat Daerah**	Jumlah Paket Pelaksanaan Bimtek/Workshop/Seminar	Jumlah Paket Pelaksanaan Bimtek/Workshop/Seminar	1 Paket	1 Paket	1 Paket	**160.000.000**	**160.000.000**	**160.000.000**	
	Bimbingan Teknis Implementasi Peraturan Perundang-Undangan	Bimbingan Teknis Implementasi Peraturan Perundang-Undangan	Jumlah orang yang mengikuti Bimtek/Worshop/Seminar	Jumlah orang yang mengikuti Bimtek/Worshop/Seminar	110 orang	110 orang	110 orang	160.000.000	160.000.000	160.000.000	

Urusan	Program/ Kegiatan/ Sub Kegiatan		Indikator Program/ Kegiatan/ Sub Kegiatan		Target			Pagu			Perangkat Daerah Penanggung Jawab
	Semula	Menjadi	Semula	Menjadi	RKPD 2022	APBD 2022	RKPD 2022 Perubahan	RKPD 2022	APBD 2022	RKPD 2022 Perubahan	
	Administrasi Umum Perangkat Daerah	**Administrasi Umum Perangkat Daerah**	Jumlah bulan penyediaan administrasi umum perangkat	Jumlah bulan penyediaan administrasi umum perangkat	12 Bulan	12 Bulan	12 Bulan	**667.000.000**	**610.000.000**	**610.000.000**	
	Penyediaan Komponen Instalasi Listrik/Penerangan Bangunan	Penyediaan Komponen Instalasi Listrik/Penerangan Bangunan	Jumlah Jenis komponen instalasi listrik/penerangan bangunan	Jumlah Jenis komponen instalasi listrik/penerangan bangunan	8 jenis	8 jenis	8 jenis	20.000.000	20.000.000	20.000.000	
	Penyediaan Bahan Logistik Kantor	Penyediaan Bahan Logistik Kantor	Jumlah bulan penyediaan bahan logistik kantor	Jumlah bulan penyediaan bahan logistik kantor	12 Bulan	12 Bulan	12 Bulan	180.000.000	160.000.000	160.000.000	
	Penyediaan Barang Cetakan dan Penggandaan	Penyediaan Barang Cetakan dan Penggandaan	Jumlah bulan Penyediaan Barang Cetakan dan Penggandaan	Jumlah bulan Penyediaan Barang Cetakan dan Penggandaan	12 bulan	12 bulan	12 bulan	65.000.000	60.000.000	60.000.000	
	Penyediaan Bahan Bacaan dan Peraturan Perundang-undangan	Penyediaan Bahan Bacaan dan Peraturan Perundang-undangan	Jumlah dokumen Bahan Bacaan dan Peraturan Perundang-	Jumlah dokumen Bahan Bacaan dan Peraturan Perundang-	4 dokumen	4 dokumen	4 dokumen	17.000.000	15.000.000	15.000.000	
	Penyediaan Bahan/Material	Penyediaan Bahan/Material	Jumlah Bulan Penyediaan Bahan/Material	Jumlah Bulan Penyediaan Bahan/Material	12 Bulan	12 Bulan	12 Bulan	120.000.000	120.000.000	120.000.000	
	Penyelenggaraan Rapat Koordinasi dan Konsultasi SKPD	Penyelenggaraan Rapat Koordinasi dan Konsultasi SKPD	Jumlah rapat koordinasi dan konsultasi SKPD yang	Jumlah rapat koordinasi dan konsultasi SKPD yang	240 Orang/Kali	240 Orang/Kali	240 Orang/Kali	230.000.000	200.000.000	200.000.000	
	Penatausahaan Arsip Dinamis pada SKPD	Penatausahaan Arsip Dinamis pada SKPD	Jumlah bulan penatausahaan Arsip Dinamis pada SKPD	Jumlah bulan penatausahaan Arsip Dinamis pada SKPD	12 Bulan	12 Bulan	12 Bulan	35.000.000	35.000.000	35.000.000	
	Pengadaan Barang Milik Daerah Penunjang Urusan Pemerintah Daerah	**Pengadaan Barang Milik Daerah Penunjang Urusan Pemerintah Daerah**	Jumlah Unit Pengadaan Barang Milik Daerah Penunjang Urusan Pemerintah Daerah	Jumlah Unit Pengadaan Barang Milik Daerah Penunjang Urusan Pemerintah Daerah	258 unit	258 unit	258 unit	**10.172.000.000**	**2.712.600.000**	**4.187.600.000**	
	Pengadaan Kendaraan Dinas Operasional atau Lapangan	Pengadaan Kendaraan Dinas Operasional atau Lapangan	Jumlah unit Kendaraan Dinas Operasional atau Lapangan	Jumlah unit Kendaraan Dinas Operasional atau Lapangan	15 unit	15 unit	15 unit	10.172.000.000	2.712.600.000	4.127.600.000	
	Pengadaan Peralatan dan Mesin Lainnya	Pengadaan Peralatan dan Mesin Lainnya	Jumlah unit pengadaan peralatan dan mesin lainnya	Jumlah unit pengadaan peralatan dan mesin lainnya	Unit	Unit	3 Unit	0	0	50.000.000	
	Pengadaan Sarana dan Prasarana Gedung Kantor atau Bangunan Lainnya	Pengadaan Sarana dan Prasarana Gedung Kantor atau Bangunan Lainnya	Jumlah Unit Sarana dan Prasarana Gedung Kantor atau Bangunan Lainnya yang Disediakan	Jumlah Unit Sarana dan Prasarana Gedung Kantor atau Bangunan Lainnya yang Disediakan	Unit	Unit	1 Unit	0	0	10.000.000	
	Penyediaan Jasa Penunjang Urusan Pemerintahan Daerah	**Penyediaan Jasa Penunjang Urusan Pemerintahan Daerah**	Jumlah Bulan Penyediaan Jasa Penunjang Urusan Pemerintahan	Jumlah Bulan Penyediaan Jasa Penunjang Urusan Pemerintahan	12 Bulan	12 Bulan	12 Bulan	**462.375.000**	**446.490.000**	**446.490.000**	
	Penyediaan Jasa Surat Menyurat	Penyediaan Jasa Surat Menyurat	Jumlah bulan Penyediaan Jasa Surat Menyurat	Jumlah bulan Penyediaan Jasa Surat Menyurat	12 Bulan	12 Bulan	12 Bulan	7.875.000	7.000.000	7.000.000	
	Penyediaan Jasa Komunikasi, Sumber Daya Air dan Listrik	Penyediaan Jasa Komunikasi, Sumber Daya Air dan Listrik	Jumlah bulan penyediaan jasa komunikasi, sumber daya air dan	Jumlah bulan penyediaan jasa komunikasi, sumber daya air dan	12 Bulan	12 Bulan	12 Bulan	322.000.000	306.990.000	306.990.000	
	Penyediaan Jasa Pelayanan Umum Kantor	Penyediaan Jasa Pelayanan Umum Kantor	jumlah bulan penyediaan jasa pelayanan umum	jumlah bulan penyediaan jasa pelayanan umum	12 Bulan	12 Bulan	12 Bulan	132.500.000	132.500.000	132.500.000	
	Pemeliharaan Barang Milik Daerah Penunjang Urusan Pemerintahan Daerah	**Pemeliharaan Barang Milik Daerah Penunjang Urusan Pemerintahan Daerah**	Jumlah Unit Pemelharaan Barang Milik Daerah Penunjang Urusan Pemerintahan Daerah	Jumlah Unit Pemelharaan Barang Milik Daerah Penunjang Urusan Pemerintahan Daerah	105 unit	105 unit	105 unit	**422.896.000**	**422.896.000**	**562.896.000**	
	Penyediaan Jasa Pemeliharaan, Biaya Pemeliharaan, Pajak, dan Perizinan Kendaraan Dinas Operasional atau Lapangan	Penyediaan Jasa Pemeliharaan, Biaya Pemeliharaan, Pajak, dan Perizinan Kendaraan Dinas Operasional atau Lapangan	Jumlah unit kendaraan dinas operasional atau lapangan	Jumlah unit kendaraan dinas operasional atau lapangan	76 Unit	76 Unit	76 Unit	297.396.000	297.396.000	297.396.000	
	Pemeliharaan Mebel	Pemeliharaan Mebel	Jumlah Unit Mebel Terpelihara	Jumlah Unit Mebel Terpelihara	50 unit	50 unit	50 unit	7.000.000	7.000.000	7.000.000	
	Pemeliharaan Peralatan dan Mesin Lainnya	Pemeliharaan Peralatan dan Mesin Lainnya	Jumlah unit Peralatan dan Mesin Lainnya terpelihara	Jumlah unit Peralatan dan Mesin Lainnya terpelihara	94 Unit	94 Unit	94 Unit	64.000.000	64.000.000	64.000.000	
	Pemeliharaan/Rehabilitasi Gedung Kantor dan Bangunan Lainnya	Pemeliharaan/Rehabilitasi Gedung Kantor dan Bangunan	Jumlah unit Gedung Kantor dan Bangunan Lainnya terpelihara	Jumlah unit Gedung Kantor dan Bangunan Lainnya terpelihara	2 unit	2 unit	2 unit	54.500.000	54.500.000	194.500.000	

Urusan	Program/ Kegiatan/ Sub Kegiatan		Indikator Program/ Kegiatan/ Sub Kegiatan		Target			Pagu			Perangkat Daerah Penanggung Jawab
	Semula	Menjadi	Semula	Menjadi	RKPD 2022	APBD 2022	RKPD 2022 Perubahan	RKPD 2022	APBD 2022	RKPD 2022 Perubahan	
	PROGRAM PENGELOLAAN KEUANGAN DAERAH	**PROGRAM PENGELOLAAN KEUANGAN DAERAH**	Persentase Capaian Pengelolaan Keuangan Daerah	Persentase Capaian Pengelolaan Keuangan Daerah	91 %	91 %	91 %	**621.538.019.000**	**636.061.548.000**	**639.023.939.000**	
	Koordinasi dan Penyusunan Rencana Anggaran Daerah	**Koordinasi dan Penyusunan Rencana Anggaran Daerah**	Jumlah Dokumen Anggaran dan Regulasi	Jumlah Dokumen Anggaran dan Regulasi	10 Dokumen	10 Dokumen	10 Dokumen	**1.348.007.000**	**1.348.007.000**	**1.348.007.000**	
	Koordinasi dan Penyusunan KUA dan PPAS	Koordinasi dan Penyusunan KUA dan PPAS	Jumlah Dokumen KUA APBD dan PPAS Murni dan Perubahan	Jumlah Dokumen KUA APBD dan PPAS Murni dan Perubahan	4 Dokumen	4 Dokumen	4 Dokumen	191.300.000	191.300.000	191.300.000	
	Koordinasi dan Penyusunan Peraturan Daerah tentang APBD dan Peraturan Kepala Daerah tentang Penjabaran APBD	Koordinasi dan Penyusunan Peraturan Daerah tentang APBD dan Peraturan Kepala Daerah tentang Penjabaran APBD	Jumlah Dokumen Raperda dan Raperbup APBD	Jumlah Dokumen Raperda dan Raperbup APBD	2 Dokumen	2 Dokumen	2 Dokumen	369.268.000	369.268.000	369.268.000	
	Koordinasi dan Penyusunan Peraturan Daerah tentang Perubahan APBD dan Peraturan Kepala Daerah tentang Penjabaran Perubahan APBD	Koordinasi dan Penyusunan Peraturan Daerah tentang Perubahan APBD dan Peraturan Kepala Daerah tentang Penjabaran Perubahan APBD	Jumlah Dokumen Perubahan Perda APBD dan Perbup Penjabaran APBD Perubahan	Jumlah Dokumen Perubahan Perda APBD dan Perbup Penjabaran APBD Perubahan	2 Dokumen	2 Dokumen	2 Dokumen	351.089.000	351.089.000	351.089.000	
	Koordinasi dan Penyusunan Regulasi serta Kebijakan Bidang Anggaran	Koordinasi dan Penyusunan Regulasi serta Kebijakan Bidang Anggaran	Jumlah Dokumen Perbup Analisis Standar Belanda dan Perbup SHSD / Standar Satuan Harga	Jumlah Dokumen Perbup Analisis Standar Belanda dan Perbup SHSD / Standar Satuan Harga	2 Dokumen	2 Dokumen	2 Dokumen	340.000.000	340.000.000	340.000.000	
	Koordinasi Perencanaan Anggaran Belanja Daerah	Koordinasi Perencanaan Anggaran Belanja Daerah	Jumlah Kegiatan Rakor Perencanaan Anggaran Belanja	Jumlah Kegiatan Rakor Perencanaan Anggaran Belanja	5 Kegiatan	5 Kegiatan	5 Kegiatan	96.350.000	96.350.000	96.350.000	
	Koordinasi dan Pengelolaan Perbendaharaan Daerah	**Koordinasi dan Pengelolaan Perbendaharaan Daerah**	Jumlah Kegiatan koordinasi dan Pengelolaan Perbendaharaan	Jumlah Kegiatan koordinasi dan Pengelolaan Perbendaharaan	4 Kegiatan	4 Kegiatan	4 Kegiatan	**836.569.000**	**836.569.000**	**836.569.000**	
	Koordinasi dan Pengelolaan Kas Daerah	Koordinasi dan Pengelolaan Kas Daerah	Jumlah jenis laporan penerimaan dan pengeluaran dana perimbangan daerah	Jumlah jenis laporan penerimaan dan pengeluaran dana perimbangan daerah	10 Jenis	10 Jenis	10 Jenis	347.237.000	347.237.000	347.237.000	
			Jumlah OPD yang terlayani pencairan belanja gaji berdasar	Jumlah OPD yang terlayani pencairan belanja gaji berdasar	52 OPD	52 OPD	52 OPD				
			Jumlah OPD yang terlayani pencairan pencairan belanja non gaji berdasar penerbitan SP2D	Jumlah OPD yang terlayani pencairan pencairan belanja non gaji berdasar penerbitan SP2D	114 OPD	114 OPD	114 OPD				
	Koordinasi dan Penyusunan Laporan Realisasi Penerimaan dan Pengeluaran Kas Daerah, Laporan Aliran Kas, dan Pelaksanaan Pemungutan/Pemotongan dan Penyetoran Perhitungan Fihak Ketiga (PFK)	Koordinasi dan Penyusunan Laporan Realisasi Penerimaan dan Pengeluaran Kas Daerah, Laporan Aliran Kas, dan Pelaksanaan Pemungutan/Pemotongan dan Penyetoran Perhitungan Fihak Ketiga (PFK)	Jumlah OPD yang mengajukan pencairan Pembiayaan/Belanja Transfer	Jumlah OPD yang mengajukan pencairan Pembiayaan/Belanja Transfer	9 OPD	9 OPD	9 OPD	182.803.000	182.803.000	182.803.000	
	Rekonsiliasi Data Penerimaan dan Pengeluaran Kas serta Pemungutan dan Pemotongan Atas SP2D dengan Instansi Terkait	Rekonsiliasi Data Penerimaan dan Pengeluaran Kas serta Pemungutan dan Pemotongan Atas SP2D dengan Instansi Terkait	Jumlah OPD yang melaksanakan laporan rekonsiliasi DTH, RTH, dan Verifikasi SPM Non Gaji	Jumlah OPD yang melaksanakan laporan rekonsiliasi DTH, RTH, dan Verifikasi SPM Non Gaji	52 Dokumen	52 Dokumen	52 Dokumen	121.740.000	121.740.000	121.740.000	

Urusan	Program/ Kegiatan/ Sub Kegiatan		Indikator Program/ Kegiatan/ Sub Kegiatan		Target			Pagu			Perangkat Daerah Penanggung Jawab
	Semula	Menjadi	Semula	Menjadi	RKPD 2022	APBD 2022	RKPD 2022 Perubahan	RKPD 2022	APBD 2022	RKPD 2022 Perubahan	
	Penyusunan Petunjuk Teknis Administrasi Keuangan yang Berkaitan dengan Penerimaan dan Pengeluaran Kas serta Penatausahaan dan Pertanggungjawaban Sub Kegiatan	Penyusunan Petunjuk Teknis Administrasi Keuangan yang Berkaitan dengan Penerimaan dan Pengeluaran Kas serta Penatausahaan dan Pertanggungjawaban Sub	Jumlah Dokumen Petunjuk Teknis Administrasi Keuangan	Jumlah Dokumen Petunjuk Teknis Administrasi Keuangan	4 Dokumen	4 Dokumen	4 Dokumen	184.789.000	184.789.000	184.789.000	
	Koordinasi dan Pelaksanaan Akuntansi dan Pelaporan Keuangan Daerah	**Koordinasi dan Pelaksanaan Akuntansi dan Pelaporan Keuangan Daerah**	Jumlah Dokumen Penyampaian Pelaporan Keuangan SKPD Tepat Waktu	Jumlah Dokumen Penyampaian Pelaporan Keuangan SKPD Tepat Waktu	1357 Dokumen	1357 Dokumen	1357 Dokumen	**701.050.000**	**701.050.000**	**701.050.000**	
	Koordinasi Penyusunan Laporan Pertanggungjawaban Pelaksanaan APBD Bulanan, Triwulanan dan Semesteran	Koordinasi Penyusunan Laporan Pertanggungjawaban Pelaksanaan APBD Bulanan, Triwulanan dan Semesteran	Jumlah Dokumen Laporan Pertanggungjawaban Fungsional OPD, Jumlah SP2B BLUD, SP2B Bos yang disahkan dan Jumlah Laporan Realisasi APBD Semester I	Jumlah Dokumen Laporan Pertanggungjawaban Fungsional OPD, Jumlah SP2B BLUD, SP2B Bos yang disahkan dan Jumlah Laporan Realisasi APBD Semester I	1355 Dokumen	1355 Dokumen	1355 Dokumen	129.050.000	129.050.000	129.050.000	
	Konsolidasi Laporan Keuangan SKPD, BLUD dan Laporan Keuangan Pemerintah Daerah	Konsolidasi Laporan Keuangan SKPD, BLUD dan Laporan Keuangan Pemerintah Daerah	Jumlah pelaksanaan rekon dalam rangka konsolidasi laporan keuangan SKPD, BLUD dengan Laporan Keuangan Pemerintah Daerah	Jumlah pelaksanaan rekon dalam rangka konsolidasi laporan keuangan SKPD, BLUD dengan Laporan Keuangan Pemerintah Daerah	3 Kegiatan	3 Kegiatan	3 Kegiatan	100.000.000	100.000.000	100.000.000	
	Koordinasi dan Penyusunan Rancangan Peraturan Daerah tentang Pertanggungjawaban Pelaksanaan APBD Provinsi dan Rancangan Peraturan Kepala Daerah tentang Penjabaran Pertanggungjawaban Pelaksanaan APBD Kabupaten/Kota	Koordinasi dan Penyusunan Rancangan Peraturan Daerah tentang Pertanggungjawaban Pelaksanaan APBD Provinsi dan Rancangan Peraturan Kepala Daerah tentang Penjabaran Pertanggungjawaban Pelaksanaan APBD Kabupaten/Kota	Jumlah Dokumen LKPD, Rancangan Peraturan Daerah Tentang Pertanggungjawaban Pelaksanaan APBD Kabupaten dan Rancangan Peraturan Bupati tentang Penjabaran Pertanggungjawaban Pelaksanaan APBD Kabupaten	Jumlah Dokumen LKPD, Rancangan Peraturan Daerah Tentang Pertanggungjawaban Pelaksanaan APBD Kabupaten dan Rancangan Peraturan Bupati tentang Penjabaran Pertanggungjawaban Pelaksanaan APBD Kabupaten	2 Dokumen	2 Dokumen	2 Dokumen	180.000.000	180.000.000	180.000.000	
	Pembinaan Akuntansi, Pelaporan dan Pertanggungjawaban Pemerintah Kabupaten/Kota	Pembinaan Akuntansi, Pelaporan dan Pertanggungjawaban Pemerintah Kabupaten/Kota	Jumlah Kegiatan Bimtek Akuntansi	Jumlah Kegiatan Bimtek Akuntansi	1 Kegiatan	1 Kegiatan	1 Kegiatan	192.000.000	192.000.000	192.000.000	
	Pembinaan Pengelolaan Keuangan BLUD Kabupaten/Kota	Pembinaan Pengelolaan Keuangan BLUD Kabupaten/Kota	Jumlah Kegiatan Pembinaan Keuangan BLUD	Jumlah Kegiatan Pembinaan Keuangan BLUD	1 kegiatan	1 kegiatan	1 kegiatan	100.000.000	100.000.000	100.000.000	
	Penunjang Urusan Kewenangan Pengelolaan Keuangan Daerah	**Penunjang Urusan Kewenangan Pengelolaan Keuangan Daerah**	Jumlah Paket Kegiatan Penunjang Urusan Kewenangan Pengelolaan Keuangan Daerah	Jumlah Paket Kegiatan Penunjang Urusan Kewenangan Pengelolaan Keuangan Daerah	2 Kegiatan	2 Kegiatan	2 Kegiatan	**618.652.393.000**	**633.175.922.000**	**636.138.313.000**	
	Penyusunan Kebijakan dan Alokasi Subsidi	Penyusunan Kebijakan dan Alokasi Subsidi	Jumlah Nasabah Yang Mendapatkan Subsidi Bunga Melalui Lembaga Penyalur	Jumlah Nasabah Yang Mendapatkan Subsidi Bunga Melalui Lembaga Penyalur	1000 Nasabah	1000 Nasabah	1000 Nasabah	500.000.000	0	0	
	Analisis Perencanaan dan Penyaluran Bantuan Keuangan	Analisis Perencanaan dan Penyaluran Bantuan Keuangan	Jumlah Desa yang Mendapatkan Alokasi Bantuan Keuangan (Alokasi 449 Desa untuk Alokasi Dana Desa, Dana Desa, Operasional TPQ.)	Jumlah Desa yang Mendapatkan Alokasi Bantuan Keuangan (Alokasi 449 Desa untuk Alokasi Dana Desa, Dana Desa, Operasional TPQ.)	449 Desa	449 Desa	449 Desa	602.732.275.000	614.228.195.000	620.718.195.000	

Urusan	Program/ Kegiatan/ Sub Kegiatan		Indikator Program/ Kegiatan/ Sub Kegiatan		Target			Pagu			Perangkat Daerah Penanggung Jawab
	Semula	Menjadi	Semula	Menjadi	RKPD 2022	APBD 2022	RKPD 2022 Perubahan	RKPD 2022	APBD 2022	RKPD 2022 Perubahan	
			Padat Karya Infrastruktur Rabat Beton Desa Arjowinangun Rw 01, Kecamatan Puring Kab. Kebumen, Padat Karya Infrastruktur Rabat Beton Desa Weton Wetan Rt 03 / Rw 03, Kecamatan Puring Kab. Kebumen, Padat Karya Infrastruktur Rabat Beton Desa Madurejo Rt 02 / Rw 01, Kecamatan Puring Kab. Kebumen, Padat Karya Infrastruktur Rabat Beton Desa Sidoharjo Rt 02 / Rw 02., Kecamatan Puring Kab. Kebumen	Padat Karya Infrastruktur Rabat Beton Desa Arjowinangun Rw 01, Kecamatan Puring Kab. Kebumen, Padat Karya Infrastruktur Rabat Beton Desa Weton Wetan Rt 03 / Rw 03, Kecamatan Puring Kab. Kebumen, Padat Karya Infrastruktur Rabat Beton Desa Madurejo Rt 02 / Rw 01, Kecamatan Puring Kab. Kebumen, Padat Karya Infrastruktur Rabat Beton Desa Sidoharjo Rt 02 / Rw 02., Kecamatan Puring Kab. Kebumen	Lokasi	Lokasi	4 Lokasi				
			Padat Karya Infrastruktur Rabat Beton Desa Donosari Kecamatan Sruweng, Kab. Kebumen, Padat Karya Infrastruktur Rabat Beton Desa Jatisari Kecamatan Kebumen, Kab. Kebumen, Padat Karya Infrastruktur Rumah Budaya Desa Jogomertan, Kecamatan Petanahan Kab. Kebumen, Padat Karya Infrastruktur Griya Pamer Desa Cangkring, Kecamatan Sadang Kab. Kebumen, Padat Karya Infrastruktur Rabat Beton Desa Kedunggong, Kecamatan Sadang Kab. Kebumen,	Padat Karya Infrastruktur Rabat Beton Desa Donosari Kecamatan Sruweng, Kab. Kebumen, Padat Karya Infrastruktur Rabat Beton Desa Jatisari Kecamatan Kebumen, Kab. Kebumen, Padat Karya Infrastruktur Rumah Budaya Desa Jogomertan, Kecamatan Petanahan Kab. Kebumen, Padat Karya Infrastruktur Griya Pamer Desa Cangkring, Kecamatan Sadang Kab. Kebumen, Padat Karya Infrastruktur Rabat Beton Desa Kedunggong, Kecamatan Sadang Kab. Kebumen,	Lokasi	Lokasi	5 Lokasi				
			Padat Karya Infrastruktur Rabat Beton Desa Tambakmulyo Rt 02 / Rw 05.Kecamatan Puring , Kab. Kebumen, Padat Karya Infrastruktur Rabat Beton Desa Wajasari Rt 02 / Rw 03., Kecamatan Adimulyo Kab. Kebumen, Padat Karya Infrastruktur Rabat Beton Desa Tepakyang Rt 02 / Rw 02.,Kecamatan Adimulyo Kab. Kebumen, Padat Karya Infrastruktur Rabat Beton Desa Karangduwur Rt 05-06 / Rw 01, Kecamatan Ayah Kab. Kebumen, Padat Karya Infrastruktur Talut Desa Roworejo Kecamatan	Padat Karya Infrastruktur Rabat Beton Desa Tambakmulyo Rt 02 / Rw 05.Kecamatan Puring , Kab. Kebumen, Padat Karya Infrastruktur Rabat Beton Desa Wajasari Rt 02 / Rw 03., Kecamatan Adimulyo Kab. Kebumen, Padat Karya Infrastruktur Rabat Beton Desa Tepakyang Rt 02 / Rw 02.,Kecamatan Adimulyo Kab. Kebumen, Padat Karya Infrastruktur Rabat Beton Desa Karangduwur Rt 05-06 / Rw 01, Kecamatan Ayah Kab. Kebumen, Padat Karya Infrastruktur Talut	Lokasi	Lokasi	5 Lokasi				

Urusan	Program/ Kegiatan/ Sub Kegiatan		Indikator Program/ Kegiatan/ Sub Kegiatan		Target			Pagu			Perangkat Daerah Penanggung Jawab
	Semula	Menjadi	Semula	Menjadi	RKPD 2022	APBD 2022	RKPD 2022 Perubahan	RKPD 2022	APBD 2022	RKPD 2022 Perubahan	
			Pembangunan akses jalan RT.06 RT.07 RW.05 Dukuh Tembana Desa Kutosari Kec.Kebumen ; Pembangunan Saluran Drainase Jalan Wilayah RT04 dan RT 05 RW 04 Desa Tanjungsari Kec. Kutowinangun ;Pembangunan Jalan Lingkungan Desa Bojongsari Kec.Alian ; Pembangunan Jalan Aspal akses warga Jalan Poros Desa Banjararjo di Dukuh Blimbing RT. 02 RW. 02 Kec. Ayah ;	Pembangunan akses jalan RT.06 RT.07 RW.05 Dukuh Tembana Desa Kutosari Kec.Kebumen ; Pembangunan Saluran Drainase Jalan Wilayah RT04 dan RT 05 RW 04 Desa Tanjungsari Kec. Kutowinangun ;Pembangunan Jalan Lingkungan Desa Bojongsari Kec.Alian ; Pembangunan Jalan Aspal akses warga Jalan Poros Desa Banjararjo di Dukuh Blimbing RT. 02 RW. 02 Kec. Ayah ;	4 Lokasi	4 Lokasi	4 Lokasi				
			Pembangunan Drainase Jalan Desa RT 01 RW 03. Desa Sidoluhur Kec.Ambal ; ;Pembangunan / Rehabilitasi Jalan Desa Karangrejo RW 1 Dukuh Beji Kecamatan Petanahan ; Rabat Beton Jl. Puntadewa Dukuh Kebonagung Desa Bumiagung Kec. Rowokele ;	Pembangunan Drainase Jalan Desa RT 01 RW 03. Desa Sidoluhur Kec.Ambal ; ;Pembangunan / Rehabilitasi Jalan Desa Karangrejo RW 1 Dukuh Beji Kecamatan Petanahan ; Rabat Beton Jl. Puntadewa Dukuh Kebonagung Desa Bumiagung Kec. Rowokele ;	3 Lokasi	3 Lokasi	3 Lokasi				
			Pembangunan gasebo untuk desa wisata cangkring dan kemancing Desa Cangkring Kecamatan Sadang ;Pembangunan gasebo desa wisata Kedunggong Kecamatan Sadang	Pembangunan gasebo untuk desa wisata cangkring dan kemancing Desa Cangkring Kecamatan Sadang ;Pembangunan gasebo desa wisata Kedunggong Kecamatan Sadang	2 Lokasi	2 Lokasi	2 Lokasi				
			Pembangunan Gedung TPQ Darussalam RT 03 RW 01 Desa Kaligubug Kec. Padureso ; Pembangunan Jembatan di RW 05 RW 06 Dusun IV Teba Desa Candirenggo Kec. Ayah ; Pembangunan talud jalan poros desa RW 03 Dusun II Candi Desa Candirenggo Kec. Ayah ; Pembangunan/Rehabilitasi Jalan Desa di Rt 06/ Rw 01 Dukuh Combong Desa Jogomulyo, Kec.	Pembangunan Gedung TPQ Darussalam RT 03 RW 01 Desa Kaligubug Kec. Padureso ; Pembangunan Jembatan di RW 05 RW 06 Dusun IV Teba Desa Candirenggo Kec. Ayah ; Pembangunan talud jalan poros desa RW 03 Dusun II Candi Desa Candirenggo Kec. Ayah ; Pembangunan/Rehabilitasi Jalan Desa di Rt 06/ Rw 01 Dukuh Combong Desa Jogomulyo, Kec.	4 Lokasi	4 Lokasi	4 Lokasi				
			Pembangunan Jalan Desa di Lingkungan RW. 03 Desa Karanggadung Kec. Petanahan; Pembangunan Talud Jalan Desa di Wilayah RW. 02 Dusun Plesung dan Beji RW. 02 Desa Karangrejo	Pembangunan Jalan Desa di Lingkungan RW. 03 Desa Karanggadung Kec. Petanahan; Pembangunan Talud Jalan Desa di Wilayah RW. 02 Dusun Plesung dan Beji RW. 02 Desa Karangrejo	2 Lokasi	2 Lokasi	2 Lokasi				

Urusan	Program/ Kegiatan/ Sub Kegiatan		Indikator Program/ Kegiatan/ Sub Kegiatan		Target			Pagu			Perangkat Daerah Penanggung Jawab
	Semula	Menjadi	Semula	Menjadi	RKPD 2022	APBD 2022	RKPD 2022 Perubahan	RKPD 2022	APBD 2022	RKPD 2022 Perubahan	
			Pembangunan jalan desa dukuh Aglik 2 Rt.03/04 Lembupurwo Kec.Mirit; Pembangunan Jalan Desa Dukuh Kenyaen Desa Karangduwur Kec.Petanahan ; Pengerasan Jalan RT 01 RW 01 Desa Gumawang Kec.Kuwarasan ;	Pembangunan jalan desa dukuh Aglik 2 Rt.03/04 Lembupurwo Kec.Mirit; Pembangunan Jalan Desa Dukuh Kenyaen Desa Karangduwur Kec.Petanahan ; Pengerasan Jalan RT 01 RW 01 Desa Gumawang Kec.Kuwarasan ;	3 Lokasi	3 Lokasi	3 Lokasi				
			Pembangunan Jalan Desa Dukuh Guyangan RT 03 RW 01 Desa Madureso Kecamatan Kuwarasan; Pengerasan/pembangunan Jalan Desa (Rabat Beton) RT 03 RW 02 Desa Kuwaru Kecamatan Kuwarasan; Pembangunan Talud Drainase/Selokan RT 01 RW 03 Desa Mangli Kecamatan Kuwarasan ; Pembangunan jalan desa Rabat beton di RT 05/01 desa Mulyosri Kecamatan Prembun; Pembangunan talud RT 06 RW 01 Desa Mulyosri Kecamatan	Pembangunan Jalan Desa Dukuh Guyangan RT 03 RW 01 Desa Madureso Kecamatan Kuwarasan; Pengerasan/pembangunan Jalan Desa (Rabat Beton) RT 03 RW 02 Desa Kuwaru Kecamatan Kuwarasan; Pembangunan Talud Drainase/Selokan RT 01 RW 03 Desa Mangli Kecamatan Kuwarasan ; Pembangunan jalan desa Rabat beton di RT 05/01 desa Mulyosri Kecamatan Prembun; Pembangunan talud RT 06 RW 01 Desa Mulyosri	5 Lokasi	5 Lokasi	5 Lokasi				
			Pembangunan Jalan Dukuh Kembarsari RT 04 RW 01 Desa Kemujan Kec. Adimulyo ;	Pembangunan Jalan Dukuh Kembarsari RT 04 RW 01 Desa Kemujan Kec. Adimulyo ;	1 Lokasi	1 Lokasi	1 Lokasi				
			Pembangunan Jalan Rabat Beton Desa Wonoyoso - Mergosono Kec. Kuwarasan; Pembangunan Jalan Rabat Beton Desa Bendungan Kec. Kuwarasan; Pembangunan aspal jalan desa di Desa sawangan Rt 01-02 Rw 05 Kec. Alian; Pembangunan Rabat Beton Jalan Desa Tambaharjo Kec. Adimulyo; Pembangunan Rabat Beton di wilayah Rw 01 Desa Sugihwaras,	Pembangunan Jalan Rabat Beton Desa Wonoyoso - Mergosono Kec. Kuwarasan; Pembangunan Jalan Rabat Beton Desa Bendungan Kec. Kuwarasan; Pembangunan aspal jalan desa di Desa sawangan Rt 01-02 Rw 05 Kec. Alian; Pembangunan Rabat Beton Jalan Desa Tambaharjo Kec. Adimulyo; Pembangunan Rabat Beton di wilayah Rw 01 Desa	5 Lokasi	5 Lokasi	5 Lokasi				
			Pembangunan jalan rabat beton Dukuh Lentong RT 01, 02 RW 02 Desa Jembangan Kec. Poncowarno ; Pembangunan rabat beton untuk jalan Desa Dusun Daratan Desa Sidomukti Kec.Ambal ; Pembangunan dan Pelebaran jalan Desa Dukuh Kebebekan RT.03 RW.04 Desa Surotrunan Kec.Alian ; Pembangunan Jalan usaha Tani rabat Beton RT 04 RW 02, Dukuh Sumberan Desa Tegalrejo Kec. Poncowarno ;	Pembangunan jalan rabat beton Dukuh Lentong RT 01, 02 RW 02 Desa Jembangan Kec. Poncowarno ; Pembangunan rabat beton untuk jalan Desa Dusun Daratan Desa Sidomukti Kec.Ambal ; Pembangunan dan Pelebaran jalan Desa Dukuh Kebebekan RT.03 RW.04 Desa Surotrunan Kec.Alian ; Pembangunan Jalan usaha Tani rabat Beton RT 04 RW 02, Dukuh Sumberan Desa Tegalrejo Kec. Poncowarno ;	4 Lokasi	4 Lokasi	4 Lokasi				

Urusan	Program/ Kegiatan/ Sub Kegiatan		Indikator Program/ Kegiatan/ Sub Kegiatan		Target			Pagu			Perangkat Daerah Penanggung Jawab
	Semula	Menjadi	Semula	Menjadi	RKPD 2022	APBD 2022	RKPD 2022 Perubahan	RKPD 2022	APBD 2022	RKPD 2022 Perubahan	
			Pembangunan Jalan Rabat Beton Dusun Purwosari RT 03/06 Desa Karanggayam Kec. Karanggayam; Pembangunan Rabat Beton jalan desa RT1 RW3 Desa Kuwarasan, Kec.Kuwarasan; Pembangunan Rabat Beton di Dusun Wadasmalang Desa Kalibening RT 05 RW 01 Kec. Karanggayam ; Pengaspalan Jalan Desa Dukuh Pekalongan RW 4 Desa Plumbon Kecamatan Karangsambung; Pengaspalan jalan Desa Dukuh Sumberan RW6 Desa Plumbon Kec. Karangsambung;	Pembangunan Jalan Rabat Beton Dusun Purwosari RT 03/06 Desa Karanggayam Kec. Karanggayam; Pembangunan Rabat Beton jalan desa RT1 RW3 Desa Kuwarasan, Kec.Kuwarasan; Pembangunan Rabat Beton di Dusun Wadasmalang Desa Kalibening RT 05 RW 01 Kec. Karanggayam ; Pengaspalan Jalan Desa Dukuh Pekalongan RW 4 Desa Plumbon Kecamatan Karangsambung; Pengaspalan jalan Desa Dukuh Sumberan RW6 Desa Plumbon Kec. Karangsambung;	5 Lokasi	5 Lokasi	5 Lokasi				
			Pembangunan jalan rabat beton RW 07 Desa Kedawung Kec. Pejagoan ; Rehabilitasi Gedung Olahraga Desa Ambalresmi Kec.Ambal; Pembangunan/rehabilitasi lapangan bulu tangkis Dusun Sajamerta RT 03 RW 07 Desa Tunjungseto Kec. Sempor ; Pembangunan/Rehab lapangan bola voli Dusun Krumput RT 03 RW 06 Desa Tunjungseto Kec.	Pembangunan jalan rabat beton RW 07 Desa Kedawung Kec. Pejagoan ; Rehabilitasi Gedung Olahraga Desa Ambalresmi Kec.Ambal; Pembangunan/rehabilitasi lapangan bulu tangkis Dusun Sajamerta RT 03 RW 07 Desa Tunjungseto Kec. Sempor ; Pembangunan/Rehab lapangan bola voli Dusun Krumput RT 03 RW 06 Desa Tunjungseto Kec.	4 Lokasi	4 Lokasi	4 Lokasi				
			Pembangunan Jembatan Desa Kabuaran Kec. Prembun ; Pembangunan Lapangan olahraga Desa Kedungbulus Kec. Prembun ;	Pembangunan Jembatan Desa Kabuaran Kec. Prembun ; Pembangunan Lapangan olahraga Desa Kedungbulus Kec. Prembun ;	2 Lokasi	2 Lokasi	2 Lokasi				
			Pembangunan lapangan Olahraga Bola Voli Desa Pejengkolan Kecamatan Padureso; Rehabilitasi / Peningkatan Lapangan Bola Volly Desa Ngasinan Kecamatan Bonorowo ; Pembangunan Lapangan Bola Voli Desa Patukrejo Kecamatan Bonorowo; Pembangunan Lapangan Bola Voli Desa Bonjokkidul Kecamatan Bonorowo; Pembangunan Lapangan Bola Voli Desa Bonjoklor Kecamatan Bonorowo;	Pembangunan lapangan Olahraga Bola Voli Desa Pejengkolan Kecamatan Padureso; Rehabilitasi / Peningkatan Lapangan Bola Volly Desa Ngasinan Kecamatan Bonorowo ; Pembangunan Lapangan Bola Voli Desa Patukrejo Kecamatan Bonorowo; Pembangunan Lapangan Bola Voli Desa Bonjokkidul Kecamatan Bonorowo; Pembangunan Lapangan Bola Voli Desa Bonjoklor Kecamatan Bonorowo;	5 Lokasi	5 Lokasi	5 Lokasi				

Urusan	Program/ Kegiatan/ Sub Kegiatan		Indikator Program/ Kegiatan/ Sub Kegiatan		Target			Pagu			Perangkat Daerah Penanggung Jawab
	Semula	Menjadi	Semula	Menjadi	RKPD 2022	APBD 2022	RKPD 2022 Perubahan	RKPD 2022	APBD 2022	RKPD 2022 Perubahan	
			Pembangunan Lapangan sepak bola di Lapangan Soka Dukuh Sari RT 03 RW 02 Desa Argosari Kec. Ayah ; Pembangunan lapangan bola voli di Desa Sinungrejo Kec. Ambal ; Rehabilitasi / Perawatan Lapangan Desa Kutowinangun Kauman RT 01/ RW 05 Desa Kutowinangun Kecamatan Kutowinangun ;	Pembangunan Lapangan sepak bola di Lapangan Soka Dukuh Sari RT 03 RW 02 Desa Argosari Kec. Ayah ; Pembangunan lapangan bola voli di Desa Sinungrejo Kec. Ambal ; Rehabilitasi / Perawatan Lapangan Desa Kutowinangun Kauman RT 01/ RW 05 Desa Kutowinangun Kecamatan Kutowinangun ;	3 Lokasi	3 Lokasi	3 Lokasi				
			Pembangunan lapangan voli Desa Balorejo Kecamatan Bonorowo; Pembangunan lapangan Bola Voli Desa Bonorowo Kecamatan Bonorowo; Pembangunan Lapangan Bola Voli Desa Pucangan Kecamatan Ambal; Rehabilitasi Lapangan Bola Voli Desa Mrentul Kec. Bonorowo ; Pembangunan/Rehabilitasi Lapangan Bola Voli di Desa Padureso Kecamatan Padureso	Pembangunan lapangan voli Desa Balorejo Kecamatan Bonorowo; Pembangunan lapangan Bola Voli Desa Bonorowo Kecamatan Bonorowo; Pembangunan Lapangan Bola Voli Desa Pucangan Kecamatan Ambal; Rehabilitasi Lapangan Bola Voli Desa Mrentul Kec. Bonorowo ; Pembangunan/Rehabilitasi Lapangan Bola Voli di Desa Padureso Kecamatan Padureso	5 Lokasi	5 Lokasi	5 Lokasi				
			Pembangunan Masjid Baitul Makmur Desa Setrojenar	Pembangunan Masjid Baitul Makmur Desa Setrojenar	1 Lokasi	1 Lokasi	1 Lokasi				
			Pembangunan Pagar Makom RT1 RW1 Desa Lemahduwur Kecamatan Kuwarasan; Pembangunan talud lapangan Desa Pondok Gebangsari Kecamatan Kuwarasan; Pembangunan Jalan Poros Desa Tambaksari Kecamatan Kuwarasan; Pembangunan Pengaspalan Jalan Dusun Gagakbaning RT 01, 02, 03, 04 RW 01 Desa Wonotirto	Pembangunan Pagar Makom RT1 RW1 Desa Lemahduwur Kecamatan Kuwarasan; Pembangunan talud lapangan Desa Pondok Gebangsari Kecamatan Kuwarasan; Pembangunan Jalan Poros Desa Tambaksari Kecamatan Kuwarasan; Pembangunan Pengaspalan Jalan Dusun Gagakbaning RT 01, 02, 03, 04 RW	4 Lokasi	4 Lokasi	4 Lokasi				
			Pembangunan Pagar Tempat Pemakaman Umum RT 1 RW 3 Desa Muktisari Pengaspalan Jalan Desa di RW 3 Dukuh Karangjambu, Desa Wadasmalang Pembangunan jalan makam pagon RT 4 RW 1 Desa Sidogede, Kecamatan Prembun Pembangunan Rabat Beton ruas jalan Plipitan â€“ Tedunan RW 4, Desa Giritirto, Kecamatan Karanggayam Pembangunan Gazebo Perpustakaan di Pedukuhan Jatisawit RT 1 RW 1, Desa	Pembangunan Pagar Tempat Pemakaman Umum RT 1 RW 3 Desa Muktisari Pengaspalan Jalan Desa di RW 3 Dukuh Karangjambu, Desa Wadasmalang Pembangunan jalan makam pagon RT 4 RW 1 Desa Sidogede, Kecamatan Prembun Pembangunan Rabat Beton ruas jalan Plipitan â€“ Tedunan RW 4, Desa Giritirto, Kecamatan Karanggayam Pembangunan Gazebo Perpustakaan di Pedukuhan Jatisawit RT 1 RW 1, Desa	Lokasi	Lokasi	5 Lokasi				

Urusan	Program/ Kegiatan/ Sub Kegiatan		Indikator Program/ Kegiatan/ Sub Kegiatan		Target			Pagu			Perangkat Daerah Penanggung Jawab
	Semula	Menjadi	Semula	Menjadi	RKPD 2022	APBD 2022	RKPD 2022 Perubahan	RKPD 2022	APBD 2022	RKPD 2022 Perubahan	
			Pembangunan pengaspalan jalan Desa di Lingkungan RT 01 s.d RT 07 RW 01 Desa Karangkembang Kecamatan Alian ; Pembangunan Pengaspalan Baru Dukuh Bungas RT. 01 sd RT. 02 RW. 04 Desa Lerepkebumen Kecamatan Poncowarno ; Pembangunan Rabat Beton Dukuh Bulus RT. 04 RW. 03 Desa Tanuharjo Kecamatan Ali...	Pembangunan pengaspalan jalan Desa di Lingkungan RT 01 s.d RT 07 RW 01 Desa Karangkembang Kecamatan Alian ; Pembangunan Pengaspalan Baru Dukuh Bungas RT. 01 sd RT. 02 RW. 04 Desa Lerepkebumen Kecamatan Poncowarno ; Pembangunan Rabat Beton Dukuh Bulus RT. 04 RW. 03 Desa Tanuharjo Kecamatan Ali...	3 Lokasi	3 Lokasi	3 Lokasi				
			Pembangunan Pengaspalan Jalan Desa Serut RW 02 Kec.Kuwarasan ; Pembangunan Jalan RT 07 RW 02 Desa Sidobunder Kec.Puring ; Pembangunan Talud Drainase RT 01 RW 03 Desa Mangli Kecamatan Kuwarasan ;	Pembangunan Pengaspalan Jalan Desa Serut RW 02 Kec.Kuwarasan ; Pembangunan Jalan RT 07 RW 02 Desa Sidobunder Kec.Puring ; Pembangunan Talud Drainase RT 01 RW 03 Desa Mangli Kecamatan Kuwarasan ;	3 Lokasi	3 Lokasi	3 Lokasi				
			Pembangunan Pengaspalan Jalan Dukuh Ragayudan RT. 02 RW. 02 Desa Bocor Kec. Buluspesantren ; Pembangunan Talud Jalan Dukuh Kedunglo Desa Kedungpuji Kec. Gombong;Pembangunan Jalan Rabat Beton di RT 05 dan RT 06 Desa Arjosari Kec. Adimulyo; Pembangunan Pengaspalan Desa Banjarsari Rt 01 Rw 01 Kec. Gombong; Pembangunan Rabat Beton Dukuh Kalibatur RW 04 dan RW 05 Desa Giyanti, Kecamatan Rowokele ;	Pembangunan Pengaspalan Jalan Dukuh Ragayudan RT. 02 RW. 02 Desa Bocor Kec. Buluspesantren ; Pembangunan Talud Jalan Dukuh Kedunglo Desa Kedungpuji Kec. Gombong;Pembangunan Jalan Rabat Beton di RT 05 dan RT 06 Desa Arjosari Kec. Adimulyo; Pembangunan Pengaspalan Desa Banjarsari Rt 01 Rw 01 Kec. Gombong; Pembangunan Rabat Beton Dukuh Kalibatur RW 04 dan RW 05 Desa Giyanti, Kecamatan Rowokele ;	5 Lokasi	5 Lokasi	5 Lokasi				
			Pembangunan pengaspalan Jalan Pemali Gang Bugel Desa Kutosari Kec. Kebumen ; Pembangunan jalan Rabat Beton RT. 01 RW. 04 Desa Roworejo Kec. Kebumen ; Pembangunan Talud Desa Kemangguan Kecamatan Alian; Pembangunan pengaspalan Jalan RW. 03 Desa Muktisari Kecamatan Kebumen ; Pembangunan Rabat Beton Jalan Wonoharjo-Kretek Desa Wonoharjo Kecamatan rowokele, ;	Pembangunan pengaspalan Jalan Pemali Gang Bugel Desa Kutosari Kec. Kebumen ; Pembangunan jalan Rabat Beton RT. 01 RW. 04 Desa Roworejo Kec. Kebumen ; Pembangunan Talud Desa Kemangguan Kecamatan Alian; Pembangunan pengaspalan Jalan RW. 03 Desa Muktisari Kecamatan Kebumen ; Pembangunan Rabat Beton Jalan Wonoharjo-Kretek Desa Wonoharjo Kecamatan rowokele, ;	5 Lokasi	5 Lokasi	5 Lokasi				

Urusan	Program/ Kegiatan/ Sub Kegiatan		Indikator Program/ Kegiatan/ Sub Kegiatan		Target			Pagu			Perangkat Daerah Penanggung Jawab
	Semula	Menjadi	Semula	Menjadi	RKPD 2022	APBD 2022	RKPD 2022 Perubahan	RKPD 2022	APBD 2022	RKPD 2022 Perubahan	
			Pembangunan rabat beton di Dukuh Plesung RT. 04/02 Desa Karangrejo Kec. Petanahan ; Pembangunan Jalan Desa Dk Kaliwuluh RT 06 RW 01 Desa Karanggayam Kec. Karanggayam ; Rehabilitasi Jalan Desa di RT. 01,02,03 RW.02 Desa Karanggayam Kecamatan Karanggayam; Pembangunan Jalan Desa di RT 01 RW 04 Desa Candi Kec.	Pembangunan rabat beton di Dukuh Plesung RT. 04/02 Desa Karangrejo Kec. Petanahan ; Pembangunan Jalan Desa Dk Kaliwuluh RT 06 RW 01 Desa Karanggayam Kec. Karanggayam ; Rehabilitasi Jalan Desa di RT. 01,02,03 RW.02 Desa Karanggayam Kecamatan Karanggayam; Pembangunan Jalan Desa di RT 01 RW 04 Desa	4 Lokasi	4 Lokasi	4 Lokasi				
			Pembangunan Rabat Beton di RT 01 RW 03 Desa Sempor Kec. Sempor ;Pembangunan jalan lingkungan di RT. 01/RW. 02 Desa Ungaran Kec. Kutowinangun ;Pembangunan Rabat beton Dukuh Luwung RT 02 RW 01 Desa Wonoharjo Kec. Rowokele ; Pembangunan jalan RT2 RW2, RT1 RW5 Desa Candi Kec. Karanganyar ; Pembangunan / Rehabilitasi Talud di Dukuh Karangdadi RW. 03 Desa Bojongsari Kec. Alian ;	Pembangunan Rabat Beton di RT 01 RW 03 Desa Sempor Kec. Sempor ;Pembangunan jalan lingkungan di RT. 01/RW. 02 Desa Ungaran Kec. Kutowinangun ;Pembangunan Rabat beton Dukuh Luwung RT 02 RW 01 Desa Wonoharjo Kec. Rowokele ; Pembangunan jalan RT2 RW2, RT1 RW5 Desa Candi Kec. Karanganyar ; Pembangunan / Rehabilitasi Talud di Dukuh Karangdadi RW. 03 Desa Bojongsari Kec. Alian ;	5 Lokasi	5 Lokasi	5 Lokasi				
			Pembangunan Rabat Beton di Rt 02/ Rw 01 Desa Wagirpandan, Kec. Rowokele ; Pembangunan/Rehabilitasi Gedung TPQ Nurul Irfan Rt 01 RW 02 Desa Kradenan Kec. Ambal ; Pembangunan Gedung TPQ Anwarus Sibiyan Desa Kedungbulus Kecamatan Prembun ; Pembangunan lapangan olahraga sepakbola untuk pembangunan tempat ganti baju dan MCK di Desa Candimulyo Kec. Kebumen ;	Pembangunan Rabat Beton di Rt 02/ Rw 01 Desa Wagirpandan, Kec. Rowokele ; Pembangunan/Rehabilitasi Gedung TPQ Nurul Irfan Rt 01 RW 02 Desa Kradenan Kec. Ambal ; Pembangunan Gedung TPQ Anwarus Sibiyan Desa Kedungbulus Kecamatan Prembun ; Pembangunan lapangan olahraga sepakbola untuk pembangunan tempat ganti baju dan MCK di Desa	4 Lokasi	4 Lokasi	4 Lokasi				
			Pembangunan Rabat Beton Dukuh Wanatawang RT. 03 dan RT. 04 RW. 03 Desa Rantewringin Kecamatan Buluspesantren ; Pembangunan Rabat Beton Dukuh Mentahun Wetan RT. 04 RW. 01 Desa Maduretno Kec. Buluspesantren ;	Pembangunan Rabat Beton Dukuh Wanatawang RT. 03 dan RT. 04 RW. 03 Desa Rantewringin Kecamatan Buluspesantren ; Pembangunan Rabat Beton Dukuh Mentahun Wetan RT. 04 RW. 01 Desa Maduretno Kec. Buluspesantren ;	2 Lokasi	2 Lokasi	2 Lokasi				

Urusan	Program/ Kegiatan/ Sub Kegiatan		Indikator Program/ Kegiatan/ Sub Kegiatan		Target			Pagu			Perangkat Daerah Penanggung Jawab
	Semula	Menjadi	Semula	Menjadi	RKPD 2022	APBD 2022	RKPD 2022 Perubahan	RKPD 2022	APBD 2022	RKPD 2022 Perubahan	
			Pembangunan rabat Beton Jalan Dukuh Glempang RT.01-RT.02 RW.01 Desa Binangun Kec. Karanggayam ; Pembangunan Rabat beton Jalan Dukuh Paruk II RT.01 RW.04 Desa Glontor Kec. Karanggayam; Pembangunan Rabat beton Jalan Dukuh Polaman RT.06 RW.03 Desa Kebakalan Kecamatan Karanggayam;	Pembangunan rabat Beton Jalan Dukuh Glempang RT.01-RT.02 RW.01 Desa Binangun Kec. Karanggayam ; Pembangunan Rabat beton Jalan Dukuh Paruk II RT.01 RW.04 Desa Glontor Kec. Karanggayam; Pembangunan Rabat beton Jalan Dukuh Polaman RT.06 RW.03 Desa Kebakalan Kecamatan Karanggayam;	3 Lokasi	3 Lokasi	3 Lokasi				
			Pembangunan Rabat Beton Jalan Dusun Kwali RT 01 RW 02 Desa Lumbu Kec. Kutowinangun;Pembangunan Rabat Beton Dusun Ingas Rt.01 RW 02 Desa Wotbuwono Kec.Klirong;Pembangunan Talud Jalan Usaha Tani Dukuh Jetak RT 01 RW 01 Desa Jerukagung Kec. Klirong;Pembangunan Rabat Beton di Dukuh Kuripan Rt 07 Rw 03 Desa Logandu Kec. Karanggayam;Pembangunan Rabat Beton Dukuh Kemit Rt 03/04 Desa Rogodono Kec. Buayan;	Pembangunan Rabat Beton Jalan Dusun Kwali RT 01 RW 02 Desa Lumbu Kec. Kutowinangun;Pembangunan Rabat Beton Dusun Ingas Rt.01 RW 02 Desa Wotbuwono Kec.Klirong;Pembangunan Talud Jalan Usaha Tani Dukuh Jetak RT 01 RW 01 Desa Jerukagung Kec. Klirong;Pembangunan Rabat Beton di Dukuh Kuripan Rt 07 Rw 03 Desa Logandu Kec. Karanggayam;Pembangunan Rabat Beton Dukuh Kemit Rt 03/04 Desa Rogodono Kec.	5 Lokasi	5 Lokasi	5 Lokasi				
			Pembangunan Rabat Beton - Jalan Penghubung Dukuh Padasan RT 002/013 dengan RT 002/014 Desa Wonoharjo Kec. Rowokele; Pembangunan/rehabilitasi kawasan perekonomian Desa/Pasar Desa di Desa Mergosono RT 03 RW 05 Dusun Pendekel Desa Mergosono Kec. Buayan; Pembangunan Rabat Beton di RT.02/RW.04 Dusun Prapatan Desa Penimbun Kec.	Pembangunan Rabat Beton - Jalan Penghubung Dukuh Padasan RT 002/013 dengan RT 002/014 Desa Wonoharjo Kec. Rowokele; Pembangunan/rehabilitasi kawasan perekonomian Desa/Pasar Desa di Desa Mergosono RT 03 RW 05 Dusun Pendekel Desa Mergosono Kec. Buayan; Pembangunan Rabat Beton di RT.02/RW.04 Dusun Prapatan Desa Penimbun Kec.	3 Lokasi	3 Lokasi	3 Lokasi				
			Pembangunan Rabat Beton Jalan, Rt 02 Rw 06 Desa Sidoagung Kecamatan Sruweng Kab.	Pembangunan Rabat Beton Jalan, Rt 02 Rw 06 Desa Sidoagung Kecamatan Sruweng Kab.	Lokasi	Lokasi	1 Lokasi				
			Pembangunan Rabat Beton Jalan RT 05, RT.06 RW.03 Desa Wagirpandan Kec. Rowokele ;	Pembangunan Rabat Beton Jalan RT 05, RT.06 RW.03 Desa Wagirpandan Kec. Rowokele ;	1 Lokasi	1 Lokasi	1 Lokasi				

Urusan	Program/ Kegiatan/ Sub Kegiatan		Indikator Program/ Kegiatan/ Sub Kegiatan		Target			Pagu			Perangkat Daerah Penanggung Jawab
	Semula	Menjadi	Semula	Menjadi	RKPD 2022	APBD 2022	RKPD 2022 Perubahan	RKPD 2022	APBD 2022	RKPD 2022 Perubahan	
			Pembangunan Rabat Beton RT 03 RW 04 Desa Gandusari Kec. Kuwarasan ; Pembangunan Rabat Beton jalan Dusun Jeblosan RT 02 RW 04, Desa Sikayu Kec. Buayan, ; Pembangunan saluran drainase di wilayah tersebut RT 6 RW 3 Dukuh Sumelang Desa Gemeksekti Kec. Kebumen, ; Pembangunan Jalan Rabat Beton di RT 4 RW 4 Desa Muktisari Kec. Kebumen ;	Pembangunan Rabat Beton RT 03 RW 04 Desa Gandusari Kec. Kuwarasan ; Pembangunan Rabat Beton jalan Dusun Jeblosan RT 02 RW 04, Desa Sikayu Kec. Buayan, ; Pembangunan saluran drainase di wilayah tersebut RT 6 RW 3 Dukuh Sumelang Desa Gemeksekti Kec. Kebumen, ; Pembangunan Jalan Rabat Beton di RT 4 RW 4 Desa Muktisari Kec. Kebumen ;	4 Lokasi	4 Lokasi	4 Lokasi				
			Pembangunan/Rehabilitasi jalan Desa Depokrejo RW 02 Kec. Kebumen ; Pembangunan Rabat Beton RT. 02 RW. 01 dan RT. 01 RW. 02 Desa Candimulyo ;	Pembangunan/Rehabilitasi jalan Desa Depokrejo RW 02 Kec. Kebumen ; Pembangunan Rabat Beton RT. 02 RW. 01 dan RT. 01 RW. 02 Desa Candimulyo ;	2 Lokasi	2 Lokasi	2 Lokasi				
			Pembangunan/Rehabilitasi Jalan Desa di Wilayah Desa Kutosari RW 02 Kec. Kebumen ; Pembangunan/Rehabilitasi saluran drainase untuk Sawah blok 6 blok 7,blok 8 dan blok 9 Desa Wajasari Kec. Adimulyo ; Pembangunan rabat beton Jalan Desa Penghubung Desa Temanggal dengan Desa Adiluhur Kec. Adimulyo ;	Pembangunan/Rehabilitasi Jalan Desa di Wilayah Desa Kutosari RW 02 Kec. Kebumen ; Pembangunan/Rehabilitasi saluran drainase untuk Sawah blok 6 blok 7,blok 8 dan blok 9 Desa Wajasari Kec. Adimulyo ; Pembangunan rabat beton Jalan Desa Penghubung Desa Temanggal dengan Desa Adiluhur Kec. Adimulyo ;	3 Lokasi	3 Lokasi	3 Lokasi				
			Pembangunan/Rehabilitasi Jalan Desa Jemur Kec. Kebumen ; Rehabilitasi Drainase di jalan RT. 03 RW. 02 (Perumahan Sigaru Permai) Desa Kembaran Kec. Kebumen ; Pembangunan/Rehabilitasi Lapangan Sepak Bola Desa Arjowinangun Kec. Puring ; Pembangunan Talud, Saluran Irigasi dan Perbaikan Jalan Desa di RT 01 / RW 12 Desa Wonoharjo	Pembangunan/Rehabilitasi Jalan Desa Jemur Kec. Kebumen ; Rehabilitasi Drainase di jalan RT. 03 RW. 02 (Perumahan Sigaru Permai) Desa Kembaran Kec. Kebumen ; Pembangunan/Rehabilitasi Lapangan Sepak Bola Desa Arjowinangun Kec. Puring ; Pembangunan Talud, Saluran Irigasi dan Perbaikan Jalan Desa di RT 01 / RW 12 Desa Wonoharjo	4 Lokasi	4 Lokasi	4 Lokasi				
			Pembangunan / rehabilitasi jalan di Dukuh 1 dan Dukuh 2 Desa Jlegiwinangun Kec. Kutowinangun ; Pembangunan/Rehabilitasi Jalan Desa di RT 4 RW. 2 Desa Bonosari Kec. Sempor;	Pembangunan / rehabilitasi jalan di Dukuh 1 dan Dukuh 2 Desa Jlegiwinangun Kec. Kutowinangun ; Pembangunan/Rehabilitasi Jalan Desa di RT 4 RW. 2 Desa Bonosari Kec. Sempor;	2 Lokasi	2 Lokasi	2 Lokasi				

Urusan	Program/ Kegiatan/ Sub Kegiatan		Indikator Program/ Kegiatan/ Sub Kegiatan		Target			Pagu			Perangkat Daerah Penanggung Jawab
	Semula	Menjadi	Semula	Menjadi	RKPD 2022	APBD 2022	RKPD 2022 Perubahan	RKPD 2022	APBD 2022	RKPD 2022 Perubahan	
			Pembangunan/Rehabilitasijalan di Dusun Gunung Sari RW 1 Desa Pejagoan Kec. Pejagoan ; Pembangunan Jalan di RT. 03 RW. 02 Desa Candirenggo Kecamatan Ayah ;Pembangunan Jalan Rabat Beton Dusun Widara Payung RW 03 RT 01 Desa Pakuran Kecamatan Sruweng ;	Pembangunan/Rehabilitasijalan di Dusun Gunung Sari RW 1 Desa Pejagoan Kec. Pejagoan ; Pembangunan Jalan di RT. 03 RW. 02 Desa Candirenggo Kecamatan Ayah ;Pembangunan Jalan Rabat Beton Dusun Widara Payung RW 03 RT 01 Desa Pakuran Kecamatan Sruweng ;	3 Lokasi	3 Lokasi	3 Lokasi				
			Pembangunan/Rehabilitasi jalan di RT 01 RW 01 Desa Roworejo Kec. Kebumen; Pembangunan Senderan/Talud RT 02 RW 01 Desa Karanggayam Kec. Karanggayam; Pembangunan Jalan Rabat Beton Dukuh Margolunyu Kidul RT 02 RW 01 Desa Jatiluhur Kec. Rowokele; Pengaspalan Jalan Desa di RT 03 RW 01 Dusun Kimbaran dan RT 01.02 RW 02 Dusun Masnganten Desa Lundong Kec. Kutowinangun; Pembangunan Talud RT 02 RW 02 Dukuh Kubanglandak dan Rabat Beton RT 02 RW 03 Dukuh Tembelang Desa Lumbu Kec Kutowinangun	Pembangunan/Rehabilitasi jalan di RT 01 RW 01 Desa Roworejo Kec. Kebumen; Pembangunan Senderan/Talud RT 02 RW 01 Desa Karanggayam Kec. Karanggayam; Pembangunan Jalan Rabat Beton Dukuh Margolunyu Kidul RT 02 RW 01 Desa Jatiluhur Kec. Rowokele; Pengaspalan Jalan Desa di RT 03 RW 01 Dusun Kimbaran dan RT 01.02 RW 02 Dusun Masnganten Desa Lundong Kec. Kutowinangun; Pembangunan Talud RT 02 RW 02 Dukuh Kubanglandak dan Rabat Beton RT 02 RW 03 Dukuh Tembelang Desa Lumbu Kec Kutowinangun	5 Lokasi	5 Lokasi	5 Lokasi				
			Pembangunan/rehabilitasi jalan di RT 01 RW 03 Desa Babadsari Kec. Kutowinangun ; Pembangunan Rabat Beton Dukuh Tipar Desa Ginandong Kecamatan Karanggayam; Pembangunan jalan Aspal poros jalan Desa di Dukuh Kradenan RW 5 Desa Karanggayam Kec. Karanggayam ; Pembangunan rehabilitasi Jalan Desa Bandung RT 04 RW 02 Kec. Kebumen ;	Pembangunan/rehabilitasi jalan di RT 01 RW 03 Desa Babadsari Kec. Kutowinangun ; Pembangunan Rabat Beton Dukuh Tipar Desa Ginandong Kecamatan Karanggayam; Pembangunan jalan Aspal poros jalan Desa di Dukuh Kradenan RW 5 Desa Karanggayam Kec. Karanggayam ; Pembangunan rehabilitasi Jalan Desa Bandung RT 04 RW 02 Kec. Kebumen ;	4 Lokasi	4 Lokasi	4 Lokasi				

Urusan	Program/ Kegiatan/ Sub Kegiatan		Indikator Program/ Kegiatan/ Sub Kegiatan		Target			Pagu			Perangkat Daerah Penanggung Jawab
	Semula	Menjadi	Semula	Menjadi	RKPD 2022	APBD 2022	RKPD 2022 Perubahan	RKPD 2022	APBD 2022	RKPD 2022 Perubahan	
			Pembangunan rehabilitasi Jalan di RT 03 RW 01 Desa Banioro Kec. Karangsambung ; Pembangunan Talud jalan Dukuh Tipar RT 010 RW 002 Desa Ginandong Kec. Karanggayam ; Pembangunan talud jalan RT 2 RW 1 Desa Kalijaya Kec. Alian ; Pembangunan/Rehabilitasi jalan di RT 01 RW 01 Desa Lundong Kec. Kutowinangun ;	Pembangunan rehabilitasi Jalan di RT 03 RW 01 Desa Banioro Kec. Karangsambung ; Pembangunan Talud jalan Dukuh Tipar RT 010 RW 002 Desa Ginandong Kec. Karanggayam ; Pembangunan talud jalan RT 2 RW 1 Desa Kalijaya Kec. Alian ; Pembangunan/Rehabilitasi jalan di RT 01 RW 01 Desa Lundong Kec. Kutowinangun ;	4 Lokasi	4 Lokasi	4 Lokasi				
			Pembangunan /Rehabilitasi Jalan di RT 03 RW 01 Desa Bonjok Kec.Adimulyo ; Pembangunan/rehabilitasi sarana dan prasarana air bersih perdesaan di Desa Gemeksekti RT 09 RW 03 Kec. Kebumen ; Pembangunan / rehabilitasi sarana dan prasarana air bersih perdesaan di Desa Gemeksekti RT 03 RW 03 Kec.	Pembangunan /Rehabilitasi Jalan di RT 03 RW 01 Desa Bonjok Kec.Adimulyo ; Pembangunan/rehabilitasi sarana dan prasarana air bersih perdesaan di Desa Gemeksekti RT 09 RW 03 Kec. Kebumen ; Pembangunan / rehabilitasi sarana dan prasarana air bersih perdesaan di Desa Gemeksekti RT	3 Lokasi	3 Lokasi	3 Lokasi				
			Pembangunan/rehabilitasi Jalan menuju Makam Arumbinang Dukuh kebejen RW 2 Desa Kuwarisan Kec. Kutowinangun ; Pembangunan/Rehabilitasi Jalan Desa Kemujan Kec. Adimulyo ; Pembangunan/rehabilitasi Jalan di Wilayah RW III Desa Banyurata Kec.Adimulyo ; Pembangunan Jembatan di Dukuh Jatibungkus RT01 RW 03 Desa Langse Kec. Karangsambung ;	Pembangunan/rehabilitasi Jalan menuju Makam Arumbinang Dukuh kebejen RW 2 Desa Kuwarisan Kec. Kutowinangun ; Pembangunan/Rehabilitasi Jalan Desa Kemujan Kec. Adimulyo ; Pembangunan/rehabilitasi Jalan di Wilayah RW III Desa Banyurata Kec.Adimulyo ; Pembangunan Jembatan di Dukuh Jatibungkus RT01 RW 03 Desa Langse Kec. Karangsambung ;	4 Lokasi	4 Lokasi	4 Lokasi				
			Pembangunan/rehabilitasi jalan rabat beton RT 01 dan RT 02 RW 02 Desa Adiluhur Kec. Adimulyo ; Pembangunan rabat beton di RT 01 RW 01 Desa Arjosari Kec. Adimulyo ;	Pembangunan/rehabilitasi jalan rabat beton RT 01 dan RT 02 RW 02 Desa Adiluhur Kec. Adimulyo ; Pembangunan rabat beton di RT 01 RW 01 Desa Arjosari Kec. Adimulyo ;	2 Lokasi	2 Lokasi	2 Lokasi				
			Pembangunan / rehabilitasi jalan untuk rabat beton di RT 02 RW 02 Desa Ungaran Kec. Kutowinangun ; Normalisasi Tanah Sawah Pertanian Desa Jabres Kecamatan Sruweng ;	Pembangunan / rehabilitasi jalan untuk rabat beton di RT 02 RW 02 Desa Ungaran Kec. Kutowinangun ; Normalisasi Tanah Sawah Pertanian Desa Jabres Kecamatan Sruweng ;	2 Lokasi	2 Lokasi	2 Lokasi				
			Pembangunan /rehabilitasi lapangan olahraga Sangubanyu RT. 04 RW. 02 Desa Sangubanyu Kecamatan Buluspesantren;	Pembangunan /rehabilitasi lapangan olahraga Sangubanyu RT. 04 RW. 02 Desa Sangubanyu Kecamatan Buluspesantren;	1 Lokasi	1 Lokasi	1 Lokasi				

Urusan	Program/ Kegiatan/ Sub Kegiatan		Indikator Program/ Kegiatan/ Sub Kegiatan		Target			Pagu			Perangkat Daerah Penanggung Jawab
	Semula	Menjadi	Semula	Menjadi	RKPD 2022	APBD 2022	RKPD 2022 Perubahan	RKPD 2022	APBD 2022	RKPD 2022 Perubahan	
			Pembangunan/Rehabilitasi rabat beton di Dukuh Semampir Desa Selogiri Kec.Karanggayam ; Pembangunan Talud RW. 03 Desa Wirogaten Kec. Mirit ; Pembangunan /rehabilitasi rabat beton di RT.04 RW.03 Desa Sangubanyu Kecamatan	Pembangunan/Rehabilitasi rabat beton di Dukuh Semampir Desa Selogiri Kec.Karanggayam ; Pembangunan Talud RW. 03 Desa Wirogaten Kec. Mirit ; Pembangunan /rehabilitasi rabat beton di RT.04 RW.03 Desa Sangubanyu Kecamatan	3 Lokasi	3 Lokasi	3 Lokasi				
			Pembangunan saluran irigasi Blok Talang Wungu Kalianyar RT. 03 RW. 02 Desa Nampudadi Kec. Petanahan; Pembangunan Jalan Desa Dukuh Pangkalan RT 03 RW 03 Desa Madureso Kec. Kuwarasan; Pembangunan Jalan Desa Dukuh Pangkalan RT 03 RW 02 Desa Madureso Kec. Kuwarasan;	Pembangunan saluran irigasi Blok Talang Wungu Kalianyar RT. 03 RW. 02 Desa Nampudadi Kec. Petanahan; Pembangunan Jalan Desa Dukuh Pangkalan RT 03 RW 03 Desa Madureso Kec. Kuwarasan; Pembangunan Jalan Desa Dukuh Pangkalan RT 03 RW 02 Desa Madureso Kec. Kuwarasan;	3 Lokasi	3 Lokasi	3 Lokasi				
			Pembangunan Sarana Prasarana Wisata Desa di RW 1, Desa Semanding, Kecamatan Gombong Pembangunan Rabat Beton Jalan Penghubung antar desa Wonoharjo â€“ Kretek, Desa Wonoharjo, Kecamatan Rowokele. Pengasapalan jalan desa di RW 1 Desa Kalirejo, Kecamatan Kebumen Pembangunan Talud di RW 4, Desa Surorejan, Kecamatan Puring Pembangunan Gedung Serbaguna RT 5 RW 1, Desa Penimbun, Kecamatan Karanggayam	Pembangunan Sarana Prasarana Wisata Desa di RW 1, Desa Semanding, Kecamatan Gombong Pembangunan Rabat Beton Jalan Penghubung antar desa Wonoharjo â€“ Kretek, Desa Wonoharjo, Kecamatan Rowokele. Pengasapalan jalan desa di RW 1 Desa Kalirejo, Kecamatan Kebumen Pembangunan Talud di RW 4, Desa Surorejan, Kecamatan Puring Pembangunan Gedung Serbaguna RT 5 RW 1, Desa Penimbun, Kecamatan Karanggayam	Lokasi	Lokasi	5 Lokasi				
			Pembangunan Talud dan Pengaspalan Baru Dukuh Sokareja RT. 03 sd RT. 04 RW. 01 Desa Tlogowulung Kecamatan Alian ; Pembangunan jalan makadam RT. 03 RW. 01 Desa Banioro Kecamatan Karangsambung ;	Pembangunan Talud dan Pengaspalan Baru Dukuh Sokareja RT. 03 sd RT. 04 RW. 01 Desa Tlogowulung Kecamatan Alian ; Pembangunan jalan makadam RT. 03 RW. 01 Desa Banioro Kecamatan Karangsambung ;	2 Lokasi	2 Lokasi	2 Lokasi				
			Pembangunan Talud di RT 06 RW 02 Desa Sitibentar Kecamatan Mirit ; Pembangunan jalan desa Dusun Tampingan 2 RT 2 RW 1 Desa Wergonayan Kec. Mirit ;	Pembangunan Talud di RT 06 RW 02 Desa Sitibentar Kecamatan Mirit ; Pembangunan jalan desa Dusun Tampingan 2 RT 2 RW 1 Desa Wergonayan Kec. Mirit ;	2 Lokasi	2 Lokasi	2 Lokasi				

Urusan	Program/ Kegiatan/ Sub Kegiatan		Indikator Program/ Kegiatan/ Sub Kegiatan		Target			Pagu			Perangkat Daerah Penanggung Jawab
	Semula	Menjadi	Semula	Menjadi	RKPD 2022	APBD 2022	RKPD 2022 Perubahan	RKPD 2022	APBD 2022	RKPD 2022 Perubahan	
			Pembangunan Talud di RT 5 RW 2, Dukuh Tanuraksan, Desa Gemeksekti Rehabilitasi Gedung Serbaguna di RW 2, Desa Ginandong, Kecamatan Karanggayam Rehabilitasi Gudang Sarpras Pertanian Desa Kembaran. Pembangunan Lapangan Volly Desa Sekarteja Pembangunan Lapangan Volly Desa Arjomulyo	Pembangunan Talud di RT 5 RW 2, Dukuh Tanuraksan, Desa Gemeksekti Rehabilitasi Gedung Serbaguna di RW 2, Desa Ginandong, Kecamatan Karanggayam Rehabilitasi Gudang Sarpras Pertanian Desa Kembaran. Pembangunan Lapangan Volly Desa Sekarteja Pembangunan Lapangan Volly Desa Arjomulyo	Lokasi	Lokasi	5 Lokasi				
			Pembangunan talud di RW 06 Dusun IV Teba Desa Candirenggo Kec. Ayah ; Pembangunan jalan makam Desa Candirenggo Kec. Ayah ; Pembangunan/rehabilitasi Gedung TPQ Miftahul Huda RT 02 RW 02 Desa Kabuaran Kec. Prembun ;Pembangunan/Rehabilitasi Gedung TPQ Tarbiyatul Atfal Desa	Pembangunan talud di RW 06 Dusun IV Teba Desa Candirenggo Kec. Ayah ; Pembangunan jalan makam Desa Candirenggo Kec. Ayah ; Pembangunan/rehabilitasi Gedung TPQ Miftahul Huda RT 02 RW 02 Desa Kabuaran Kec. Prembun ;Pembangunan/Rehabilitasi Gedung TPQ Tarbiyatul Atfal Desa	4 Lokasi	4 Lokasi	4 Lokasi				
			Pembangunan Talud Irigasi RT 4 RW 5 Dukuh Purwogondo Desa Kalipurwo Kecamatan Kuwarasan	Pembangunan Talud Irigasi RT 4 RW 5 Dukuh Purwogondo Desa Kalipurwo Kecamatan Kuwarasan	1 Lokasi	1 Lokasi	1 Lokasi				
			Pembangunan Talud Jalan Desa di Dukuh Pondokgede Rt 03 Rw 01 Desa Purwodadi Kec. Kuwarasan; Pembangunan Talud disamping Pos Paud "BHAKTI LUHUR" Desa Srati Kec. Ayah; Pembangunan Jalan Usaha Tani (JUT) desa Waluyorejo Kec. Puring; Rehabilitasi jalan Desa di Dukuh Tangkil RT 08 RW 03 Desa Gemesekti Kec. Kebumen; Pembangunan/Perbaikan jalan dengan diaspal di Jalan Samolo RT 02 RW 03 Dukuh Karangasem Desa Karangsari Kecamatan Kebumen	Pembangunan Talud Jalan Desa di Dukuh Pondokgede Rt 03 Rw 01 Desa Purwodadi Kec. Kuwarasan; Pembangunan Talud disamping Pos Paud "BHAKTI LUHUR" Desa Srati Kec. Ayah; Pembangunan Jalan Usaha Tani (JUT) desa Waluyorejo Kec. Puring; Rehabilitasi jalan Desa di Dukuh Tangkil RT 08 RW 03 Desa Gemesekti Kec. Kebumen; Pembangunan/Perbaikan jalan dengan diaspal di Jalan Samolo RT 02 RW 03 Dukuh Karangasem Desa Karangsari Kecamatan Kebumen	4 Lokasi	4 Lokasi	4 Lokasi				
			Pembangunan Talud Jalan Desa Kaliputih Kec. Kutowinangun ; Pembangunan Rabat Jalan Dukuh Siwajik RT 006 RW 003 Desa Jogomulyo, Kec.Buayan ;Pembangunan Jembatan RT 03/05 menuju RT 02/05 Desa Giyanti, Kec. Rowokele;Pembangunan Jalan Rabat Beton Desa Wero Kec. Gombong	Pembangunan Talud Jalan Desa Kaliputih Kec. Kutowinangun ; Pembangunan Rabat Jalan Dukuh Siwajik RT 006 RW 003 Desa Jogomulyo, Kec.Buayan ;Pembangunan Jembatan RT 03/05 menuju RT 02/05 Desa Giyanti, Kec. Rowokele;Pembangunan Jalan Rabat Beton Desa Wero Kec.	4 Lokasi	4 Lokasi	4 Lokasi				

Urusan	Program/ Kegiatan/ Sub Kegiatan		Indikator Program/ Kegiatan/ Sub Kegiatan		Target			Pagu			Perangkat Daerah Penanggung Jawab
	Semula	Menjadi	Semula	Menjadi	RKPD 2022	APBD 2022	RKPD 2022 Perubahan	RKPD 2022	APBD 2022	RKPD 2022 Perubahan	
			Pembangunan talud jalan Desa Maduretno Kecamatan Buluspesantren; Pembangunan/Rehabilitasi Drainase RT. 11 RW. 03 Desa Gemeksekti Kec. Kebumen ; Pembangunan Pengaspalan Jalan Dukuh Mulyosari RT 02 RW 04 Desa Sukomulyo Kecamatan Rowokele ; Pembangunan / rehabilitasi Rabat Beton RT. 03	Pembangunan talud jalan Desa Maduretno Kecamatan Buluspesantren; Pembangunan/Rehabilitasi Drainase RT. 11 RW. 03 Desa Gemeksekti Kec. Kebumen ; Pembangunan Pengaspalan Jalan Dukuh Mulyosari RT 02 RW 04 Desa Sukomulyo Kecamatan Rowokele ; Pembangunan / rehabilitasi Rabat Beton RT. 03	4 Lokasi	4 Lokasi	4 Lokasi				
			Pembangunan Talud jalan Dukuh Jeblosan RT 02/04 Desa Sikayu Kec. Buayan; Pembangunan jalan rabat beton Dukuh Situmbu RT 04 RW 02 desa Selogiri Kec. Karanggayam;Pembangunan Talud jalan desa di dukuh Klampis, Bango dan Tajug Desa Klegenrejo, Kec. Klirong;Pembangunan jalan aspal di Desa Kedungsari di Dukuh Truntung Desa Kedungsari	Pembangunan Talud jalan Dukuh Jeblosan RT 02/04 Desa Sikayu Kec. Buayan; Pembangunan jalan rabat beton Dukuh Situmbu RT 04 RW 02 desa Selogiri Kec. Karanggayam;Pembangunan Talud jalan desa di dukuh Klampis, Bango dan Tajug Desa Klegenrejo, Kec. Klirong;Pembangunan jalan aspal di Desa Kedungsari di Dukuh	4 Lokasi	4 Lokasi	4 Lokasi				
			Pembangunan talud jalan RT 02 RW 04 Desa Munggu Kec.Petanahan ; Pembangunan / rehabilitasi Jalan Desa Ampelsari Kec.Petanahan ; Pembangunan Jalan Desa Wiromartan Jl.Golong Motor Dk.Aglik Rt.04 RW.01 Kec.Mirit ; Pembangunan Jalan Desa Semampir Rt 01 Rw 01 Kec. Buayan; Pembangunan Jalan RW 8 dan RW 9 Desa Kaleng Kec. Puring ;	Pembangunan talud jalan RT 02 RW 04 Desa Munggu Kec.Petanahan ; Pembangunan / rehabilitasi Jalan Desa Ampelsari Kec.Petanahan ; Pembangunan Jalan Desa Wiromartan Jl.Golong Motor Dk.Aglik Rt.04 RW.01 Kec.Mirit ; Pembangunan Jalan Desa Semampir Rt 01 Rw 01 Kec. Buayan; Pembangunan Jalan RW 8 dan RW 9 Desa Kaleng Kec. Puring ;	5 Lokasi	5 Lokasi	5 Lokasi				
			Pembangunan talud Lapangan Desa Meles Kec. Adimulyo ; Pembangunan jalan rabat beton di RT 05 RW 4 Desa Muktisari Kec. Kebumen ; Rehabilitasi Lapangan Bola Voli di Desa Patukrejomulyo	Pembangunan talud Lapangan Desa Meles Kec. Adimulyo ; Pembangunan jalan rabat beton di RT 05 RW 4 Desa Muktisari Kec. Kebumen ; Rehabilitasi Lapangan Bola Voli di Desa Patukrejomulyo	3 Lokasi	3 Lokasi	3 Lokasi				

Urusan	Program/ Kegiatan/ Sub Kegiatan		Indikator Program/ Kegiatan/ Sub Kegiatan		Target			Pagu			Perangkat Daerah Penanggung Jawab
	Semula	Menjadi	Semula	Menjadi	RKPD 2022	APBD 2022	RKPD 2022 Perubahan	RKPD 2022	APBD 2022	RKPD 2022 Perubahan	
			Pembangunan Talud RT. 02 RW. 03, Desa Pujotirto Kec. Karangsambung; Pembangunan Talud dan Drainase Dukuh Kalikudu RT. 04 RW. 04, Desa Kaligending Kec. Karangsambung;; Pembangunan Jalan Rabat Beton Desa Arjomulyo Kec. Adimulyo; Pembangunan Jalan Rabat Beton Desa Sugiwaras Kec. Adimulyo;	Pembangunan Talud RT. 02 RW. 03, Desa Pujotirto Kec. Karangsambung; Pembangunan Talud dan Drainase Dukuh Kalikudu RT. 04 RW. 04, Desa Kaligending Kec. Karangsambung;; Pembangunan Jalan Rabat Beton Desa Arjomulyo Kec. Adimulyo; Pembangunan Jalan Rabat Beton Desa Sugiwaras	4 Lokasi	4 Lokasi	4 Lokasi				
			Pembangunan Talud RT 1/ Rw 1 dk. Jurutengah Desa Jatipurus Kec.Poncowarno ; Pembangunan jalan pertanian RT 02 RW 05 Desa Sinungrejo Kec.Ambal ; Pembangunan Jalan Desa pada RT.02 , RW 02 dan RT.03 RW 01 Desa Singoyudan Kec. Mirit ; ; Pembangunan Jalan Tlogopragoto â€" Kertodeso Kec.Mirit ;	Pembangunan Talud RT 1/ Rw 1 dk. Jurutengah Desa Jatipurus Kec.Poncowarno ; Pembangunan jalan pertanian RT 02 RW 05 Desa Sinungrejo Kec.Ambal ; Pembangunan Jalan Desa pada RT.02 , RW 02 dan RT.03 RW 01 Desa Singoyudan Kec. Mirit ; ; Pembangunan Jalan Tlogopragoto â€" Kertodeso Kec.Mirit ;	4 Lokasi	4 Lokasi	4 Lokasi				
			Pembangunan Tempat ibadah Gedung TPQ Anak Pintar Dk Sumberdukuh RT 005 RW 001 Desa Mulyosri Kec. Prembun ;	Pembangunan Tempat ibadah Gedung TPQ Anak Pintar Dk Sumberdukuh RT 005 RW 001 Desa Mulyosri Kec. Prembun ;	1 Lokasi	1 Lokasi	1 Lokasi				
			Pemeliharaan Jalan Aspal di Desa Tunggalroso Kec Prembun	Pemeliharaan Jalan Aspal di Desa Tunggalroso Kec Prembun	Lokasi	Lokasi	1 Lokasi				
			Rabat Beton Jalan Desa Dukuh Pujegan RT4, RT5, RW5 Desa Wadasmalang Kec. Karangsambung ; Pembangunan jalan Desa RT3 RW3 Dukuh Jaganayan Desa Surotrunan Kec. Alian; Pembangunan Jalan Desa Wergonayan Kec. Mirit ; Pembangunan Jalan Desa Kenojayan Kec. Ambal; Pembangunan jalan aspal hotmik di RW 05 Desa Candi Kecamatan Karanganyar Pembangunan Jalan Desa Dukuh Aglik 2 (utara Masjid)	Rabat Beton Jalan Desa Dukuh Pujegan RT4, RT5, RW5 Desa Wadasmalang Kec. Karangsambung ; Pembangunan jalan Desa RT3 RW3 Dukuh Jaganayan Desa Surotrunan Kec. Alian; Pembangunan Jalan Desa Wergonayan Kec. Mirit ; Pembangunan Jalan Desa Kenojayan Kec. Ambal; Pembangunan jalan aspal hotmik di RW 05 Desa Candi Kecamatan Karanganyar Pembangunan Jalan Desa Dukuh Aglik 2 (utara Masjid)	6 Lokasi	6 Lokasi	6 Lokasi				

Urusan	Program/ Kegiatan/ Sub Kegiatan		Indikator Program/ Kegiatan/ Sub Kegiatan		Target			Pagu			Perangkat Daerah Penanggung Jawab
	Semula	Menjadi	Semula	Menjadi	RKPD 2022	APBD 2022	RKPD 2022 Perubahan	RKPD 2022	APBD 2022	RKPD 2022 Perubahan	
			Rehabilitasi Jalan Desa di Desa Kalibagor RT 03 RW 02 Kecamatan Kebumen; Rehabilitasi Jalan RT 02 RW 15 Desa Wonoharjo Kecamatan Rowokele ; Pembangunan jalan Desa di RT 03 RW 03 Desa Sidogede Kecamatan Prembun ; Pembangunan penerangan jalan PJU Desa Sidogede Kecamatan Prembun ;	Rehabilitasi Jalan Desa di Desa Kalibagor RT 03 RW 02 Kecamatan Kebumen; Rehabilitasi Jalan RT 02 RW 15 Desa Wonoharjo Kecamatan Rowokele ; Pembangunan jalan Desa di RT 03 RW 03 Desa Sidogede Kecamatan Prembun ; Pembangunan penerangan jalan PJU Desa Sidogede Kecamatan Prembun ;	4 Lokasi	4 Lokasi	4 Lokasi				
	Pengelolaan Dana Darurat dan Mendesak	Pengelolaan Dana Darurat dan Mendesak	Jumlah Penyediaan Belanja Tidak Terduga	Jumlah Penyediaan Belanja Tidak Terduga	1 Paket	1 Paket	1 Paket	2.000.000.000	6.527.609.000	3.000.000.000	
	Pengelolaan Dana Bagi Hasil Kabupaten/Kota	Pengelolaan Dana Bagi Hasil Kabupaten/Kota	Jumlah Desa Yang Mendapatkan Alokasi Bagi Hasil Pajak Daerah (BHPD) Jumlah Desa Yang Mendapatkan Alokasi Bagi Hasil Retribusi Daerah (BHRD)	Jumlah Desa Yang Mendapatkan Alokasi Bagi Hasil Pajak Daerah (BHPD) Jumlah Desa Yang Mendapatkan Alokasi Bagi Hasil Retribusi Daerah (BHRD)	449 Desa	449 Desa	449 Desa	13.420.118.000	12.420.118.000	12.420.118.000	
	PROGRAM PENGELOLAAN BARANG MILIK DAERAH	**PROGRAM PENGELOLAAN BARANG MILIK DAERAH**	Cakupan Pengelolaan Barang Milik Daerah	Cakupan Pengelolaan Barang Milik Daerah	100 %	100 %	100 %	**1.727.363.000**	**1.727.363.000**	**1.727.363.000**	
	Pengelolaan Barang Milik Daerah	**Pengelolaan Barang Milik Daerah**	Jumlah Dokumen Pengelolaan Barang Milik Daerah	Jumlah Dokumen Pengelolaan Barang Milik Daerah	63 Dokumen	63 Dokumen	63 Dokumen	**1.727.363.000**	**1.727.363.000**	**1.727.363.000**	
	Penyusunan Perencanaan Kebutuhan Barang Milik Daerah	Penyusunan Perencanaan Kebutuhan Barang Milik Daerah	Jumlah Dokumen RKBMD dan RKPBMD	Jumlah Dokumen RKBMD dan RKPBMD	3 Dokumen	3 Dokumen	3 Dokumen	225.000.000	225.000.000	225.000.000	
	Penatausahaan Barang Milik Daerah	Penatausahaan Barang Milik Daerah	Jumlah Pelaksanaan Kegiatan Koordinasi Pengembangan Aplikasi BMD dan Pendampingan Penatausahaan BMD OPD	Jumlah Pelaksanaan Kegiatan Koordinasi Pengembangan Aplikasi BMD dan Pendampingan Penatausahaan BMD OPD	2 kegiatan	2 kegiatan	2 kegiatan	175.000.000	175.000.000	175.000.000	
	Pengamanan Barang Milik Daerah	Pengamanan Barang Milik Daerah	Jumlah Unit Barang Milik Daerah yang difasilitasi pengamanannya (sertifikat, plang, asuransi)	Jumlah Unit Barang Milik Daerah yang difasilitasi pengamanannya (sertifikat, plang, asuransi)	156 unit	156 unit	156 unit	752.363.000	752.363.000	752.363.000	
	Optimalisasi Penggunaan, Pemanfaatan, Pemindahtangan, Pemusnahan, dan Penghapusan Barang Milik Daerah	Optimalisasi Penggunaan, Pemanfaatan, Pemindahtangan, Pemusnahan, dan Penghapusan Barang Milik Daerah	Jumlah jenis dokumen Penggunaan, Pemanfaatan, Pemindahtangan, Pemusnahan, dan Penghapusan Barang Milik Daerah	Jumlah jenis dokumen Penggunaan, Pemanfaatan, Pemindahtangan, Pemusnahan, dan Penghapusan Barang Milik Daerah	5 Jenis	5 Jenis	5 Jenis	150.000.000	150.000.000	150.000.000	
	Rekonsiliasi dalam rangka Penyusunan Laporan Barang Milik Daerah	Rekonsiliasi dalam rangka Penyusunan Laporan Barang Milik Daerah	Jumlah Pelaksanaan Kegiatan Rekonsiliasi Laporan BMD	Jumlah Pelaksanaan Kegiatan Rekonsiliasi Laporan BMD	2 Kegiatan	2 Kegiatan	2 Kegiatan	100.000.000	100.000.000	100.000.000	
	Penyusunan Laporan Barang Milik Daerah	Penyusunan Laporan Barang Milik Daerah	Jumlah Dokumen Laporan BMD yang disusun	Jumlah Dokumen Laporan BMD yang disusun	2 Dokumen	2 Dokumen	2 Dokumen	200.000.000	200.000.000	200.000.000	
	Pembinaan Pengelolaan Barang Milik Daerah Pemerintah Kabupaten/Kota	Pembinaan Pengelolaan Barang Milik Daerah Pemerintah Kabupaten/Kota	Jumlah Pelaksanaan Kegiatan Pembinaan Pengelolaan Barang Milik Daerah	Jumlah Pelaksanaan Kegiatan Pembinaan Pengelolaan Barang Milik Daerah	1 Kegiatan	1 Kegiatan	1 Kegiatan	125.000.000	125.000.000	125.000.000	
	PROGRAM PENGELOLAAN PENDAPATAN DAERAH	**PROGRAM PENGELOLAAN PENDAPATAN DAERAH**	Persentase Capaian Pendapatan Daerah	Persentase Capaian Pendapatan Daerah	100 %	100 %	100 %	**5.241.646.000**	**4.824.531.000**	**5.584.531.000**	
	Kegiatan Pengelolaan pendapatan Daerah	**Kegiatan Pengelolaan pendapatan Daerah**	Jumlah jenis pengelolaan pendapatan daerah	Jumlah jenis pengelolaan pendapatan daerah	11 Pajak Daerah	11 Pajak Daerah	11 Pajak Daerah	**5.241.646.000**	**4.824.531.000**	**5.584.531.000**	
	Analisa dan Pengembangan Pajak Daerah, serta Penyusunan Kebijakan Pajak Daerah.	Analisa dan Pengembangan Pajak Daerah, serta Penyusunan Kebijakan Pajak Daerah.	Jumlah desa/kelurahan yang termonitor dan terevaluasi pemungutan pajak daerah dan	Jumlah desa/kelurahan yang termonitor dan terevaluasi pemungutan pajak daerah dan	460 Desa	460 Desa	460 Desa	1.388.000.000	1.100.000.000	1.300.000.000	

Urusan	Program/ Kegiatan/ Sub Kegiatan		Indikator Program/ Kegiatan/ Sub Kegiatan		Target			Pagu			Perangkat Daerah Penanggung Jawab
	Semula	Menjadi	Semula	Menjadi	RKPD 2022	APBD 2022	RKPD 2022 Perubahan	RKPD 2022	APBD 2022	RKPD 2022 Perubahan	
			Jumlah OPD yang termonitor dan terevaluasi pemungutan pajak daerah dan retribusi daerahnya	Jumlah OPD yang termonitor dan terevaluasi pemungutan pajak daerah dan retribusi daerahnya	12 OPD	12 OPD	12 OPD				
			Jumlah Unit Kerja yang termonitor dan terevaluasi pemungutan pajak daerah dan retribusi daerahnya	Jumlah Unit Kerja yang termonitor dan terevaluasi pemungutan pajak daerah dan retribusi daerahnya	37 Unit	37 Unit	37 Unit				
	Penyuluhan dan Penyebarluasan Kebijakan Pajak Daerah	Penyuluhan dan Penyebarluasan Kebijakan Pajak Daerah	Jumlah lokasi sasaran yang mendapatkan penyuluhan	Jumlah lokasi sasaran yang mendapatkan penyuluhan	26 Lokasi	26 Lokasi	26 Lokasi	196.000.000	174.531.000	349.531.000	
	Pendataan dan Pendaftaran Objek Pajak Daerah	Pendataan dan Pendaftaran Objek Pajak Daerah	Jumlah basis data objek pajak daerah	Jumlah basis data objek pajak daerah	1356791 Objek Pajak	1356791 Objek Pajak	1356791 Objek Pajak	312.000.000	270.000.000	270.000.000	
	Pengolahan, Pemeliharaan, dan Pelaporan Basis Data Pajak Daerah	Pengolahan, Pemeliharaan, dan Pelaporan Basis Data Pajak	Jumlah OPD Pengelola Pendapatan	Jumlah OPD Pengelola Pendapatan	55 OPD	55 OPD	55 OPD	150.000.000	125.000.000	125.000.000	
	Penetapan Wajib Pajak Daerah	Penetapan Wajib Pajak Daerah	Jumlah penetapan wajib pajak daerah	Jumlah penetapan wajib pajak daerah	1354791 Wajib Pajak	1354791 Wajib Pajak	1354791 Wajib Pajak	450.000.000	430.000.000	430.000.000	
	Penagihan Pajak Daerah	Penagihan Pajak Daerah	Jumlah wajib pajak yang tertagih	Jumlah wajib pajak yang tertagih	1354791 wajib pajak	1354791 wajib pajak	1354791 wajib pajak	2.745.646.000	2.725.000.000	3.110.000.000	
TOTAL								**660.671.273.000**	**664.335.402.000**	**668.278.681.000**	
KEPEGAWAIAN	**PROGRAM PENUNJANG URUSAN PEMERINTAHAN DAERAH KABUPATEN/KOTA**	**PROGRAM PENUNJANG URUSAN PEMERINTAHAN DAERAH KABUPATEN/KOTA**	Cakupan layanan penunjang urusan pemerintahan daerah	Cakupan layanan penunjang urusan pemerintahan daerah	100 %	100 %	100 %	**9.547.747.000**	**6.797.747.000**	**6.529.693.000**	**BADAN KEPEGAWAIAN DAN PENGEMBANGAN SUMBER DAYA MANUSIA**
	Perencanaan, Penganggaran, dan Evaluasi Kinerja Perangkat Daerah	**Perencanaan, Penganggaran, dan Evaluasi Kinerja Perangkat Daerah**	Jumlah dokumen perencanaan dan evaluasi kinerja perangkat daerah yang tersusun	Jumlah dokumen perencanaan dan evaluasi kinerja perangkat daerah yang tersusun	10 dokumen	10 dokumen	10 dokumen	**40.000.000**	**40.000.000**	**40.000.000**	
	Penyusunan Dokumen Perencanaan Perangkat Daerah	Penyusunan Dokumen Perencanaan Perangkat Daerah	Jumlah dokumen data/informasi perencanaan pelaksanaan dokumen evaluasi yang disusun	Jumlah dokumen data/informasi perencanaan pelaksanaan dokumen evaluasi yang disusun	8 dokumen	8 dokumen	8 dokumen	25.000.000	25.000.000	25.000.000	
	Evaluasi Kinerja Perangkat Daerah	Evaluasi Kinerja Perangkat Daerah	Jumlah dokumen perencanaan dan evaluasi kinerja perangkat daerah yang disusun.	Jumlah dokumen perencanaan dan evaluasi kinerja perangkat daerah yang disusun.	2 Dokumen	2 Dokumen	2 Dokumen	15.000.000	15.000.000	15.000.000	
	Administrasi Keuangan Perangkat Daerah	**Administrasi Keuangan Perangkat Daerah**	Jumlah bulan administrasi keuangan perangkat daerah	Jumlah bulan administrasi keuangan perangkat daerah	12 bulan	12 bulan	12 bulan	**9.047.647.000**	**6.297.647.000**	**6.019.593.000**	
	Penyediaan Gaji dan Tunjangan ASN	Penyediaan Gaji dan Tunjangan ASN	Jumlah orang ASN yang mendapat gaji dan tunjangan	Jumlah orang ASN yang mendapat gaji dan tunjangan	52 orang	52 orang	52 orang	9.020.447.000	6.270.447.000	5.992.393.000	
	Pelaksanaan Penatausahaan dan Pengujian/Verifikasi Keuangan SKPD	Pelaksanaan Penatausahaan dan Pengujian/Verifikasi Keuangan SKPD	Jumlah dokumen penatausahaan dan pengujian/verifikasi keuangan SKPD yang tersusun	Jumlah dokumen penatausahaan dan pengujian/verifikasi keuangan SKPD yang tersusun	6 dokumen	6 dokumen	6 dokumen	27.200.000	27.200.000	27.200.000	
	Administrasi Umum Perangkat Daerah	**Administrasi Umum Perangkat Daerah**	Jumlah bulan penyediaan Administrasi Umum Perangkat Daerah	Jumlah bulan penyediaan Administrasi Umum Perangkat Daerah	12 bulan	12 bulan	12 bulan	**166.200.000**	**166.200.000**	**166.200.000**	
	Penyediaan Komponen Instalasi Listrik/Penerangan Bangunan	Penyediaan Komponen Instalasi Listrik/Penerangan Bangunan	Jumlah jenis komponen instalasi listrik/penerangan bangunan	Jumlah jenis komponen instalasi listrik/penerangan bangunan	4 jenis	4 jenis	4 jenis	4.000.000	4.000.000	4.000.000	
	Penyediaan Bahan Logistik Kantor	Penyediaan Bahan Logistik Kantor	Jumlah bulan penyediaan bahan logistik kantor	Jumlah bulan penyediaan bahan logistik kantor	12 bulan	12 bulan	12 bulan	30.000.000	30.000.000	30.000.000	
	Penyediaan Barang Cetakan dan Penggandaan	Penyediaan Barang Cetakan dan Penggandaan	Jumlah bulan penyediaan barang cetakan dan penggandaan	Jumlah bulan penyediaan barang cetakan dan penggandaan	12 bulan	12 bulan	12 bulan	33.000.000	33.000.000	52.278.000	

Urusan	Program/ Kegiatan/ Sub Kegiatan		Indikator Program/ Kegiatan/ Sub Kegiatan		Target			Pagu			Perangkat Daerah Penanggung Jawab
	Semula	Menjadi	Semula	Menjadi	RKPD 2022	APBD 2022	RKPD 2022 Perubahan	RKPD 2022	APBD 2022	RKPD 2022 Perubahan	
	Penyediaan Bahan Bacaan dan Peraturan Perundang-undangan	Penyediaan Bahan Bacaan dan Peraturan Perundang-undangan	Jumlah bulan penyediaan barang cetakan dan penggandaan	Jumlah bulan penyediaan barang cetakan dan penggandaan	12 bulan	12 bulan	12 bulan	1.200.000	1.200.000	1.200.000	
	Penyediaan Bahan/Material	Penyediaan Bahan/Material	Jumlah bulan penyediaan bahan/ material	Jumlah bulan penyediaan bahan/ material	12 bulan	12 bulan	12 bulan	30.000.000	30.000.000	30.000.000	
	Penyelenggaraan Rapat Koordinasi dan Konsultasi SKPD	Penyelenggaraan Rapat Koordinasi dan Konsultasi SKPD	Jumlah rapat koordinasi dan konsultasi SKPD yang	Jumlah rapat koordinasi dan konsultasi SKPD yang	12 orang/kali	12 orang/kali	12 orang/kali	65.000.000	65.000.000	45.722.000	
	Penatausahaan Arsip Dinamis pada SKPD	Penatausahaan Arsip Dinamis pada SKPD	Jumlah bulan penataan arsip dinamis	Jumlah bulan penataan arsip dinamis	12 bulan	12 bulan	12 bulan	3.000.000	3.000.000	3.000.000	
	Pengadaan Barang Milik Daerah Penunjang Urusan Pemerintah	**Pengadaan Barang Milik Daerah Penunjang Urusan**	Jumlah Unit Barang Milik Daerah yang diadakan	Jumlah Unit Barang Milik Daerah yang diadakan	1 unit	1 unit	1 unit	**47.000.000**	**47.000.000**	**57.000.000**	
	Pengadaan Kendaraan Dinas Operasional atau Lapangan	Pengadaan Kendaraan Dinas Operasional atau Lapangan	Jumlah unit kendaraan dinas operasional atau lapangan	Jumlah unit kendaraan dinas operasional atau lapangan	0 unit	0 unit	0 unit	0	0	0	
	Pengadaan Peralatan dan Mesin Lainnya	Pengadaan Peralatan dan Mesin Lainnya	Jumlah unit pengadaan peralatan gedung kantor	Jumlah unit pengadaan peralatan gedung kantor	0 unit	0 unit	0 unit	0	0	0	
	Pengadaan Sarana dan Prasarana Gedung Kantor atau Bangunan	Pengadaan Sarana dan Prasarana Gedung Kantor atau Bangunan	Jumlah unit pengadaan perlengkapan gedung Kntor	Jumlah unit pengadaan perlengkapan gedung Kntor	1 unit	1 unit	1 unit	47.000.000	47.000.000	57.000.000	
	Penyediaan Jasa Penunjang Urusan Pemerintahan Daerah	**Penyediaan Jasa Penunjang Urusan Pemerintahan Daerah**	Jumlah bulan penyediaan jasa penunjang urusan pemerintahan	Jumlah bulan penyediaan jasa penunjang urusan pemerintahan	12 bulan	12 bulan	12 bulan	**155.400.000**	**155.400.000**	**155.400.000**	
	Penyediaan Jasa Surat Menyurat	Penyediaan Jasa Surat Menyurat	Jumlah bulan penyediaan jasa surat menyurat	Jumlah bulan penyediaan jasa surat menyurat	12 bulan	12 bulan	12 bulan	2.000.000	2.000.000	2.000.000	
	Penyediaan Jasa Komunikasi, Sumber Daya Air dan Listrik	Penyediaan Jasa Komunikasi, Sumber Daya Air dan Listrik	Jumlah bulan penyediaan jasa komunikasi, sumber daya air dan	Jumlah bulan penyediaan jasa komunikasi, sumber daya air dan	12 bulan	12 bulan	12 bulan	134.000.000	134.000.000	134.000.000	
	Penyediaan Jasa Pelayanan Umum Kantor	Penyediaan Jasa Pelayanan Umum Kantor	Jumlah bulan penyediaan jasa pelayanan umum	Jumlah bulan penyediaan jasa pelayanan umum	12 bulan	12 bulan	12 bulan	19.400.000	19.400.000	19.400.000	
	Pemeliharaan Barang Milik Daerah Penunjang Urusan Pemerintahan Daerah	**Pemeliharaan Barang Milik Daerah Penunjang Urusan Pemerintahan Daerah**	Jumlah unit pemeliharaan barang milik daerah penunjang urusan pemerintahan daerah	Jumlah unit pemeliharaan barang milik daerah penunjang urusan pemerintahan daerah	50 unit	50 unit	50 unit	**91.500.000**	**91.500.000**	**91.500.000**	
	Penyediaan Jasa Pemeliharaan, Biaya Pemeliharaan, Pajak, dan Perizinan Kendaraan Dinas Operasional atau Lapangan	Penyediaan Jasa Pemeliharaan, Biaya Pemeliharaan, Pajak, dan Perizinan Kendaraan Dinas Operasional atau Lapangan	Jumlah unit kendaraan dinas operasional atau lapangan	Jumlah unit kendaraan dinas operasional atau lapangan	29 unit	29 unit	29 unit	46.500.000	46.500.000	47.175.000	
	Pemeliharaan Peralatan dan Mesin Lainnya	Pemeliharaan Peralatan dan Mesin Lainnya	Jumlah unit peralatan dan mesin lainnya yang terpelihara	Jumlah unit peralatan dan mesin lainnya yang terpelihara	20 unit	20 unit	20 unit	30.000.000	30.000.000	29.325.000	
	Pemeliharaan/Rehabilitasi Gedung Kantor dan Bangunan Lainnya	Pemeliharaan/Rehabilitasi Gedung Kantor dan Bangunan	Jumlah unit gedung kantor dan bangunan lainnya yang terpelihara	Jumlah unit gedung kantor dan bangunan lainnya yang terpelihara	1 unit	1 unit	1 unit	15.000.000	15.000.000	15.000.000	
	PROGRAM KEPEGAWAIAN DAERAH	**PROGRAM KEPEGAWAIAN DAERAH**	Prosentase Penempatan PNS dalam Jabatan	Prosentase Penempatan PNS dalam Jabatan	90 %	90 %	90 %	**1.859.750.000**	**1.144.750.000**	**1.644.750.000**	
	Pengadaan, Pemberhentian dan Informasi Kepegawaian ASN	**Pengadaan, Pemberhentian dan Informasi Kepegawaian ASN**	Jumlah Kegiatan Pengadaan, Pemberhentian dan Informasi Kepegawaian ASN	Jumlah Kegiatan Pengadaan, Pemberhentian dan Informasi Kepegawaian ASN	3 kegiatan	3 kegiatan	3 kegiatan	**1.108.000.000**	**458.000.000**	**958.000.000**	
	Penyusunan Rencana Kebutuhan, Jenis dan Jumlah Jabatan untuk Pelaksanaan Pengadaan ASN	Penyusunan Rencana Kebutuhan, Jenis dan Jumlah Jabatan untuk Pelaksanaan Pengadaan ASN	Jumlah kegiatan Pengadaan ASN	Jumlah kegiatan Pengadaan ASN	7 kegiatan	7 kegiatan	7 kegiatan	1.008.000.000	358.000.000	858.000.000	
	Koordinasi Pelaksanaan Administrasi Pemberhentian	Koordinasi Pelaksanaan Administrasi Pemberhentian	"Jumlah dokumen Pemberhentian Kepegawaian ASN"	"Jumlah dokumen Pemberhentian Kepegawaian ASN"	600 dokumen	600 dokumen	600 dokumen	50.000.000	50.000.000	50.000.000	
	Pengelolaan Sistem Informasi Kepegawaian	Pengelolaan Sistem Informasi Kepegawaian	Jumlah dokumen Pemutakhiran Data Kepegawaian	Jumlah dokumen Pemutakhiran Data Kepegawaian	2 dokumen	2 dokumen	2 dokumen	50.000.000	50.000.000	50.000.000	

Urusan	Program/ Kegiatan/ Sub Kegiatan		Indikator Program/ Kegiatan/ Sub Kegiatan		Target			Pagu			Perangkat Daerah Penanggung Jawab
	Semula	Menjadi	Semula	Menjadi	RKPD 2022	APBD 2022	RKPD 2022 Perubahan	RKPD 2022	APBD 2022	RKPD 2022 Perubahan	
	Mutasi dan Promosi ASN	**Mutasi dan Promosi ASN**	jumlah kegiatan Mutasi dan promosi yang dilaksanakan	jumlah kegiatan Mutasi dan promosi yang dilaksanakan	2 kegiatan	2 kegiatan	2 kegiatan	**466.750.000**	**421.750.000**	**421.750.000**	
	Pengelolaan Mutasi ASN	Pengelolaan Mutasi ASN	Jumlah kegiatan Pengelolaan Mutasi ASN	Jumlah kegiatan Pengelolaan Mutasi ASN	3 kegiatan	3 kegiatan	3 kegiatan	170.000.000	145.000.000	145.000.000	
	Pengelolaan Promosi ASN	Pengelolaan Promosi ASN	Jumlah kegiatan pengelolaan promosi ASN	Jumlah kegiatan pengelolaan promosi ASN	3 kegiatan	3 kegiatan	3 kegiatan	296.750.000	276.750.000	276.750.000	
	Pengembangan Kompetensi ASN	**Pengembangan Kompetensi ASN**	Jumlah ASN yang meningkat Kompetensinya	Jumlah ASN yang meningkat Kompetensinya	2 kegiatan	2 kegiatan	2 kegiatan	**65.000.000**	**65.000.000**	**65.000.000**	
	Pengelolaan Pendidikan Lanjutan ASN	Pengelolaan Pendidikan Lanjutan ASN	Jumlah orang yang mengikuti Pelaksanaan Pendidikan lanjutan	Jumlah orang yang mengikuti Pelaksanaan Pendidikan lanjutan	386 orang	386 orang	386 orang	45.000.000	45.000.000	45.000.000	
	Fasilitasi Pengembangan Karir dalam Jabatan Fungsional	Fasilitasi Pengembangan Karir dalam Jabatan Fungsional	Jumlah dokumen SK Jabatan Fungsional yang diterbitkan	Jumlah dokumen SK Jabatan Fungsional yang diterbitkan	200 orang	200 orang	200 orang	20.000.000	20.000.000	20.000.000	
	Penilaian dan Evaluasi Kinerja Aparatur	**Penilaian dan Evaluasi Kinerja Aparatur**	Jumlah Kegiatan Penialian dan Evaluasi Kinerja Aparatur	Jumlah Kegiatan Penialian dan Evaluasi Kinerja Aparatur	2 kegiatan	2 kegiatan	2 kegiatan	**220.000.000**	**200.000.000**	**200.000.000**	
	Pelaksanaan Penilaian dan Evaluasi Kinerja Aparatur	Pelaksanaan Penilaian dan Evaluasi Kinerja Aparatur	Jumlah jenis dokumen evaluasi kinerja aparatur	Jumlah jenis dokumen evaluasi kinerja aparatur	4 dokumen	4 dokumen	4 dokumen	149.000.000	134.000.000	134.000.000	
	Evaluasi Hasil Penilaian dan Evaluasi Kinerja Aparatur	Evaluasi Hasil Penilaian dan Evaluasi Kinerja Aparatur	Jumlah Jenis dokumen Hasil Penilaian dan Evaluasi Kinerja	Jumlah Jenis dokumen Hasil Penilaian dan Evaluasi Kinerja	4 dokumen	4 dokumen	4 dokumen	71.000.000	66.000.000	66.000.000	
PENDIDIKAN DAN PELATIHAN	**PROGRAM PENGEMBANGAN SUMBER DAYA MANUSIA**	**PROGRAM PENGEMBANGAN SUMBER DAYA MANUSIA**	Prosentase ASN Yang meningkat Kapasitasnya	Prosentase ASN Yang meningkat Kapasitasnya	70 %	70 %	70 %	**3.499.000.000**	**2.449.000.000**	**2.449.000.000**	**BADAN KEPEGAWAIAN DAN PENGEMBANGAN SUMBER DAYA MANUSIA**
	Pengembangan Kompetensi Teknis	**Pengembangan Kompetensi Teknis**	Prosentase kegiatan pengembangan kompetensi teknis	Prosentase kegiatan pengembangan kompetensi teknis	100 %	100 %	100 %	**450.000.000**	**200.000.000**	**200.000.000**	
	Penyelenggaraan Pengembangan Kompetensi Teknis Umum, Inti, dan pilihan bagi Jabatan Administrasi Penyelenggara Urusan Pemerintahan Konkuren, Perangkat Daerah Penunjang, dan Urusan Pemerintahan Umum	Penyelenggaraan Pengembangan Kompetensi Teknis Umum, Inti, dan pilihan bagi Jabatan Administrasi Penyelenggara Urusan Pemerintahan Konkuren, Perangkat Daerah Penunjang, dan Urusan Pemerintahan Umum	Penialian dan Evaluasi	Penialian dan Evaluasi	4 kegiatan	4 kegiatan	4 kegiatan	450.000.000	200.000.000	200.000.000	
	Sertifikasi, Kelembagaan, Pengembangan Kompetensi Manajerial dan Fungsional	**Sertifikasi, Kelembagaan, Pengembangan Kompetensi Manajerial dan Fungsional**	Jumlah Jenis Diklat Sertifikasi, Kelembagaan, Pengembangan Kompetensi Manajerial dan	Jumlah Jenis Diklat Sertifikasi, Kelembagaan, Pengembangan Kompetensi Manajerial dan	5 jenis	5 jenis	5 jenis	**3.049.000.000**	**2.249.000.000**	**2.249.000.000**	
	Penyelenggaraan Pengembangan Kompetensi bagi Pimpinan Daerah, Jabatan Pimpinan Tinggi, Jabatan Fungsional, Kepemimpinan, dan Prajabatan	Penyelenggaraan Pengembangan Kompetensi bagi Pimpinan Daerah, Jabatan Pimpinan Tinggi, Jabatan Fungsional, Kepemimpinan, dan Prajabatan	Jumlah jenis Diklat Penyelenggaraan Pengembangan Kompetensi bagi Pimpinan Daerah, Jabatan Pimpinan Tinggi, Jabatan Fungsional, Kepemimpinan, dan Prajabatan	Jumlah jenis Diklat Penyelenggaraan Pengembangan Kompetensi bagi Pimpinan Daerah, Jabatan Pimpinan Tinggi, Jabatan Fungsional, Kepemimpinan, dan Prajabatan	3 jenis	3 jenis	3 jenis	3.049.000.000	2.249.000.000	2.249.000.000	
TOTAL								**14.906.497.000**	**10.391.497.000**	**10.623.443.000**	
INSPEKTORAT DAERAH	**PROGRAM PENUNJANG URUSAN PEMERINTAHAN DAERAH KABUPATEN/KOTA**	**PROGRAM PENUNJANG URUSAN PEMERINTAHAN DAERAH KABUPATEN/KOTA**	Cakupan Pelayanan Penunjang Urusan Pemerintahan Daerah	Cakupan Pelayanan Penunjang Urusan Pemerintahan Daerah	100 %	100 %	100 %	**5.469.519.000**	**6.069.519.000**	**7.505.537.956**	**INSPEKTORAT DAERAH**
	Perencanaan, Penganggaran, dan Evaluasi Kinerja Perangkat Daerah	**Perencanaan, Penganggaran, dan Evaluasi Kinerja Perangkat Daerah**	Jumlah dokumen Perencanaan dan Evaluasi Kinerja Perangkat Daerah yang tersusun	Jumlah dokumen Perencanaan dan Evaluasi Kinerja Perangkat Daerah yang tersusun	9 dokumen	9 dokumen	9 dokumen	**30.000.000**	**30.000.000**	**30.000.000**	

Urusan	Program/ Kegiatan/ Sub Kegiatan		Indikator Program/ Kegiatan/ Sub Kegiatan		Target			Pagu			Perangkat Daerah Penanggung Jawab
	Semula	Menjadi	Semula	Menjadi	RKPD 2022	APBD 2022	RKPD 2022 Perubahan	RKPD 2022	APBD 2022	RKPD 2022 Perubahan	
	Penyusunan Dokumen Perencanaan Perangkat Daerah	Penyusunan Dokumen Perencanaan Perangkat Daerah	Jumlah dokumen Perencanaan Perangkat Daerah yang tersusun	Jumlah dokumen Perencanaan Perangkat Daerah yang tersusun	5 Dokumen	5 Dokumen	5 Dokumen	20.000.000	20.000.000	20.000.000	
	Evaluasi Kinerja Perangkat Daerah	Evaluasi Kinerja Perangkat Daerah	Jumlah dokumen Evaluasi Kinerja Perangkat Daerah yang tersusun	Jumlah dokumen Evaluasi Kinerja Perangkat Daerah yang tersusun	4 Dokumen	4 Dokumen	4 Dokumen	10.000.000	10.000.000	10.000.000	
	Administrasi Keuangan Perangkat Daerah	**Administrasi Keuangan Perangkat Daerah**	Jumlah bulan penyediaan Administrasi Keuangan Perangkat	Jumlah bulan penyediaan Administrasi Keuangan Perangkat	12 Bulan	12 Bulan	12 Bulan	**4.951.011.000**	**5.551.011.000**	**6.848.841.000**	
	Penyediaan Gaji dan Tunjangan ASN	Penyediaan Gaji dan Tunjangan ASN	Jumlah ASN yang mendapatkan gaji dan tunjangan	Jumlah ASN yang mendapatkan gaji dan tunjangan	46 ASN	46 ASN	51 ASN	4.940.511.000	5.540.511.000	6.838.341.000	
	Pelaksanaan Penatausahaan dan Pengujian/Verifikasi Keuangan SKPD	Pelaksanaan Penatausahaan dan Pengujian/Verifikasi Keuangan SKPD	Jumlah Dokumen penatausahaan dan pengujian/verifikasi keuangan SKPD yang tersusun	Jumlah Dokumen penatausahaan dan pengujian/verifikasi keuangan SKPD yang tersusun	11 Bulan	11 Bulan	11 Bulan	10.500.000	10.500.000	10.500.000	
	Administrasi Kepegawaian Perangkat Daerah	**Administrasi Kepegawaian Perangkat Daerah**	Jumlah bulan Administrasi Kepegawaian Perangkat Daerah	Jumlah bulan Administrasi Kepegawaian Perangkat Daerah	44 ASN	44 ASN	51 ASN	**100.000.000**	**100.000.000**	**187.000.000**	
	Pengadaan Pakaian Dinas Beserta Atribut Kelengkapannya	Pengadaan Pakaian Dinas Beserta Atribut Kelengkapannya	Jumlah unit pengadaan pakaian dinas	Jumlah unit pengadaan pakaian dinas	0 Unit	0 Unit	0 Unit	0	0	0	
	Pendidikan dan Pelatihan Pegawai Berdasarkan Tugas dan Fungsi	Pendidikan dan Pelatihan Pegawai Berdasarkan Tugas dan Fungsi	"Jumlah Aparat yang mengikuti Pendidikan dan Pelatihan Pegawai Berdasarkan Tugas dan Pelatihan Pegawai Berdasarkan Tugas dan Fungsi"	"Jumlah Aparat yang mengikuti Pendidikan dan Pelatihan Pegawai Berdasarkan Tugas dan Pelatihan Pegawai Berdasarkan Tugas dan Fungsi"	44 ASN	44 ASN	51 ASN	100.000.000	100.000.000	187.000.000	
	Administrasi Umum Perangkat Daerah	**Administrasi Umum Perangkat Daerah**	Jumlah bulan penyediaan Administrasi Umum Perangkat	Jumlah bulan penyediaan Administrasi Umum Perangkat	12 bulan	12 bulan	12 bulan	**95.008.000**	**95.008.000**	**104.508.000**	
	Penyediaan Komponen Instalasi Listrik/Penerangan Bangunan	Penyediaan Komponen Instalasi Listrik/Penerangan Bangunan	Jumlah jenis Komponen Instalasi Listrik/Penerangan Bangunan	Jumlah jenis Komponen Instalasi Listrik/Penerangan Bangunan	5 Jenis	5 Jenis	5 Jenis	3.508.000	3.508.000	3.508.000	
	Penyediaan Bahan Logistik Kantor	Penyediaan Bahan Logistik Kantor	Jumlah bulan Penyediaan Bahan Logistik Kantor	Jumlah bulan Penyediaan Bahan Logistik Kantor	12 Bulan	12 Bulan	12 Bulan	7.500.000	7.500.000	10.500.000	
	Penyediaan Barang Cetakan dan Penggandaan	Penyediaan Barang Cetakan dan Penggandaan	Jumlah bulan Penyediaan Barang Cetakan dan Penggandaan	Jumlah bulan Penyediaan Barang Cetakan dan Penggandaan	12 Bulan	12 Bulan	12 Bulan	7.500.000	7.500.000	14.000.000	
	Penyediaan Bahan Bacaan dan Peraturan Perundang-undangan	Penyediaan Bahan Bacaan dan Peraturan Perundang-undangan	Jumlah Bulan Penyediaan Bahan Bacaan dan Peraturan Perundang-	Jumlah Bulan Penyediaan Bahan Bacaan dan Peraturan Perundang-	12 bulan	12 bulan	12 bulan	3.500.000	3.500.000	3.500.000	
	Penyediaan Bahan/Material	Penyediaan Bahan/Material	Jumlah bulan penyediaan Bahan/Material	Jumlah bulan penyediaan Bahan/Material	12 Bulan	12 Bulan	12 Bulan	20.000.000	20.000.000	20.000.000	
	Penyelenggaraan Rapat Koordinasi dan Konsultasi SKPD	Penyelenggaraan Rapat Koordinasi dan Konsultasi SKPD	Jumlah Rapat Koordinasi dan Konsultasi SKPD yang	Jumlah Rapat Koordinasi dan Konsultasi SKPD yang	50 orang/Kali	50 orang/Kali	50 orang/Kali	50.000.000	50.000.000	50.000.000	
	Penatausahaan Arsip Dinamis pada SKPD	Penatausahaan Arsip Dinamis pada SKPD	Jumlah penyelenggaraan Penatausahaan Arsip Dinamis pada Satuan Kerja Perangkat	Jumlah penyelenggaraan Penatausahaan Arsip Dinamis pada Satuan Kerja Perangkat	3 set	3 set	3 set	3.000.000	3.000.000	3.000.000	
	Pengadaan Barang Milik Daerah Penunjang Urusan Pemerintah Daerah	**Pengadaan Barang Milik Daerah Penunjang Urusan Pemerintah Daerah**	Jumlah bulan penyediaan Administrasi Umum Perangkat	Jumlah bulan penyediaan Administrasi Umum Perangkat	2 unit	2 unit	2 unit	**57.000.000**	**57.000.000**	**67.000.000**	
			Jumlah Pengadaan Barang Milik Daerah Penunjang Urusan	Jumlah Pengadaan Barang Milik Daerah Penunjang Urusan	Unit	Unit	2 Unit				
	Pengadaan Kendaraan Dinas Operasional atau Lapangan	Pengadaan Kendaraan Dinas Operasional atau Lapangan	Jumlah unit Kendaraan Dinas Operasional atau Lapangan	Jumlah unit Kendaraan Dinas Operasional atau Lapangan	0 Unit	0 Unit	0 Unit	0	0	0	

Urusan	Program/ Kegiatan/ Sub Kegiatan		Indikator Program/ Kegiatan/ Sub Kegiatan		Target			Pagu			Perangkat Daerah Penanggung Jawab
	Semula	Menjadi	Semula	Menjadi	RKPD 2022	APBD 2022	RKPD 2022 Perubahan	RKPD 2022	APBD 2022	RKPD 2022 Perubahan	
	Pengadaan Mebel	Pengadaan Mebel	Jumlah unit pengadaan Mebel	Jumlah unit pengadaan Mebel	15 Unit	15 Unit	0 Unit	0	0	0	
	Pengadaan Peralatan dan Mesin Lainnya	Pengadaan Peralatan dan Mesin Lainnya	Jumlah unit pengadaan peralatan dan mesin lainnya	Jumlah unit pengadaan peralatan dan mesin lainnya	0 Unit	0 Unit	0 Unit	0	0	0	
	Pengadaan Sarana dan Prasarana Gedung Kantor atau Bangunan Lainnya	Pengadaan Sarana dan Prasarana Gedung Kantor atau Bangunan Lainnya	Jumlah unit Pengadaan sarana dan prasarana gedung kantor atau bangunan lainya	Jumlah unit Pengadaan sarana dan prasarana gedung kantor atau bangunan lainya	2 unit	2 unit	2 unit	57.000.000	57.000.000	67.000.000	
	Penyediaan Jasa Penunjang Urusan Pemerintahan Daerah	**Penyediaan Jasa Penunjang Urusan Pemerintahan Daerah**	Jumlah Bulan Peneyediaan Jasa Penunjang Urusan Pemerintahan Daerah	Jumlah Bulan Peneyediaan Jasa Penunjang Urusan Pemerintahan Daerah	12 bulan	12 bulan	12 bulan	**131.500.000**	**131.500.000**	**143.188.956**	
	Penyediaan Jasa Surat Menyurat	Penyediaan Jasa Surat Menyurat	Jumlah bulan Penyediaan Jasa Surat Menyurat	Jumlah bulan Penyediaan Jasa Surat Menyurat	12 Bulan	12 Bulan	12 Bulan	5.000.000	5.000.000	5.000.000	
	Penyediaan Jasa Komunikasi, Sumber Daya Air dan Listrik	Penyediaan Jasa Komunikasi, Sumber Daya Air dan Listrik	Jumlah bulan Penyediaan Jasa Komunikasi, Sumber Daya Air dan Listrik	Jumlah bulan Penyediaan Jasa Komunikasi, Sumber Daya Air dan Listrik	12 Bulan	12 Bulan	12 Bulan	100.000.000	100.000.000	111.688.956	
	Penyediaan Jasa Pelayanan Umum Kantor	Penyediaan Jasa Pelayanan Umum Kantor	Jumlah bulan Penyediaan Jasa Pelayanan Umum Kantor	Jumlah bulan Penyediaan Jasa Pelayanan Umum Kantor	12 Bulan	12 Bulan	12 Bulan	26.500.000	26.500.000	26.500.000	
	Pemeliharaan Barang Milik Daerah Penunjang Urusan Pemerintahan Daerah	**Pemeliharaan Barang Milik Daerah Penunjang Urusan Pemerintahan Daerah**	Jumlah unit Pemeliharaan Barang Milik Daerah Penunjang Urusan Pemerintah Daerah	Jumlah unit Pemeliharaan Barang Milik Daerah Penunjang Urusan Pemerintah Daerah	54 unit	54 unit	54 unit	**105.000.000**	**105.000.000**	**125.000.000**	
	Penyediaan Jasa Pemeliharaan, Biaya Pemeliharaan, Pajak, dan Perizinan Kendaraan Dinas Operasional atau Lapangan	Penyediaan Jasa Pemeliharaan, Biaya Pemeliharaan, Pajak, dan Perizinan Kendaraan Dinas Operasional atau Lapangan	Jumlah unit Kendaraan Dinas Operasional atau Lapangan	Jumlah unit Kendaraan Dinas Operasional atau Lapangan	24 Unit	24 Unit	24 Unit	90.000.000	90.000.000	90.000.000	
	Pemeliharaan Mebel	Pemeliharaan Mebel	Jumlah unit Mebel terpelihara0	Jumlah unit Mebel terpelihara0	0 Unit	0 Unit	0 Unit	0	0	0	
	Pemeliharaan Peralatan dan Mesin Lainnya	Pemeliharaan Peralatan dan Mesin Lainnya	Jumlah unit Peralatan dan Mesin Lainnya terpelihara	Jumlah unit Peralatan dan Mesin Lainnya terpelihara	30 Unit	30 Unit	30 Unit	15.000.000	15.000.000	15.000.000	
	Pemeliharaan/Rehabilitasi Gedung Kantor dan Bangunan Lainnya	Pemeliharaan/Rehabilitasi Gedung Kantor dan Bangunan Lainnya	Jumlah unit Pemeliharaan/Rehabilitasi Gedung Kantor dan Bangunan Lainnya	Jumlah unit Pemeliharaan/Rehabilitasi Gedung Kantor dan Bangunan Lainnya	0 Unit	0 Unit	1 Unit	0	0	20.000.000	
	PROGRAM PENYELENGGARAAN PENGAWASAN	**PROGRAM PENYELENGGARAAN**	Level Kapabilitas APIP	Level Kapabilitas APIP	3 nilai	3 nilai	3 nilai	**805.558.000**	**555.877.000**	**613.055.000**	
	Penyelenggaraan Pengawasan Internal	**Penyelenggaraan Pengawasan Internal**	Jumlah Penyelenggaraan Pengawasan Insternal	Jumlah Penyelenggaraan Pengawasan Insternal	100 Obrik	100 Obrik	100 Obrik	**555.558.000**	**330.877.000**	**368.417.000**	
	Pengawasan Kinerja Pemerintah Daerah	Pengawasan Kinerja Pemerintah Daerah	Jumlah Pengawasan Kinerja Pemerintah Daerah	Jumlah Pengawasan Kinerja Pemerintah Daerah	4 OPD/BUMD	4 OPD/BUMD	4 OPD/BUMD	78.000.000	35.000.000	35.000.000	
	Pengawasan Keuangan Pemerintah Daerah	Pengawasan Keuangan Pemerintah Daerah	Jumlah Pengawasan Keuangan Pemerintah Daerah	Jumlah Pengawasan Keuangan Pemerintah Daerah	41 Paket	41 Paket	41 Paket	150.000.000	125.000.000	133.820.000	
	Reviu Laporan Kinerja	Reviu Laporan Kinerja	Jumlah Reviu Laporan Kinerja	Jumlah Reviu Laporan Kinerja	5 Kali	5 Kali	5 Kali	77.558.000	35.000.000	49.200.000	
			Jumlah Reviu Laporan Kinerja	Jumlah Reviu Laporan Kinerja	30 OPD	30 OPD	30 OPD				
	Reviu Laporan Keuangan	Reviu Laporan Keuangan	Jumlah Reviu Laporan Keuangan	Jumlah Reviu Laporan Keuangan	8 Kali	8 Kali	8 Kali	50.000.000	35.000.000	49.520.000	
			Jumlah Reviu Laporan Kinerja	Jumlah Reviu Laporan Kinerja	38 OPD	38 OPD	38 OPD				
	Pengawasan Desa	Pengawasan Desa	Jumlah Pengawasan Desa	Jumlah Pengawasan Desa	10 Desa	10 Desa	10 Desa	150.000.000	55.877.000	55.877.000	
	Kerjasama Pengawasan Internal	Kerjasama Pengawasan Internal	Jumlah Kerjasma pengawasan internal	Jumlah Kerjasma pengawasan internal	1 Kali	1 Kali	1 Kali	25.000.000	20.000.000	20.000.000	
	Monitoring dan Evaluasi Tindak Lanjut Hasil Pemeriksaan BPK RI dan Tindak Lanjut Hasil Pemeriksaan APIP	Monitoring dan Evaluasi Tindak Lanjut Hasil Pemeriksaan BPK RI dan Tindak Lanjut Hasil Pemeriksaan APIP	Jumlah Tindak lanjut Auditi yang dimonitoning dan Evaluasi	Jumlah Tindak lanjut Auditi yang dimonitoning dan Evaluasi	20 Obrik	20 Obrik	20 Obrik	25.000.000	25.000.000	25.000.000	

Urusan	Program/ Kegiatan/ Sub Kegiatan		Indikator Program/ Kegiatan/ Sub Kegiatan		Target			Pagu			Perangkat Daerah Penanggung Jawab
	Semula	Menjadi	Semula	Menjadi	RKPD 2022	APBD 2022	RKPD 2022 Perubahan	RKPD 2022	APBD 2022	RKPD 2022 Perubahan	
	Penyelenggaraan Pengawasan dengan Tujuan Tertentu	**Penyelenggaraan Pengawasan dengan Tujuan Tertentu**	Jumlah Penyelenggaraan Pengawasan dengan Tujuan Tertentu	Jumlah Penyelenggaraan Pengawasan dengan Tujuan Tertentu	34 Obrik	34 Obrik	34 Obrik	**250.000.000**	**225.000.000**	**244.638.000**	
	Penanganan Penyelesaian Kerugian Negara/Daerah	Penanganan Penyelesaian Kerugian Negara/Daerah	Jumlah penanganan penyelesaian kerugian negara yang diselesaikan	Jumlah penanganan penyelesaian kerugian negara yang diselesaikan	5 Kasus	5 Kasus	5 Kasus	50.000.000	25.000.000	25.000.000	
	Pengawasan Dengan Tujuan Tertentu	Pengawasan Dengan Tujuan Tertentu	Jumlah Pengawasan Dengan Tujuan Tertentu	Jumlah Pengawasan Dengan Tujuan Tertentu	36 Obrik	36 Obrik	36 Obrik	200.000.000	200.000.000	219.638.000	
	PROGRAM PERUMUSAN KEBIJAKAN, PENDAMPINGAN DAN ASISTENSI	**PROGRAM PERUMUSAN KEBIJAKAN, PENDAMPINGAN DAN ASISTENSI**	Nilai Persepsi Korupsi	Nilai Persepsi Korupsi	3,34 Nilai	3,34 Nilai	3,34 Nilai	**293.751.000**	**209.751.000**	**209.751.000**	
	Perumusan Kebijakan Teknis di Bidang Pengawasan dan Fasilitasi Pengawasan	**Perumusan Kebijakan Teknis di Bidang Pengawasan dan Fasilitasi Pengawasan**	Jumlah Dokumen Perumusan Kebijakan Tehnis di Bidang Pengawasan dan Fasilitasi	Jumlah Dokumen Perumusan Kebijakan Tehnis di Bidang Pengawasan dan Fasilitasi	5 Dokumen	5 Dokumen	5 Dokumen	**29.751.000**	**29.751.000**	**29.751.000**	
	Perumusan Kebijakan Teknis di Bidang Pengawasan	Perumusan Kebijakan Teknis di Bidang Pengawasan	Jumlah Rancangan Peraturan Daerah /Peraturan Bupati	Jumlah Rancangan Peraturan Daerah /Peraturan Bupati	3 Dokumen	3 Dokumen	3 Dokumen	14.751.000	14.751.000	14.751.000	
	Perumusan Kebijakan Teknis di Bidang Fasilitasi Pengawasan	Perumusan Kebijakan Teknis di Bidang Fasilitasi Pengawasan	Jumlah rumusan kebijakan pengawasan	Jumlah rumusan kebijakan pengawasan	2 Dokumen	2 Dokumen	2 Dokumen	15.000.000	15.000.000	15.000.000	
	Pendampingan dan Asistensi	**Pendampingan dan Asistensi**	Jumlah Pendampingan dan Asistensi	Jumlah Pendampingan dan Asistensi	26 OPD	26 OPD	26 OPD	**264.000.000**	**180.000.000**	**180.000.000**	
	Pendampingan dan Asistensi Urusan Pemerintahan Daerah	Pendampingan dan Asistensi Urusan Pemerintahan Daerah	Jumlah pendampingan dan Asistensi Pemerintahan Daerah	Jumlah pendampingan dan Asistensi Pemerintahan Daerah	30 OPD	30 OPD	24 OPD	75.000.000	50.000.000	50.000.000	
	Pendampingan, Asistensi, Verifikasi, dan Penilaian Reformasi Birokrasi	Pendampingan, Asistensi, Verifikasi, dan Penilaian	Jumlah Fasilitasi Jumlah Penilaian	Jumlah Fasilitasi Jumlah Penilaian	5 OPD 10 OPD	5 OPD 10 OPD	5 OPD 10 OPD	50.000.000	40.000.000	40.000.000	
	Koordinasi, Monitoring dan Evaluasi serta Verifikasi Pencegahan dan Pemberantasan Korupsi	Koordinasi, Monitoring dan Evaluasi serta Verifikasi Pencegahan dan Pemberantasan	Koordinasi, Monitoring dan Evaluasi serta Verifikasi Pencegahan dan Pemberantasan	Koordinasi, Monitoring dan Evaluasi serta Verifikasi Pencegahan dan Pemberantasan	7 Kegiatan	7 Kegiatan	7 Kegiatan	89.000.000	60.000.000	60.000.000	
	Pendampingan, Asistensi dan Verifikasi Penegakan Integritas	Pendampingan, Asistensi dan Verifikasi Penegakan Integritas	Jumlah Fasilitasi	Jumlah Fasilitasi	12 OPD	12 OPD	12 OPD	50.000.000	30.000.000	30.000.000	
TOTAL								**6.568.828.000**	**6.835.147.000**	**8.328.343.956**	
KECAMATAN	**PROGRAM PENUNJANG URUSAN PEMERINTAHAN DAERAH KABUPATEN/KOTA**	**PROGRAM PENUNJANG URUSAN PEMERINTAHAN DAERAH KABUPATEN/KOTA**	Cakupan Pelayanan Penunjangan Urusan Pemerintahan Daerah	Cakupan Pelayanan Penunjangan Urusan Pemerintahan Daerah	100 %	100 %	100 %	**2.149.329.000**	**2.149.329.000**	**2.202.013.000**	**KECAMATAN AYAH**
	Perencanaan, Penganggaran, dan Evaluasi Kinerja Perangkat Daerah	**Perencanaan, Penganggaran, dan Evaluasi Kinerja Perangkat Daerah**	Jumlah dokumen Perencanaan, Penganggaran, dan Evaluasi kinerja Perangkat Daerah	Jumlah dokumen Perencanaan, Penganggaran, dan Evaluasi kinerja Perangkat Daerah	10 Dokumen	10 Dokumen	10 Dokumen	**10.000.000**	**10.000.000**	**10.000.000**	
	Penyusunan Dokumen Perencanaan Perangkat Daerah	Penyusunan Dokumen Perencanaan Perangkat Daerah	Jumlah dokumen perencanaan Perangkat daerah yang disusun(Renstra, Renja ,RKA/DPA, RKAP/DPPA)	Jumlah dokumen perencanaan Perangkat daerah yang disusun(Renstra, Renja ,RKA/DPA, RKAP/DPPA)	6 Dokumen	6 Dokumen	6 Dokumen	5.000.000	5.000.000	5.000.000	
	Evaluasi Kinerja Perangkat Daerah	Evaluasi Kinerja Perangkat Daerah	Jumlah Dokumen Evaluasi Perangkat Daerah yang disusun (LKjIP, LKPJ, LPPD, LK SKPD)	Jumlah Dokumen Evaluasi Perangkat Daerah yang disusun (LKjIP, LKPJ, LPPD, LK SKPD)	4 Dokumen	4 Dokumen	4 Dokumen	5.000.000	5.000.000	5.000.000	
	Administrasi Keuangan Perangkat Daerah	**Administrasi Keuangan Perangkat Daerah**	Jumlah bulan penyediaan administrasi keuangan perangkat	Jumlah bulan penyediaan administrasi keuangan perangkat	12 bulan	12 bulan	12 bulan	**1.949.334.000**	**1.949.334.000**	**1.992.018.000**	
	Penyediaan Gaji dan Tunjangan ASN	Penyediaan Gaji dan Tunjangan ASN	Jumlah ASN yang mendapatkan Gaji dan Tunjangan dan jumlah ASN yang mendapatkan Tamsil	Jumlah ASN yang mendapatkan Gaji dan Tunjangan dan jumlah ASN yang mendapatkan Tamsil	20 Orang	20 Orang	20 Orang	1.922.334.000	1.922.334.000	1.965.018.000	

Urusan	Program/ Kegiatan/ Sub Kegiatan		Indikator Program/ Kegiatan/ Sub Kegiatan		Target			Pagu			Perangkat Daerah Penanggung Jawab
	Semula	Menjadi	Semula	Menjadi	RKPD 2022	APBD 2022	RKPD 2022 Perubahan	RKPD 2022	APBD 2022	RKPD 2022 Perubahan	
	Pelaksanaan Penatausahaan dan Pengujian/Verifikasi Keuangan SKPD	Pelaksanaan Penatausahaan dan Pengujian/Verifikasi Keuangan SKPD	Jumlah bulan pengelola administrasi keuangan	Jumlah bulan pengelola administrasi keuangan	12 0rang	12 0rang	12 0rang	27.000.000	27.000.000	27.000.000	
	Administrasi Umum Perangkat Daerah	**Administrasi Umum Perangkat Daerah**	Jumlah bulan penyediaan Administrasi Umum Perangkat	Jumlah bulan penyediaan Administrasi Umum Perangkat	12 bulan	12 bulan	12 bulan	**54.600.000**	**54.600.000**	**54.600.000**	
	Penyediaan Komponen Instalasi Listrik/Penerangan Bangunan Kantor	Penyediaan Komponen Instalasi Listrik/Penerangan Bangunan Kantor	Jumlah Jenis Penyediaan komponen instalasi listrik/penerangan Bangunan	Jumlah Jenis Penyediaan komponen instalasi listrik/penerangan Bangunan	4 Jenis	4 Jenis	4 Jenis	5.000.000	5.000.000	5.000.000	
	Penyediaan Bahan Logistik Kantor	Penyediaan Bahan Logistik Kantor	Jumlah Bulan Penyediaan Makanan dan Minuman Rapat	Jumlah Bulan Penyediaan Makanan dan Minuman Rapat	12 Bulan	12 Bulan	12 Bulan	20.000.000	20.000.000	20.000.000	
	Penyediaan Barang Cetakan dan Penggandaan	Penyediaan Barang Cetakan dan Penggandaan	Jumlah Bulan Penyediaan Barang Cetakan dan Penggandaan	Jumlah Bulan Penyediaan Barang Cetakan dan Penggandaan	12 Bulan	12 Bulan	12 Bulan	5.000.000	5.000.000	5.000.000	
	Penyediaan Bahan Bacaan dan Peraturan Perundang-undangan	Penyediaan Bahan Bacaan dan Peraturan Perundang-undangan	Jumlah bulan penyediaan bahan bacaan dan peraturan perundang-undangan (Suara Merdeka, Kebumen Expres dan Tabloid)	Jumlah bulan penyediaan bahan bacaan dan peraturan perundang-undangan (Suara Merdeka, Kebumen Expres dan Tabloid)	12 Bulan	12 Bulan	12 Bulan	2.600.000	2.600.000	2.600.000	
	Penyediaan Bahan/Material	Penyediaan Bahan/Material	Jumlah Bulan Penyediaan Alat Tulis Kantor	Jumlah Bulan Penyediaan Alat Tulis Kantor	12 Bulan	12 Bulan	12 Bulan	15.000.000	15.000.000	15.000.000	
	Penyelenggaraan Rapat Koordinasi dan Konsultasi SKPD	Penyelenggaraan Rapat Koordinasi dan Konsultasi SKPD	Jumlah Bulan Penyelenggaraan Rapat- Rapat Koordinasi dan Konsultasi ke Luar Daerah	Jumlah Bulan Penyelenggaraan Rapat- Rapat Koordinasi dan Konsultasi ke Luar Daerah	3 Orang/Kali	3 Orang/Kali	3 Orang/Kali	5.000.000	5.000.000	5.000.000	
	Penatausahaan Arsip Dinamis pada SKPD	Penatausahaan Arsip Dinamis pada SKPD	Jumlah Bulan Fasilitasi pengelolaan Arsip	Jumlah Bulan Fasilitasi pengelolaan Arsip	12 Bulan	12 Bulan	12 Bulan	2.000.000	2.000.000	2.000.000	
	Pengadaan Barang Milik Daerah Penunjang Urusan Pemerintah Daerah	**Pengadaan Barang Milik Daerah Penunjang Urusan Pemerintah Daerah**	Jumlah Unit Pengadaan Barang Milik Daerah Penunjang Urusan Pemerintah Daerah	Jumlah Unit Pengadaan Barang Milik Daerah Penunjang Urusan Pemerintah Daerah	0 Unit	0 Unit	0 Unit	**0**	**0**	**10.000.000**	
	Pengadaan Mebel	Pengadaan Mebel	Jumlah unit pengadaan mebeleur (kursi rapat dan 1set sofa)	Jumlah unit pengadaan mebeleur (kursi rapat dan 1set sofa)	0 Unit	0 Unit	0 Unit	0	0	0	
	Pengadaan Peralatan dan Mesin Lainnya	Pengadaan Peralatan dan Mesin Lainnya	Jumlah Unit Pengadaan Peralatan dan Mesin	Jumlah Unit Pengadaan Peralatan dan Mesin	0 Unit	0 Unit	0 Unit	0	0	0	
	Pengadaan Sarana dan Prasarana Gedung Kantor atau Bangunan Lainnya	Pengadaan Sarana dan Prasarana Gedung Kantor atau Bangunan Lainnya	Jumlah Unit Pengadaan Sarana dan Prasarana Gedung Kantor atau Bangunan Lainnya	Jumlah Unit Pengadaan Sarana dan Prasarana Gedung Kantor atau Bangunan Lainnya	0 Unit	0 Unit	0 Unit	0	0	10.000.000	
	Penyediaan Jasa Penunjang Urusan Pemerintahan Daerah	**Penyediaan Jasa Penunjang Urusan Pemerintahan Daerah**	Jumlah Bulan Penyediaan Jasa Penunjang Urusan pemerintahan	Jumlah Bulan Penyediaan Jasa Penunjang Urusan pemerintahan	12 Bulan	12 Bulan	12 Bulan	**73.000.000**	**73.000.000**	**73.000.000**	
	Penyediaan Jasa Surat Menyurat	Penyediaan Jasa Surat Menyurat	Jumlah Bulan Penyediaan Jasa Surat Menyurat	Jumlah Bulan Penyediaan Jasa Surat Menyurat	12 Bulan	12 Bulan	12 Bulan	1.000.000	1.000.000	1.000.000	
	Penyediaan Jasa Komunikasi, Sumber Daya Air dan Listrik	Penyediaan Jasa Komunikasi, Sumber Daya Air dan Listrik	Jumlah Bulan Penyediaan Jasa Komunkasi sumber daya air dan	Jumlah Bulan Penyediaan Jasa Komunkasi sumber daya air dan	12 Bulan	12 Bulan	12 Bulan	40.000.000	40.000.000	40.000.000	
	Penyediaan Jasa Pelayanan Umum Kantor	Penyediaan Jasa Pelayanan Umum Kantor	Jumlah Bulan Penyedia Jasa Kebersihan Kantor	Jumlah Bulan Penyedia Jasa Kebersihan Kantor	12 Bulan	12 Bulan	12 Bulan	32.000.000	32.000.000	32.000.000	
	Pemeliharaan Barang Milik Daerah Penunjang Urusan Pemerintahan Daerah	**Pemeliharaan Barang Milik Daerah Penunjang Urusan Pemerintahan Daerah**	Jumlah Unit Pemeliharaan Barang Milik Daerah Penunjang Urusan Pemerintah Daerah	Jumlah Unit Pemeliharaan Barang Milik Daerah Penunjang Urusan Pemerintah Daerah	31 Unit	31 Unit	31 Unit	**62.395.000**	**62.395.000**	**62.395.000**	
	Penyediaan Jasa Pemeliharaan, Biaya Pemeliharaan, Pajak, dan Perizinan Kendaraan Dinas Operasional atau Lapangan	Penyediaan Jasa Pemeliharaan, Biaya Pemeliharaan, Pajak, dan Perizinan Kendaraan Dinas Operasional atau Lapangan	Jumlah unit penyediaan jasa pemeliharaan, biaya pemeliharaan, pajak dan perizinan kendaraan dinas operasional	Jumlah unit penyediaan jasa pemeliharaan, biaya pemeliharaan, pajak dan perizinan kendaraan dinas operasional	9 Unit	9 Unit	9 Unit	37.000.000	37.000.000	37.000.000	

Urusan	Program/ Kegiatan/ Sub Kegiatan		Indikator Program/ Kegiatan/ Sub Kegiatan		Target			Pagu			Perangkat Daerah Penanggung Jawab
	Semula	Menjadi	Semula	Menjadi	RKPD 2022	APBD 2022	RKPD 2022 Perubahan	RKPD 2022	APBD 2022	RKPD 2022 Perubahan	
	Pemeliharaan Mebel	Pemeliharaan Mebel	Jumlah Unit Pemeliharaan rutin/berkala Mebeleur	Jumlah Unit Pemeliharaan rutin/berkala Mebeleur	10 Unit	10 Unit	10 Unit	10.000.000	10.000.000	10.000.000	
	Pemeliharaan Peralatan dan Mesin Lainnya	Pemeliharaan Peralatan dan Mesin Lainnya	Jumlah Unit Penyediaan Pemeliharaan Peralatan dan Mesin/ pemeliharaan Perbaikan	Jumlah Unit Penyediaan Pemeliharaan Peralatan dan Mesin/ pemeliharaan Perbaikan	10 Unit	10 Unit	10 Unit	3.750.000	3.750.000	3.750.000	
	Pemeliharaan/Rehabilitasi Gedung Kantor dan Bangunan Lainnya	Pemeliharaan/Rehabilitasi Gedung Kantor dan Bangunan Lainnya	Jumlah Unit Pemeliharaan rutin/Berkala Gedung Kantor dan bangunan lainnya	Jumlah Unit Pemeliharaan rutin/Berkala Gedung Kantor dan bangunan lainnya	2 Unit	2 Unit	2 Unit	11.645.000	11.645.000	11.645.000	
	PROGRAM PENYELENGGARAAN PEMERINTAHAN DAN PELAYANAN PUBLIK	**PROGRAM PENYELENGGARAAN PEMERINTAHAN DAN**	Indeks Kepuasan Masyarakat terhadap Pelayanan Publik Kecamatan	Indeks Kepuasan Masyarakat terhadap Pelayanan Publik Kecamatan	83,5 %	83,5 %	83,5 %	**91.000.000**	**91.000.000**	**91.000.000**	
	Pelaksanaan Urusan Pemerintahan yang Dilimpahkan	**Pelaksanaan Urusan Pemerintahan yang**	Jumlah Urusan Pemerintahan yang dilimpahkan kepada Camat	Jumlah Urusan Pemerintahan yang dilimpahkan kepada Camat	6 Jenis	6 Jenis	6 Jenis	**91.000.000**	**91.000.000**	**91.000.000**	
	Pelaksanaan Urusan Pemerintahan yang terkait dengan Nonperizinan	Pelaksanaan Urusan Pemerintahan yang terkait dengan Nonperizinan	Jumlah pelayanan perijinan yang dilaksanakan (KTP, KK, Kartu Kelahiran, Surat Kematian, Pindah Datang, Rekom SKCK, Ijin	Jumlah pelayanan perijinan yang dilaksanakan (KTP, KK, Kartu Kelahiran, Surat Kematian, Pindah Datang, Rekom SKCK, Ijin	5 Jenis	5 Jenis	5 Jenis	91.000.000	91.000.000	91.000.000	
	PROGRAM PENYELENGGARAAN URUSAN PEMERINTAHAN UMUM	**PROGRAM PENYELENGGARAAN URUSAN PEMERINTAHAN UMUM**	Indeks kondusivitas kecamatan	Indeks kondusivitas kecamatan	100 %	100 %	100 %	**25.000.000**	**25.000.000**	**25.000.000**	
	Penyelenggaraan Urusan Pemerintahan Umum sesuai Penugasan Kepala Daerah	**Penyelenggaraan Urusan Pemerintahan Umum sesuai Penugasan Kepala Daerah**	Jumlah kegiatan urusan pemerintahan umum sesuai penugasan kepala daerah	Jumlah kegiatan urusan pemerintahan umum sesuai penugasan kepala daerah	3 kegiatan	3 kegiatan	3 kegiatan	**25.000.000**	**25.000.000**	**25.000.000**	
	Pembinaan Wawasan Kebangsaan dan Ketahanan Nasional dalam rangka Memantapkan Pengamalan Pancasila, Pelaksanaan Undang-Undang Dasar Negara Republik Indonesia Tahun 1945, Pelestarian Bhinneka Tunggal Ika serta Pemertahanan dan Pemeliharaan Keutuhan Negara Kesatuan Republik Indonesia	Pembinaan Wawasan Kebangsaan dan Ketahanan Nasional dalam rangka Memantapkan Pengamalan Pancasila, Pelaksanaan Undang-Undang Dasar Negara Republik Indonesia Tahun 1945, Pelestarian Bhinneka Tunggal Ika serta Pemertahanan dan Pemeliharaan Keutuhan Negara	Jumlah kegiatan dalam rangka HUT RI, (Hari Jadi, Karnaval, Resepsi HUT RI)	Jumlah kegiatan dalam rangka HUT RI, (Hari Jadi, Karnaval, Resepsi HUT RI)	3 Kegiatan	3 Kegiatan	3 Kegiatan	25.000.000	25.000.000	25.000.000	
	PROGRAM PEMBINAAN DAN PENGAWASAN PEMERINTAHAN	**PROGRAM PEMBINAAN DAN PENGAWASAN**	Persentase Desa dengan Indeks Desa Membangun Kategori Maju	Persentase Desa dengan Indeks Desa Membangun Kategori Maju	24,05 %	24,05 %	24,05 %	**90.000.000**	**90.000.000**	**90.000.000**	
	Fasilitasi, Rekomendasi dan Koordinasi Pembinaan dan Pengawasan Pemerintahan Desa	**Fasilitasi, Rekomendasi dan Koordinasi Pembinaan dan Pengawasan Pemerintahan**	Jumlah kegiatan Fasilitasi rekomendasi dan koordinasi pembinaan, pengawasan	Jumlah kegiatan Fasilitasi rekomendasi dan koordinasi pembinaan, pengawasan	6 Kegiatan	6 Kegiatan	6 Kegiatan	**90.000.000**	**90.000.000**	**90.000.000**	
	Fasilitasi Pengelolaan Keuangan Desa dan Pendayagunaan Aset Desa	Fasilitasi Pengelolaan Keuangan Desa dan Pendayagunaan Aset Desa	Jumlah Desa Yang Terfasilitasi Pengellaan Keuangan Desa dan Pendayagunaan Aset Desa	Jumlah Desa Yang Terfasilitasi Pengellaan Keuangan Desa dan Pendayagunaan Aset Desa	18 Desa	18 Desa	18 Desa	25.000.000	25.000.000	25.000.000	
	Fasilitasi Sinkronisasi Perencanaan Pembangunan Daerah dengan Pembangunan Desa	Fasilitasi Sinkronisasi Perencanaan Pembangunan Daerah dengan Pembangunan Desa	Jumlah dokumen sinkronisasi percepatan pembangunan daerah dengan pembangunan desa (ipmd dan profil)	Jumlah dokumen sinkronisasi percepatan pembangunan daerah dengan pembangunan desa (ipmd dan profil)	2 Dokumen	2 Dokumen	2 Dokumen	5.000.000	5.000.000	5.000.000	
	Fasilitasi Penyelenggaraan Ketenteraman dan Ketertiban Umum	Fasilitasi Penyelenggaraan Ketenteraman dan Ketertiban Umum	Jumlah kegiatan fasilitasi penyelenggaraan ketentraman dan ketertiban umum	Jumlah kegiatan fasilitasi penyelenggaraan ketentraman dan ketertiban umum	1 Kegiatan	1 Kegiatan	1 Kegiatan	5.000.000	5.000.000	5.000.000	

Urusan	Program/ Kegiatan/ Sub Kegiatan		Indikator Program/ Kegiatan/ Sub Kegiatan		Target			Pagu			Perangkat Daerah Penanggung Jawab
	Semula	Menjadi	Semula	Menjadi	RKPD 2022	APBD 2022	RKPD 2022 Perubahan	RKPD 2022	APBD 2022	RKPD 2022 Perubahan	
	Fasilitasi Penyusunan Perencanaan Pembangunan Partisipatif	Fasilitasi Penyusunan Perencanaan Pembangunan	Jumlah kegiatan fasilitasi musrenbangdes dan	Jumlah kegiatan fasilitasi musrenbangdes dan	2 Kegiata	2 Kegiata	2 Kegiata	25.000.000	25.000.000	25.000.000	
	Fasilitasi Penyusunan Program dan Pelaksanaan Pemberdayaan Masyarakat Desa	Fasilitasi Penyusunan Program dan Pelaksanaan Pemberdayaan Masyarakat Desa	Jumlah Kegiatan Pemberdayaan Masyarakat Desa (PKK, UKS, BUMDES, Sosmas)	Jumlah Kegiatan Pemberdayaan Masyarakat Desa (PKK, UKS, BUMDES, Sosmas)	4 Kegiatan	4 Kegiatan	4 Kegiatan	20.000.000	20.000.000	20.000.000	
	Koordinasi Pendampingan Desa di Wilayahnya	Koordinasi Pendampingan Desa di Wilayahnya	Jumlah kegiatan fasilitasi penanggulangan kemiskinan	Jumlah kegiatan fasilitasi penanggulangan kemiskinan	2 Kegiatan	2 Kegiatan	2 Kegiatan	10.000.000	10.000.000	10.000.000	
TOTAL								**2.355.329.000**	**2.355.329.000**	**2.408.013.000**	
KECAMATAN	**PROGRAM PENUNJANG URUSAN PEMERINTAHAN DAERAH KABUPATEN/KOTA**	**PROGRAM PENUNJANG URUSAN PEMERINTAHAN DAERAH KABUPATEN/KOTA**	Cakupan Pelayanan Penunjangan Urusan Pemerintahan Daerah	Cakupan Pelayanan Penunjangan Urusan Pemerintahan Daerah	100 %	100 %	100 %	**1.671.366.000**	**1.671.366.000**	**2.007.631.000**	**KECAMATAN BUAYAN**
	Perencanaan, Penganggaran, dan Evaluasi Kinerja Perangkat Daerah	**Perencanaan, Penganggaran, dan Evaluasi Kinerja Perangkat Daerah**	Jumlah dokumen perencanaan dan dokumen evaluasi perangkat daerah	Jumlah dokumen perencanaan dan dokumen evaluasi perangkat daerah	11 dokumen	11 dokumen	11 dokumen	**8.000.000**	**8.000.000**	**8.000.000**	
	Penyusunan Dokumen Perencanaan Perangkat Daerah	Penyusunan Dokumen Perencanaan Perangkat Daerah	umlah Dokumen Perencanaan Perangkat Daerah yang Tersusun (Renja, RKA, DPA, RKAP, DPPA, Renstra 2026)	umlah Dokumen Perencanaan Perangkat Daerah yang Tersusun (Renja, RKA, DPA, RKAP, DPPA, Renstra 2026)	5 dokumen	5 dokumen	5 dokumen	4.000.000	4.000.000	4.000.000	
	Evaluasi Kinerja Perangkat Daerah	Evaluasi Kinerja Perangkat Daerah	Jumlah dokumen Evaluasi Kinerja Perangkat Daerah yang tersusun (Dalev, Sakip, LKPJ, LKJIP,SPIP,	Jumlah dokumen Evaluasi Kinerja Perangkat Daerah yang tersusun (Dalev, Sakip, LKPJ, LKJIP,SPIP,	6 dokumen	6 dokumen	6 dokumen	4.000.000	4.000.000	4.000.000	
	Administrasi Keuangan Perangkat Daerah	**Administrasi Keuangan Perangkat Daerah**	Jumlah bulan administrasi keuangan perangkat daerah	Jumlah bulan administrasi keuangan perangkat daerah	12 bulan	12 bulan	12 bulan	**1.508.776.000**	**1.508.776.000**	**1.835.041.000**	
	Penyediaan Gaji dan Tunjangan ASN	Penyediaan Gaji dan Tunjangan ASN	Jumlah ASN yang mendapatkan gaji dan tunjangan	Jumlah ASN yang mendapatkan gaji dan tunjangan	14 orang	14 orang	14 orang	1.491.776.000	1.491.776.000	1.818.041.000	
	Pelaksanaan Penatausahaan dan Pengujian/Verifikasi Keuangan SKPD	Pelaksanaan Penatausahaan dan Pengujian/Verifikasi Keuangan SKPD	Jumlah Dokumen penatausahaan dan pengujian/verifikasi keuangan SKPD yang tersusun (gu, tu, up,ls)	Jumlah Dokumen penatausahaan dan pengujian/verifikasi keuangan SKPD yang tersusun (gu, tu, up,ls)	4 Dokumen	4 Dokumen	4 Dokumen	17.000.000	17.000.000	17.000.000	
	Administrasi Umum Perangkat Daerah	**Administrasi Umum Perangkat Daerah**	Jumlah bulan penyediaan administrasi umum perangkat	Jumlah bulan penyediaan administrasi umum perangkat	12 bulan	12 bulan	12 bulan	**43.990.000**	**43.990.000**	**43.990.000**	
	Penyediaan Komponen Instalasi Listrik/Penerangan Bangunan Kantor	Penyediaan Komponen Instalasi Listrik/Penerangan Bangunan Kantor	Jumlah jenis Komponen Instalasi Listrik/Penerangan Bangunan Kantor (Kabel, Lampu, Terminal,	Jumlah jenis Komponen Instalasi Listrik/Penerangan Bangunan Kantor (Kabel, Lampu, Terminal,	4 jenis	4 jenis	4 jenis	2.500.000	2.500.000	2.500.000	
	Penyediaan Bahan Logistik Kantor	Penyediaan Bahan Logistik Kantor	Jumlah bulan penyediaan Bahan Logistik Kantor	Jumlah bulan penyediaan Bahan Logistik Kantor	12 bulan	12 bulan	12 bulan	20.000.000	20.000.000	20.000.000	
	Penyediaan Barang Cetakan dan Penggandaan	Penyediaan Barang Cetakan dan Penggandaan	Jumlah bulan penyedian barang cetakan dan penggandaan	Jumlah bulan penyedian barang cetakan dan penggandaan	12 bulan	12 bulan	12 bulan	2.490.000	2.490.000	2.490.000	
	Penyediaan Bahan Bacaan dan Peraturan Perundang-undangan	Penyediaan Bahan Bacaan dan Peraturan Perundang-undangan	Jumlah Bulan penyedian bahan bacaan dan peraturan perundang-undangan	Jumlah Bulan penyedian bahan bacaan dan peraturan perundang-undangan	12 bulan	12 bulan	12 bulan	2.000.000	2.000.000	2.000.000	
	Penyediaan Bahan/Material	Penyediaan Bahan/Material	Jumlah bulan penyediaan Bahan/Material	Jumlah bulan penyediaan Bahan/Material	12 bulan	12 bulan	12 bulan	9.000.000	9.000.000	9.000.000	
	Penyelenggaraan Rapat Koordinasi dan Konsultasi SKPD	Penyelenggaraan Rapat Koordinasi dan Konsultasi SKPD	Jumlah bulan penyelenggaraan rapat-rapat koordinasi dan konsultasi ke luar daerah	Jumlah bulan penyelenggaraan rapat-rapat koordinasi dan konsultasi ke luar daerah	12 bulan	12 bulan	12 bulan	6.000.000	6.000.000	6.000.000	
	Penatausahaan Arsip Dinamis pada SKPD	Penatausahaan Arsip Dinamis pada SKPD	Jumlah bulan fasilitasi arsip	Jumlah bulan fasilitasi arsip	12 bulan	12 bulan	12 bulan	2.000.000	2.000.000	2.000.000	

Urusan	Program/ Kegiatan/ Sub Kegiatan		Indikator Program/ Kegiatan/ Sub Kegiatan		Target			Pagu			Perangkat Daerah Penanggung Jawab
	Semula	Menjadi	Semula	Menjadi	RKPD 2022	APBD 2022	RKPD 2022 Perubahan	RKPD 2022	APBD 2022	RKPD 2022 Perubahan	
	Pengadaan Barang Milik Daerah Penunjang Urusan Pemerintah Daerah	**Pengadaan Barang Milik Daerah Penunjang Urusan Pemerintah Daerah**	Jumlah unit pengadaan barang milik daerah penunjang urusan pemerintah daerah	Jumlah unit pengadaan barang milik daerah penunjang urusan pemerintah daerah	0 unit	0 unit	1 unit	**0**	**0**	**10.000.000**	
	Pengadaan Mebel	Pengadaan Mebel	Jumlah unit pengadaan mebeleur	Jumlah unit pengadaan mebeleur	0 unit	0 unit	0 unit	0	0	0	
	Pengadaan Peralatan dan Mesin Lainnya	Pengadaan Peralatan dan Mesin Lainnya	Jumlah unit pengadaan peralatan kerja	Jumlah unit pengadaan peralatan kerja	0 unit	0 unit	0 unit	0	0	0	
	Pengadaan Sarana dan Prasarana Gedung Kantor atau Bangunan Lainnya	Pengadaan Sarana dan Prasarana Gedung Kantor atau Bangunan Lainnya	Jumlah unit pengadaan sarana dan prasarana gedung kantor atau bangunan lainnya	Jumlah unit pengadaan sarana dan prasarana gedung kantor atau bangunan lainnya	0 unit	0 unit	0 unit	0	0	10.000.000	
	Penyediaan Jasa Penunjang Urusan Pemerintahan Daerah	**Penyediaan Jasa Penunjang Urusan Pemerintahan Daerah**	Jumlah bulan penyediaan jasa penunjang urusan pemerintahan daerah	Jumlah bulan penyediaan jasa penunjang urusan pemerintahan daerah	12 bulan	12 bulan	12 bulan	**41.100.000**	**41.100.000**	**41.100.000**	
	Penyediaan Jasa Surat Menyurat	Penyediaan Jasa Surat Menyurat	Jumlah bulan penyediaan jasa surat menyurat	Jumlah bulan penyediaan jasa surat menyurat	12 bulan	12 bulan	12 bulan	1.100.000	1.100.000	1.100.000	
	Penyediaan Jasa Komunikasi, Sumber Daya Air dan Listrik	Penyediaan Jasa Komunikasi, Sumber Daya Air dan Listrik	Jumlah bulan penyediaan jasa komunikasi,sumber daya air dan listrik	Jumlah bulan penyediaan jasa komunikasi,sumber daya air dan listrik	12 bulan	12 bulan	12 bulan	18.000.000	18.000.000	18.000.000	
	Penyediaan Jasa Pelayanan Umum Kantor	Penyediaan Jasa Pelayanan Umum Kantor	Jumlah bulan penyediaan jasa kebersihan kantor	Jumlah bulan penyediaan jasa kebersihan kantor	12 bulan	12 bulan	12 bulan	22.000.000	22.000.000	22.000.000	
			Jumlah orang tenaga kebersihan	Jumlah orang tenaga kebersihan	1 orang	1 orang	1 orang				
	Pemeliharaan Barang Milik Daerah Penunjang Urusan Pemerintahan Daerah	**Pemeliharaan Barang Milik Daerah Penunjang Urusan Pemerintahan Daerah**	Jumlah unit pemeliharaan barang milik daerah penunjang urusa pemerintahan daerah	Jumlah unit pemeliharaan barang milik daerah penunjang urusa pemerintahan daerah	23 unit	23 unit	23 unit	**69.500.000**	**69.500.000**	**69.500.000**	
	Penyediaan Jasa Pemeliharaan, Biaya Pemeliharaan dan Pajak Kendaraan Perorangan Dinas atau Kendaraan Dinas Jabatan	Penyediaan Jasa Pemeliharaan, Biaya Pemeliharaan dan Pajak Kendaraan Perorangan Dinas atau Kendaraan Dinas Jabatan	Jumlah unit penyediaan jasa pemeliharaan dan perizinan kendaraan dinas /operasional	Jumlah unit penyediaan jasa pemeliharaan dan perizinan kendaraan dinas /operasional	10 unit	10 unit	10 unit	35.000.000	35.000.000	35.000.000	
	Pemeliharaan Mebel	Pemeliharaan Mebel	Jumlah unit pemeliharaan rutin/berkala mebeleur	Jumlah unit pemeliharaan rutin/berkala mebeleur	2 unit	2 unit	2 unit	4.000.000	4.000.000	4.000.000	
	Pemeliharaan Peralatan dan Mesin Lainnya	Pemeliharaan Peralatan dan Mesin Lainnya	Jumlah unit penyediaan pemeliharaan peralatan dan mesin /pemeliharaan perbaikan peralatan	Jumlah unit penyediaan pemeliharaan peralatan dan mesin /pemeliharaan perbaikan	9 unit	9 unit	9 unit	3.000.000	3.000.000	3.000.000	
	Pemeliharaan/Rehabilitasi Gedung Kantor dan Bangunan Lainnya	Pemeliharaan/Rehabilitasi Gedung Kantor dan Bangunan Lainnya	Jumlah unit pemeliharaan/rehabilitasi gedung kantor dan banguinan lainnya	Jumlah unit pemeliharaan/rehabilitasi gedung kantor dan banguinan lainnya	2 unit	2 unit	2 unit	27.500.000	27.500.000	27.500.000	
	PROGRAM PENYELENGGARAAN PEMERINTAHAN DAN PELAYANAN PUBLIK	**PROGRAM PENYELENGGARAAN PEMERINTAHAN DAN**	Indeks Kepuasan Masyarakat terhadap Pelayanan Publik Kecamatan	Indeks Kepuasan Masyarakat terhadap Pelayanan Publik Kecamatan	87 %	87 %	87 %	**62.000.000**	**62.000.000**	**62.000.000**	
	Pelaksanaan Urusan Pemerintahan yang Dilimpahkan	**Pelaksanaan Urusan Pemerintahan yang**	Jumlah urusan pemerintahan yang dilimpahkan kepada camat	Jumlah urusan pemerintahan yang dilimpahkan kepada camat	5 Jenis	5 Jenis	5 Jenis	**62.000.000**	**62.000.000**	**62.000.000**	
	Pelaksanaan Urusan Pemerintahan yang terkait dengan Nonperizinan	Pelaksanaan Urusan Pemerintahan yang terkait dengan Nonperizinan	Jumlah pelayanan perijinan yang dilaksanakan (KTP, KK, Kartu Kelahiran, Surat Kematian, Pindah	Jumlah pelayanan perijinan yang dilaksanakan (KTP, KK, Kartu Kelahiran, Surat Kematian, Pindah	5 Jenis	5 Jenis	5 Jenis	62.000.000	62.000.000	62.000.000	
	PROGRAM PENYELENGGARAAN URUSAN PEMERINTAHAN UMUM	**PROGRAM PENYELENGGARAAN URUSAN PEMERINTAHAN UMUM**	Indeks Kondusivitas Kecamatan	Indeks Kondusivitas Kecamatan	100 %	100 %	100 %	**14.000.000**	**14.000.000**	**14.000.000**	
	Penyelenggaraan Urusan Pemerintahan Umum sesuai Penugasan Kepala Daerah	**Penyelenggaraan Urusan Pemerintahan Umum sesuai Penugasan Kepala Daerah**	Jumlah kegiatan penyelenggaraan pemerintahan umum sesuai penugasan kepala daerah	Jumlah kegiatan penyelenggaraan pemerintahan umum sesuai penugasan kepala daerah	2 kegiatan	2 kegiatan	2 kegiatan	**14.000.000**	**14.000.000**	**14.000.000**	

Urusan	Program/ Kegiatan/ Sub Kegiatan		Indikator Program/ Kegiatan/ Sub Kegiatan		Target			Pagu			Perangkat Daerah Penanggung Jawab
	Semula	Menjadi	Semula	Menjadi	RKPD 2022	APBD 2022	RKPD 2022 Perubahan	RKPD 2022	APBD 2022	RKPD 2022 Perubahan	
	Pembinaan Wawasan Kebangsaan dan Ketahanan Nasional dalam rangka Memantapkan Pengamalan Pancasila, Pelaksanaan Undang-Undang Dasar Negara Republik Indonesia Tahun 1945, Pelestarian Bhinneka Tunggal Ika serta Pemertahanan dan Pemeliharaan Keutuhan Negara Kesatuan Republik Indonesia	Pembinaan Wawasan Kebangsaan dan Ketahanan Nasional dalam rangka Memantapkan Pengamalan Pancasila, Pelaksanaan Undang-Undang Dasar Negara Republik Indonesia Tahun 1945, Pelestarian Bhinneka Tunggal Ika serta Pemertahanan dan Pemeliharaan Keutuhan Negara	Jumlah kegiatan dalam rangka HUT RI, (Hari Jadi, Karnaval, Resepsi HUT RI)	Jumlah kegiatan dalam rangka HUT RI, (Hari Jadi, Karnaval, Resepsi HUT RI)	2 kegiatan	2 kegiatan	2 kegiatan	14.000.000	14.000.000	14.000.000	
	PROGRAM PEMBINAAN DAN PENGAWASAN PEMERINTAHAN	**PROGRAM PEMBINAAN DAN PENGAWASAN**	Persentase Desa dengan Indeks Desa Membangun Kategori Maju	Persentase Desa dengan Indeks Desa Membangun Kategori Maju	100 %	100 %	100 %	**150.000.000**	**150.000.000**	**150.000.000**	
	Fasilitasi, Rekomendasi dan Koordinasi Pembinaan dan Pengawasan Pemerintahan Desa	**Fasilitasi, Rekomendasi dan Koordinasi Pembinaan dan Pengawasan Pemerintahan**	Jumlah fasilitasi , rekomendasi dan koordinasi pembinaan dan pengawasan pemerintahan	Jumlah fasilitasi , rekomendasi dan koordinasi pembinaan dan pengawasan pemerintahan	6 kegiatan	6 kegiatan	6 kegiatan	**150.000.000**	**150.000.000**	**150.000.000**	
	Fasilitasi Pengelolaan Keuangan Desa dan Pendayagunaan Aset Desa	Fasilitasi Pengelolaan Keuangan Desa dan Pendayagunaan Aset Desa	Jumlah desa yang terfasilitasi pengelolaan keuangan desa dan pendayagunaan aset desa	Jumlah desa yang terfasilitasi pengelolaan keuangan desa dan pendayagunaan aset desa	20 desa	20 desa	20 desa	53.000.000	53.000.000	53.000.000	
	Fasilitasi Pelaksanaan Tugas Kepala Desa dan Perangkat Desa	Fasilitasi Pelaksanaan Tugas Kepala Desa dan Perangkat Desa	Jumlah desa yang terfasilitasi pelaksanaan tugas Kades dan Perangkat Desa	Jumlah desa yang terfasilitasi pelaksanaan tugas Kades dan Perangkat Desa	20 desa	20 desa	20 desa	10.000.000	10.000.000	10.000.000	
	Fasilitasi Penyelenggaraan Ketenteraman dan Ketertiban Umum	Fasilitasi Penyelenggaraan Ketenteraman dan Ketertiban Umum	Jumlah fasilitasi penyelenggaraan ketentraman dan ketertiban umum	Jumlah fasilitasi penyelenggaraan ketentraman dan ketertiban umum	1 kegiatan	1 kegiatan	1 kegiatan	10.000.000	10.000.000	10.000.000	
	Fasilitasi Penyusunan Perencanaan Pembangunan Partisipatif	Fasilitasi Penyusunan Perencanaan Pembangunan Partisipatif	Jumlah kegiatan fasilitasi penyelenggaraan musrenbangdes dan Musrenbangcam	Jumlah kegiatan fasilitasi penyelenggaraan musrenbangdes dan Musrenbangcam	2 kegiatan	2 kegiatan	2 kegiatan	15.000.000	15.000.000	15.000.000	
	Fasilitasi Penyusunan Program dan Pelaksanaan Pemberdayaan Masyarakat Desa	Fasilitasi Penyusunan Program dan Pelaksanaan Pemberdayaan Masyarakat Desa	Jumlah kegiatan Pemberdayaan Masyarakat Desa (Pembinaan PKK, UKS, BUMDES, Sosmas)	Jumlah kegiatan Pemberdayaan Masyarakat Desa (Pembinaan PKK, UKS, BUMDES, Sosmas)	4 kegiatan	4 kegiatan	4 kegiatan	56.000.000	56.000.000	56.000.000	
	Koordinasi Pendampingan Desa di Wilayahnya	Koordinasi Pendampingan Desa di Wilayahnya	Jumlah fasilitasi kegiatan penanggulangan kemiskinan (TKP2kdes dan Sembako)	Jumlah fasilitasi kegiatan penanggulangan kemiskinan (TKP2kdes dan Sembako)	2 kegiatan	2 kegiatan	2 kegiatan	6.000.000	6.000.000	6.000.000	
	Koordinasi Pelaksanaan Pembangunan Kawasan Perdesaan di Wilayah Kecamatan	Koordinasi Pelaksanaan Pembangunan Kawasan Perdesaan di Wilayah Kecamatan	Jumlah fasilitasi kegiatan BUMDes	Jumlah fasilitasi kegiatan BUMDes	0 kegiatan	0 kegiatan	0 kegiatan	0	0	0	
TOTAL								**1.897.366.000**	**1.897.366.000**	**2.233.631.000**	
KECAMATAN	**PROGRAM PENUNJANG URUSAN PEMERINTAHAN DAERAH KABUPATEN/KOTA**	**PROGRAM PENUNJANG URUSAN PEMERINTAHAN DAERAH KABUPATEN/KOTA**	Cakupan Pelayanan Penunjang Urusan Pemerintahan Daerah	Cakupan Pelayanan Penunjang Urusan Pemerintahan Daerah	100 %	100 %	100 %	**1.925.821.000**	**1.925.821.000**	**1.955.715.000**	**KECAMATAN PURING**
	Perencanaan, Penganggaran, dan Evaluasi Kinerja Perangkat Daerah	**Perencanaan, Penganggaran, dan Evaluasi Kinerja Perangkat Daerah**	Jumlah Dokumen Perencanaan Dan Evaluasi Perangkat Daerah	Jumlah Dokumen Perencanaan Dan Evaluasi Perangkat Daerah	11 Dokumen	11 Dokumen	11 Dokumen	**25.600.000**	**25.600.000**	**21.600.000**	
	Penyusunan Dokumen Perencanaan Perangkat Daerah	Penyusunan Dokumen Perencanaan Perangkat Daerah	Jumlah dokumen renstra dan renja yang disusun (Renja, RKA, DPA, DPPA, RKAP,Renstra 2026)	Jumlah dokumen renstra dan renja yang disusun (Renja, RKA, DPA, DPPA, RKAP,Renstra 2026)	5 Dokumen	5 Dokumen	5 Dokumen	15.000.000	15.000.000	13.000.000	

Urusan	Program/ Kegiatan/ Sub Kegiatan		Indikator Program/ Kegiatan/ Sub Kegiatan		Target			Pagu			Perangkat Daerah Penanggung Jawab
	Semula	Menjadi	Semula	Menjadi	RKPD 2022	APBD 2022	RKPD 2022 Perubahan	RKPD 2022	APBD 2022	RKPD 2022 Perubahan	
	Evaluasi Kinerja Perangkat Daerah	Evaluasi Kinerja Perangkat Daerah	Jumlah Dokumen Evaluasi Perangkat Daerah yang disusun (LKjIP, SAKIP, LAKIP, LKPJ, LPPD,	Jumlah Dokumen Evaluasi Perangkat Daerah yang disusun (LKjIP, SAKIP, LAKIP, LKPJ, LPPD,	6 Dokumen	6 Dokumen	6 Dokumen	10.600.000	10.600.000	8.600.000	
	Administrasi Keuangan Perangkat Daerah	**Administrasi Keuangan Perangkat Daerah**	Jumlah bulan Addministrasi Keuangan perangkat Daerah	Jumlah bulan Addministrasi Keuangan perangkat Daerah	12 Bulan	12 Bulan	12 Bulan	**1.768.605.000**	**1.768.605.000**	**1.776.499.000**	
	Penyediaan Gaji dan Tunjangan ASN	Penyediaan Gaji dan Tunjangan ASN	Jumlah ASN yang mendapatkan Gaji dan Tunjangan dan jumlah ASN yang mendapatkan Tamsil	Jumlah ASN yang mendapatkan Gaji dan Tunjangan dan jumlah ASN yang mendapatkan Tamsil	16 Orang	16 Orang	16 Orang	1.750.605.000	1.750.605.000	1.758.499.000	
	Pelaksanaan Penatausahaan dan Pengujian/Verifikasi Keuangan SKPD	Pelaksanaan Penatausahaan dan Pengujian/Verifikasi Keuangan SKPD	Jumlah Dokumen pengelola administrasi keuangan (TU,GU,LS,UP)	Jumlah Dokumen pengelola administrasi keuangan (TU,GU,LS,UP)	4 Dokumen	4 Dokumen	4 Dokumen	18.000.000	18.000.000	18.000.000	
	Administrasi Umum Perangkat Daerah	**Administrasi Umum Perangkat Daerah**	Jumlah Bulan Penyediaan Administrasi Umum Perangkat	Jumlah Bulan Penyediaan Administrasi Umum Perangkat	12 Bulan	12 Bulan	12 Bulan	**43.385.000**	**43.385.000**	**58.385.000**	
	Penyediaan Komponen Instalasi Listrik/Penerangan Bangunan Kantor	Penyediaan Komponen Instalasi Listrik/Penerangan Bangunan Kantor	Jumlah Jenis penyediaan komponen instalasi listrik/penerangan bangunan	Jumlah Jenis penyediaan komponen instalasi listrik/penerangan bangunan	4 jenis	4 jenis	4 jenis	2.000.000	2.000.000	2.000.000	
	Penyediaan Bahan Logistik Kantor	Penyediaan Bahan Logistik Kantor	Jumlah bulan penyediaan	Jumlah bulan penyediaan	12 Bulan	12 Bulan	12 Bulan	20.000.000	20.000.000	30.000.000	
	Penyediaan Barang Cetakan dan Penggandaan	Penyediaan Barang Cetakan dan Penggandaan	Jumlah bulan penyediaan barang cetakan dan penggandaan	Jumlah bulan penyediaan barang cetakan dan penggandaan	12 Bulan	12 Bulan	12 Bulan	4.585.000	4.585.000	4.585.000	
	Penyediaan Bahan Bacaan dan Peraturan Perundang-undangan	Penyediaan Bahan Bacaan dan Peraturan Perundang-undangan	Jumlah bulan bacaan dan peraturan perundang-undangan (Suara Merdeka, Kebumen Expres dan Tabloid)	Jumlah bulan bacaan dan peraturan perundang-undangan (Suara Merdeka, Kebumen Expres dan Tabloid)	12 Bulan	12 Bulan	12 Bulan	1.800.000	1.800.000	1.800.000	
	Penyediaan Bahan/Material	Penyediaan Bahan/Material	Jumlah bulan penyediaan Alat	Jumlah bulan penyediaan Alat	12 Bulan	12 Bulan	12 Bulan	9.000.000	9.000.000	14.000.000	
	Penyelenggaraan Rapat Koordinasi dan Konsultasi SKPD	Penyelenggaraan Rapat Koordinasi dan Konsultasi SKPD	Jumlah bulan rapat-rapat dan konsultasi ke luar daerah	Jumlah bulan rapat-rapat dan konsultasi ke luar daerah	12 Bulan	12 Bulan	12 Bulan	4.000.000	4.000.000	4.000.000	
	Penatausahaan Arsip Dinamis pada SKPD	Penatausahaan Arsip Dinamis pada SKPD	Jumlah bulan penatausahaan arsip dinamis	Jumlah bulan penatausahaan arsip dinamis	12 Bulan	12 Bulan	12 Bulan	2.000.000	2.000.000	2.000.000	
	Pengadaan Barang Milik Daerah Penunjang Urusan Pemerintah Daerah	**Pengadaan Barang Milik Daerah Penunjang Urusan Pemerintah Daerah**	Jumlah Unit Pengadaan Barang Milik Daerah Penunjang Urusan Pemerintah DaerahJumlah Unit Pengadaan Barang Milik Daerah Penunjang Urusan Pemerintah DaerahBarang Milik Daerah Penunjang Pemerintah Daerah	Jumlah Unit Pengadaan Barang Milik Daerah Penunjang Urusan Pemerintah DaerahJumlah Unit Pengadaan Barang Milik Daerah Penunjang Urusan Pemerintah DaerahBarang Milik Daerah Penunjang Pemerintah Daerah	0 Unit	0 Unit	0 Unit	**0**	**0**	**10.000.000**	
	Pengadaan Kendaraan Dinas Operasional atau Lapangan	Pengadaan Kendaraan Dinas Operasional atau Lapangan	Jumlah unit pengadaan kendaraan dinas/operasional	Jumlah unit pengadaan kendaraan dinas/operasional	0 Unit	0 Unit	0 Unit	0	0	0	
	Pengadaan Mebel	Pengadaan Mebel	Jumlah unit pengadaan mebeleur (kursi tamu ruang camat)	Jumlah unit pengadaan mebeleur (kursi tamu ruang camat)	0 Unit	0 Unit	0 Unit	0	0	0	
	Pengadaan Peralatan dan Mesin Lainnya	Pengadaan Peralatan dan Mesin Lainnya	Jumlah unit Pengadaan Peralatan dan Mesin Lainnya (Komputer, Printer, Kipas Angin /Blower dan Sound Syistem Portable	Jumlah unit Pengadaan Peralatan dan Mesin Lainnya (Komputer, Printer, Kipas Angin /Blower dan Sound Syistem Portable	0 Unit	0 Unit	0 Unit	0	0	0	

Urusan	Program/ Kegiatan/ Sub Kegiatan		Indikator Program/ Kegiatan/ Sub Kegiatan		Target			Pagu			Perangkat Daerah Penanggung Jawab
	Semula	Menjadi	Semula	Menjadi	RKPD 2022	APBD 2022	RKPD 2022 Perubahan	RKPD 2022	APBD 2022	RKPD 2022 Perubahan	
	Pengadaan Sarana dan Prasarana Gedung Kantor atau Bangunan	Pengadaan Sarana dan Prasarana Gedung Kantor atau Bangunan	Jumlah unit pengadaan perlengkapan gedung kantor	Jumlah unit pengadaan perlengkapan gedung kantor	0 Unit	0 Unit	0 Unit	0	0	10.000.000	
	Penyediaan Jasa Penunjang Urusan Pemerintahan Daerah	**Penyediaan Jasa Penunjang Urusan Pemerintahan Daerah**	Jumlah Bulan Penyediaan Jasa PenunjangUrusan Pemerintahan	Jumlah Bulan Penyediaan Jasa PenunjangUrusan Pemerintahan	12 Bulan	12 Bulan	12 Bulan	**33.100.000**	**33.100.000**	**29.100.000**	
	Penyediaan Jasa Surat Menyurat	Penyediaan Jasa Surat Menyurat	Jumlah bulan penyediaan jasa surat menyurat	Jumlah bulan penyediaan jasa surat menyurat	12 Bulan	12 Bulan	12 Bulan	1.100.000	1.100.000	1.100.000	
	Penyediaan Jasa Komunikasi, Sumber Daya Air dan Listrik	Penyediaan Jasa Komunikasi, Sumber Daya Air dan Listrik	Jumlah Bulan Penyediaan Jasa Komunikasisumber daya air dan	Jumlah Bulan Penyediaan Jasa Komunikasisumber daya air dan	12 Bulan	12 Bulan	12 Bulan	15.000.000	15.000.000	11.000.000	
	Penyediaan Jasa Pelayanan Umum Kantor	Penyediaan Jasa Pelayanan Umum Kantor	Jumlah bulan penyedia jasa kebersihan kantor	Jumlah bulan penyedia jasa kebersihan kantor	12 Bulan	12 Bulan	12 Bulan	17.000.000	17.000.000	17.000.000	
	Pemeliharaan Barang Milik Daerah Penunjang Urusan Pemerintahan Daerah	**Pemeliharaan Barang Milik Daerah Penunjang Urusan Pemerintahan Daerah**	Jumlah Unit Pemeliharaan Barang Milik DaerahPenunjang Urusan Pemerintahan Daerah	Jumlah Unit Pemeliharaan Barang Milik DaerahPenunjang Urusan Pemerintahan Daerah	19 Unit	19 Unit	19 Unit	**55.131.000**	**55.131.000**	**60.131.000**	
	Penyediaan Jasa Pemeliharaan, Biaya Pemeliharaan, Pajak, dan Perizinan Kendaraan Dinas Operasional atau Lapangan	Penyediaan Jasa Pemeliharaan, Biaya Pemeliharaan, Pajak, dan Perizinan Kendaraan Dinas Operasional atau Lapangan	Jumlah unit penyediaan jasa pemeliharaan, biaya pemeliharaan, pajak dan perizinan kendaraan dinas operasional	Jumlah unit penyediaan jasa pemeliharaan, biaya pemeliharaan, pajak dan perizinan kendaraan dinas operasional	14 Unit	14 Unit	14 Unit	27.000.000	27.000.000	32.000.000	
	Pemeliharaan Mebel	Pemeliharaan Mebel	Jumlah unit pemeliharaan rutin/berkala mebelour	Jumlah unit pemeliharaan rutin/berkala mebelour	1 Unit	1 Unit	1 Unit	1.000.000	1.000.000	1.000.000	
	Pemeliharaan Peralatan dan Mesin Lainnya	Pemeliharaan Peralatan dan Mesin Lainnya	Jumlah unit pemeliharaan/rehabilitasi gedung kantor dan banguinan lainnya	Jumlah unit pemeliharaan/rehabilitasi gedung kantor dan banguinan lainnya	2 Unit	2 Unit	2 Unit	2.000.000	2.000.000	2.000.000	
	Pemeliharaan/Rehabilitasi Gedung Kantor dan Bangunan Lainnya	Pemeliharaan/Rehabilitasi Gedung Kantor dan Bangunan	Jumlah Unit Pemeliharaan rutin/berkala Gedung Kantor	Jumlah Unit Pemeliharaan rutin/berkala Gedung Kantor	2 Unit	2 Unit	2 Unit	25.131.000	25.131.000	25.131.000	
	PROGRAM PENYELENGGARAAN PEMERINTAHAN DAN PELAYANAN PUBLIK	**PROGRAM PENYELENGGARAAN PEMERINTAHAN DAN**	Indeks Kepuasan Masyarakat terhadap Pelayanan Publik Kecamatan	Indeks Kepuasan Masyarakat terhadap Pelayanan Publik Kecamatan	100 %	100 %	100 %	**63.000.000**	**63.000.000**	**61.000.000**	
	Pelaksanaan Urusan Pemerintahan yang Dilimpahkan kepada Camat	**Pelaksanaan Urusan Pemerintahan yang Dilimpahkan kepada Camat**	Jumlah Urusan Pemerintahan yang dilimpahkan kepada CamatJumlah Urusan Pemerintahan yang dilimpahkan kepada CamatJumlah UJumlah Urusan Pemerintahan yang dilimpahkan kepada Camatrusan Pemerintahan yang dilimpahkan kepada Camat	Jumlah Urusan Pemerintahan yang dilimpahkan kepada CamatJumlah Urusan Pemerintahan yang dilimpahkan kepada CamatJumlah UJumlah Urusan Pemerintahan yang dilimpahkan kepada Camatrusan Pemerintahan yang dilimpahkan kepada Camat	7 Jenis	7 Jenis	7 Jenis	**63.000.000**	**63.000.000**	**61.000.000**	
	Pelaksanaan Urusan Pemerintahan yang terkait dengan Nonperizinan	Pelaksanaan Urusan Pemerintahan yang terkait dengan Nonperizinan	Jumlah pelayanan perijinan yang dilaksanakan (KTP, KK, Kartu Kelahiran, Surat Kematian, Pindah Datang, Rekom SKCK, Ijin	Jumlah pelayanan perijinan yang dilaksanakan (KTP, KK, Kartu Kelahiran, Surat Kematian, Pindah Datang, Rekom SKCK, Ijin	7 Jenis	7 Jenis	7 Jenis	63.000.000	63.000.000	61.000.000	
	PROGRAM PENYELENGGARAAN URUSAN PEMERINTAHAN UMUM	**PROGRAM PENYELENGGARAAN URUSAN PEMERINTAHAN UMUM**	Indeks Kondusivitas Kecamatan	Indeks Kondusivitas Kecamatan	100 %	100 %	100 %	**19.500.000**	**19.500.000**	**19.500.000**	
	Penyelenggaraan Urusan Pemerintahan Umum sesuai Penugasan Kepala Daerah	**Penyelenggaraan Urusan Pemerintahan Umum sesuai Penugasan Kepala Daerah**	Jumlah Kegiatan Penyelenggaraan Pemerintahan Umum sesuai Penugasan Kepala Daerah	Jumlah Kegiatan Penyelenggaraan Pemerintahan Umum sesuai Penugasan Kepala Daerah	2 Kegiatan	2 Kegiatan	2 Kegiatan	**19.500.000**	**19.500.000**	**19.500.000**	

Urusan	Program/ Kegiatan/ Sub Kegiatan		Indikator Program/ Kegiatan/ Sub Kegiatan		Target			Pagu			Perangkat Daerah Penanggung Jawab
	Semula	Menjadi	Semula	Menjadi	RKPD 2022	APBD 2022	RKPD 2022 Perubahan	RKPD 2022	APBD 2022	RKPD 2022 Perubahan	
	Pembinaan Wawasan Kebangsaan dan Ketahanan Nasional dalam rangka Memantapkan Pengamalan Pancasila, Pelaksanaan Undang-Undang Dasar Negara Republik Indonesia Tahun 1945, Pelestarian Bhinneka Tunggal Ika serta Pemertahanan dan Pemeliharaan Keutuhan Negara Kesatuan Republik Indonesia	Pembinaan Wawasan Kebangsaan dan Ketahanan Nasional dalam rangka Memantapkan Pengamalan Pancasila, Pelaksanaan Undang-Undang Dasar Negara Republik Indonesia Tahun 1945, Pelestarian Bhinneka Tunggal Ika serta Pemertahanan dan Pemeliharaan Keutuhan Negara	Jumlah kegiatan dalam rangka HUT RI, (Hari Jadi, Karnaval, Resepsi HUT RI)	Jumlah kegiatan dalam rangka HUT RI, (Hari Jadi, Karnaval, Resepsi HUT RI)	2 Kegiatan	2 Kegiatan	2 Kegiatan	19.500.000	19.500.000	19.500.000	
	PROGRAM PEMBINAAN DAN PENGAWASAN PEMERINTAHAN	**PROGRAM PEMBINAAN DAN PENGAWASAN**	Persentase Desa dengan Indeks Desa Membangun Kategori Maju	Persentase Desa dengan Indeks Desa Membangun Kategori Maju	100 %	100 %	100 %	**138.750.000**	**138.750.000**	**128.750.000**	
	Fasilitasi, Rekomendasi dan Koordinasi Pembinaan dan Pengawasan Pemerintahan Desa	**Fasilitasi, Rekomendasi dan Koordinasi Pembinaan dan Pengawasan Pemerintahan**	Jumlah Kegiatan Fasilitasi, Rekomendasidan Koordinasi Pembinaan dan Pengawasan	Jumlah Kegiatan Fasilitasi, Rekomendasidan Koordinasi Pembinaan dan Pengawasan	7 Kegiatan	7 Kegiatan	7 Kegiatan	**138.750.000**	**138.750.000**	**128.750.000**	
	Fasilitasi Pengelolaan Keuangan Desa dan Pendayagunaan Aset Desa	Fasilitasi Pengelolaan Keuangan Desa dan Pendayagunaan Aset Desa	Jumlah desa yang terfasilitasi pengelolaan keuangan desa dan pendayagunaan aset desa	Jumlah desa yang terfasilitasi pengelolaan keuangan desa dan pendayagunaan aset desa	23 Desa	23 Desa	23 Desa	40.000.000	40.000.000	38.000.000	
	Fasilitasi Pelaksanaan Pemilihan Kepala Desa	Fasilitasi Pelaksanaan Pemilihan Kepala Desa	Jumlah Desa yang difalitasi Pemilihan Kepala Desa	Jumlah Desa yang difalitasi Pemilihan Kepala Desa	0 desa	0 desa	0 desa	0	0	0	
	Rekomendasi Pengangkatan dan Pemberhentian Perangkat Desa	Rekomendasi Pengangkatan dan Pemberhentian Perangkat Desa	Jumlah Fasilitasi Kegiatan Pengangkatan dan Pemberhentian Perangkat Desa	Jumlah Fasilitasi Kegiatan Pengangkatan dan Pemberhentian Perangkat Desa	2 Kegiatan	2 Kegiatan	2 Kegiatan	1.000.000	1.000.000	1.000.000	
	Fasilitasi Sinkronisasi Perencanaan Pembangunan Daerah dengan Pembangunan Desa	Fasilitasi Sinkronisasi Perencanaan Pembangunan Daerah dengan Pembangunan Desa	Jumlah dokumen sinkronisasi percepatan pembangunan daerah dengan pembangunan desa (profil dan IPMD)	Jumlah dokumen sinkronisasi percepatan pembangunan daerah dengan pembangunan desa (profil dan IPMD)	2 Dokumen	2 Dokumen	2 Dokumen	11.750.000	11.750.000	10.750.000	
	Fasilitasi Penyelenggaraan Ketenteraman dan Ketertiban Umum	Fasilitasi Penyelenggaraan Ketenteraman dan Ketertiban Umum	Jumlah kegiatan fasilitasi penyelenggaraan ketentraman dan ketertiban umum	Jumlah kegiatan fasilitasi penyelenggaraan ketentraman dan ketertiban umum	1 Kegiatan	1 Kegiatan	1 Kegiatan	9.000.000	9.000.000	9.000.000	
	Fasilitasi Penyusunan Perencanaan Pembangunan Partisipatif	Fasilitasi Penyusunan Perencanaan Pembangunan Partisipatif	Jumlah Kegiatan Fasilitasi Penyelenggaran Musrenbangdes/kel dan	Jumlah Kegiatan Fasilitasi Penyelenggaran Musrenbangdes/kel dan	2 Kegiatan	2 Kegiatan	2 Kegiatan	31.000.000	31.000.000	27.000.000	
	Fasilitasi Penyusunan Program dan Pelaksanaan Pemberdayaan Masyarakat Desa	Fasilitasi Penyusunan Program dan Pelaksanaan Pemberdayaan Masyarakat Desa	Jumlah Kegiatan Pemberdayaan Masyarakat Desa (PKK,UKS,BUMDES,Sosial Masyarakat)	Jumlah Kegiatan Pemberdayaan Masyarakat Desa (PKK,UKS,BUMDES,Sosial Masyarakat)	4 Kegiatan	4 Kegiatan	4 Kegiatan	36.000.000	36.000.000	35.000.000	
	Koordinasi Pendampingan Desa di Wilayahnya	Koordinasi Pendampingan Desa di Wilayahnya	Jumlah fasilitasi kegiatan pendampiangan Desa (Bansos	Jumlah fasilitasi kegiatan pendampiangan Desa (Bansos	2 Kegiatan	2 Kegiatan	2 Kegiatan	10.000.000	10.000.000	8.000.000	
TOTAL								**2.147.071.000**	**2.147.071.000**	**2.164.965.000**	
KECAMATAN	**PROGRAM PENUNJANG URUSAN PEMERINTAHAN DAERAH KABUPATEN/KOTA**	**PROGRAM PENUNJANG URUSAN PEMERINTAHAN DAERAH KABUPATEN/KOTA**	Cakupan Pelayanan Penunjangan Urusan Pemerintahan Daerah	Cakupan Pelayanan Penunjangan Urusan Pemerintahan Daerah	100 %	100 %	100 %	**1.846.933.000**	**1.846.933.000**	**1.882.268.793**	**KECAMATAN PETANAHAN**
	Perencanaan, Penganggaran, dan Evaluasi Kinerja Perangkat Daerah	**Perencanaan, Penganggaran, dan Evaluasi Kinerja Perangkat Daerah**	Jumlah dokumen perencanaan dan evaluasi kinerja perangkat daerah	Jumlah dokumen perencanaan dan evaluasi kinerja perangkat daerah	10 Dokumen	10 Dokumen	10 Dokumen	**16.800.000**	**16.800.000**	**16.800.000**	

Urusan	Program/ Kegiatan/ Sub Kegiatan		Indikator Program/ Kegiatan/ Sub Kegiatan		Target			Pagu			Perangkat Daerah Penanggung Jawab
	Semula	Menjadi	Semula	Menjadi	RKPD 2022	APBD 2022	RKPD 2022 Perubahan	RKPD 2022	APBD 2022	RKPD 2022 Perubahan	
	Penyusunan Dokumen Perencanaan Perangkat Daerah	Penyusunan Dokumen Perencanaan Perangkat Daerah	Jumlah dokumen renstra dan renja yang disusun (Renstra, Renja, RKA, DPA, DPPA, RKAP,Renstra 2026)	Jumlah dokumen renstra dan renja yang disusun (Renstra, Renja, RKA, DPA, DPPA,	5 Dokumen	5 Dokumen	5 Dokumen	12.627.000	12.627.000	12.627.000	
	Evaluasi Kinerja Perangkat Daerah	Evaluasi Kinerja Perangkat Daerah	Jumlah Dokumen Evaluasi dan Data Perangkat Daerah yang	Jumlah Dokumen Evaluasi dan Data Perangkat Daerah yang	5 Dokumen	5 Dokumen	5 Dokumen	4.173.000	4.173.000	4.173.000	
	Administrasi Keuangan Perangkat Daerah	**Administrasi Keuangan Perangkat Daerah**	Jumlah bulan administrasi keuangan perangkat daerah	Jumlah bulan administrasi keuangan perangkat daerah	12 Bulan	12 Bulan	12 Bulan	**1.686.352.000**	**1.686.352.000**	**1.704.076.000**	
	Penyediaan Gaji dan Tunjangan ASN	Penyediaan Gaji dan Tunjangan ASN	Jumlah ASN yang mendapatkan Gaji dan Tunjangan dan jumlah ASN yang mendapatkan Tamsil	Jumlah ASN yang mendapatkan Gaji dan Tunjangan dan jumlah ASN yang mendapatkan Tamsil	17 Orang	17 Orang	17 Orang	1.651.352.000	1.651.352.000	1.669.076.000	
	Pelaksanaan Penatausahaan dan Pengujian/Verifikasi Keuangan SKPD	Pelaksanaan Penatausahaan dan Pengujian/Verifikasi Keuangan SKPD	Jumlah Dokumen pengelola administrasi keuangan (TU,GU,LS,UP)	Jumlah Dokumen pengelola administrasi keuangan (TU,GU,LS,UP)	4 Dokumen	4 Dokumen	4 Dokumen	35.000.000	35.000.000	35.000.000	
	Administrasi Umum Perangkat Daerah	**Administrasi Umum Perangkat Daerah**	Jumlah bulan penyediaan Administrasi Umum Perangkat	Jumlah bulan penyediaan Administrasi Umum Perangkat	12 Bulan	12 Bulan	12 Bulan	**46.781.000**	**46.781.000**	**46.781.000**	
	Penyediaan Komponen Instalasi Listrik/Penerangan Bangunan Kantor	Penyediaan Komponen Instalasi Listrik/Penerangan Bangunan Kantor	Jumlah Jenis penyediaan komponen instalasi listrik/penerangan bangunan	Jumlah Jenis penyediaan komponen instalasi listrik/penerangan bangunan	4 Jenis	4 Jenis	4 Jenis	3.667.000	3.667.000	3.667.000	
	Penyediaan Bahan Logistik Kantor	Penyediaan Bahan Logistik Kantor	Jumlah Bulan Penyediaan Makanan dan Minuman Rapat	Jumlah Bulan Penyediaan Makanan dan Minuman Rapat	12 Bulan	12 Bulan	12 Bulan	20.614.000	20.614.000	20.614.000	
	Penyediaan Barang Cetakan dan Penggandaan	Penyediaan Barang Cetakan dan Penggandaan	Jumlah bulan Penyediaan Barang Cetakan dan Penggandaan	Jumlah bulan Penyediaan Barang Cetakan dan Penggandaan	12 Bulan	12 Bulan	12 Bulan	7.000.000	7.000.000	7.000.000	
	Penyediaan Bahan Bacaan dan Peraturan Perundang-undangan	Penyediaan Bahan Bacaan dan Peraturan Perundang-undangan	Jumlah Bulan Penyediaan Bahan Bacaan dan Peraturan Perundang-	Jumlah Bulan Penyediaan Bahan Bacaan dan Peraturan Perundang-	12 Bulan	12 Bulan	12 Bulan	2.000.000	2.000.000	2.000.000	
	Penyediaan Bahan/Material	Penyediaan Bahan/Material	Jumlah Bulan Penyediaan Alat Tulis Kantor	Jumlah Bulan Penyediaan Alat Tulis Kantor	12 Bulan	12 Bulan	12 Bulan	10.000.000	10.000.000	10.000.000	
	Penyelenggaraan Rapat Koordinasi dan Konsultasi SKPD	Penyelenggaraan Rapat Koordinasi dan Konsultasi SKPD	Jumlah bulan Penyelenggaraan Rapat-rapat Koordinasi dan Konsultasi Keluar Daerah	Jumlah bulan Penyelenggaraan Rapat-rapat Koordinasi dan Konsultasi Keluar Daerah	12 Bulan	12 Bulan	12 Bulan	1.500.000	1.500.000	1.500.000	
	Penatausahaan Arsip Dinamis pada SKPD	Penatausahaan Arsip Dinamis pada SKPD	Jumlah bulan penatausahaan arsip dinamis	Jumlah bulan penatausahaan arsip dinamis	12 Bulan	12 Bulan	12 Bulan	2.000.000	2.000.000	2.000.000	
	Pengadaan Barang Milik Daerah Penunjang Urusan Pemerintah Daerah	**Pengadaan Barang Milik Daerah Penunjang Urusan Pemerintah Daerah**	Jumlah unit pengadaan barang milik daerah penunjang urusan pemerintah daerah	Jumlah unit pengadaan barang milik daerah penunjang urusan pemerintah daerah	0 Unit	0 Unit	0 Unit	**0**	**0**	**10.000.000**	
	Pengadaan Mebel	Pengadaan Mebel	Jumlah unit mebel	Jumlah unit mebel	0 Unit	0 Unit	0 Unit	0	0	0	
	Pengadaan Peralatan dan Mesin Lainnya	Pengadaan Peralatan dan Mesin Lainnya	Jumlah Unit Pengadaan Peralatan dan Mesin Lainnya	Jumlah Unit Pengadaan Peralatan dan Mesin Lainnya	0 Unit	0 Unit	0 Unit	0	0	0	
	Pengadaan Sarana dan Prasarana Gedung Kantor atau Bangunan	Pengadaan Sarana dan Prasarana Gedung Kantor atau Bangunan	Jumlah Unit Pengadaan sarana dan prasarana kantor	Jumlah Unit Pengadaan sarana dan prasarana kantor	0 Unit	0 Unit	0 Unit	0	0	10.000.000	
	Penyediaan Jasa Penunjang Urusan Pemerintahan Daerah	**Penyediaan Jasa Penunjang Urusan Pemerintahan Daerah**	Jumlah bulan penyediaan jasa penunjang urusan pemerintah	Jumlah bulan penyediaan jasa penunjang urusan pemerintah	12 Bulan	12 Bulan	12 Bulan	**20.000.000**	**20.000.000**	**27.611.793**	
	Penyediaan Jasa Surat Menyurat	Penyediaan Jasa Surat Menyurat	Jumlah Bulan Penyediaan Jasa Surat Menyurat	Jumlah Bulan Penyediaan Jasa Surat Menyurat	12 Bulan	12 Bulan	12 Bulan	1.000.000	1.000.000	1.000.000	
	Penyediaan Jasa Komunikasi, Sumber Daya Air dan Listrik	Penyediaan Jasa Komunikasi, Sumber Daya Air dan Listrik	Jumlah Bulan Penyediaan Jasa Komunikasi Sumber Daya Air dan	Jumlah Bulan Penyediaan Jasa Komunikasi Sumber Daya Air dan	12 Bulan	12 Bulan	12 Bulan	15.000.000	15.000.000	22.611.793	
	Penyediaan Jasa Pelayanan Umum Kantor	Penyediaan Jasa Pelayanan Umum Kantor	Jumlah Bulan Penyediaan Jasa Kebersihan Kantor	Jumlah Bulan Penyediaan Jasa Kebersihan Kantor	12 Bulan	12 Bulan	12 Bulan	4.000.000	4.000.000	4.000.000	

Urusan	Program/ Kegiatan/ Sub Kegiatan		Indikator Program/ Kegiatan/ Sub Kegiatan		Target			Pagu			Perangkat Daerah Penanggung Jawab
	Semula	Menjadi	Semula	Menjadi	RKPD 2022	APBD 2022	RKPD 2022 Perubahan	RKPD 2022	APBD 2022	RKPD 2022 Perubahan	
	Pemeliharaan Barang Milik Daerah Penunjang Urusan Pemerintahan Daerah	**Pemeliharaan Barang Milik Daerah Penunjang Urusan Pemerintahan Daerah**	Jumlah unit pemeliharaan barang milik daerah penunjang urusan pemerintah daerah	Jumlah unit pemeliharaan barang milik daerah penunjang urusan pemerintah daerah	37 Unit	37 Unit	37 Unit	**77.000.000**	**77.000.000**	**77.000.000**	
	Penyediaan Jasa Pemeliharaan, Biaya Pemeliharaan, Pajak, dan Perizinan Kendaraan Dinas Operasional atau Lapangan	Penyediaan Jasa Pemeliharaan, Biaya Pemeliharaan, Pajak, dan Perizinan Kendaraan Dinas Operasional atau Lapangan	Jumlah Unit Penyediaan Jasa Pemeliharaan dan Perizinan Kendaraan Dinas/Operasional	Jumlah Unit Penyediaan Jasa Pemeliharaan dan Perizinan Kendaraan Dinas/Operasional	10 Unit	10 Unit	10 Unit	38.000.000	38.000.000	38.000.000	
	Pemeliharaan Mebel	Pemeliharaan Mebel	Jumlah unit pemeliharaan rutin/berkala meubeler	Jumlah unit pemeliharaan rutin/berkala meubeler	15 Unit	15 Unit	15 Unit	6.000.000	6.000.000	6.000.000	
	Pemeliharaan Peralatan dan Mesin Lainnya	Pemeliharaan Peralatan dan Mesin Lainnya	Jumlah Unit Penyediaan Jasa Pemeliharaan dan Peralatan dan Mesin/Pemeliharaan Peralatan	Jumlah Unit Penyediaan Jasa Pemeliharaan dan Peralatan dan Mesin/Pemeliharaan Peralatan	10 Unit	10 Unit	10 Unit	2.500.000	2.500.000	2.500.000	
	Pemeliharaan/Rehabilitasi Gedung Kantor dan Bangunan Lainnya	Pemeliharaan/Rehabilitasi Gedung Kantor dan Bangunan Lainnya	Jumlah Unit Pemeliharaan Rutin/Berkala Gedung Kantor dan bangunan Lainya	Jumlah Unit Pemeliharaan Rutin/Berkala Gedung Kantor dan bangunan Lainya	2 Unit	2 Unit	2 Unit	30.500.000	30.500.000	30.500.000	
	PROGRAM PENYELENGGARAAN PEMERINTAHAN DAN PELAYANAN PUBLIK	**PROGRAM PENYELENGGARAAN PEMERINTAHAN DAN**	Indeks Kepuasan Masyarakat terhadap Pelayanan Publik Kecamatan	Indeks Kepuasan Masyarakat terhadap Pelayanan Publik Kecamatan	91 %	91 %	91 %	**62.000.000**	**62.000.000**	**62.000.000**	
	Pelaksanaan Urusan Pemerintahan yang Dilimpahkan	**Pelaksanaan Urusan Pemerintahan yang**	Jumlah urusan pemerintahan yang dilimpahkan kepada Camat	Jumlah urusan pemerintahan yang dilimpahkan kepada Camat	9 Jenis	9 Jenis	9 Jenis	**62.000.000**	**62.000.000**	**62.000.000**	
	Pelaksanaan Urusan Pemerintahan yang terkait dengan Nonperizinan	Pelaksanaan Urusan Pemerintahan yang terkait dengan Nonperizinan	Jumlah pelayanan perijinan yang dilaksanakan (KTP, KK, Kartu Kelahiran, Surat Kematian, Pindah Datang, Rekom SKCK, Ijin Keramaian, KIA, Legalisasi Umum)	Jumlah pelayanan perijinan yang dilaksanakan (KTP, KK, Kartu Kelahiran, Surat Kematian, Pindah Datang, Rekom SKCK, Ijin Keramaian, KIA, Legalisasi Umum)	9 Jenis	9 Jenis	9 Jenis	62.000.000	62.000.000	62.000.000	
	PROGRAM PENYELENGGARAAN URUSAN PEMERINTAHAN UMUM	**PROGRAM PENYELENGGARAAN URUSAN PEMERINTAHAN UMUM**	Indeks Kondusivitas Kecamatan	Indeks Kondusivitas Kecamatan	100 %	100 %	100 %	**9.000.000**	**9.000.000**	**9.000.000**	
	Penyelenggaraan Urusan Pemerintahan Umum sesuai Penugasan Kepala Daerah	**Penyelenggaraan Urusan Pemerintahan Umum sesuai Penugasan Kepala Daerah**	Jumlah kegiatan penyelenggaraan pemerintahan umum sesuai penugasan kepala daerah	Jumlah kegiatan penyelenggaraan pemerintahan umum sesuai penugasan kepala daerah	2 Kegiatan	2 Kegiatan	2 Kegiatan	**9.000.000**	**9.000.000**	**9.000.000**	
	Pembinaan Wawasan Kebangsaan dan Ketahanan Nasional dalam rangka Memantapkan Pengamalan Pancasila, Pelaksanaan Undang-Undang Dasar Negara Republik Indonesia Tahun 1945, Pelestarian Bhinneka Tunggal Ika serta Pemertahanan dan Pemeliharaan Keutuhan Negara Kesatuan Republik Indonesia	Pembinaan Wawasan Kebangsaan dan Ketahanan Nasional dalam rangka Memantapkan Pengamalan Pancasila, Pelaksanaan Undang-Undang Dasar Negara Republik Indonesia Tahun 1945, Pelestarian Bhinneka Tunggal Ika serta Pemertahanan dan Pemeliharaan Keutuhan Negara	Jumlah kegiatan dalam rangka HUT RI, (Hari Jadi, Karnaval, Resepsi HUT RI)	Jumlah kegiatan dalam rangka HUT RI, (Hari Jadi, Karnaval, Resepsi HUT RI)	2 Kegiatan	2 Kegiatan	2 Kegiatan	9.000.000	9.000.000	9.000.000	
	PROGRAM PEMBINAAN DAN PENGAWASAN PEMERINTAHAN	**PROGRAM PEMBINAAN DAN PENGAWASAN**	Persentase Desa dengan Indeks Desa Membangun Kategori Maju	Persentase Desa dengan Indeks Desa Membangun Kategori Maju	100 %	100 %	100 %	**120.695.000**	**120.695.000**	**120.695.000**	
	Fasilitasi, Rekomendasi dan Koordinasi Pembinaan dan Pengawasan Pemerintahan Desa	**Fasilitasi, Rekomendasi dan Koordinasi Pembinaan dan Pengawasan Pemerintahan**	Jumlah Kegiatan fasilitasi, rekomendasi dan koordinasi pembinaan dan pengawasan	Jumlah Kegiatan fasilitasi, rekomendasi dan koordinasi pembinaan dan pengawasan	7 Kegiatan	7 Kegiatan	7 Kegiatan	**120.695.000**	**120.695.000**	**120.695.000**	

Urusan	Program/ Kegiatan/ Sub Kegiatan		Indikator Program/ Kegiatan/ Sub Kegiatan		Target			Pagu			Perangkat Daerah Penanggung Jawab
	Semula	Menjadi	Semula	Menjadi	RKPD 2022	APBD 2022	RKPD 2022 Perubahan	RKPD 2022	APBD 2022	RKPD 2022 Perubahan	
	Fasilitasi Pengelolaan Keuangan Desa dan Pendayagunaan Aset Desa	Fasilitasi Pengelolaan Keuangan Desa dan Pendayagunaan Aset Desa	Jumlah desa yang terfasilitasi pengelolaan keuangan desa dan pendayagunaan aset desa	Jumlah desa yang terfasilitasi pengelolaan keuangan desa dan pendayagunaan aset desa	21 Desa	21 Desa	21 Desa	45.279.000	45.279.000	45.279.000	
	Fasilitasi Pelaksanaan Pemilihan Kepala Desa	Fasilitasi Pelaksanaan Pemilihan Kepala Desa	Jumlah Desa yang difalitasi Pemilihan Kepala Desa	Jumlah Desa yang difalitasi Pemilihan Kepala Desa	0 Desa	0 Desa	0 Desa	0	0	0	
	Rekomendasi Pengangkatan dan Pemberhentian Perangkat Desa	Rekomendasi Pengangkatan dan Pemberhentian Perangkat Desa	Jumlah Fasilitasi Kegiatan Pengangkatan dan Pemberhentian Perangkat Desa	Jumlah Fasilitasi Kegiatan Pengangkatan dan Pemberhentian Perangkat Desa	2 Kegiatan	2 Kegiatan	2 Kegiatan	1.000.000	1.000.000	1.000.000	
	Fasilitasi Sinkronisasi Perencanaan Pembangunan Daerah dengan Pembangunan Desa	Fasilitasi Sinkronisasi Perencanaan Pembangunan Daerah dengan Pembangunan Desa	Jumlah dokumen sinkronisasi percepatan pembangunan daerah dengan pembangunan desa (profil dan IPMD)	Jumlah dokumen sinkronisasi percepatan pembangunan daerah dengan pembangunan desa (profil dan IPMD)	2 Dokumen	2 Dokumen	2 Dokumen	17.496.000	17.496.000	17.496.000	
	Fasilitasi Penyelenggaraan Ketenteraman dan Ketertiban Umum	Fasilitasi Penyelenggaraan Ketenteraman dan Ketertiban Umum	Jumlah kegiatan fasilitasi penyelenggaraan ketentraman dan ketertiban umum	Jumlah kegiatan fasilitasi penyelenggaraan ketentraman dan ketertiban umum	2 Kegiatan	2 Kegiatan	2 Kegiatan	8.841.000	8.841.000	8.841.000	
	Fasilitasi Penyusunan Perencanaan Pembangunan Partisipatif	Fasilitasi Penyusunan Perencanaan Pembangunan Partisipatif	Jumlah Kegiatan Fasilitasi Penyelenggaran Musrenbangdes dan musrenbangcam	Jumlah Kegiatan Fasilitasi Penyelenggaran Musrenbangdes dan musrenbangcam	2 kegiatan	2 kegiatan	2 kegiatan	20.000.000	20.000.000	20.000.000	
	Fasilitasi Penyusunan Program dan Pelaksanaan Pemberdayaan Masyarakat Desa	Fasilitasi Penyusunan Program dan Pelaksanaan Pemberdayaan Masyarakat Desa	Jumlah Kegiatan Pemberdayaan Masyarakat Desa (PKK,UKS,BUMDES,Sosial Masyarakat)	Jumlah Kegiatan Pemberdayaan Masyarakat Desa (PKK,UKS,BUMDES,Sosial Masyarakat)	4 Kegiatan	4 Kegiatan	4 Kegiatan	20.000.000	20.000.000	20.000.000	
	Koordinasi Pendampingan Desa di Wilayahnya	Koordinasi Pendampingan Desa di Wilayahnya	Jumlah fasilitasi kegiatan Penanggulangan Kemiskinan (TKP2Kdes/kel dan Bansos	Jumlah fasilitasi kegiatan Penanggulangan Kemiskinan (TKP2Kdes/kel dan Bansos	2 Kegiatan	2 Kegiatan	2 Kegiatan	8.079.000	8.079.000	8.079.000	
TOTAL								**2.038.628.000**	**2.038.628.000**	**2.073.963.793**	
KECAMATAN	**PROGRAM PENUNJANG URUSAN PEMERINTAHAN DAERAH KABUPATEN/KOTA**	**PROGRAM PENUNJANG URUSAN PEMERINTAHAN DAERAH KABUPATEN/KOTA**	Cakupan Pelayanan Penunjang Urusan Pemerintahan Daerah	Cakupan Pelayanan Penunjang Urusan Pemerintahan Daerah	100 %	100 %	100 %	**1.525.412.000**	**1.525.412.000**	**2.312.978.000**	**KECAMATAN KLIRONG**
	Perencanaan, Penganggaran, dan Evaluasi Kinerja Perangkat Daerah	**Perencanaan, Penganggaran, dan Evaluasi Kinerja Perangkat Daerah**	Jumlah Dokumen Perencanaan, Penganggaran, dan Evaluasi Kinerja Perangkat Daerah	Jumlah Dokumen Perencanaan, Penganggaran, dan Evaluasi Kinerja Perangkat Daerah	9 Dokumen	9 Dokumen	9 Dokumen	**10.500.000**	**10.500.000**	**10.500.000**	
	Penyusunan Dokumen Perencanaan Perangkat Daerah	Penyusunan Dokumen Perencanaan Perangkat Daerah	Jumlah dokumen perencanaan Perangkat daerah yang disusun	Jumlah dokumen perencanaan Perangkat daerah yang disusun	5 dokumen	5 dokumen	5 dokumen	7.500.000	7.500.000	7.500.000	
	Evaluasi Kinerja Perangkat Daerah	Evaluasi Kinerja Perangkat Daerah	Jumlah Dokumen Evaluasi Perangkat Daerah yang disusun	Jumlah Dokumen Evaluasi Perangkat Daerah yang disusun	4 dokumen	4 dokumen	4 dokumen	3.000.000	3.000.000	3.000.000	
	Administrasi Keuangan Perangkat Daerah	**Administrasi Keuangan Perangkat Daerah**	Jumlah Bulan Administrasi Keuangan Perangkat Daerah	Jumlah Bulan Administrasi Keuangan Perangkat Daerah	12 Bulan	12 Bulan	12 Bulan	**1.364.550.000**	**1.364.550.000**	**2.142.116.000**	
	Penyediaan Gaji dan Tunjangan ASN	Penyediaan Gaji dan Tunjangan ASN	Jumlah ASN yang mendapatkan Gaji dan Tunjangan dan jumlah ASN yang mendapatkan Tamsil	Jumlah ASN yang mendapatkan Gaji dan Tunjangan dan jumlah ASN yang mendapatkan Tamsil	13 orang	13 orang	14 orang	1.340.550.000	1.340.550.000	2.118.116.000	
	Pelaksanaan Penatausahaan dan Pengujian/Verifikasi Keuangan SKPD	Pelaksanaan Penatausahaan dan Pengujian/Verifikasi Keuangan SKPD	Jumlah bulan fasilitasi pengelola administrasi keuangan	Jumlah bulan fasilitasi pengelola administrasi keuangan	12 bulan	12 bulan	12 bulan	24.000.000	24.000.000	24.000.000	
	Administrasi Umum Perangkat Daerah	**Administrasi Umum Perangkat Daerah**	Jumlah Bulan Penyediaan Administrasi Umum Perangkat Daerah	Jumlah Bulan Penyediaan Administrasi Umum Perangkat Daerah	12 Bulan	12 Bulan	12 Bulan	**63.500.000**	**63.500.000**	**63.500.000**	

Urusan	Program/ Kegiatan/ Sub Kegiatan		Indikator Program/ Kegiatan/ Sub Kegiatan		Target			Pagu			Perangkat Daerah Penanggung Jawab
	Semula	Menjadi	Semula	Menjadi	RKPD 2022	APBD 2022	RKPD 2022 Perubahan	RKPD 2022	APBD 2022	RKPD 2022 Perubahan	
	Penyediaan Komponen Instalasi Listrik/Penerangan Bangunan Kantor	Penyediaan Komponen Instalasi Listrik/Penerangan Bangunan Kantor	Jumlah jenis penyediaan komponen instalasi listrik/penerangan bangunan	Jumlah jenis penyediaan komponen instalasi listrik/penerangan bangunan	4 Jenis	4 Jenis	4 Jenis	6.000.000	6.000.000	6.000.000	
	Penyediaan Bahan Logistik Kantor	Penyediaan Bahan Logistik Kantor	Jumlah bulan penyediaan makanan dan minuman rapat	Jumlah bulan penyediaan makanan dan minuman rapat	12 Bulan	12 Bulan	12 Bulan	20.000.000	20.000.000	20.000.000	
	Penyediaan Barang Cetakan dan Penggandaan	Penyediaan Barang Cetakan dan Penggandaan	Jumlah bulan penyediaan barang cetakan dan penggandaan	Jumlah bulan penyediaan barang cetakan dan penggandaan	12 Bulan	12 Bulan	12 Bulan	14.000.000	14.000.000	14.000.000	
	Penyediaan Bahan Bacaan dan Peraturan Perundang-undangan	Penyediaan Bahan Bacaan dan Peraturan Perundang-undangan	Jumlah jenis penyediaan bahan bacaan dan peraturan perundang-undangan (Suara Merdeka, Kebumen Expres dan Tabloid)	Jumlah jenis penyediaan bahan bacaan dan peraturan perundang-undangan (Suara Merdeka, Kebumen Expres dan Tabloid)	1 Jenis	1 Jenis	1 Jenis	2.500.000	2.500.000	2.500.000	
	Penyediaan Bahan/Material	Penyediaan Bahan/Material	Jumlah bulan penyediaan alat tulis kantor	Jumlah bulan penyediaan alat tulis kantor	12 Bulan	12 Bulan	12 Bulan	16.000.000	16.000.000	16.000.000	
	Penyelenggaraan Rapat Koordinasi dan Konsultasi SKPD	Penyelenggaraan Rapat Koordinasi dan Konsultasi SKPD	Jumlah penyelenggaraan rapat-rapat dan konsultasi ke luar	Jumlah penyelenggaraan rapat-rapat dan konsultasi ke luar	6 Orang/Kali	6 Orang/Kali	6 Orang/Kali	3.000.000	3.000.000	3.000.000	
	Penatausahaan Arsip Dinamis pada SKPD	Penatausahaan Arsip Dinamis pada SKPD	Jumlah bulan pengelolaan arsip	Jumlah bulan pengelolaan arsip	12 Bulan	12 Bulan	12 Bulan	2.000.000	2.000.000	2.000.000	
	Pengadaan Barang Milik Daerah Penunjang Urusan Pemerintah Daerah	**Pengadaan Barang Milik Daerah Penunjang Urusan Pemerintah Daerah**	Jumlah Unit Pengadaan Barang Milik Daerah Penunjang Urusan Pemerintah Daerah	Jumlah Unit Pengadaan Barang Milik Daerah Penunjang Urusan Pemerintah Daerah	0 Unit	0 Unit	6 Unit	**0**	**0**	**10.000.000**	
	Pengadaan Kendaraan Dinas Operasional atau Lapangan	Pengadaan Kendaraan Dinas Operasional atau Lapangan	Jumlah unit pengadaan kendaraan dinas/operasional	Jumlah unit pengadaan kendaraan dinas/operasional	0 Unit	0 Unit	0 Unit	0	0	0	
	Pengadaan Mebel	Pengadaan Mebel	Jumlah unit pengadaan mebeleur	Jumlah unit pengadaan mebeleur	0 unit	0 unit	0 unit	0	0	0	
	Pengadaan Peralatan dan Mesin Lainnya	Pengadaan Peralatan dan Mesin Lainnya	Jumlah unit pengadaan peralatan gedung kantor	Jumlah unit pengadaan peralatan gedung kantor	0 Unit	0 Unit	0 Unit	0	0	0	
	Pengadaan Sarana dan Prasarana Gedung Kantor atau Bangunan Lainnya	Pengadaan Sarana dan Prasarana Gedung Kantor atau Bangunan Lainnya	Jumlah unit pengadaan sarana Prasarana Gedung Kantor atau Bangunan Lainnya	Jumlah unit pengadaan sarana Prasarana Gedung Kantor atau Bangunan Lainnya	0 Unit	0 Unit	4 Unit	0	0	10.000.000	
	Penyediaan Jasa Penunjang Urusan Pemerintahan Daerah	**Penyediaan Jasa Penunjang Urusan Pemerintahan Daerah**	Jumlah Bulan Penyediaan Jasa Penunjang Urusan Pemerintahan	Jumlah Bulan Penyediaan Jasa Penunjang Urusan Pemerintahan	12 Bulan	12 Bulan	12 Bulan	**41.000.000**	**41.000.000**	**41.000.000**	
	Penyediaan Jasa Surat Menyurat	Penyediaan Jasa Surat Menyurat	Jumlah bulan penyediaan jasa surat menyurat	Jumlah bulan penyediaan jasa surat menyurat	12 Bulan	12 Bulan	12 Bulan	1.000.000	1.000.000	1.000.000	
	Penyediaan Jasa Komunikasi, Sumber Daya Air dan Listrik	Penyediaan Jasa Komunikasi, Sumber Daya Air dan Listrik	Jumlah bulan penyediaan jasa komunikasi, sumber daya air dan listrik	Jumlah bulan penyediaan jasa komunikasi, sumber daya air dan listrik	12 Bulan	12 Bulan	12 Bulan	20.500.000	20.500.000	20.500.000	
	Penyediaan Jasa Pelayanan Umum Kantor	Penyediaan Jasa Pelayanan Umum Kantor	Jumlah bulan penyediaan jasa kebersihan kantor	Jumlah bulan penyediaan jasa kebersihan kantor	12 Bulan	12 Bulan	12 Bulan	19.500.000	19.500.000	19.500.000	
	Pemeliharaan Barang Milik Daerah Penunjang Urusan Pemerintahan Daerah	**Pemeliharaan Barang Milik Daerah Penunjang Urusan Pemerintahan Daerah**	Jumlah Unit Pemeliharaan Barang Milik Daerah Penunjang Urusan Pemerintahan Daerah	Jumlah Unit Pemeliharaan Barang Milik Daerah Penunjang Urusan Pemerintahan Daerah	37 Unit	37 Unit	37 Unit	**45.862.000**	**45.862.000**	**45.862.000**	
	Penyediaan Jasa Pemeliharaan, Biaya Pemeliharaan, Pajak, dan Perizinan Kendaraan Dinas Operasional atau Lapangan	Penyediaan Jasa Pemeliharaan, Biaya Pemeliharaan, Pajak, dan Perizinan Kendaraan Dinas Operasional atau Lapangan	Jumlah paket penyediaan jasa pemeliharaan, biaya pemeliharaan, pajak dan perizinan kendaraan dinas operasional	Jumlah paket penyediaan jasa pemeliharaan, biaya pemeliharaan, pajak dan perizinan kendaraan dinas operasional	10 Unit	10 Unit	10 Unit	28.000.000	28.000.000	28.000.000	
	Pemeliharaan Mebel	Pemeliharaan Mebel	Jumlah unit pemeliharaan rutin/berkala mebeleur	Jumlah unit pemeliharaan rutin/berkala mebeleur	5 Unit	5 Unit	5 Unit	2.000.000	2.000.000	2.000.000	
	Pemeliharaan Peralatan dan Mesin Lainnya	Pemeliharaan Peralatan dan Mesin Lainnya	Jumlah unit pemeliharaan peralatan dan mesin lainnya	Jumlah unit pemeliharaan peralatan dan mesin lainnya	20 Unit	20 Unit	20 Unit	7.362.000	7.362.000	7.362.000	

Urusan	Program/ Kegiatan/ Sub Kegiatan		Indikator Program/ Kegiatan/ Sub Kegiatan		Target			Pagu			Perangkat Daerah Penanggung Jawab
	Semula	Menjadi	Semula	Menjadi	RKPD 2022	APBD 2022	RKPD 2022 Perubahan	RKPD 2022	APBD 2022	RKPD 2022 Perubahan	
	Pemeliharaan/Rehabilitasi Gedung Kantor dan Bangunan Lainnya	Pemeliharaan/Rehabilitasi Gedung Kantor dan Bangunan Lainnya	Jumlah unit pemeliharaan/rehabilitasi gedung kantor dan banguinan lainnya	Jumlah unit pemeliharaan/rehabilitasi gedung kantor dan banguinan lainnya	2 Unit	2 Unit	2 Unit	8.500.000	8.500.000	8.500.000	
	PROGRAM PENYELENGGARAAN PEMERINTAHAN DAN PELAYANAN PUBLIK	**PROGRAM PENYELENGGARAAN PEMERINTAHAN DAN**	Indeks Kepuasan Masyarakat terhadap Pelayanan Publik Kecamatan	Indeks Kepuasan Masyarakat terhadap Pelayanan Publik Kecamatan	100 %	100 %	100 %	**71.753.000**	**71.753.000**	**71.753.000**	
	Pelaksanaan Urusan Pemerintahan yang Dilimpahkan	**Pelaksanaan Urusan Pemerintahan yang**	Jumlah Urusan Pemerintahan yang Dilimpahkan kepada Camat	Jumlah Urusan Pemerintahan yang Dilimpahkan kepada Camat	6 Jenis	6 Jenis	6 Jenis	**71.753.000**	**71.753.000**	**71.753.000**	
	Pelaksanaan Urusan Pemerintahan yang terkait dengan Nonperizinan	Pelaksanaan Urusan Pemerintahan yang terkait dengan Nonperizinan	Jumlah jenis pelayanan perijinan yang dilaksanakan (KTP, KK, Kartu Kelahiran, Surat Kematian, Pindah Datang,)	Jumlah jenis pelayanan perijinan yang dilaksanakan (KTP, KK, Kartu Kelahiran, Surat Kematian, Pindah Datang,)	5 Jenis	5 Jenis	5 Jenis	71.753.000	71.753.000	71.753.000	
	PROGRAM PENYELENGGARAAN URUSAN PEMERINTAHAN UMUM	**PROGRAM PENYELENGGARAAN URUSAN PEMERINTAHAN UMUM**	Indeks Kondusivitas Kecamatan	Indeks Kondusivitas Kecamatan	100 %	100 %	100 %	**14.000.000**	**14.000.000**	**14.000.000**	
	Penyelenggaraan Urusan Pemerintahan Umum sesuai Penugasan Kepala Daerah	**Penyelenggaraan Urusan Pemerintahan Umum sesuai Penugasan Kepala Daerah**	Jumlah Kegiatan Penyelenggaraan Urusan Pemerintahan Umum sesuai Penugasan Kepala Daerah	Jumlah Kegiatan Penyelenggaraan Urusan Pemerintahan Umum sesuai Penugasan Kepala Daerah	2 Kegiatan	2 Kegiatan	2 Kegiatan	**14.000.000**	**14.000.000**	**14.000.000**	
	Pembinaan Wawasan Kebangsaan dan Ketahanan Nasional dalam rangka Memantapkan Pengamalan Pancasila, Pelaksanaan Undang-Undang Dasar Negara Republik Indonesia Tahun 1945, Pelestarian Bhinneka Tunggal Ika serta Pemertahanan dan Pemeliharaan Keutuhan Negara Kesatuan Republik Indonesia	Pembinaan Wawasan Kebangsaan dan Ketahanan Nasional dalam rangka Memantapkan Pengamalan Pancasila, Pelaksanaan Undang-Undang Dasar Negara Republik Indonesia Tahun 1945, Pelestarian Bhinneka Tunggal Ika serta Pemertahanan dan Pemeliharaan Keutuhan Negara	Jumlah kegiatan rangkaian Hari Jadi Kab. Kebumen dan HUT RI	Jumlah kegiatan rangkaian Hari Jadi Kab. Kebumen dan HUT RI	2 Kegiatan	2 Kegiatan	2 Kegiatan	14.000.000	14.000.000	14.000.000	
	PROGRAM PEMBINAAN DAN PENGAWASAN PEMERINTAHAN	**PROGRAM PENGAWASAN**	Persentase Desa dengan Indeks Desa Membangun Kategori Maju	Persentase Desa dengan Indeks Desa Membangun Kategori Maju	24,05 %	24,05 %	24,05 %	**123.500.000**	**123.500.000**	**123.500.000**	
	Fasilitasi, Rekomendasi dan Koordinasi Pembinaan dan Pengawasan Pemerintahan Desa	**Fasilitasi, Rekomendasi dan Koordinasi Pembinaan dan Pengawasan Pemerintahan Desa**	Jumlah kegiatan Fasilitasi, Rekomendasi dan Koordinasi Pembinaan dan Pengawasan Pemerintahan Desa	Jumlah kegiatan Fasilitasi, Rekomendasi dan Koordinasi Pembinaan dan Pengawasan Pemerintahan Desa	6 Kegiatan	6 Kegiatan	6 Kegiatan	**123.500.000**	**123.500.000**	**123.500.000**	
	Fasilitasi Pengelolaan Keuangan Desa dan Pendayagunaan Aset Desa	Fasilitasi Pengelolaan Keuangan Desa dan Pendayagunaan Aset Desa	Jumlah desa yang difasilitasi pegelolaan keuangan desa dan pendayagunaan aset desa	Jumlah desa yang difasilitasi pegelolaan keuangan desa dan pendayagunaan aset desa	24 Desa	24 Desa	24 Desa	42.000.000	42.000.000	42.000.000	
	Fasilitasi Sinkronisasi Perencanaan Pembangunan Daerah dengan Pembangunan Desa	Fasilitasi Sinkronisasi Perencanaan Pembangunan Daerah dengan Pembangunan	Jumlah dokumen singkronisasi perencanaan pembangunan daerah dengan pembangunan	Jumlah dokumen singkronisasi perencanaan pembangunan daerah dengan pembangunan	2 Dokumen	2 Dokumen	2 Dokumen	15.500.000	15.500.000	15.500.000	
	Fasilitasi Penyelenggaraan Ketenteraman dan Ketertiban Umum	Fasilitasi Penyelenggaraan Ketenteraman dan Ketertiban Umum	Jumlah kegiatan fasilitasi penyelenggaraan ketentraman dan ketertiban umum	Jumlah kegiatan fasilitasi penyelenggaraan ketentraman dan ketertiban umum	1 Kegiatan	1 Kegiatan	1 Kegiatan	6.000.000	6.000.000	6.000.000	
	Fasilitasi Penyusunan Perencanaan Pembangunan Partisipatif	Fasilitasi Penyusunan Perencanaan Pembangunan Partisipatif	Jumlah Kegiatan Fasilitasi Penyelenggaran Musrenbangdes/kel dan	Jumlah Kegiatan Fasilitasi Penyelenggaran Musrenbangdes/kel dan	2 Kegiatan	2 Kegiatan	2 Kegiatan	28.000.000	28.000.000	28.000.000	

Urusan	Program/ Kegiatan/ Sub Kegiatan		Indikator Program/ Kegiatan/ Sub Kegiatan		Target			Pagu			Perangkat Daerah Penanggung Jawab
	Semula	Menjadi	Semula	Menjadi	RKPD 2022	APBD 2022	RKPD 2022 Perubahan	RKPD 2022	APBD 2022	RKPD 2022 Perubahan	
	Fasilitasi Penyusunan Program dan Pelaksanaan Pemberdayaan Masyarakat Desa	Fasilitasi Penyusunan Program dan Pelaksanaan Pemberdayaan Masyarakat Desa	Jumlah fasilitasi kegiatan Pemberdayaan Masyarakat Desa (Pembinaan PKK, UKS, BUMDES,	Jumlah fasilitasi kegiatan Pemberdayaan Masyarakat Desa (Pembinaan PKK, UKS, BUMDES,	4 Kegiatan	4 Kegiatan	4 Kegiatan	22.000.000	22.000.000	22.000.000	
	Koordinasi Pendampingan Desa di Wilayahnya	Koordinasi Pendampingan Desa di Wilayahnya	Jumlah fasilitasi kegiatan Penanggulangan Kemiskinan (TKP2Kdes/kel dan Bansos	Jumlah fasilitasi kegiatan Penanggulangan Kemiskinan (TKP2Kdes/kel dan Bansos	2 Kegiatan	2 Kegiatan	2 Kegiatan	10.000.000	10.000.000	10.000.000	
TOTAL								**1.734.665.000**	**1.734.665.000**	**2.522.231.000**	
KECAMATAN	**PROGRAM PENUNJANG URUSAN PEMERINTAHAN DAERAH KABUPATEN/KOTA**	**PROGRAM PENUNJANG URUSAN PEMERINTAHAN DAERAH KABUPATEN/KOTA**	Cakupan Pelayanan Penunjang Urusan Pemerintahan Daerah	Cakupan Pelayanan Penunjang Urusan Pemerintahan Daerah	100 %	100 %	100 %	**1.557.660.000**	**1.557.660.000**	**1.980.576.000**	**KECAMATAN BULUSPESANTREN**
	Perencanaan, Penganggaran, dan Evaluasi Kinerja Perangkat Daerah	**Perencanaan, Penganggaran, dan Evaluasi Kinerja Perangkat Daerah**	Jumlah dokumen perencanaan dan evaluasi kinerja perangkat daerah yang tersusun	Jumlah dokumen perencanaan dan evaluasi kinerja perangkat daerah yang tersusun	11 Dokumen	11 Dokumen	11 Dokumen	**23.000.000**	**23.000.000**	**23.000.000**	
	Penyusunan Dokumen Perencanaan Perangkat Daerah	Penyusunan Dokumen Perencanaan Perangkat Daerah	Jumlah Dokumen Perencanaan Perangkat Daerah yang Tersusun	Jumlah Dokumen Perencanaan Perangkat Daerah yang Tersusun	5 dokumen	5 dokumen	5 dokumen	13.000.000	13.000.000	13.000.000	
	Evaluasi Kinerja Perangkat Daerah	Evaluasi Kinerja Perangkat Daerah	Jumlah dokumen Evaluasi Kinerja Perangkat Daerah yang tersusun	Jumlah dokumen Evaluasi Kinerja Perangkat Daerah yang tersusun	6 Dokumen	6 Dokumen	6 Dokumen	10.000.000	10.000.000	10.000.000	
	Administrasi Keuangan Perangkat Daerah	**Administrasi Keuangan Perangkat Daerah**	Jumlah bulan penyediaan administrasi keuangan perangkat	Jumlah bulan penyediaan administrasi keuangan perangkat	12 Bulan	12 Bulan	12 Bulan	**1.402.504.000**	**1.402.504.000**	**1.815.420.000**	
	Penyediaan Gaji dan Tunjangan ASN	Penyediaan Gaji dan Tunjangan ASN	Jumlah ASN yang Mendapatkan Gaji dan Tunjangan	Jumlah ASN yang Mendapatkan Gaji dan Tunjangan	14 Orang	14 Orang	14 Orang	1.353.504.000	1.353.504.000	1.766.420.000	
	Pelaksanaan Penatausahaan dan Pengujian/Verifikasi Keuangan SKPD	Pelaksanaan Penatausahaan dan Pengujian/Verifikasi Keuangan SKPD	Jumlah Dokumen penatausahaan dan pengujian/verifikasi keuangan SKPD yang tersusun	Jumlah Dokumen penatausahaan dan pengujian/verifikasi keuangan SKPD yang tersusun	4 dokumen	4 dokumen	4 dokumen	49.000.000	49.000.000	49.000.000	
	Administrasi Umum Perangkat Daerah	**Administrasi Umum Perangkat Daerah**	Jumlah bulan penyediaan Administrasi Umum Perangkat	Jumlah bulan penyediaan Administrasi Umum Perangkat	12 Bulan	12 Bulan	12 Bulan	**52.500.000**	**52.500.000**	**52.500.000**	
	Penyediaan Komponen Instalasi Listrik/Penerangan Bangunan Kantor	Penyediaan Komponen Instalasi Listrik/Penerangan Bangunan Kantor	Jumlah Bulan Penyediaan Komponen Instalasi Listrik/Penerangan Bangunan	Jumlah Bulan Penyediaan Komponen Instalasi Listrik/Penerangan Bangunan	12 Bulan	12 Bulan	12 Bulan	4.000.000	4.000.000	4.000.000	
	Penyediaan Bahan Logistik Kantor	Penyediaan Bahan Logistik Kantor	Jumlah bulan penyediaan Bahan Logistik Kantor	Jumlah bulan penyediaan Bahan Logistik Kantor	12 bulan	12 bulan	12 bulan	18.000.000	18.000.000	18.000.000	
	Penyediaan Barang Cetakan dan Penggandaan	Penyediaan Barang Cetakan dan Penggandaan	Jumlah bulan Penyediaan Barang Cetakan dan Penggandaan	Jumlah bulan Penyediaan Barang Cetakan dan Penggandaan	12 bulan	12 bulan	12 bulan	7.000.000	7.000.000	7.000.000	
	Penyediaan Bahan Bacaan dan Peraturan Perundang-undangan	Penyediaan Bahan Bacaan dan Peraturan Perundang-undangan	Jumlah bulan penyediaan Bahan Bacaan dan Peraturan Perundang-	Jumlah bulan penyediaan Bahan Bacaan dan Peraturan Perundang-	12 bulan	12 bulan	12 bulan	3.000.000	3.000.000	3.000.000	
	Penyediaan Bahan/Material	Penyediaan Bahan/Material	Jumlah bulan penyediaan Bahan/Material	Jumlah bulan penyediaan Bahan/Material	12 bulan	12 bulan	12 bulan	15.000.000	15.000.000	15.000.000	
	Penyelenggaraan Rapat Koordinasi dan Konsultasi SKPD	Penyelenggaraan Rapat Koordinasi dan Konsultasi SKPD	Jumlah Rapat Koordinasi dan Konsultasi SKPD yang	Jumlah Rapat Koordinasi dan Konsultasi SKPD yang	12 bulan	12 bulan	12 bulan	4.000.000	4.000.000	4.000.000	
	Penatausahaan Arsip Dinamis pada SKPD	Penatausahaan Arsip Dinamis pada SKPD	Jumlah bulan fasilitasi arsip	Jumlah bulan fasilitasi arsip	12 bulan	12 bulan	12 bulan	1.500.000	1.500.000	1.500.000	
	Pengadaan Barang Milik Daerah Penunjang Urusan Pemerintah	**Pengadaan Barang Milik Daerah Penunjang Urusan**	Jumlah Unit Pengadaan Peralatan dan Perlengkapan Gedung Kantor	Jumlah Unit Pengadaan Peralatan dan Perlengkapan Gedung Kantor	0 Unit	0 Unit	0 Unit	**0**	**0**	**10.000.000**	
	Pengadaan Peralatan dan Mesin Lainnya	Pengadaan Peralatan dan Mesin Lainnya	Jumlah unit pengadaan peralatan kantor	Jumlah unit pengadaan peralatan kantor	0 Unit	0 Unit	0 Unit	0	0	0	

Urusan	Program/ Kegiatan/ Sub Kegiatan		Indikator Program/ Kegiatan/ Sub Kegiatan		Target			Pagu			Perangkat Daerah Penanggung Jawab
	Semula	Menjadi	Semula	Menjadi	RKPD 2022	APBD 2022	RKPD 2022 Perubahan	RKPD 2022	APBD 2022	RKPD 2022 Perubahan	
	Pengadaan Sarana dan Prasarana Gedung Kantor atau Bangunan	Pengadaan Sarana dan Prasarana Gedung Kantor atau Bangunan	Jumlah unit pengadaan sarana dan prasarana gedung kantor	Jumlah unit pengadaan sarana dan prasarana gedung kantor	0 Unit	0 Unit	0 Unit	0	0	10.000.000	
	Penyediaan Jasa Penunjang Urusan Pemerintahan Daerah	**Penyediaan Jasa Penunjang Urusan Pemerintahan Daerah**	Penyediaan Jasa Penunjang Urusan Pemerintahan Daerah	Penyediaan Jasa Penunjang Urusan Pemerintahan Daerah	12 Bulan	12 Bulan	12 Bulan	**26.500.000**	**26.500.000**	**26.500.000**	
	Penyediaan Jasa Surat Menyurat	Penyediaan Jasa Surat Menyurat	Jumlah bulan penyediaan jasa surat menyurat	Jumlah bulan penyediaan jasa surat menyurat	12 Bulan	12 Bulan	12 Bulan	1.500.000	1.500.000	1.500.000	
	Penyediaan Jasa Komunikasi, Sumber Daya Air dan Listrik	Penyediaan Jasa Komunikasi, Sumber Daya Air dan Listrik	Jumlah bulan Penyediaan Jasa Komunikasi, Sumber Daya Air dan	Jumlah bulan Penyediaan Jasa Komunikasi, Sumber Daya Air dan	12 Bulan	12 Bulan	12 Bulan	20.000.000	20.000.000	20.000.000	
	Penyediaan Jasa Pelayanan Umum Kantor	Penyediaan Jasa Pelayanan Umum Kantor	Jumlah bulan penyediaan jasa pelayanan umum Kantor	Jumlah bulan penyediaan jasa pelayanan umum Kantor	12 Bulan	12 Bulan	12 Bulan	5.000.000	5.000.000	5.000.000	
	Pemeliharaan Barang Milik Daerah Penunjang Urusan Pemerintahan Daerah	**Pemeliharaan Barang Milik Daerah Penunjang Urusan Pemerintahan Daerah**	Jumlah unit pemeliharaan barang milik daerah penunjang urusan pemerintahan daerah	Jumlah unit pemeliharaan barang milik daerah penunjang urusan pemerintahan daerah	23 Unit	23 Unit	23 Unit	**53.156.000**	**53.156.000**	**53.156.000**	
	Penyediaan Jasa Pemeliharaan, Biaya Pemeliharaan, Pajak, dan Perizinan Kendaraan Dinas Operasional atau Lapangan	Penyediaan Jasa Pemeliharaan, Biaya Pemeliharaan, Pajak, dan Perizinan Kendaraan Dinas Operasional atau Lapangan	Jumlah Unit Pemeliharaan dan Perizinan Kendaraan Dinas/Operasional	Jumlah Unit Pemeliharaan dan Perizinan Kendaraan Dinas/Operasional	10 Unit	10 Unit	10 Unit	35.000.000	35.000.000	35.000.000	
	Pemeliharaan Mebel	Pemeliharaan Mebel	Jumlah unit pemeliharaan rutin/berkala mebelair	Jumlah unit pemeliharaan rutin/berkala mebelair	0 Unit	0 Unit	0 Unit	0	0	0	
	Pemeliharaan Peralatan dan Mesin Lainnya	Pemeliharaan Peralatan dan Mesin Lainnya	Jumlah unit pemeliharaan peralatan dan mesin lainnya	Jumlah unit pemeliharaan peralatan dan mesin lainnya	10 Unit	10 Unit	10 Unit	7.000.000	7.000.000	7.000.000	
	Pemeliharaan/Rehabilitasi Gedung Kantor dan Bangunan Lainnya	Pemeliharaan/Rehabilitasi Gedung Kantor dan Bangunan Lainnya	Jumlah unit pemeliharaan/rehabilitasi gedung kantor dan banguinan lainnya	Jumlah unit pemeliharaan/rehabilitasi gedung kantor dan banguinan lainnya	3 Unit	3 Unit	3 Unit	11.156.000	11.156.000	11.156.000	
	PROGRAM PENYELENGGARAAN PEMERINTAHAN DAN PELAYANAN PUBLIK	**PROGRAM PENYELENGGARAAN PEMERINTAHAN DAN**	Indeks Kepuasan Masyarakat terhadap Pelayanan Publik Kecamatan	Indeks Kepuasan Masyarakat terhadap Pelayanan Publik Kecamatan	88 %	88 %	88 %	**61.000.000**	**61.000.000**	**61.000.000**	
	Pelaksanaan Urusan Pemerintahan yang Dilimpahkan	**Pelaksanaan Urusan Pemerintahan yang**	Jumlah urusan pemerintahan yang dilimpahkan kepada camat	Jumlah urusan pemerintahan yang dilimpahkan kepada camat	8 Jenis	8 Jenis	8 Jenis	**61.000.000**	**61.000.000**	**61.000.000**	
	Pelaksanaan Urusan Pemerintahan yang terkait dengan Nonperizinan	Pelaksanaan Urusan Pemerintahan yang terkait dengan Nonperizinan	Jumlah kegiatan pelayanan perijinan yang dilaksanakan (KTP, KK, Akta Kelahiran, Akta Kematian, Perpindahan, KIA, Pemberian Rekomendasi, Legalisasi Umum)	Jumlah kegiatan pelayanan perijinan yang dilaksanakan (KTP, KK, Akta Kelahiran, Akta Kematian, Perpindahan, KIA, Pemberian Rekomendasi, Legalisasi Umum)	8 Jenis	8 Jenis	8 Jenis	61.000.000	61.000.000	61.000.000	
	PROGRAM PENYELENGGARAAN URUSAN PEMERINTAHAN UMUM	**PROGRAM PENYELENGGARAAN URUSAN PEMERINTAHAN UMUM**	Indeks Kondusivitas Kecamatan	Indeks Kondusivitas Kecamatan	100 %	100 %	100 %	**20.000.000**	**20.000.000**	**20.000.000**	
	Penyelenggaraan Urusan Pemerintahan Umum sesuai Penugasan Kepala Daerah	**Penyelenggaraan Urusan Pemerintahan Umum sesuai Penugasan Kepala Daerah**	Jumlah kegiatan Penyelenggaraan Urusan Pemerintahan Umum sesuai Penugasan Kepala Daerah	Jumlah kegiatan Penyelenggaraan Urusan Pemerintahan Umum sesuai Penugasan Kepala Daerah	2 Kegiatan	2 Kegiatan	2 Kegiatan	**20.000.000**	**20.000.000**	**20.000.000**	

Urusan	Program/ Kegiatan/ Sub Kegiatan		Indikator Program/ Kegiatan/ Sub Kegiatan		Target			Pagu			Perangkat Daerah Penanggung Jawab
	Semula	Menjadi	Semula	Menjadi	RKPD 2022	APBD 2022	RKPD 2022 Perubahan	RKPD 2022	APBD 2022	RKPD 2022 Perubahan	
	Pembinaan Wawasan Kebangsaan dan Ketahanan Nasional dalam rangka Memantapkan Pengamalan Pancasila, Pelaksanaan Undang-Undang Dasar Negara Republik Indonesia Tahun 1945, Pelestarian Bhinneka Tunggal Ika serta Pemertahanan dan Pemeliharaan Keutuhan Negara Kesatuan Republik Indonesia	Pembinaan Wawasan Kebangsaan dan Ketahanan Nasional dalam rangka Memantapkan Pengamalan Pancasila, Pelaksanaan Undang-Undang Dasar Negara Republik Indonesia Tahun 1945, Pelestarian Bhinneka Tunggal Ika serta Pemertahanan dan Pemeliharaan Keutuhan Negara	Jumlah kegiatan dalam rangka peringatan HUT RI, (Hari Jadi Kabupaten Kebumen, Peringatan HUT RI)	Jumlah kegiatan dalam rangka peringatan HUT RI, (Hari Jadi Kabupaten Kebumen, Peringatan HUT RI)	2 Kegiatan	2 Kegiatan	2 Kegiatan	20.000.000	20.000.000	20.000.000	
	PROGRAM PEMBINAAN DAN PENGAWASAN PEMERINTAHAN	**PROGRAM PEMBINAAN DAN PENGAWASAN**	Persentase Desa dengan Indeks Desa Membangun Kategori Maju	Persentase Desa dengan Indeks Desa Membangun Kategori Maju	24,05 %	24,05 %	24,05 %	**114.817.000**	**114.817.000**	**114.817.000**	
	Fasilitasi, Rekomendasi dan Koordinasi Pembinaan dan Pengawasan Pemerintahan Desa	**Fasilitasi, Rekomendasi dan Koordinasi Pembinaan dan Pengawasan Pemerintahan**	Jumlah kegiatan Fasilitasi rekomendasi dan koordinasi pembinaan, pengawasan	Jumlah kegiatan Fasilitasi rekomendasi dan koordinasi pembinaan, pengawasan	6 Kegiatan	6 Kegiatan	6 Kegiatan	**114.817.000**	**114.817.000**	**114.817.000**	
	Fasilitasi Pengelolaan Keuangan Desa dan Pendayagunaan Aset Desa	Fasilitasi Pengelolaan Keuangan Desa dan Pendayagunaan Aset Desa	Jumlah desa yang terfasilitasi pengelolaan keuangan desa dan pendayagunaan aset desa	Jumlah desa yang terfasilitasi pengelolaan keuangan desa dan pendayagunaan aset desa	21 Desa	21 Desa	21 Desa	28.817.000	28.817.000	28.817.000	
	Fasilitasi Sinkronisasi Perencanaan Pembangunan Daerah dengan Pembangunan Desa	Fasilitasi Sinkronisasi Perencanaan Pembangunan Daerah dengan Pembangunan Desa	Jumlah dokumen sinkronisasi percepatan pembangunan daerah dengan pembangunan desa (Profil dan IPMD)	Jumlah dokumen sinkronisasi percepatan pembangunan daerah dengan pembangunan desa (Profil dan IPMD)	2 Dokumen	2 Dokumen	2 Dokumen	12.500.000	12.500.000	12.500.000	
	Fasilitasi Penyelenggaraan Ketenteraman dan Ketertiban Umum	Fasilitasi Penyelenggaraan Ketenteraman dan Ketertiban Umum	Jumlah kegiatan fasilitasi penyelenggaraan ketentraman dan ketertiban umum	Jumlah kegiatan fasilitasi penyelenggaraan ketentraman dan ketertiban umum	1 Kegiatan	1 Kegiatan	1 Kegiatan	8.500.000	8.500.000	8.500.000	
	Fasilitasi Penyusunan Perencanaan Pembangunan Partisipatif	Fasilitasi Penyusunan Perencanaan Pembangunan Partisipatif	Jumlah fasilitasi kegiatan penyelenggaraan musrenbangdes dan Musrenbangcam	Jumlah fasilitasi kegiatan penyelenggaraan musrenbangdes dan Musrenbangcam	2 Kegiatan	2 Kegiatan	2 Kegiatan	20.000.000	20.000.000	20.000.000	
	Fasilitasi Penyusunan Program dan Pelaksanaan Pemberdayaan Masyarakat Desa	Fasilitasi Penyusunan Program dan Pelaksanaan Pemberdayaan Masyarakat Desa	Jumlah Kegiatan Pemberdayaan Masyarakat Desa (Pembinaan PKK, UKS, BUMDEs, Sosmasy)	Jumlah Kegiatan Pemberdayaan Masyarakat Desa (Pembinaan PKK, UKS, BUMDEs, Sosmasy)	7 Kegiatan	7 Kegiatan	7 Kegiatan	33.000.000	33.000.000	33.000.000	
	Koordinasi Pendampingan Desa di Wilayahnya	Koordinasi Pendampingan Desa di Wilayahnya	Jumlah fasilitasi kegiatan penanggulangan kemiskinan (TKP2KDes dan Sembako)	Jumlah fasilitasi kegiatan penanggulangan kemiskinan (TKP2KDes dan Sembako)	2 Kegiatan	2 Kegiatan	2 Kegiatan	12.000.000	12.000.000	12.000.000	
TOTAL								**1.753.477.000**	**1.753.477.000**	**2.176.393.000**	
KECAMATAN	**PROGRAM PENUNJANG URUSAN PEMERINTAHAN DAERAH KABUPATEN/KOTA**	**PROGRAM PENUNJANG URUSAN PEMERINTAHAN DAERAH KABUPATEN/KOTA**	Cakupan Pelayanan Penunjang Urusan Pemerintahan Daerah	Cakupan Pelayanan Penunjang Urusan Pemerintahan Daerah	100 %	100 %	100 %	**1.781.313.000**	**1.781.313.000**	**1.809.800.000**	**KECAMATAN AMBAL**
	Perencanaan, Penganggaran, dan Evaluasi Kinerja Perangkat Daerah	**Perencanaan, Penganggaran, dan Evaluasi Kinerja Perangkat Daerah**	Jumlah dokumen perencanaan dan evaluasi kinerja Perangkat Daerah	Jumlah dokumen perencanaan dan evaluasi kinerja Perangkat Daerah	11 dokumen	11 dokumen	11 dokumen	**16.000.000**	**16.000.000**	**16.000.000**	
	Penyusunan Dokumen Perencanaan Perangkat Daerah	Penyusunan Dokumen Perencanaan Perangkat Daerah	Jumlah dokumen renstra dan renja yang disusun (Renstra 2026, Renja, RKA, DPA, DPPA, RKAP)	Jumlah dokumen renstra dan renja yang disusun (Renstra 2026, Renja, RKA, DPA, DPPA, RKAP)	5 Dokumen	5 Dokumen	5 Dokumen	7.000.000	7.000.000	7.000.000	
	Evaluasi Kinerja Perangkat Daerah	Evaluasi Kinerja Perangkat Daerah	Jumlah dokumen Evaluasi Kinerja Perangkat Daerah yang tersusun (Dalev, Sakip, LKPJ, LKJIP,SPIP,	Jumlah dokumen Evaluasi Kinerja Perangkat Daerah yang tersusun (Dalev, Sakip, LKPJ, LKJIP,SPIP,	6 Dokumen	6 Dokumen	6 Dokumen	9.000.000	9.000.000	9.000.000	

Urusan	Program/ Kegiatan/ Sub Kegiatan		Indikator Program/ Kegiatan/ Sub Kegiatan		Target			Pagu			Perangkat Daerah Penanggung Jawab
	Semula	Menjadi	Semula	Menjadi	RKPD 2022	APBD 2022	RKPD 2022 Perubahan	RKPD 2022	APBD 2022	RKPD 2022 Perubahan	
	Administrasi Keuangan Perangkat Daerah	**Administrasi Keuangan Perangkat Daerah**	Jumlah bulan penyediaan administrasi keuangan perangkat	Jumlah bulan penyediaan administrasi keuangan perangkat	12 bulan	12 bulan	12 bulan	**1.600.304.000**	**1.600.304.000**	**1.618.791.000**	
	Penyediaan Gaji dan Tunjangan ASN	Penyediaan Gaji dan Tunjangan ASN	Jumlah ASN yang mendapat Gaji dan Tunjangan	Jumlah ASN yang mendapat Gaji dan Tunjangan	17 orang	17 orang	17 orang	1.583.304.000	1.583.304.000	1.601.791.000	
	Pelaksanaan Penatausahaan dan Pengujian/Verifikasi Keuangan SKPD	Pelaksanaan Penatausahaan dan Pengujian/Verifikasi Keuangan SKPD	Jumlah Dokumen penatausahaan dan pengujian/verifikasi keuangan SKPD yang tersusun (gu, tu, up,ls)	Jumlah Dokumen penatausahaan dan pengujian/verifikasi keuangan SKPD yang tersusun (gu, tu, up,ls)	4 Dokumen	4 Dokumen	4 Dokumen	17.000.000	17.000.000	17.000.000	
	Administrasi Umum Perangkat Daerah	**Administrasi Umum Perangkat Daerah**	Jumlah bulan penyediaan Administrasi Umum Perangkat	Jumlah bulan penyediaan Administrasi Umum Perangkat	12 Bulan	12 Bulan	12 Bulan	**61.509.000**	**61.509.000**	**61.509.000**	
	Penyediaan Komponen Instalasi Listrik/Penerangan Bangunan	Penyediaan Komponen Instalasi Listrik/Penerangan Bangunan	Jumlah jenis penyediaan komponen instalasi listrik /	Jumlah jenis penyediaan komponen instalasi listrik /	4 Jenis	4 Jenis	4 Jenis	6.000.000	6.000.000	6.000.000	
	Penyediaan Bahan Logistik Kantor	Penyediaan Bahan Logistik Kantor	Jumlah bulan penyediaan Bahan Logistik Kantor	Jumlah bulan penyediaan Bahan Logistik Kantor	12 Bulan	12 Bulan	12 Bulan	20.000.000	20.000.000	20.000.000	
	Penyediaan Barang Cetakan dan Penggandaan	Penyediaan Barang Cetakan dan Penggandaan	Jumlah bulan penyediaan cetak dan penggandaan	Jumlah bulan penyediaan cetak dan penggandaan	12 Bulan	12 Bulan	12 Bulan	10.000.000	10.000.000	10.000.000	
	Penyediaan Bahan Bacaan dan Peraturan Perundang-undangan	Penyediaan Bahan Bacaan dan Peraturan Perundang-undangan	Jumlah bulan penyediaan Bahan Bacaan dan Peraturan Perundang-undangan	Jumlah bulan penyediaan Bahan Bacaan dan Peraturan Perundang-undangan	12 bulan	12 bulan	12 bulan	2.500.000	2.500.000	2.500.000	
	Penyediaan Bahan/Material	Penyediaan Bahan/Material	Jumlah bulan penyediaan bahan/ material	Jumlah bulan penyediaan bahan/ material	12 Bulan	12 Bulan	12 Bulan	15.009.000	15.009.000	15.009.000	
	Penyelenggaraan Rapat Koordinasi dan Konsultasi SKPD	Penyelenggaraan Rapat Koordinasi dan Konsultasi SKPD	Jumlah bulan penyelenggaraan rapat-rapat Koordinasi dan Konsultasi ke Luar Daerah	Jumlah bulan penyelenggaraan rapat-rapat Koordinasi dan Konsultasi ke Luar Daerah	12 bulan	12 bulan	12 bulan	5.000.000	5.000.000	5.000.000	
	Penatausahaan Arsip Dinamis pada SKPD	Penatausahaan Arsip Dinamis pada SKPD	Jumlah bulan fasilitasi arsip	Jumlah bulan fasilitasi arsip	12 bulan	12 bulan	12 bulan	3.000.000	3.000.000	3.000.000	
	Pengadaan Barang Milik Daerah Penunjang Urusan Pemerintah Daerah	**Pengadaan Barang Milik Daerah Penunjang Urusan Pemerintah Daerah**	Jumlah unit Pengadaan Barang Milik Daerah Penunjang Urusan Pemerintah Daerah	Jumlah unit Pengadaan Barang Milik Daerah Penunjang Urusan Pemerintah Daerah	8 Unit	8 Unit	8 Unit	**20.000.000**	**20.000.000**	**30.000.000**	
	Pengadaan Mebel	Pengadaan Mebel	Jumlah unit pengadaan mebeleur	Jumlah unit pengadaan mebeleur	8 Unit	8 Unit	8 Unit	20.000.000	20.000.000	20.000.000	
	Pengadaan Peralatan dan Mesin Lainnya	Pengadaan Peralatan dan Mesin Lainnya	Jumlah unit Pengadaan Peralatan dan Mesin Lainnya	Jumlah unit Pengadaan Peralatan dan Mesin Lainnya	0 Unit	0 Unit	0 Unit	0	0	0	
	Pengadaan Sarana dan Prasarana Pendukung Gedung Kantor atau Bangunan Lainnya	Pengadaan Sarana dan Prasarana Pendukung Gedung Kantor atau Bangunan Lainnya	Jumlah unit Pengadaan Sarana dan Prasarana Gedung Kator atau Bangunan lainnya	Jumlah unit Pengadaan Sarana dan Prasarana Gedung Kator atau Bangunan lainnya	0 Unit	0 Unit	0 Unit	0	0	10.000.000	
	Penyediaan Jasa Penunjang Urusan Pemerintahan Daerah	**Penyediaan Jasa Penunjang Urusan Pemerintahan Daerah**	Jumlah bulan penyediaan jasa penunjang urusan pemerintahan	Jumlah bulan penyediaan jasa penunjang urusan pemerintahan	12 Bulan	12 Bulan	12 Bulan	**38.500.000**	**38.500.000**	**38.500.000**	
	Penyediaan Jasa Surat Menyurat	Penyediaan Jasa Surat Menyurat	Jumlah bulan penyediaan Jasa surat menyurat	Jumlah bulan penyediaan Jasa surat menyurat	12 Bulan	12 Bulan	12 Bulan	1.500.000	1.500.000	1.500.000	
	Penyediaan Jasa Komunikasi, Sumber Daya Air dan Listrik	Penyediaan Jasa Komunikasi, Sumber Daya Air dan Listrik	Jumlah bulan penyediaan jasa komunikasi sumber daya air dan	Jumlah bulan penyediaan jasa komunikasi sumber daya air dan	12 Bulan	12 Bulan	12 Bulan	19.000.000	19.000.000	19.000.000	
	Penyediaan Jasa Pelayanan Umum Kantor	Penyediaan Jasa Pelayanan Umum Kantor	Jumlah bulan penyediaan jasa pelayanan umum Kantor	Jumlah bulan penyediaan jasa pelayanan umum Kantor	12 Bulan	12 Bulan	12 Bulan	18.000.000	18.000.000	18.000.000	
	Pemeliharaan Barang Milik Daerah Penunjang Urusan Pemerintahan Daerah	**Pemeliharaan Barang Milik Daerah Penunjang Urusan Pemerintahan Daerah**	Jumlah unit pemeliharaan barang milik daerah penunjang urusan pemerintahan daerah	Jumlah unit pemeliharaan barang milik daerah penunjang urusan pemerintahan daerah	24 Unit	24 Unit	24 Unit	**45.000.000**	**45.000.000**	**45.000.000**	
	Penyediaan Jasa Pemeliharaan, Biaya Pemeliharaan, Pajak, dan Perizinan Kendaraan Dinas Operasional atau Lapangan	Penyediaan Jasa Pemeliharaan, Biaya Pemeliharaan, Pajak, dan Perizinan Kendaraan Dinas Operasional atau Lapangan	Jumlah unit penyediaan jas pemeliharaan peralatan dan perizinan kendaraan dinas/operasional atau lapangan	Jumlah unit penyediaan jas pemeliharaan peralatan dan perizinan kendaraan dinas/operasional atau lapangan	10 Unit	10 Unit	10 Unit	35.500.000	35.500.000	35.500.000	

Urusan	Program/ Kegiatan/ Sub Kegiatan		Indikator Program/ Kegiatan/ Sub Kegiatan		Target			Pagu			Perangkat Daerah Penanggung Jawab
	Semula	Menjadi	Semula	Menjadi	RKPD 2022	APBD 2022	RKPD 2022 Perubahan	RKPD 2022	APBD 2022	RKPD 2022 Perubahan	
	Pemeliharaan Mebel	Pemeliharaan Mebel	Jumlah unit penyediaan pemeliharaan peralatan dan mesin atau pemeliharaan perbaikan	Jumlah unit penyediaan pemeliharaan peralatan dan mesin atau pemeliharaan	13 Unit	13 Unit	13 Unit	5.000.000	5.000.000	5.000.000	
	Pemeliharaan Peralatan dan Mesin Lainnya	Pemeliharaan Peralatan dan Mesin Lainnya	Jumlah unit pemeliharaan peralatan dan mesin lainnya	Jumlah unit pemeliharaan peralatan dan mesin lainnya	1 Unit	1 Unit	1 Unit	4.500.000	4.500.000	4.500.000	
	PROGRAM PENYELENGGARAAN PEMERINTAHAN DAN PELAYANAN PUBLIK	**PROGRAM PENYELENGGARAAN PEMERINTAHAN DAN**	Indeks Kepuasan Masyarakat terhadap Pelayanan Publik Kecamatan	Indeks Kepuasan Masyarakat terhadap Pelayanan Publik Kecamatan	85 %	85 %	85 %	**42.000.000**	**42.000.000**	**42.000.000**	
	Pelaksanaan Urusan Pemerintahan yang Dilimpahkan	**Pelaksanaan Urusan Pemerintahan yang**	Jumlah urusan yang dilimpahkan kepada Camat	Jumlah urusan yang dilimpahkan kepada Camat	8 Jenis	8 Jenis	8 Jenis	**42.000.000**	**42.000.000**	**42.000.000**	
	Pelaksanaan Urusan Pemerintahan yang terkait dengan Nonperizinan	Pelaksanaan Urusan Pemerintahan yang terkait dengan Nonperizinan	Jumlah pelayanan perijinan yang dilaksanakan (KTP, KK, Akta Kelahiran, Akta Kematian,Perpindahan, KIA,	Jumlah pelayanan perijinan yang dilaksanakan (KTP, KK, Akta Kelahiran, Akta Kematian,Perpindahan, KIA,	8 Jenis	8 Jenis	8 Jenis	42.000.000	42.000.000	42.000.000	
	PROGRAM PENYELENGGARAAN URUSAN PEMERINTAHAN UMUM	**PROGRAM PENYELENGGARAAN URUSAN PEMERINTAHAN UMUM**	Indeks Kondusivitas Kecamatan	Indeks Kondusivitas Kecamatan	100 %	100 %	100 %	**18.000.000**	**18.000.000**	**18.000.000**	
	Penyelenggaraan Urusan Pemerintahan Umum sesuai Penugasan Kepala Daerah	**Penyelenggaraan Urusan Pemerintahan Umum sesuai Penugasan Kepala Daerah**	Jumlah kegiatan Penyelenggaraan Pemerintah Umum sesuai Penugasan Kepala Daerah	Jumlah kegiatan Penyelenggaraan Pemerintah Umum sesuai Penugasan Kepala Daerah	2 Kegiatan	2 Kegiatan	2 Kegiatan	**18.000.000**	**18.000.000**	**18.000.000**	
	Pembinaan Wawasan Kebangsaan dan Ketahanan Nasional dalam rangka Memantapkan Pengamalan Pancasila, Pelaksanaan Undang-Undang Dasar Negara Republik Indonesia Tahun 1945, Pelestarian Bhinneka Tunggal Ika serta Pemertahanan dan Pemeliharaan Keutuhan Negara Kesatuan Republik Indonesia	Pembinaan Wawasan Kebangsaan dan Ketahanan Nasional dalam rangka Memantapkan Pengamalan Pancasila, Pelaksanaan Undang-Undang Dasar Negara Republik Indonesia Tahun 1945, Pelestarian Bhinneka Tunggal Ika serta Pemertahanan dan Pemeliharaan Keutuhan Negara	Jumlah kegiatan dalam rangka HUT RI, (Hari Jadi, Karnaval, Resepsi HUT RI)	Jumlah kegiatan dalam rangka HUT RI, (Hari Jadi, Karnaval, Resepsi HUT RI)	2 Kegiatan	2 Kegiatan	2 Kegiatan	18.000.000	18.000.000	18.000.000	
	PROGRAM PEMBINAAN DAN PENGAWASAN PEMERINTAHAN	**PROGRAM PEMBINAAN DAN PENGAWASAN**	Persentase Desa dengan Indeks Desa Membangun Kategori Maju	Persentase Desa dengan Indeks Desa Membangun Kategori Maju	24,05 %	24,05 %	24,05 %	**162.000.000**	**162.000.000**	**162.000.000**	
	Fasilitasi, Rekomendasi dan Koordinasi Pembinaan dan Pengawasan Pemerintahan Desa	**Fasilitasi, Rekomendasi dan Koordinasi Pembinaan dan Pengawasan Pemerintahan Desa**	Jumlah kegiatan Fasilitasi, Rekomendasi dan Koordinasi Pembinaan dan Pengawasan Pemerintahan Desa	Jumlah kegiatan Fasilitasi, Rekomendasi dan Koordinasi Pembinaan dan Pengawasan Pemerintahan Desa	6 Kegiatan	6 Kegiatan	6 Kegiatan	**162.000.000**	**162.000.000**	**162.000.000**	
	Fasilitasi Pengelolaan Keuangan Desa dan Pendayagunaan Aset Desa	Fasilitasi Pengelolaan Keuangan Desa dan Pendayagunaan Aset Desa	Jumlah desa yang terfasilitasi pengelolaan keuangan desa dan pendayagunaan aset desa	Jumlah desa yang terfasilitasi pengelolaan keuangan desa dan pendayagunaan aset desa	32 Desa	32 Desa	32 Desa	50.000.000	50.000.000	50.000.000	
	Fasilitasi Sinkronisasi Perencanaan Pembangunan Daerah dengan Pembangunan Desa	Fasilitasi Sinkronisasi Perencanaan Pembangunan Daerah dengan Pembangunan Desa	Jumlah dokumen sinkronisasi percepatan pembangunan daerah dengan pembangunan desa (PROFIL DAN IPMD)	Jumlah dokumen sinkronisasi percepatan pembangunan daerah dengan pembangunan desa (PROFIL DAN IPMD)	2 Dokumen	2 Dokumen	2 Dokumen	20.000.000	20.000.000	20.000.000	
	Fasilitasi Penyelenggaraan Ketenteraman dan Ketertiban Umum	Fasilitasi Penyelenggaraan Ketenteraman dan Ketertiban Umum	Jumlah kegiatan fasilitasi penyelenggaraan ketentraman dan ketertiban umum	Jumlah kegiatan fasilitasi penyelenggaraan ketentraman dan ketertiban umum	32 Kali	32 Kali	32 Kali	9.000.000	9.000.000	9.000.000	

Urusan	Program/ Kegiatan/ Sub Kegiatan		Indikator Program/ Kegiatan/ Sub Kegiatan		Target			Pagu			Perangkat Daerah Penanggung Jawab
	Semula	Menjadi	Semula	Menjadi	RKPD 2022	APBD 2022	RKPD 2022 Perubahan	RKPD 2022	APBD 2022	RKPD 2022 Perubahan	
	Fasilitasi Penyusunan Perencanaan Pembangunan Partisipatif	Fasilitasi Penyusunan Perencanaan Pembangunan Partisipatif	Jumlah fasilitasi penyelenggaraan kegiatan musrenbangdes dan Musrenbangcam	Jumlah fasilitasi penyelenggaraan kegiatan musrenbangdes dan Musrenbangcam	2 Kegiatan	2 Kegiatan	2 Kegiatan	30.000.000	30.000.000	30.000.000	
	Fasilitasi Penyusunan Program dan Pelaksanaan Pemberdayaan Masyarakat Desa	Fasilitasi Penyusunan Program dan Pelaksanaan Pemberdayaan Masyarakat Desa	Jumlah Kegiatan Pemberdayaan Masyarakat Desa (Pembinaan PKK, UKS, BUMDES, Sosmasy, Kepemudaan)	Jumlah Kegiatan Pemberdayaan Masyarakat Desa (Pembinaan PKK, UKS, BUMDES, Sosmasy, Kepemudaan)	5 Kegiatan	5 Kegiatan	5 Kegiatan	41.000.000	41.000.000	41.000.000	
	Koordinasi Pendampingan Desa di Wilayahnya	Koordinasi Pendampingan Desa di Wilayahnya	Jumlah fasilitasi kegiatan penanggulangan kemiskinan (TKP2KDes dan Sembako)	Jumlah fasilitasi kegiatan penanggulangan kemiskinan (TKP2KDes dan Sembako)	2 Kegiatan	2 Kegiatan	2 Kegiatan	12.000.000	12.000.000	12.000.000	
TOTAL								**2.003.313.000**	**2.003.313.000**	**2.031.800.000**	
KECAMATAN	**PROGRAM PENUNJANG URUSAN PEMERINTAHAN DAERAH KABUPATEN/KOTA**	**PROGRAM PENUNJANG URUSAN PEMERINTAHAN DAERAH KABUPATEN/KOTA**	Cakupan Pelayanan Penunjangan Urusan Pemerintahan Daerah	Cakupan Pelayanan Penunjangan Urusan Pemerintahan Daerah	100 %	100 %	100 %	**1.652.561.000**	**1.652.561.000**	**1.964.382.000**	**KECAMATAN MIRIT**
	Perencanaan, Penganggaran, dan Evaluasi Kinerja Perangkat Daerah	**Perencanaan, Penganggaran, dan Evaluasi Kinerja Perangkat Daerah**	Jumlah Dokumen Perencanaan dan Evaluasi Kinerja Perangkat Daerah	Jumlah Dokumen Perencanaan dan Evaluasi Kinerja Perangkat Daerah	11 Dokumen	11 Dokumen	11 Dokumen	**23.695.000**	**23.695.000**	**23.695.000**	
	Penyusunan Dokumen Perencanaan Perangkat Daerah	Penyusunan Dokumen Perencanaan Perangkat Daerah	Jumlah dokumen Perencanaan yang disusun (Renja, RKA, DPA, DPPA, RKAP)	Jumlah dokumen Perencanaan yang disusun (Renja, RKA, DPA, DPPA, RKAP)	5 Dokumen	5 Dokumen	5 Dokumen	12.800.000	12.800.000	12.800.000	
	Evaluasi Kinerja Perangkat Daerah	Evaluasi Kinerja Perangkat Daerah	Jumlah Dokumen Evaluasi Perangkat Daerah yang disusun (LKjIP, SAKIP/LAKIP, LKPJ, LPPD,	Jumlah Dokumen Evaluasi Perangkat Daerah yang disusun (LKjIP, SAKIP/LAKIP, LKPJ, LPPD,	6 Dokumen	6 Dokumen	6 Dokumen	10.895.000	10.895.000	10.895.000	
	Administrasi Keuangan Perangkat Daerah	**Administrasi Keuangan Perangkat Daerah**	Jumlah Bulan Administrasi Keuangan Perangkat Daerah	Jumlah Bulan Administrasi Keuangan Perangkat Daerah	12 Bulan	12 Bulan	12 Bulan	**1.478.214.000**	**1.478.214.000**	**1.780.035.000**	
	Penyediaan Gaji dan Tunjangan ASN	Penyediaan Gaji dan Tunjangan ASN	Jumlah ASN yang mendapatkan Gaji dan Tunjangan dan jumlah ASN yang mendapatkan Tamsil	Jumlah ASN yang mendapatkan Gaji dan Tunjangan dan jumlah ASN yang mendapatkan Tamsil	16 Orang	16 Orang	16 Orang	1.462.214.000	1.462.214.000	1.764.035.000	
	Pelaksanaan Penatausahaan dan Pengujian/Verifikasi Keuangan SKPD	Pelaksanaan Penatausahaan dan Pengujian/Verifikasi Keuangan SKPD	Jumlah Dokumen pengelola administrasi keuangan (TU,GU,LS,UP)	Jumlah Dokumen pengelola administrasi keuangan (TU,GU,LS,UP)	4 Dokumen	4 Dokumen	4 Dokumen	16.000.000	16.000.000	16.000.000	
	Administrasi Umum Perangkat Daerah	**Administrasi Umum Perangkat Daerah**	Jumlah bulan penyediaan administrasi umum perangkat	Jumlah bulan penyediaan administrasi umum perangkat	12 bulan	12 bulan	12 bulan	**61.752.000**	**61.752.000**	**61.752.000**	
	Penyediaan Komponen Instalasi Listrik/Penerangan Bangunan Kantor	Penyediaan Komponen Instalasi Listrik/Penerangan Bangunan Kantor	Jumlah jenis penyediaan komponen instalasi listrik/penerangan bangunan	Jumlah jenis penyediaan komponen instalasi listrik/penerangan bangunan	4 Jenis	4 Jenis	4 Jenis	2.250.000	2.250.000	2.250.000	
	Penyediaan Bahan Logistik Kantor	Penyediaan Bahan Logistik Kantor	Jumlah bulan penyediaan makanan dan minuman	Jumlah bulan penyediaan makanan dan minuman	12 Bulan	12 Bulan	12 Bulan	35.000.000	35.000.000	35.000.000	
	Penyediaan Barang Cetakan dan Penggandaan	Penyediaan Barang Cetakan dan Penggandaan	Jumlah Bulan Penyediaan Barang Cetakan dan Penggandaan	Jumlah Bulan Penyediaan Barang Cetakan dan Penggandaan	12 Bulan	12 Bulan	12 Bulan	8.002.000	8.002.000	8.002.000	
	Penyediaan Bahan Bacaan dan Peraturan Perundang-undangan	Penyediaan Bahan Bacaan dan Peraturan Perundang-undangan	Jumlah bulan bacaan dan peraturan perundang-undangan (Suara Merdeka, Kebumen Expres dan Tabloid)	Jumlah bulan bacaan dan peraturan perundang-undangan (Suara Merdeka, Kebumen Expres dan Tabloid)	2 Jenis	2 Jenis	2 Jenis	1.500.000	1.500.000	1.500.000	
	Penyediaan Bahan/Material	Penyediaan Bahan/Material	Jumlah Bulan Penyediaan Alat Tulis Kantor	Jumlah Bulan Penyediaan Alat Tulis Kantor	12 Bulan	12 Bulan	12 Bulan	9.000.000	9.000.000	9.000.000	
	Penyelenggaraan Rapat Koordinasi dan Konsultasi SKPD	Penyelenggaraan Rapat Koordinasi dan Konsultasi SKPD	Jumlah bulan rapat-rapat dan konsultasi ke luar daerah	Jumlah bulan rapat-rapat dan konsultasi ke luar daerah	12 bulan	12 bulan	12 bulan	4.000.000	4.000.000	4.000.000	

Urusan	Program/ Kegiatan/ Sub Kegiatan		Indikator Program/ Kegiatan/ Sub Kegiatan		Target			Pagu			Perangkat Daerah Penanggung Jawab
	Semula	Menjadi	Semula	Menjadi	RKPD 2022	APBD 2022	RKPD 2022 Perubahan	RKPD 2022	APBD 2022	RKPD 2022 Perubahan	
	Penatausahaan Arsip Dinamis pada SKPD	Penatausahaan Arsip Dinamis pada SKPD	Jumlah bulan penatausahaan arsip dinamis	Jumlah bulan penatausahaan arsip dinamis	12 bulan	12 bulan	12 bulan	2.000.000	2.000.000	2.000.000	
	Pengadaan Barang Milik Daerah Penunjang Urusan Pemerintah Daerah	**Pengadaan Barang Milik Daerah Penunjang Urusan Pemerintah Daerah**	Jumlah unit Pengadaan Barang Milik Daerah Penunjang Urusan Pemerintah Daerah	Jumlah unit Pengadaan Barang Milik Daerah Penunjang Urusan Pemerintah Daerah	0 unit	0 unit	0 unit	**0**	**0**	**10.000.000**	
	Pengadaan Kendaraan Dinas Operasional atau Lapangan	Pengadaan Kendaraan Dinas Operasional atau Lapangan	Jumlah Unit Pengadaan Kendaraan Dinas Operasional atau Lapangan	Jumlah Unit Pengadaan Kendaraan Dinas Operasional atau	0 Unit	0 Unit	0 Unit	0	0	0	
	Pengadaan Mebel	Pengadaan Mebel	Jumlah unit pengadaan mebeleur (kursi rapat dan Rak Arsip)	Jumlah unit pengadaan mebeleur (kursi rapat dan Rak Arsip)	0 Unit	0 Unit	0 Unit	0	0	0	
	Pengadaan Peralatan dan Mesin Lainnya	Pengadaan Peralatan dan Mesin Lainnya	Jumlah unit pengadaan peralatan dan mesin lainnya (komputer, printer, kipas angin/blower, sound syistem Portable dan CCTV)	Jumlah unit pengadaan peralatan dan mesin lainnya (komputer, printer, kipas angin/blower, sound syistem Portable dan CCTV)	0 Unit	0 Unit	0 Unit	0	0	0	
	Pengadaan Sarana dan Prasarana Gedung Kantor atau Bangunan Lainnya	Pengadaan Sarana dan Prasarana Gedung Kantor atau Bangunan Lainnya	Jumlah Unit Sarana dan Prasarana Gedung Kantor atau Bangunan Lainnya yang Disediakan	Jumlah Unit Sarana dan Prasarana Gedung Kantor atau Bangunan Lainnya yang Disediakan	Unit	Unit	1 Unit	0	0	10.000.000	
	Penyediaan Jasa Penunjang Urusan Pemerintahan Daerah	**Penyediaan Jasa Penunjang Urusan Pemerintahan Daerah**	Jumlah Bulan Penyediaan Penunjang Urusan Pemerintahan	Jumlah Bulan Penyediaan Penunjang Urusan Pemerintahan	12 bulan	12 bulan	12 bulan	**45.900.000**	**45.900.000**	**40.500.000**	
	Penyediaan Jasa Surat Menyurat	Penyediaan Jasa Surat Menyurat	Jumlah Bulan Penyediaaan Jasa Surat Menyurat	Jumlah Bulan Penyediaaan Jasa Surat Menyurat	12 Bulan	12 Bulan	12 Bulan	1.500.000	1.500.000	1.500.000	
	Penyediaan Jasa Komunikasi, Sumber Daya Air dan Listrik	Penyediaan Jasa Komunikasi, Sumber Daya Air dan Listrik	Jumlah Bulan Penyediaaan Jasa Komunikasi Sumber Daya Air dan	Jumlah Bulan Penyediaaan Jasa Komunikasi Sumber Daya Air dan	12 Bulan	12 Bulan	12 Bulan	24.400.000	24.400.000	19.000.000	
	Penyediaan Jasa Pelayanan Umum Kantor	Penyediaan Jasa Pelayanan Umum Kantor	Jumlah bulan penyedia jasa kebersihan kantor	Jumlah bulan penyedia jasa kebersihan kantor	12 Bulan	12 Bulan	12 Bulan	20.000.000	20.000.000	20.000.000	
	Pemeliharaan Barang Milik Daerah Penunjang Urusan Pemerintahan Daerah	**Pemeliharaan Barang Milik Daerah Penunjang Urusan Pemerintahan Daerah**	Jumlah Unit Pemeliharaan Barang Milik Daerah Penunjang Urusan Pemerintahan Daerah	Jumlah Unit Pemeliharaan Barang Milik Daerah Penunjang Urusan Pemerintahan Daerah	21 Unit	21 Unit	21 Unit	**43.000.000**	**43.000.000**	**48.400.000**	
	Penyediaan Jasa Pemeliharaan, Biaya Pemeliharaan dan Pajak Kendaraan Perorangan Dinas atau Kendaraan Dinas Jabatan	Penyediaan Jasa Pemeliharaan, Biaya Pemeliharaan dan Pajak Kendaraan Perorangan Dinas atau Kendaraan Dinas Jabatan	Jumlah unit penyediaan jasa pemeliharaan, biaya pemeliharaan, pajak dan perizinan kendaraan dinas operasional	Jumlah unit penyediaan jasa pemeliharaan, biaya pemeliharaan, pajak dan perizinan kendaraan dinas operasional	11 Unit	11 Unit	13 Unit	35.000.000	35.000.000	40.400.000	
	Pemeliharaan Peralatan dan Mesin Lainnya	Pemeliharaan Peralatan dan Mesin Lainnya	Jumlah unit pemeliharaan peralatan dan mesin lainnya	Jumlah unit pemeliharaan peralatan dan mesin lainnya	8 Unit	8 Unit	8 Unit	3.000.000	3.000.000	3.000.000	
	Pemeliharaan/Rehabilitasi Gedung Kantor dan Bangunan Lainnya	Pemeliharaan/Rehabilitasi Gedung Kantor dan Bangunan Lainnya	Jumlah unit pemeliharaan/rehabilitasi gedung kantor dan banguinan lainnya	Jumlah unit pemeliharaan/rehabilitasi gedung kantor dan banguinan lainnya	2 Unit	2 Unit	2 Unit	5.000.000	5.000.000	5.000.000	
	PROGRAM PENYELENGGARAAN PEMERINTAHAN DAN PELAYANAN PUBLIK	**PROGRAM PENYELENGGARAAN PEMERINTAHAN DAN**	Indeks Kepuasan Masyarakat terhadap Pelayanan Publik Kecamatan	Indeks Kepuasan Masyarakat terhadap Pelayanan Publik Kecamatan	82,7 %	82,7 %	82,7 %	**39.500.000**	**39.500.000**	**39.500.000**	
	Pelaksanaan Urusan Pemerintahan yang Dilimpahkan	**Pelaksanaan Urusan Pemerintahan yang**	Jumlah Urusan Pemerintahan yang Dilimpahkan kepada Camat	Jumlah Urusan Pemerintahan yang Dilimpahkan kepada Camat	9 Jenis	9 Jenis	9 Jenis	**39.500.000**	**39.500.000**	**39.500.000**	
	Pelaksanaan Urusan Pemerintahan yang terkait dengan Nonperizinan	Pelaksanaan Urusan Pemerintahan yang terkait dengan Nonperizinan	Jumlah pelayanan perijinan yang dilaksanakan (KTP, KK, Kartu Kelahiran, Surat Kematian, Pindah Datang, pindah keluar, Rekom SKCK, KIA, Legalisasi Umum)	Jumlah pelayanan perijinan yang dilaksanakan (KTP, KK, Kartu Kelahiran, Surat Kematian, Pindah Datang, pindah keluar, Rekom SKCK, KIA, Legalisasi Umum)	9 Jenis	9 Jenis	9 Jenis	39.500.000	39.500.000	39.500.000	

Urusan	Program/ Kegiatan/ Sub Kegiatan		Indikator Program/ Kegiatan/ Sub Kegiatan		Target			Pagu			Perangkat Daerah Penanggung Jawab
	Semula	Menjadi	Semula	Menjadi	RKPD 2022	APBD 2022	RKPD 2022 Perubahan	RKPD 2022	APBD 2022	RKPD 2022 Perubahan	
	PROGRAM PENYELENGGARAAN URUSAN PEMERINTAHAN UMUM	**PROGRAM PENYELENGGARAAN URUSAN PEMERINTAHAN UMUM**	Indeks Kondusivitas Kecamatan	Indeks Kondusivitas Kecamatan	100 %	100 %	100 %	**19.500.000**	**19.500.000**	**19.500.000**	
	Penyelenggaraan Urusan Pemerintahan Umum sesuai Penugasan Kepala Daerah	**Penyelenggaraan Urusan Pemerintahan Umum sesuai Penugasan Kepala Daerah**	Jumlah Kegiatan Penyelenggaraan Pemerintahan Umum Sesuai Penugasan Kepala Daerah	Jumlah Kegiatan Penyelenggaraan Pemerintahan Umum Sesuai Penugasan Kepala Daerah	2 Kegiatan	2 Kegiatan	2 Kegiatan	**19.500.000**	**19.500.000**	**19.500.000**	
	Pembinaan Wawasan Kebangsaan dan Ketahanan Nasional dalam rangka Memantapkan Pengamalan Pancasila, Pelaksanaan Undang-Undang Dasar Negara Republik Indonesia Tahun 1945, Pelestarian Bhinneka Tunggal Ika serta Pemertahanan dan Pemeliharaan Keutuhan Negara Kesatuan Republik Indonesia	Pembinaan Wawasan Kebangsaan dan Ketahanan Nasional dalam rangka Memantapkan Pengamalan Pancasila, Pelaksanaan Undang-Undang Dasar Negara Republik Indonesia Tahun 1945, Pelestarian Bhinneka Tunggal Ika serta Pemertahanan dan Pemeliharaan Keutuhan Negara	Jumlah kegiatan dalam rangka HUT RI, (Hari Jadi, Resepsi HUT RI)	Jumlah kegiatan dalam rangka HUT RI, (Hari Jadi, Resepsi HUT RI)	2 Kegiatan	2 Kegiatan	2 Kegiatan	19.500.000	19.500.000	19.500.000	
	PROGRAM PEMBINAAN DAN PENGAWASAN PEMERINTAHAN	**PROGRAM PEMBINAAN DAN PENGAWASAN**	Persentase Desa dengan Indeks Desa Membangun Kategori Maju	Persentase Desa dengan Indeks Desa Membangun Kategori Maju	24,05 %	24,05 %	24,05 %	**107.900.000**	**107.900.000**	**107.900.000**	
	Fasilitasi, Rekomendasi dan Koordinasi Pembinaan dan Pengawasan Pemerintahan Desa	**Fasilitasi, Rekomendasi dan Koordinasi Pembinaan dan Pengawasan Pemerintahan Desa**	Jumlah Kegiatan Fasilitasi. Rekomendasi dan Koordinasi Pembinaan dan Pengawasan Pemerintahan Desa	Jumlah Kegiatan Fasilitasi. Rekomendasi dan Koordinasi Pembinaan dan Pengawasan Pemerintahan Desa	7 Kegiatan	7 Kegiatan	7 Kegiatan	**107.900.000**	**107.900.000**	**107.900.000**	
	Fasilitasi Pengelolaan Keuangan Desa dan Pendayagunaan Aset Desa	Fasilitasi Pengelolaan Keuangan Desa dan Pendayagunaan Aset Desa	Jumlah desa yang terfasilitasi pengelolaan keuangan desa dan pendayagunaan aset desa	Jumlah desa yang terfasilitasi pengelolaan keuangan desa dan pendayagunaan aset desa	22 Desa	22 Desa	22 Desa	12.000.000	12.000.000	12.000.000	
	Rekomendasi Pengangkatan dan Pemberhentian Perangkat Desa	Rekomendasi Pengangkatan dan Pemberhentian Perangkat Desa	Jumlah Fasilitasi Kegiatan Pengangkatan dan Pemberhentian Perangkat Desa	Jumlah Fasilitasi Kegiatan Pengangkatan dan Pemberhentian Perangkat Desa	2 Kegiatan	2 Kegiatan	2 Kegiatan	0	0	0	
	Fasilitasi Sinkronisasi Perencanaan Pembangunan Daerah dengan Pembangunan Desa	Fasilitasi Sinkronisasi Perencanaan Pembangunan Daerah dengan Pembangunan Desa	Jumlah dokumen sinkronisasi percepatan pembangunan daerah dengan pembangunan desa (profil dan IPMD)	Jumlah dokumen sinkronisasi percepatan pembangunan daerah dengan pembangunan desa (profil dan IPMD)	2 Dokumen	2 Dokumen	2 Dokumen	20.000.000	20.000.000	20.000.000	
	Fasilitasi Penyelenggaraan Ketenteraman dan Ketertiban Umum	Fasilitasi Penyelenggaraan Ketenteraman dan Ketertiban Umum	Jumlah kegiatan fasilitasi penyelenggaraan ketentraman dan ketertiban umum	Jumlah kegiatan fasilitasi penyelenggaraan ketentraman dan ketertiban umum	1 Kegiatan	1 Kegiatan	1 Kegiatan	8.400.000	8.400.000	8.400.000	
	Fasilitasi Penyusunan Perencanaan Pembangunan Partisipatif	Fasilitasi Penyusunan Perencanaan Pembangunan Partisipatif	Jumlah Kegiatan Fasilitasi Penyelenggaran Musrenbangdes dan musrenbangcam	Jumlah Kegiatan Fasilitasi Penyelenggaran Musrenbangdes dan musrenbangcam	2 Kegiatan	2 Kegiatan	2 Kegiatan	20.000.000	20.000.000	20.000.000	
	Fasilitasi Penyusunan Program dan Pelaksanaan Pemberdayaan Masyarakat Desa	Fasilitasi Penyusunan Program dan Pelaksanaan Pemberdayaan Masyarakat Desa	Jumlah Kegiatan Pemberdayaan Masyarakat Desa (PKK, UKS, KPM, BUMDES)	Jumlah Kegiatan Pemberdayaan Masyarakat Desa (PKK, UKS, KPM, BUMDES)	4 Kegiatan	4 Kegiatan	4 Kegiatan	36.000.000	36.000.000	36.000.000	
	Koordinasi Pendampingan Desa di Wilayahnya	Koordinasi Pendampingan Desa di Wilayahnya	Jumlah fasilitasi kegiatan Penanggulangan Kemiskinan (TKP2Kdes/kel dan Bansos	Jumlah fasilitasi kegiatan Penanggulangan Kemiskinan (TKP2Kdes/kel dan Bansos	2 Kegiatan	2 Kegiatan	2 Kegiatan	11.500.000	11.500.000	11.500.000	
TOTAL								**1.819.461.000**	**1.819.461.000**	**2.131.282.000**	
KECAMATAN	**PROGRAM PENUNJANG URUSAN PEMERINTAHAN DAERAH KABUPATEN/KOTA**	**PROGRAM PENUNJANG URUSAN PEMERINTAHAN DAERAH KABUPATEN/KOTA**	Cakupan Pelayanan Penunjangan Urusan Pemerintahan Daerah	Cakupan Pelayanan Penunjangan Urusan Pemerintahan Daerah	100 %	100 %	100 %	**1.706.172.000**	**1.706.172.000**	**1.853.220.000**	**KECAMATAN BONOROWO**

Urusan	Program/ Kegiatan/ Sub Kegiatan		Indikator Program/ Kegiatan/ Sub Kegiatan		Target			Pagu			Perangkat Daerah Penanggung Jawab
	Semula	Menjadi	Semula	Menjadi	RKPD 2022	APBD 2022	RKPD 2022 Perubahan	RKPD 2022	APBD 2022	RKPD 2022 Perubahan	
	Perencanaan, Penganggaran, dan Evaluasi Kinerja Perangkat Daerah	**Perencanaan, Penganggaran, dan Evaluasi Kinerja Perangkat Daerah**	Jumlah Dokumen Perencanaan dan Evaluasi Kinerja Perangkat Daerah	Jumlah Dokumen Perencanaan dan Evaluasi Kinerja Perangkat Daerah	11 Dokumen	11 Dokumen	11 Dokumen	**5.223.000**	**5.223.000**	**5.223.000**	
	Penyusunan Dokumen Perencanaan Perangkat Daerah	Penyusunan Dokumen Perencanaan Perangkat Daerah	Jumlah dokumen renstra dan renja yang disusun (Renja, RKA, DPA, DPPA, RKAP,Renstra 2026)	Jumlah dokumen renstra dan renja yang disusun (Renja, RKA, DPA, DPPA, RKAP,Renstra 2026)	5 Dokumen	5 Dokumen	5 Dokumen	4.223.000	4.223.000	4.223.000	
	Evaluasi Kinerja Perangkat Daerah	Evaluasi Kinerja Perangkat Daerah	Jumlah Dokumen Evaluasi Perangkat Daerah yang disusun (LKjIP, SAKIP, LKPJ, LPPD, Dalev,	Jumlah Dokumen Evaluasi Perangkat Daerah yang disusun (LKjIP, SAKIP, LKPJ, LPPD, Dalev,	6 Dokumen	6 Dokumen	6 Dokumen	1.000.000	1.000.000	1.000.000	
	Administrasi Keuangan Perangkat Daerah	**Administrasi Keuangan Perangkat Daerah**	Jumlah bulan Peneydiaan Administrasi Kauangan Perangkat	Jumlah bulan Peneydiaan Administrasi Kauangan Perangkat	12 bulan	12 bulan	12 bulan	**1.553.544.000**	**1.553.544.000**	**1.689.967.000**	
	Penyediaan Gaji dan Tunjangan ASN	Penyediaan Gaji dan Tunjangan ASN	Jumlah ASN yang mendapatkan Gaji dan Tunjangan dan jumlah ASN yang mendapatkan Tamsil	Jumlah ASN yang mendapatkan Gaji dan Tunjangan dan jumlah ASN yang mendapatkan Tamsil	16 Orang	16 Orang	16 Orang	1.538.544.000	1.538.544.000	1.674.967.000	
	Pelaksanaan Penatausahaan dan Pengujian/Verifikasi Keuangan SKPD	Pelaksanaan Penatausahaan dan Pengujian/Verifikasi Keuangan SKPD	Jumlah Dokumen pengelola administrasi keuangan (TU,GU,LS,UP)	Jumlah Dokumen pengelola administrasi keuangan (TU,GU,LS,UP)	4 Dokumen	4 Dokumen	4 Dokumen	15.000.000	15.000.000	15.000.000	
	Administrasi Umum Perangkat Daerah	**Administrasi Umum Perangkat Daerah**	Jumlah bulan penyediaan administrasi umum Perngkat	Jumlah bulan penyediaan administrasi umum Perngkat	12 bulan	12 bulan	12 bulan	**36.624.000**	**36.624.000**	**36.624.000**	
	Penyediaan Komponen Instalasi Listrik/Penerangan Bangunan Kantor	Penyediaan Komponen Instalasi Listrik/Penerangan Bangunan Kantor	Jumlah jenis penyediaan komponen instalasi listrik/penerangan bangunan	Jumlah jenis penyediaan komponen instalasi listrik/penerangan bangunan	4 Jenis	4 Jenis	4 Jenis	3.500.000	3.500.000	3.500.000	
	Penyediaan Bahan Logistik Kantor	Penyediaan Bahan Logistik Kantor	Jumlah bulan penyediaan makanan dan minuman rapat	Jumlah bulan penyediaan makanan dan minuman rapat	12 Bulan	12 Bulan	12 Bulan	13.124.000	13.124.000	13.124.000	
	Penyediaan Barang Cetakan dan Penggandaan	Penyediaan Barang Cetakan dan Penggandaan	Jumlah bulan penyediaan barang cetakan dan penggandaan	Jumlah bulan penyediaan barang cetakan dan penggandaan	12 Bulan	12 Bulan	12 Bulan	3.500.000	3.500.000	3.500.000	
	Penyediaan Bahan Bacaan dan Peraturan Perundang-undangan	Penyediaan Bahan Bacaan dan Peraturan Perundang-undangan	Jumlah bulan penyediaan bahan bacaan dan Perundang- undanga	Jumlah bulan penyediaan bahan bacaan dan Perundang- undanga	12 Bulan	12 Bulan	12 Bulan	1.500.000	1.500.000	1.500.000	
	Penyediaan Bahan/Material	Penyediaan Bahan/Material	Jumlah bulan penyediaan alat tulis kantor	Jumlah bulan penyediaan alat tulis kantor	12 Bulan	12 Bulan	12 Bulan	9.000.000	9.000.000	9.000.000	
	Penyelenggaraan Rapat Koordinasi dan Konsultasi SKPD	Penyelenggaraan Rapat Koordinasi dan Konsultasi SKPD	Jumlah bulan penyelenggaraan rapat-rapat Koordinasi dan konsultasi ke Luar Daerah	Jumlah bulan penyelenggaraan rapat-rapat Koordinasi dan konsultasi ke Luar Daerah	12 Bulan	12 Bulan	12 Bulan	4.000.000	4.000.000	4.000.000	
	Penatausahaan Arsip Dinamis pada SKPD	Penatausahaan Arsip Dinamis pada SKPD	Jumlah bulan penatausahaan arsip dinamis	Jumlah bulan penatausahaan arsip dinamis	12 bulan	12 bulan	12 bulan	2.000.000	2.000.000	2.000.000	
	Pengadaan Barang Milik Daerah Penunjang Urusan Pemerintah Daerah	**Pengadaan Barang Milik Daerah Penunjang Urusan Pemerintah Daerah**	Jumlah unit pengadaaan barang milik daerah penunjang urusan Pemerintah Daerah	Jumlah unit pengadaaan barang milik daerah penunjang urusan Pemerintah Daerah	0 unit	0 unit	0 unit	**0**	**0**	**10.000.000**	
	Pengadaan Mebel	Pengadaan Mebel	Jumlah unit pengadaan mebel	Jumlah unit pengadaan mebel	0 unit	0 unit	0 unit	0	0	0	
	Pengadaan Peralatan dan Mesin Lainnya	Pengadaan Peralatan dan Mesin Lainnya	Jumlah unit Pengadaan Peralatan dan Mesin lainnya	Jumlah unit Pengadaan Peralatan dan Mesin lainnya	0 unit	0 unit	0 unit	0	0	0	
	Pengadaan Sarana dan Prasarana Gedung Kantor atau Bangunan Lainnya	Pengadaan Sarana dan Prasarana Gedung Kantor atau Bangunan Lainnya	Jumlah unit Pengadaan sarana dan prasarana Gedung kantor atau bangunan lainnya	Jumlah unit Pengadaan sarana dan prasarana Gedung kantor atau bangunan lainnya	0 unit	0 unit	0 unit	0	0	10.000.000	
	Penyediaan Jasa Penunjang Urusan Pemerintahan Daerah	**Penyediaan Jasa Penunjang Urusan Pemerintahan Daerah**	Jumlah bulan penyediaan jasa penunjang urusanm Pemerintahan	Jumlah bulan penyediaan jasa penunjang urusanm Pemerintahan	12 bulan	12 bulan	12 bulan	**30.600.000**	**30.600.000**	**31.225.000**	

Urusan	Program/ Kegiatan/ Sub Kegiatan		Indikator Program/ Kegiatan/ Sub Kegiatan		Target			Pagu			Perangkat Daerah Penanggung Jawab
	Semula	Menjadi	Semula	Menjadi	RKPD 2022	APBD 2022	RKPD 2022 Perubahan	RKPD 2022	APBD 2022	RKPD 2022 Perubahan	
	Penyediaan Jasa Surat Menyurat	Penyediaan Jasa Surat Menyurat	Jumlah bulan penyediaan jasa surat menyurat	Jumlah bulan penyediaan jasa surat menyurat	12 Bulan	12 Bulan	12 Bulan	1.600.000	1.600.000	1.600.000	
	Penyediaan Jasa Komunikasi, Sumber Daya Air dan Listrik	Penyediaan Jasa Komunikasi, Sumber Daya Air dan Listrik	Jumlah bulan penyediaan jasa komunikasi sumber daya air dan	Jumlah bulan penyediaan jasa komunikasi sumber daya air dan	12 Bulan	12 Bulan	12 Bulan	10.000.000	10.000.000	10.625.000	
	Penyediaan Jasa Pelayanan Umum Kantor	Penyediaan Jasa Pelayanan Umum Kantor	Jumlah bulan penyediaan jasa kebersihan kantor	Jumlah bulan penyediaan jasa kebersihan kantor	12 Bulan	12 Bulan	12 Bulan	19.000.000	19.000.000	19.000.000	
	Pemeliharaan Barang Milik Daerah Penunjang Urusan Pemerintahan Daerah	**Pemeliharaan Barang Milik Daerah Penunjang Urusan Pemerintahan Daerah**	Jumlah unit Pemeliharaan Barang Milik Daerah Penunjang Urusan Pemerintahan Daerah	Jumlah unit Pemeliharaan Barang Milik Daerah Penunjang Urusan Pemerintahan Daerah	24 Unit	24 Unit	24 Unit	**80.181.000**	**80.181.000**	**80.181.000**	
	Penyediaan Jasa Pemeliharaan, Biaya Pemeliharaan, Pajak, dan Perizinan Kendaraan Dinas Operasional atau Lapangan	Penyediaan Jasa Pemeliharaan, Biaya Pemeliharaan, Pajak, dan Perizinan Kendaraan Dinas Operasional atau Lapangan	Jumlah bulan/unit Pemeliharaan , Biaya Pemeliharaan , Pajak dan Perijinan Kendaraan Dinas Oprerasional	Jumlah bulan/unit Pemeliharaan , Biaya Pemeliharaan , Pajak dan Perijinan Kendaraan Dinas Oprerasional	9 Unit	9 Unit	9 Unit	31.000.000	31.000.000	31.000.000	
	Pemeliharaan Mebel	Pemeliharaan Mebel	Jumlah unit Pemeliharaan mebel	Jumlah unit Pemeliharaan mebel	1 Unit	1 Unit	1 Unit	1.500.000	1.500.000	1.500.000	
	Pemeliharaan Peralatan dan Mesin Lainnya	Pemeliharaan Peralatan dan Mesin Lainnya	Jumlah unit penyediaan pemeliharaan peralatan dan mesin/ pemeliharaan perbaikan	Jumlah unit penyediaan pemeliharaan peralatan dan mesin/ pemeliharaan perbaikan	12 Unit	12 Unit	12 Unit	5.500.000	5.500.000	5.500.000	
	Pemeliharaan/Rehabilitasi Gedung Kantor dan Bangunan Lainnya	Pemeliharaan/Rehabilitasi Gedung Kantor dan Bangunan Lainnya	Jumlah unit Pemeliharaan srutin/berkala Gedung kantor atau bangunan lainnya	Jumlah unit Pemeliharaan srutin/berkala Gedung kantor atau bangunan lainnya	2 Unit	2 Unit	2 Unit	42.181.000	42.181.000	42.181.000	
	PROGRAM PENYELENGGARAAN PEMERINTAHAN DAN PELAYANAN PUBLIK	**PROGRAM PENYELENGGARAAN PEMERINTAHAN DAN**	Indeks Kepuasan Masyarakat terhadap Pelayanan Publik Kecamatan	Indeks Kepuasan Masyarakat terhadap Pelayanan Publik Kecamatan	71 %	71 %	71 %	**38.000.000**	**38.000.000**	**38.000.000**	
	Pelaksanaan Urusan Pemerintahan yang Dilimpahkan	**Pelaksanaan Urusan Pemerintahan yang**	Jumlah Urusan Pemerintahan yang Dilimpahkan kepada Camat	Jumlah Urusan Pemerintahan yang Dilimpahkan kepada Camat	9 Jenis	9 Jenis	9 Jenis	**38.000.000**	**38.000.000**	**38.000.000**	
	Pelaksanaan Urusan Pemerintahan yang terkait dengan Nonperizinan	Pelaksanaan Urusan Pemerintahan yang terkait dengan Nonperizinan	Jumlah pelayanan perijinan yang dilaksanakan (KTP, KK, Kartu Kelahiran, Surat Kematian, Pindah Datang, Rekom SKCK, Ijin Keramaian, KIA, Legalisasi Umum)	Jumlah pelayanan perijinan yang dilaksanakan (KTP, KK, Kartu Kelahiran, Surat Kematian, Pindah Datang, Rekom SKCK, Ijin Keramaian, KIA, Legalisasi Umum)	9 Jenis	9 Jenis	9 Jenis	38.000.000	38.000.000	38.000.000	
	PROGRAM PENYELENGGARAAN URUSAN PEMERINTAHAN UMUM	**PROGRAM PENYELENGGARAAN URUSAN PEMERINTAHAN UMUM**	Indeks Kondusivitas Kecamatan	Indeks Kondusivitas Kecamatan	100 %	100 %	100 %	**17.000.000**	**17.000.000**	**17.000.000**	
	Penyelenggaraan Urusan Pemerintahan Umum sesuai Penugasan Kepala Daerah	**Penyelenggaraan Urusan Pemerintahan Umum sesuai Penugasan Kepala Daerah**	Jumlah Kegiatan Penyelenggaraan Pemerintah Umum Sesuai Penugasan Kepala Daerah	Jumlah Kegiatan Penyelenggaraan Pemerintah Umum Sesuai Penugasan Kepala Daerah	2 Kegiatan	2 Kegiatan	2 Kegiatan	**17.000.000**	**17.000.000**	**17.000.000**	
	Pembinaan Wawasan Kebangsaan dan Ketahanan Nasional dalam rangka Memantapkan Pengamalan Pancasila, Pelaksanaan Undang-Undang Dasar Negara Republik Indonesia Tahun 1945, Pelestarian Bhinneka Tunggal Ika serta Pemertahanan dan Pemeliharaan Keutuhan Negara Kesatuan Republik Indonesia	Pembinaan Wawasan Kebangsaan dan Ketahanan Nasional dalam rangka Memantapkan Pengamalan Pancasila, Pelaksanaan Undang-Undang Dasar Negara Republik Indonesia Tahun 1945, Pelestarian Bhinneka Tunggal Ika serta Pemertahanan dan Pemeliharaan Keutuhan Negara	Jumlah kegiatan dalam rangka HUT RI dan Hari Jadi Kebumen	Jumlah kegiatan dalam rangka HUT RI dan Hari Jadi Kebumen	2 Kegiatan	2 Kegiatan	2 Kegiatan	17.000.000	17.000.000	17.000.000	
	PROGRAM PEMBINAAN DAN PENGAWASAN PEMERINTAHAN	**PROGRAM PEMBINAAN DAN PENGAWASAN**	Persentase Desa dengan Indeks Desa Membangun Kategori Maju	Persentase Desa dengan Indeks Desa Membangun Kategori Maju	24,05 %	24,05 %	24,05 %	**100.333.000**	**100.333.000**	**100.333.000**	

Urusan	Program/ Kegiatan/ Sub Kegiatan		Indikator Program/ Kegiatan/ Sub Kegiatan		Target			Pagu			Perangkat Daerah Penanggung Jawab
	Semula	Menjadi	Semula	Menjadi	RKPD 2022	APBD 2022	RKPD 2022 Perubahan	RKPD 2022	APBD 2022	RKPD 2022 Perubahan	
	Fasilitasi, Rekomendasi dan Koordinasi Pembinaan dan Pengawasan Pemerintahan Desa	**Fasilitasi, Rekomendasi dan Koordinasi Pembinaan dan Pengawasan Pemerintahan**	Jumlah Kegiatan Fasilitasi Rekomendasi dan Koordinasi Pembinaan dan Pengawasan	Jumlah Kegiatan Fasilitasi Rekomendasi dan Koordinasi Pembinaan dan Pengawasan	6 Kegiatan	6 Kegiatan	6 Kegiatan	**100.333.000**	**100.333.000**	**100.333.000**	
	Fasilitasi Pengelolaan Keuangan Desa dan Pendayagunaan Aset Desa	Fasilitasi Pengelolaan Keuangan Desa dan Pendayagunaan Aset Desa	Jumlah desa yang terfasilitasi pengelolaan keuangan desa dan pendayagunaaan aset desa	Jumlah desa yang terfasilitasi pengelolaan keuangan desa dan pendayagunaaan aset desa	11 Desa	11 Desa	11 Desa	15.983.000	15.983.000	15.983.000	
	Fasilitasi Sinkronisasi Perencanaan Pembangunan Daerah dengan Pembangunan Desa	Fasilitasi Sinkronisasi Perencanaan Pembangunan Daerah dengan Pembangunan Desa	Jumlah dokumen sinkronisasi percepatan pembangunan daerah dengan pembangunan desa (profil dan IPMD)	Jumlah dokumen sinkronisasi percepatan pembangunan daerah dengan pembangunan desa (profil dan IPMD)	2 Dokumen	2 Dokumen	2 Dokumen	5.500.000	5.500.000	5.500.000	
	Fasilitasi Penyelenggaraan Ketenteraman dan Ketertiban Umum	Fasilitasi Penyelenggaraan Ketenteraman dan Ketertiban Umum	Jumlah fasilitasi penyelenggaraan ketentraman dan ketertiban Umum	Jumlah fasilitasi penyelenggaraan ketentraman dan ketertiban Umum	1 Kali	1 Kali	1 Kali	6.000.000	6.000.000	6.000.000	
	Fasilitasi Penyusunan Perencanaan Pembangunan Partisipatif	Fasilitasi Penyusunan Perencanaan Pembangunan Partisipatif	Jumlah Kegiatan Fasilitasi Penyelenggaran Musrenbangdes dan musrenbangcam	Jumlah Kegiatan Fasilitasi Penyelenggaran Musrenbangdes dan musrenbangcam	2 Kegiatan	2 Kegiatan	2 Kegiatan	17.850.000	17.850.000	17.850.000	
	Fasilitasi Penyusunan Program dan Pelaksanaan Pemberdayaan Masyarakat Desa	Fasilitasi Penyusunan Program dan Pelaksanaan Pemberdayaan Masyarakat Desa	Jumlah Kegiatan Pemberdayaan Masyarakat Desa (PKK,UKS,BUMDES,Sosial Masyarakat)	Jumlah Kegiatan Pemberdayaan Masyarakat Desa (PKK,UKS,BUMDES,Sosial Masyarakat)	4 Kegiatan	4 Kegiatan	4 Kegiatan	43.000.000	43.000.000	43.000.000	
	Koordinasi Pendampingan Desa di Wilayahnya	Koordinasi Pendampingan Desa di Wilayahnya	Jumlah fasilitasi kegiatan Penanggulangan Kemiskinan (TKP2Kdes/kel dan Bansos	Jumlah fasilitasi kegiatan Penanggulangan Kemiskinan (TKP2Kdes/kel dan Bansos	2 Kegiata	2 Kegiata	2 Kegiata	12.000.000	12.000.000	12.000.000	
TOTAL								**1.861.505.000**	**1.861.505.000**	**2.008.553.000**	
KECAMATAN	**PROGRAM PENUNJANG URUSAN PEMERINTAHAN DAERAH KABUPATEN/KOTA**	**PROGRAM PENUNJANG URUSAN PEMERINTAHAN DAERAH KABUPATEN/KOTA**	Cakupan pelayanan penunjang urusan pemerintahan daerahah	Cakupan pelayanan penunjang urusan pemerintahan daerahah	100 %	100 %	100 %	**1.820.926.000**	**1.820.926.000**	**2.146.711.000**	**KECAMATAN PREMBUN**
	Perencanaan, Penganggaran, dan Evaluasi Kinerja Perangkat Daerah	**Perencanaan, Penganggaran, dan Evaluasi Kinerja Perangkat Daerah**	Jumlah dokumen Perencanaan dan Evaluasi Perangkat Daerah	Jumlah dokumen Perencanaan dan Evaluasi Perangkat Daerah	11 dokumen	11 dokumen	11 dokumen	**7.000.000**	**7.000.000**	**7.000.000**	
	Penyusunan Dokumen Perencanaan Perangkat Daerah	Penyusunan Dokumen Perencanaan Perangkat Daerah	Jumlah Dokumen Perencanaan Perangkat Daerah yang Tersusun (Renja, RKA, DPA, RKAP, DPPA, Renstra 2026	Jumlah Dokumen Perencanaan Perangkat Daerah yang Tersusun (Renja, RKA, DPA, RKAP, DPPA, Renstra 2026	5 dokumen	5 dokumen	5 dokumen	3.000.000	3.000.000	3.000.000	
	Evaluasi Kinerja Perangkat Daerah	Evaluasi Kinerja Perangkat Daerah	Jumlah dokumen Evaluasi Kinerja Perangkat Daerah yang tersusun (Dalev, Sakip, LKPJ, LKJIP,SPIP,	Jumlah dokumen Evaluasi Kinerja Perangkat Daerah yang tersusun (Dalev, Sakip, LKPJ, LKJIP,SPIP,	6 dokumen	6 dokumen	6 dokumen	4.000.000	4.000.000	4.000.000	
	Administrasi Keuangan Perangkat Daerah	**Administrasi Keuangan Perangkat Daerah**	jumlah bulan administrasi keuangan perangkat daerah	jumlah bulan administrasi keuangan perangkat daerah	12 bulan	12 bulan	12 bulan	**1.614.296.000**	**1.614.296.000**	**1.930.081.000**	
	Penyediaan Gaji dan Tunjangan ASN	Penyediaan Gaji dan Tunjangan ASN	Jumlah ASN yang mendapatkan gaji dan Tunjangan	Jumlah ASN yang mendapatkan gaji dan Tunjangan	17 orang	17 orang	17 orang	1.599.596.000	1.599.596.000	1.915.381.000	
	Pelaksanaan Penatausahaan dan Pengujian/Verifikasi Keuangan SKPD	Pelaksanaan Penatausahaan dan Pengujian/Verifikasi Keuangan SKPD	Jumlah Dokumen penatausahaan dan pengujian/verifikasi keuangan SKPD yang tersusun (gu, tu, up,ls)	Jumlah Dokumen penatausahaan dan pengujian/verifikasi keuangan SKPD yang tersusun (gu, tu, up,ls)	4 dokumen	4 dokumen	4 dokumen	14.700.000	14.700.000	14.700.000	
	Administrasi Kepegawaian Perangkat Daerah	**Administrasi Kepegawaian Perangkat Daerah**	Jumlah orang peserta peningkatan kapasitas	Jumlah orang peserta peningkatan kapasitas	17 orang	17 orang	17 orang	**3.000.000**	**3.000.000**	**3.000.000**	

Urusan	Program/ Kegiatan/ Sub Kegiatan		Indikator Program/ Kegiatan/ Sub Kegiatan		Target			Pagu			Perangkat Daerah Penanggung Jawab
	Semula	Menjadi	Semula	Menjadi	RKPD 2022	APBD 2022	RKPD 2022 Perubahan	RKPD 2022	APBD 2022	RKPD 2022 Perubahan	
	Bimbingan Teknis Implementasi Peraturan Perundang-Undangan	Bimbingan Teknis Implementasi Peraturan Perundang-Undangan	Jumlah peserta peningkatan kapasitas	Jumlah peserta peningkatan kapasitas	17 Orang	17 Orang	17 Orang	3.000.000	3.000.000	3.000.000	
	Administrasi Umum Perangkat Daerah	**Administrasi Umum Perangkat Daerah**	Jumlah bulan penyediaan Administrasi Umum Perangkat	Jumlah bulan penyediaan Administrasi Umum Perangkat	12 bulan	12 bulan	12 bulan	**50.106.000**	**50.106.000**	**50.106.000**	
	Penyediaan Komponen Instalasi Listrik/Penerangan Bangunan Kantor	Penyediaan Komponen Instalasi Listrik/Penerangan Bangunan Kantor	Jumlah jenis Komponen Instalasi Listrik/Penerangan Bangunan Kantor (Kabel, Lampu, Terminal,	Jumlah jenis Komponen Instalasi Listrik/Penerangan Bangunan Kantor (Kabel, Lampu, Terminal,	4 jenis	4 jenis	4 jenis	7.000.000	7.000.000	7.000.000	
	Penyediaan Bahan Logistik Kantor	Penyediaan Bahan Logistik Kantor	Jumlah bulan penyediaan Bahan Logistik Kantor	Jumlah bulan penyediaan Bahan Logistik Kantor	12 bulan	12 bulan	12 bulan	13.000.000	13.000.000	13.000.000	
	Penyediaan Barang Cetakan dan Penggandaan	Penyediaan Barang Cetakan dan Penggandaan	Jumlah bulan Penyediaan Barang Cetakan dan Penggandaan	Jumlah bulan Penyediaan Barang Cetakan dan Penggandaan	12 bulan	12 bulan	12 bulan	8.606.000	8.606.000	8.606.000	
	Penyediaan Bahan Bacaan dan Peraturan Perundang-undangan	Penyediaan Bahan Bacaan dan Peraturan Perundang-undangan	Jumlah bulan penyediaan Bahan Bacaan dan Peraturan Perundang-undangan	Jumlah bulan penyediaan Bahan Bacaan dan Peraturan Perundang-undangan	12 bulan	12 bulan	12 bulan	1.500.000	1.500.000	1.500.000	
	Penyediaan Bahan/Material	Penyediaan Bahan/Material	Jumlah bulan penyediaan Bahan/Material	Jumlah bulan penyediaan Bahan/Material	12 bulan	12 bulan	12 bulan	15.000.000	15.000.000	15.000.000	
	Penyelenggaraan Rapat Koordinasi dan Konsultasi SKPD	Penyelenggaraan Rapat Koordinasi dan Konsultasi SKPD	Jumlah Rapat Koordinasi dan Konsultasi SKPD yang	Jumlah Rapat Koordinasi dan Konsultasi SKPD yang	12 bulan	12 bulan	12 bulan	3.000.000	3.000.000	3.000.000	
	Penatausahaan Arsip Dinamis pada SKPD	Penatausahaan Arsip Dinamis pada SKPD	Jumlah bulan fasilitasi arsip	Jumlah bulan fasilitasi arsip	12 bulan	12 bulan	12 bulan	2.000.000	2.000.000	2.000.000	
	Pengadaan Barang Milik Daerah Penunjang Urusan Pemerintah Daerah	**Pengadaan Barang Milik Daerah Penunjang Urusan Pemerintah Daerah**	Jumlah Unit Pengadaan Barang Milik Daerah Penunjang Urusan Pemerintah Daerah	Jumlah Unit Pengadaan Barang Milik Daerah Penunjang Urusan Pemerintah Daerah	13 unit	13 unit	13 unit	**17.000.000**	**17.000.000**	**27.000.000**	
	Pengadaan Mebel	Pengadaan Mebel	Jumlah unit pengadaan mebeleur	Jumlah unit pengadaan mebeleur	0 unit	0 unit	0 unit	0	0	0	
	Pengadaan Peralatan dan Mesin Lainnya	Pengadaan Peralatan dan Mesin Lainnya	Jumlah unit pengadaan peralatan kantor	Jumlah unit pengadaan peralatan kantor	0 unit	0 unit	0 unit	0	0	0	
	Pengadaan Sarana dan Prasarana Pendukung Gedung Kantor atau Bangunan Lainnya	Pengadaan Sarana dan Prasarana Pendukung Gedung Kantor atau Bangunan Lainnya	Jumlah unit pengadaan sarana dan prasarana gedung kantor	Jumlah unit pengadaan sarana dan prasarana gedung kantor	13 Unit	13 Unit	13 Unit	17.000.000	17.000.000	27.000.000	
	Penyediaan Jasa Penunjang Urusan Pemerintahan Daerah	**Penyediaan Jasa Penunjang Urusan Pemerintahan Daerah**	Jumlah bulan penyediaan jasa penunjang urusan pemerintah	Jumlah bulan penyediaan jasa penunjang urusan pemerintah	12 bulan	12 bulan	12 bulan	**62.024.000**	**62.024.000**	**62.024.000**	
	Penyediaan Jasa Surat Menyurat	Penyediaan Jasa Surat Menyurat	Jumlah bulan penyediaan jasa surat menyurat	Jumlah bulan penyediaan jasa surat menyurat	12 bulan	12 bulan	12 bulan	2.024.000	2.024.000	2.024.000	
	Penyediaan Jasa Komunikasi, Sumber Daya Air dan Listrik	Penyediaan Jasa Komunikasi, Sumber Daya Air dan Listrik	Jumlah bulan Penyediaan Jasa Komunikasi, Sumber Daya Air dan	Jumlah bulan Penyediaan Jasa Komunikasi, Sumber Daya Air dan	12 bulan	12 bulan	12 bulan	35.000.000	35.000.000	35.000.000	
	Penyediaan Jasa Pelayanan Umum Kantor	Penyediaan Jasa Pelayanan Umum Kantor	Jumlah bulan penyediaan jasa pelayanan umum Kantor	Jumlah bulan penyediaan jasa pelayanan umum Kantor	12 bulan	12 bulan	12 bulan	25.000.000	25.000.000	25.000.000	
	Pemeliharaan Barang Milik Daerah Penunjang Urusan Pemerintahan Daerah	**Pemeliharaan Barang Milik Daerah Penunjang Urusan Pemerintahan Daerah**	Jumlah unit pemeliharaan barang milik daerah penunjang urusan pemerintahan daerah	Jumlah unit pemeliharaan barang milik daerah penunjang urusan pemerintahan daerah	37 unit	37 unit	37 unit	**67.500.000**	**67.500.000**	**67.500.000**	
	Penyediaan Jasa Pemeliharaan, Biaya Pemeliharaan, Pajak, dan Perizinan Kendaraan Dinas Operasional atau Lapangan	Penyediaan Jasa Pemeliharaan, Biaya Pemeliharaan, Pajak, dan Perizinan Kendaraan Dinas Operasional atau Lapangan	Jumlah unit penyediaan jasa pemeliharaan, biaya pemeliharaan, pajak dan perizinan kendaraan dinas operasional	Jumlah unit penyediaan jasa pemeliharaan, biaya pemeliharaan, pajak dan perizinan kendaraan dinas operasional	24 unit	24 unit	24 unit	32.000.000	32.000.000	32.000.000	
	Pemeliharaan Peralatan dan Mesin Lainnya	Pemeliharaan Peralatan dan Mesin Lainnya	Jumlah unit pemeliharaan peralatan dan mesin lainnya	Jumlah unit pemeliharaan peralatan dan mesin lainnya	11 unit	11 unit	11 unit	4.000.000	4.000.000	4.000.000	
	Pemeliharaan/Rehabilitasi Gedung Kantor dan Bangunan Lainnya	Pemeliharaan/Rehabilitasi Gedung Kantor dan Bangunan Lainnya	Jumlah unit pemeliharaan/rehabilitasi gedung kantor dan banguinan lainnya	Jumlah unit pemeliharaan/rehabilitasi gedung kantor dan banguinan lainnya	2 unit	2 unit	2 unit	31.500.000	31.500.000	31.500.000	

Urusan	Program/ Kegiatan/ Sub Kegiatan		Indikator Program/ Kegiatan/ Sub Kegiatan		Target			Pagu			Perangkat Daerah Penanggung Jawab
	Semula	Menjadi	Semula	Menjadi	RKPD 2022	APBD 2022	RKPD 2022 Perubahan	RKPD 2022	APBD 2022	RKPD 2022 Perubahan	
	PROGRAM PENYELENGGARAAN PEMERINTAHAN DAN PELAYANAN PUBLIK	**PROGRAM PENYELENGGARAAN PEMERINTAHAN DAN**	Indeks Kepuasan Masyarakat terhadap Pelayanan Publik Kecamatan	Indeks Kepuasan Masyarakat terhadap Pelayanan Publik Kecamatan	100 %	100 %	100 %	**62.000.000**	**62.000.000**	**62.000.000**	
	Pelaksanaan Urusan Pemerintahan yang Dilimpahkan	**Pelaksanaan Urusan Pemerintahan yang**	Jumlah Urusan Pemerintahan yang Dilimpahkan kepada Camat	Jumlah Urusan Pemerintahan yang Dilimpahkan kepada Camat	5 jenis	5 jenis	5 jenis	**62.000.000**	**62.000.000**	**62.000.000**	
	Pelaksanaan Urusan Pemerintahan yang terkait dengan Nonperizinan	Pelaksanaan Urusan Pemerintahan yang terkait dengan Nonperizinan	Jumlah jenis pelayanan perijinan yang dilaksanakan (KTP, KK, Kartu Kelahiran, Surat Kematian, Pindah Datang)	Jumlah jenis pelayanan perijinan yang dilaksanakan (KTP, KK, Kartu Kelahiran, Surat Kematian, Pindah Datang)	7 jenis	7 jenis	7 jenis	62.000.000	62.000.000	62.000.000	
	PROGRAM PENYELENGGARAAN URUSAN PEMERINTAHAN UMUM	**PROGRAM PENYELENGGARAAN URUSAN PEMERINTAHAN UMUM**	Indeks Kondusivitas Kecamatan	Indeks Kondusivitas Kecamatan	100 %	100 %	100 %	**21.000.000**	**21.000.000**	**21.000.000**	
	Penyelenggaraan Urusan Pemerintahan Umum sesuai Penugasan Kepala Daerah	**Penyelenggaraan Urusan Pemerintahan Umum sesuai Penugasan Kepala Daerah**	Jumlah kegiatan Penyelenggaraan Pemerintah Umum sesuai Penugasan Kepala Daerah	Jumlah kegiatan Penyelenggaraan Pemerintah Umum sesuai Penugasan Kepala Daerah	1 kegiatan	1 kegiatan	1 kegiatan	**21.000.000**	**21.000.000**	**21.000.000**	
	Pembinaan Wawasan Kebangsaan dan Ketahanan Nasional dalam rangka Memantapkan Pengamalan Pancasila, Pelaksanaan Undang-Undang Dasar Negara Republik Indonesia Tahun 1945, Pelestarian Bhinneka Tunggal Ika serta Pemertahanan dan Pemeliharaan Keutuhan Negara Kesatuan Republik Indonesia	Pembinaan Wawasan Kebangsaan dan Ketahanan Nasional dalam rangka Memantapkan Pengamalan Pancasila, Pelaksanaan Undang-Undang Dasar Negara Republik Indonesia Tahun 1945, Pelestarian Bhinneka Tunggal Ika serta Pemertahanan dan Pemeliharaan Keutuhan Negara	Jumlah kegiatan dalam rangka HUT RI, (Hari Jadi, Karnaval, Resepsi HUT RI)	Jumlah kegiatan dalam rangka HUT RI, (Hari Jadi, Karnaval, Resepsi HUT RI)	1 kegiatan	1 kegiatan	1 kegiatan	21.000.000	21.000.000	21.000.000	
	PROGRAM PEMBINAAN DAN PENGAWASAN PEMERINTAHAN	**PROGRAM PEMBINAAN DAN PENGAWASAN**	Persentase Desa dengan Indeks Desa Membangun Kategori Maju	Persentase Desa dengan Indeks Desa Membangun Kategori Maju	100 %	100 %	100 %	**103.000.000**	**103.000.000**	**103.000.000**	
	Fasilitasi, Rekomendasi dan Koordinasi Pembinaan dan Pengawasan Pemerintahan Desa	**Fasilitasi, Rekomendasi dan Koordinasi Pembinaan dan Pengawasan Pemerintahan**	Jumlah Kegiatan Fasilitasi, Rekomendasi dan Koordinasi Pembinaan dan Pengawasan	Jumlah Kegiatan Fasilitasi, Rekomendasi dan Koordinasi Pembinaan dan Pengawasan	7 kegiatan	7 kegiatan	7 kegiatan	**103.000.000**	**103.000.000**	**103.000.000**	
	Fasilitasi Pengelolaan Keuangan Desa dan Pendayagunaan Aset Desa	Fasilitasi Pengelolaan Keuangan Desa dan Pendayagunaan Aset Desa	Jumlah desa yang terfasilitasi pengelolaan keuangan desa dan pendayagunaan Aset desa	Jumlah desa yang terfasilitasi pengelolaan keuangan desa dan pendayagunaan Aset desa	13 desa	13 desa	13 desa	16.000.000	16.000.000	16.000.000	
	Rekomendasi Pengangkatan dan Pemberhentian Perangkat Desa	Rekomendasi Pengangkatan dan Pemberhentian Perangkat Desa	Jumlah fasilitasi kegiatanPengangkatan dan Pemberhentian Perangkat Desa	Jumlah fasilitasi kegiatanPengangkatan dan Pemberhentian Perangkat Desa	1 kegiatan	1 kegiatan	1 kegiatan	16.000.000	16.000.000	16.000.000	
	Fasilitasi Sinkronisasi Perencanaan Pembangunan Daerah dengan Pembangunan Desa	Fasilitasi Sinkronisasi Perencanaan Pembangunan Daerah dengan Pembangunan	Jumlah dokumen sinkronisasi percepatan pembangunan daerah dengan pembangunan desa	Jumlah dokumen sinkronisasi percepatan pembangunan daerah dengan pembangunan desa	2 dokumen	2 dokumen	2 dokumen	15.000.000	15.000.000	15.000.000	
	Fasilitasi Penyelenggaraan Ketenteraman dan Ketertiban Umum	Fasilitasi Penyelenggaraan Ketenteraman dan Ketertiban Umum	Jumlah kegiatan fasilitasi penyelenggaraan ketentraman dan ketertiban umum	Jumlah kegiatan fasilitasi penyelenggaraan ketentraman dan ketertiban umum	1 kegiatan	1 kegiatan	1 kegiatan	7.000.000	7.000.000	7.000.000	
	Fasilitasi Penyusunan Perencanaan Pembangunan Partisipatif	Fasilitasi Penyusunan Perencanaan Pembangunan Partisipatif	Jumlah fasilitasi kegiatan penyelenggaraan musrenbangdes dan musrenbnagcam	Jumlah fasilitasi kegiatan penyelenggaraan musrenbangdes dan musrenbnagcam	2 Kegiatan	2 Kegiatan	2 Kegiatan	18.000.000	18.000.000	18.000.000	

Urusan	Program/ Kegiatan/ Sub Kegiatan		Indikator Program/ Kegiatan/ Sub Kegiatan		Target			Pagu			Perangkat Daerah Penanggung Jawab
	Semula	Menjadi	Semula	Menjadi	RKPD 2022	APBD 2022	RKPD 2022 Perubahan	RKPD 2022	APBD 2022	RKPD 2022 Perubahan	
	Fasilitasi Penyusunan Program dan Pelaksanaan Pemberdayaan Masyarakat Desa	Fasilitasi Penyusunan Program dan Pelaksanaan Pemberdayaan Masyarakat Desa	Jumlah fasilitasi Kegiatan Pemberdayaan Masyarakat Desa (Pembinaan PKK, BUMDes, UKS,	Jumlah fasilitasi Kegiatan Pemberdayaan Masyarakat Desa (Pembinaan PKK, BUMDes, UKS,	4 Kegiatan	4 Kegiatan	4 Kegiatan	22.000.000	22.000.000	22.000.000	
	Koordinasi Pendampingan Desa di Wilayahnya	Koordinasi Pendampingan Desa di Wilayahnya	Jumlah fasilitasi kegiatan penanggulangan kemiskinan (TKP2KDes dan Sembako)	Jumlah fasilitasi kegiatan penanggulangan kemiskinan (TKP2KDes dan Sembako)	2 Kegiatan	2 Kegiatan	2 Kegiatan	9.000.000	9.000.000	9.000.000	
TOTAL								**2.006.926.000**	**2.006.926.000**	**2.332.711.000**	
KECAMATAN	**PROGRAM PENUNJANG URUSAN PEMERINTAHAN DAERAH KABUPATEN/KOTA**	**PROGRAM PENUNJANG URUSAN PEMERINTAHAN DAERAH KABUPATEN/KOTA**	Cakupan Pelayanan Penunjangan Urusan Pemerintahan Daerah	Cakupan Pelayanan Penunjangan Urusan Pemerintahan Daerah	100 %	100 %	100 %	**1.245.383.000**	**1.395.383.000**	**1.509.512.000**	**KECAMATAN PADURESO**
	Perencanaan, Penganggaran, dan Evaluasi Kinerja Perangkat Daerah	**Perencanaan, Penganggaran, dan Evaluasi Kinerja Perangkat Daerah**	Jumlah dokumen perencanaan dan evaluasi kinerja perangkat daerah yang tersusun	Jumlah dokumen perencanaan dan evaluasi kinerja perangkat daerah yang tersusun	11 dokumen	11 dokumen	11 dokumen	**15.000.000**	**15.000.000**	**15.000.000**	
	Penyusunan Dokumen Perencanaan Perangkat Daerah	Penyusunan Dokumen Perencanaan Perangkat Daerah	Jumlah Dokumen Perencanaan Perangkat Daerah yang Tersusun (Renja, RKA, DPA, RKAP, DPPA, Renstra 2026	Jumlah Dokumen Perencanaan Perangkat Daerah yang Tersusun (Renja, RKA, DPA, RKAP, DPPA, Renstra 2026	5 dokumen	5 dokumen	5 dokumen	10.000.000	10.000.000	10.000.000	
	Evaluasi Kinerja Perangkat Daerah	Evaluasi Kinerja Perangkat Daerah	Jumlah dokumen Evaluasi Kinerja Perangkat Daerah yang tersusun (Dalev, Sakip, LKPJ, LKJIP,SPIP,	Jumlah dokumen Evaluasi Kinerja Perangkat Daerah yang tersusun (Dalev, Sakip, LKPJ, LKJIP,SPIP,	6 dokumen	6 dokumen	6 dokumen	5.000.000	5.000.000	5.000.000	
	Administrasi Keuangan Perangkat Daerah	**Administrasi Keuangan Perangkat Daerah**	Jumlah bulan administrasi keuangan perangkat daerah	Jumlah bulan administrasi keuangan perangkat daerah	12 bulan	12 bulan	12 bulan	**1.071.033.000**	**1.221.033.000**	**1.325.162.000**	
	Penyediaan Gaji dan Tunjangan ASN	Penyediaan Gaji dan Tunjangan ASN	Jumlah ASN yang mendapatkan gaji dan tunjangan	Jumlah ASN yang mendapatkan gaji dan tunjangan	11 orang	11 orang	11 orang	1.041.033.000	1.191.033.000	1.295.162.000	
	Pelaksanaan Penatausahaan dan Pengujian/Verifikasi Keuangan SKPD	Pelaksanaan Penatausahaan dan Pengujian/Verifikasi Keuangan SKPD	Jumlah Dokumen penatausahaan dan pengujian/verifikasi keuangan SKPD yang tersusun (gu, tu, up,ls)	Jumlah Dokumen penatausahaan dan pengujian/verifikasi keuangan SKPD yang tersusun (gu, tu, up,ls)	4 Dokumen	4 Dokumen	4 Dokumen	30.000.000	30.000.000	30.000.000	
	Administrasi Umum Perangkat Daerah	**Administrasi Umum Perangkat Daerah**	Jumlah bulan penyediaan Administrasi Umum Perangkat	Jumlah bulan penyediaan Administrasi Umum Perangkat	12 bulan	12 bulan	12 bulan	**45.000.000**	**45.000.000**	**45.000.000**	
	Penyediaan Komponen Instalasi Listrik/Penerangan Bangunan Kantor	Penyediaan Komponen Instalasi Listrik/Penerangan Bangunan Kantor	Jumlah Unit/jenis Komponen Instalasi Listrik/Penerangan Bangunan Kantor (Kabel, Lampu, Terminal, Saklar)	Jumlah Unit/jenis Komponen Instalasi Listrik/Penerangan Bangunan Kantor (Kabel, Lampu, Terminal, Saklar)	4 Jenis	4 Jenis	4 Jenis	6.000.000	6.000.000	6.000.000	
	Penyediaan Bahan Logistik Kantor	Penyediaan Bahan Logistik Kantor	Jumlah bulan penyediaan Bahan Logistik Kantor	Jumlah bulan penyediaan Bahan Logistik Kantor	12 bulan	12 bulan	12 bulan	13.000.000	13.000.000	13.000.000	
	Penyediaan Barang Cetakan dan Penggandaan	Penyediaan Barang Cetakan dan Penggandaan	Jumlah bulan Penyediaan Barang Cetakan dan Penggandaan	Jumlah bulan Penyediaan Barang Cetakan dan Penggandaan	12 bulan	12 bulan	12 bulan	7.000.000	7.000.000	7.000.000	
	Penyediaan Bahan Bacaan dan Peraturan Perundang-undangan	Penyediaan Bahan Bacaan dan Peraturan Perundang-undangan	Jumlah bulan penyediaan Bahan Bacaan dan Peraturan Perundang-	Jumlah bulan penyediaan Bahan Bacaan dan Peraturan Perundang-	3 bulan	3 bulan	3 bulan	2.000.000	2.000.000	2.000.000	
	Penyediaan Bahan/Material	Penyediaan Bahan/Material	Jumlah bulan penyediaan Bahan/Material	Jumlah bulan penyediaan Bahan/Material	12 bulan	12 bulan	12 bulan	12.000.000	12.000.000	12.000.000	
	Penyelenggaraan Rapat Koordinasi dan Konsultasi SKPD	Penyelenggaraan Rapat Koordinasi dan Konsultasi SKPD	Jumlah Rapat Koordinasi dan Konsultasi SKPD yang	Jumlah Rapat Koordinasi dan Konsultasi SKPD yang	12 bulan	12 bulan	12 bulan	3.000.000	3.000.000	3.000.000	
	Penatausahaan Arsip Dinamis pada SKPD	Penatausahaan Arsip Dinamis pada SKPD	Jumlah bulan fasilitasi arsip	Jumlah bulan fasilitasi arsip	12 Bulan	12 Bulan	12 Bulan	2.000.000	2.000.000	2.000.000	
	Pengadaan Barang Milik Daerah Penunjang Urusan Pemerintah Daerah	**Pengadaan Barang Milik Daerah Penunjang Urusan Pemerintah Daerah**	Jumlah unit pengadaan Barang Milik Daerah Penunjang Urusan Pemerintah Daerah	Jumlah unit pengadaan Barang Milik Daerah Penunjang Urusan Pemerintah Daerah	0 unit	0 unit	0 unit	**0**	**0**	**10.000.000**	

Urusan	Program/ Kegiatan/ Sub Kegiatan		Indikator Program/ Kegiatan/ Sub Kegiatan		Target			Pagu			Perangkat Daerah Penanggung Jawab
	Semula	Menjadi	Semula	Menjadi	RKPD 2022	APBD 2022	RKPD 2022 Perubahan	RKPD 2022	APBD 2022	RKPD 2022 Perubahan	
	Pengadaan Mebel	Pengadaan Mebel	Jumlah unit pengadaan kendaraan dinas/operasional	Jumlah unit pengadaan kendaraan dinas/operasional	0 unit	0 unit	0 unit	0	0	0	
	Pengadaan Peralatan dan Mesin Lainnya	Pengadaan Peralatan dan Mesin Lainnya	Jumlah unit pengadaan mebeleur	Jumlah unit pengadaan mebeleur	0 unit	0 unit	0 unit	0	0	0	
	Pengadaan Sarana dan Prasarana Gedung Kantor atau Bangunan Lainnya	Pengadaan Sarana dan Prasarana Gedung Kantor atau Bangunan Lainnya	Jumlah unit pengadaan peralatan kantor	Jumlah unit pengadaan peralatan kantor	0 unit	0 unit	0 unit	0	0	10.000.000	
	Penyediaan Jasa Penunjang Urusan Pemerintahan Daerah	**Penyediaan Jasa Penunjang Urusan Pemerintahan Daerah**	Jumlah bulan penyediaan jasa penunjang urusan pemerintahan	Jumlah bulan penyediaan jasa penunjang urusan pemerintahan	12 bulan	12 bulan	12 bulan	**56.500.000**	**56.500.000**	**56.500.000**	
	Penyediaan Jasa Surat Menyurat	Penyediaan Jasa Surat Menyurat	Jumlah bulan penyediaan jasa surat menyurat	Jumlah bulan penyediaan jasa surat menyurat	12 bulan	12 bulan	12 bulan	2.000.000	2.000.000	2.000.000	
	Penyediaan Jasa Komunikasi, Sumber Daya Air dan Listrik	Penyediaan Jasa Komunikasi, Sumber Daya Air dan Listrik	JUmlah bulan penyediaan jasa komunikasi sumber daya air dan listrikPenyediaan Jasa Komunikasi, Sumber Daya Air dan Listrik	JUmlah bulan penyediaan jasa komunikasi sumber daya air dan listrikPenyediaan Jasa Komunikasi, Sumber Daya Air dan Listrik	12 bulan	12 bulan	12 bulan	30.000.000	30.000.000	30.000.000	
	Penyediaan Jasa Pelayanan Umum Kantor	Penyediaan Jasa Pelayanan Umum Kantor	Jumlah bulan penyediaan jasa pelayanan umum Kantor	Jumlah bulan penyediaan jasa pelayanan umum Kantor	12 bulan	12 bulan	12 bulan	24.500.000	24.500.000	24.500.000	
	Pemeliharaan Barang Milik Daerah Penunjang Urusan Pemerintahan Daerah	**Pemeliharaan Barang Milik Daerah Penunjang Urusan Pemerintahan Daerah**	Jumlah unit pemeliharaan barang milik daerah penunjang urusan pemerintahan daerah	Jumlah unit pemeliharaan barang milik daerah penunjang urusan pemerintahan daerah	19 unit	19 unit	19 unit	**57.850.000**	**57.850.000**	**57.850.000**	
	Penyediaan Jasa Pemeliharaan, Biaya Pemeliharaan, Pajak, dan Perizinan Kendaraan Dinas Operasional atau Lapangan	Penyediaan Jasa Pemeliharaan, Biaya Pemeliharaan, Pajak, dan Perizinan Kendaraan Dinas Operasional atau Lapangan	Jumlah unit penyediaan jasa pemeliharaan, biaya pemeliharaan, pajak dan perizinan kendaraan dinas operasional	Jumlah unit penyediaan jasa pemeliharaan, biaya pemeliharaan, pajak dan perizinan kendaraan dinas operasional	8 unit	8 unit	8 unit	42.500.000	42.500.000	42.500.000	
	Pemeliharaan Mebel	Pemeliharaan Mebel	Jumlah unit pemeliharaan rutin/berkala mebeleur	Jumlah unit pemeliharaan rutin/berkala mebeleur	3 unit	3 unit	3 unit	3.000.000	3.000.000	3.000.000	
	Pemeliharaan Peralatan dan Mesin Lainnya	Pemeliharaan Peralatan dan Mesin Lainnya	Jumlah unit pemeliharaan peralatan dan mesin lainnya	Jumlah unit pemeliharaan peralatan dan mesin lainnya	4 unit	4 unit	4 unit	2.750.000	2.750.000	2.750.000	
	Pemeliharaan/Rehabilitasi Gedung Kantor dan Bangunan Lainnya	Pemeliharaan/Rehabilitasi Gedung Kantor dan Bangunan Lainnya	Jumlah unit pemeliharaan/rehabilitasi gedung kantor dan banguinan lainnya	Jumlah unit pemeliharaan/rehabilitasi gedung kantor dan banguinan lainnya	4 unit	4 unit	4 unit	9.600.000	9.600.000	9.600.000	
	PROGRAM PENYELENGGARAAN PEMERINTAHAN DAN PELAYANAN PUBLIK	**PROGRAM PENYELENGGARAAN PEMERINTAHAN DAN**	Indeks Kepuasan Masyarakat terhadap Pelayanan Publik Kecamatan	Indeks Kepuasan Masyarakat terhadap Pelayanan Publik Kecamatan	86 %	86 %	86 %	**64.000.000**	**64.000.000**	**64.000.000**	
	Pelaksanaan Urusan Pemerintahan yang Dilimpahkan	**Pelaksanaan Urusan Pemerintahan yang**	Jumlah Urusan Pemerintahan yang dilimpahkan kepada Camat	Jumlah Urusan Pemerintahan yang dilimpahkan kepada Camat	5 jenis	5 jenis	5 jenis	**64.000.000**	**64.000.000**	**64.000.000**	
	Pelaksanaan Urusan Pemerintahan yang terkait dengan Nonperizinan	Pelaksanaan Urusan Pemerintahan yang terkait	Jumlah Perekaman KTP, Dokumen KK, KIA, Akta Kematian, Akta	Jumlah Perekaman KTP, Dokumen KK, KIA, Akta Kematian, Akta	5 jenis	5 jenis	5 jenis	64.000.000	64.000.000	64.000.000	
	PROGRAM PENYELENGGARAAN URUSAN PEMERINTAHAN UMUM	**PROGRAM PENYELENGGARAAN URUSAN PEMERINTAHAN UMUM**	Indeks Kondusivitas Kecamatan	Indeks Kondusivitas Kecamatan	100 %	100 %	100 %	**13.000.000**	**13.000.000**	**13.000.000**	
	Penyelenggaraan Urusan Pemerintahan Umum sesuai Penugasan Kepala Daerah	**Penyelenggaraan Urusan Pemerintahan Umum sesuai Penugasan Kepala Daerah**	Jumlah kegiatan Penyelenggaaraan Pemerintah Umum sesuai Penugasan Kepala	Jumlah kegiatan Penyelenggaaraan Pemerintah Umum sesuai Penugasan Kepala	2 kegiatan	2 kegiatan	2 kegiatan	**13.000.000**	**13.000.000**	**13.000.000**	

Urusan	Program/ Kegiatan/ Sub Kegiatan		Indikator Program/ Kegiatan/ Sub Kegiatan		Target			Pagu			Perangkat Daerah Penanggung Jawab
	Semula	Menjadi	Semula	Menjadi	RKPD 2022	APBD 2022	RKPD 2022 Perubahan	RKPD 2022	APBD 2022	RKPD 2022 Perubahan	
	Pembinaan Wawasan Kebangsaan dan Ketahanan Nasional dalam rangka Memantapkan Pengamalan Pancasila, Pelaksanaan Undang-Undang Dasar Negara Republik Indonesia Tahun 1945, Pelestarian Bhinneka Tunggal Ika serta Pemertahanan dan Pemeliharaan Keutuhan Negara Kesatuan Republik Indonesia	Pembinaan Wawasan Kebangsaan dan Ketahanan Nasional dalam rangka Memantapkan Pengamalan Pancasila, Pelaksanaan Undang-Undang Dasar Negara Republik Indonesia Tahun 1945, Pelestarian Bhinneka Tunggal Ika serta Pemertahanan dan Pemeliharaan Keutuhan Negara	Jumlah kegiatan dalam rangka HUT RI, (Hari Jadi, Karnaval, Resepsi HUT RI)	Jumlah kegiatan dalam rangka HUT RI, (Hari Jadi, Karnaval, Resepsi HUT RI)	2 Kegiatan	2 Kegiatan	2 Kegiatan	13.000.000	13.000.000	13.000.000	
	PROGRAM PEMBINAAN DAN PENGAWASAN PEMERINTAHAN	**PROGRAM PEMBINAAN DAN PENGAWASAN**	Persentase Desa dengan Indeks Desa Membangun Kategori Maju	Persentase Desa dengan Indeks Desa Membangun Kategori Maju	24,05 %	24,05 %	24,05 %	**86.500.000**	**86.500.000**	**86.500.000**	
	Fasilitasi, Rekomendasi dan Koordinasi Pembinaan dan Pengawasan Pemerintahan Desa	**Fasilitasi, Rekomendasi dan Koordinasi Pembinaan dan Pengawasan Pemerintahan**	Jumlah kegiatan fasilitasi, rekomendasi dan koordinasi pembinaaan dan pengawasan	Jumlah kegiatan fasilitasi, rekomendasi dan koordinasi pembinaaan dan pengawasan	6 kegiatan	6 kegiatan	6 kegiatan	**86.500.000**	**86.500.000**	**86.500.000**	
	Fasilitasi Pengelolaan Keuangan Desa dan Pendayagunaan Aset Desa	Fasilitasi Pengelolaan Keuangan Desa dan Pendayagunaan Aset Desa	Jumlah Desa yang terasilitasi Pengelolaan Keuangan Desa dan pendayagunaan Aset Desa	Jumlah Desa yang terasilitasi Pengelolaan Keuangan Desa dan pendayagunaan Aset Desa	9 desa	9 desa	9 desa	13.000.000	13.000.000	13.000.000	
	Fasilitasi Pelaksanaan Pemilihan Kepala Desa	Fasilitasi Pelaksanaan Pemilihan Kepala Desa	Jumlah Desa yang terfasilitasi pemilihan Kepala Desa	Jumlah Desa yang terfasilitasi pemilihan Kepala Desa	0 desa	0 desa	0 desa	0	0	0	
	Rekomendasi Pengangkatan dan Pemberhentian Perangkat Desa	Rekomendasi Pengangkatan dan Pemberhentian Perangkat Desa	Jumlah desa yang terfasilitasi Pengangkatan dan Pemberhentian Peraangkat Desa	Jumlah desa yang terfasilitasi Pengangkatan dan Pemberhentian Peraangkat Desa	0 desa	0 desa	0 desa	0	0	0	
	Fasilitasi Sinkronisasi Perencanaan Pembangunan Daerah dengan Pembangunan Desa	Fasilitasi Sinkronisasi Perencanaan Pembangunan Daerah dengan Pembangunan	Jumlah dokumen sinkronisasi perencanaan pembangunan daerah dengan pembangunan	Jumlah dokumen sinkronisasi perencanaan pembangunan daerah dengan pembangunan	2 dokumen	2 dokumen	2 dokumen	8.000.000	8.000.000	8.000.000	
	Fasilitasi Penyelenggaraan Ketenteraman dan Ketertiban Umum	Fasilitasi Penyelenggaraan Ketenteraman dan Ketertiban Umum	Jumlah kegiatan Fasilitasi Penyelenggaraan Ketentraman dan Ketertiban Umum	Jumlah kegiatan Fasilitasi Penyelenggaraan Ketentraman dan Ketertiban Umum	1 Kegiatan	1 Kegiatan	1 Kegiatan	8.000.000	8.000.000	8.000.000	
	Fasilitasi Penyusunan Perencanaan Pembangunan Partisipatif	Fasilitasi Penyusunan Perencanaan Pembangunan	Jumlah fasilitasi kegiatan musrenbangdes dan	Jumlah fasilitasi kegiatan musrenbangdes dan	2 desa	2 desa	2 desa	22.000.000	22.000.000	22.000.000	
	Fasilitasi Penyusunan Program dan Pelaksanaan Pemberdayaan Masyarakat Desa	Fasilitasi Penyusunan Program dan Pelaksanaan Pemberdayaan Masyarakat Desa	Jumlah Fasilitasi Kegiatan Pemberdayaan Masyarakat Desa (Pembinaan PKK, Sosial	Jumlah Fasilitasi Kegiatan Pemberdayaan Masyarakat Desa (Pembinaan PKK, Sosial	4 Kegiatan	4 Kegiatan	4 Kegiatan	28.000.000	28.000.000	28.000.000	
	Koordinasi Pendampingan Desa di Wilayahnya	Koordinasi Pendampingan Desa di Wilayahnya	Jumlah fasilitasi kegiatan penanggulangan kemiskinan (sembako dan TKP2KDes)	Jumlah fasilitasi kegiatan penanggulangan kemiskinan (sembako dan TKP2KDes)	2 Kegiatan	2 Kegiatan	2 Kegiatan	7.500.000	7.500.000	7.500.000	
TOTAL								**1.408.883.000**	**1.558.883.000**	**1.673.012.000**	
KECAMATAN	**PROGRAM PENUNJANG URUSAN PEMERINTAHAN DAERAH KABUPATEN/KOTA**	**PROGRAM PENUNJANG URUSAN PEMERINTAHAN DAERAH KABUPATEN/KOTA**	Cakupan Pelayanan Penunjang Urusan Pemerintahan Daerah	Cakupan Pelayanan Penunjang Urusan Pemerintahan Daerah	100 %	100 %	100 %	**1.838.055.000**	**1.838.055.000**	**2.099.004.000**	**KECAMATAN KUTOWINANGUN**
	Perencanaan, Penganggaran, dan Evaluasi Kinerja Perangkat Daerah	**Perencanaan, Penganggaran, dan Evaluasi Kinerja Perangkat Daerah**	Jumlah Dokumen Perencanaan dan Evaluasi Kinerja Perangkat Daerah	Jumlah Dokumen Perencanaan dan Evaluasi Kinerja Perangkat Daerah	9 Dokumen	9 Dokumen	9 Dokumen	**10.500.000**	**10.500.000**	**10.500.000**	
	Penyusunan Dokumen Perencanaan Perangkat Daerah	Penyusunan Dokumen Perencanaan Perangkat Daerah	Jumlah dokumen perencanaan yang disusun	Jumlah dokumen perencanaan yang disusun	5 Dokumen	5 Dokumen	5 Dokumen	6.500.000	6.500.000	6.500.000	

Urusan	Program/ Kegiatan/ Sub Kegiatan		Indikator Program/ Kegiatan/ Sub Kegiatan		Target			Pagu			Perangkat Daerah Penanggung Jawab
	Semula	Menjadi	Semula	Menjadi	RKPD 2022	APBD 2022	RKPD 2022 Perubahan	RKPD 2022	APBD 2022	RKPD 2022 Perubahan	
	Evaluasi Kinerja Perangkat Daerah	Evaluasi Kinerja Perangkat Daerah	Jumlah Dokumen Perencanaan dan Evaluasi Kinerja Perangkat	Jumlah Dokumen Perencanaan dan Evaluasi Kinerja Perangkat	4 Dokumen	4 Dokumen	4 Dokumen	4.000.000	4.000.000	4.000.000	
	Administrasi Keuangan Perangkat Daerah	**Administrasi Keuangan Perangkat Daerah**	Jumlah Bulan Administrasi Keuangan Perangkat Daerah	Jumlah Bulan Administrasi Keuangan Perangkat Daerah	12 Bulan	12 Bulan	12 Bulan	**1.688.912.000**	**1.688.912.000**	**1.939.861.000**	
	Penyediaan Gaji dan Tunjangan ASN	Penyediaan Gaji dan Tunjangan ASN	Jumlah ASN yang mendapatkan Gaji dan Tunjangan	Jumlah ASN yang mendapatkan Gaji dan Tunjangan	18 Orang	18 Orang	18 Orang	1.678.164.000	1.678.164.000	1.929.113.000	
	Pelaksanaan Penatausahaan dan Pengujian/Verifikasi Keuangan SKPD	Pelaksanaan Penatausahaan dan Pengujian/Verifikasi Keuangan SKPD	Jumlah dokumen pelaksanaan penatausahaan dan Pengujian /verifikasi Keuangan SKPD	Jumlah dokumen pelaksanaan penatausahaan dan Pengujian /verifikasi Keuangan SKPD	4 dokumen	4 dokumen	4 dokumen	10.748.000	10.748.000	10.748.000	
	Administrasi Umum Perangkat Daerah	**Administrasi Umum Perangkat Daerah**	Jumlah Bulan Penyediaan Administrasi Umum Perangkat	Jumlah Bulan Penyediaan Administrasi Umum Perangkat	12 Bulan	12 Bulan	12 Bulan	**51.143.000**	**51.143.000**	**51.143.000**	
	Penyediaan Komponen Instalasi Listrik/Penerangan Bangunan Kantor	Penyediaan Komponen Instalasi Listrik/Penerangan Bangunan Kantor	Jumlah jenis penyediaan komponen instalasi listrik/penerangan bangunan	Jumlah jenis penyediaan komponen instalasi listrik/penerangan bangunan	4 Jenis	4 Jenis	4 Jenis	3.000.000	3.000.000	3.000.000	
	Penyediaan Bahan Logistik Kantor	Penyediaan Bahan Logistik Kantor	Jumlah bulan penyediaan makanan dan minuman rapat	Jumlah bulan penyediaan makanan dan minuman rapat	12 Bulan	12 Bulan	12 Bulan	20.000.000	20.000.000	20.000.000	
	Penyediaan Barang Cetakan dan Penggandaan	Penyediaan Barang Cetakan dan Penggandaan	Jumlah bulan penyediaan barang cetakan dan penggandaan	Jumlah bulan penyediaan barang cetakan dan penggandaan	12 Bulan	12 Bulan	12 Bulan	6.000.000	6.000.000	6.000.000	
	Penyediaan Bahan Bacaan dan Peraturan Perundang-undangan	Penyediaan Bahan Bacaan dan Peraturan Perundang-undangan	Jumlah bulan Penyediaan Bahan Bacaan dan Peraturan Perundang-	Jumlah bulan Penyediaan Bahan Bacaan dan Peraturan Perundang-	12 Bulan	12 Bulan	12 Bulan	1.200.000	1.200.000	1.200.000	
	Penyediaan Bahan/Material	Penyediaan Bahan/Material	Jumlah bulan penyediaan alat tulis kantor	Jumlah bulan penyediaan alat tulis kantor	12 Bulan	12 Bulan	12 Bulan	18.943.000	18.943.000	18.943.000	
	Penyelenggaraan Rapat Koordinasi dan Konsultasi SKPD	Penyelenggaraan Rapat Koordinasi dan Konsultasi SKPD	Jumlah bulan rapat-rapat dan konsultasi ke luar daerah	Jumlah bulan rapat-rapat dan konsultasi ke luar daerah	12 Bulan	12 Bulan	12 Bulan	1.000.000	1.000.000	1.000.000	
	Penatausahaan Arsip Dinamis pada SKPD	Penatausahaan Arsip Dinamis pada SKPD	Jumlah bulan fasilitasi pengelolaan arsip	Jumlah bulan fasilitasi pengelolaan arsip	12 Bulan	12 Bulan	12 Bulan	1.000.000	1.000.000	1.000.000	
	Pengadaan Barang Milik Daerah Penunjang Urusan Pemerintah Daerah	**Pengadaan Barang Milik Daerah Penunjang Urusan Pemerintah Daerah**	Jumlah Unit Pengadaan Barang Milik Daerah Penunjang Urusan Pemerintah Daerah	Jumlah Unit Pengadaan Barang Milik Daerah Penunjang Urusan Pemerintah Daerah	0 Unit	0 Unit	0 Unit	**0**	**0**	**10.000.000**	
	Pengadaan Mebel	Pengadaan Mebel	Jumlah unit Pengadaan Mebel	Jumlah unit Pengadaan Mebel	0 Unit	0 Unit	0 Unit	0	0	0	
	Pengadaan Peralatan dan Mesin Lainnya	Pengadaan Peralatan dan Mesin Lainnya	Jumlah unit Pengadaan Peralatan dan Mesin Lainnya	Jumlah unit Pengadaan Peralatan dan Mesin Lainnya	0 Unit	0 Unit	0 Unit	0	0	0	
	Pengadaan Sarana dan Prasarana Gedung Kantor atau Bangunan Lainnya	Pengadaan Sarana dan Prasarana Gedung Kantor atau Bangunan Lainnya	Jumlah Unit Sarana dan Prasarana Gedung Kantor atau Bangunan Lainnya yang Disediakan	Jumlah Unit Sarana dan Prasarana Gedung Kantor atau Bangunan Lainnya yang Disediakan	unit	unit	1 unit	0	0	10.000.000	
	Penyediaan Jasa Penunjang Urusan Pemerintahan Daerah	**Penyediaan Jasa Penunjang Urusan Pemerintahan Daerah**	Jumlah Bulan Penyediaan Jasa Penunjang Urusan Pemerintahan	Jumlah Bulan Penyediaan Jasa Penunjang Urusan Pemerintahan	12 Bulan	12 Bulan	12 Bulan	**38.000.000**	**38.000.000**	**38.000.000**	
	Penyediaan Jasa Surat Menyurat	Penyediaan Jasa Surat Menyurat	Jumlah bulan penyediaan jasa surat menyurat	Jumlah bulan penyediaan jasa surat menyurat	12 Bulan	12 Bulan	12 Bulan	1.000.000	1.000.000	1.000.000	
	Penyediaan Jasa Komunikasi, Sumber Daya Air dan Listrik	Penyediaan Jasa Komunikasi, Sumber Daya Air dan Listrik	Jumlah bulan penyediaan jasa komunikasi sumber daya air dan	Jumlah bulan penyediaan jasa komunikasi sumber daya air dan	12 Bulan	12 Bulan	12 Bulan	17.000.000	17.000.000	17.000.000	
	Penyediaan Jasa Pelayanan Umum Kantor	Penyediaan Jasa Pelayanan Umum Kantor	Jumlah bulan penyediaan jasa kebersihan kantor	Jumlah bulan penyediaan jasa kebersihan kantor	12 Bulan	12 Bulan	12 Bulan	20.000.000	20.000.000	20.000.000	
	Pemeliharaan Barang Milik Daerah Penunjang Urusan Pemerintahan Daerah	**Pemeliharaan Barang Milik Daerah Penunjang Urusan Pemerintahan Daerah**	Jumlah unit pemeliharaan barang milik daerah penunjang urusan pemerintahan daerah	Jumlah unit pemeliharaan barang milik daerah penunjang urusan pemerintahan daerah	30 unit	30 unit	30 unit	**49.500.000**	**49.500.000**	**49.500.000**	

Urusan	Program/ Kegiatan/ Sub Kegiatan		Indikator Program/ Kegiatan/ Sub Kegiatan		Target			Pagu			Perangkat Daerah Penanggung Jawab
	Semula	Menjadi	Semula	Menjadi	RKPD 2022	APBD 2022	RKPD 2022 Perubahan	RKPD 2022	APBD 2022	RKPD 2022 Perubahan	
	Penyediaan Jasa Pemeliharaan, Biaya Pemeliharaan, Pajak, dan Perizinan Kendaraan Dinas Operasional atau Lapangan	Penyediaan Jasa Pemeliharaan, Biaya Pemeliharaan, Pajak, dan Perizinan Kendaraan Dinas Operasional atau Lapangan	Jumlah bulan/unit Pemeliharaan , Biaya Pemeliharaan , Pajak dan Perijinan Kendaraan Dinas Oprerasional	Jumlah bulan/unit Pemeliharaan , Biaya Pemeliharaan , Pajak dan Perijinan Kendaraan Dinas Oprerasional	9 Unit	9 Unit	9 Unit	30.000.000	30.000.000	30.000.000	
	Pemeliharaan Mebel	Pemeliharaan Mebel	Jumlah unit Pemeliharaan mebel	Jumlah unit Pemeliharaan mebel	10 Unit	10 Unit	10 Unit	5.000.000	5.000.000	5.000.000	
	Pemeliharaan Peralatan dan Mesin Lainnya	Pemeliharaan Peralatan dan Mesin Lainnya	Jumlah unit penyediaan pemeliharaan peralatan dan mesin/ pemeliharaan perbaikan	Jumlah unit penyediaan pemeliharaan peralatan dan mesin/ pemeliharaan perbaikan	10 Unit	10 Unit	10 Unit	3.500.000	3.500.000	3.500.000	
	Pemeliharaan/Rehabilitasi Gedung Kantor dan Bangunan Lainnya	Pemeliharaan/Rehabilitasi Gedung Kantor dan Bangunan Lainnya	Jumlah unit Pemeliharaan rutin/berkala Gedung kantor atau bangunan lainnya	Jumlah unit Pemeliharaan rutin/berkala Gedung kantor atau bangunan lainnya	1 Unit	1 Unit	1 Unit	11.000.000	11.000.000	11.000.000	
	PROGRAM PENYELENGGARAAN PEMERINTAHAN DAN PELAYANAN PUBLIK	**PROGRAM PENYELENGGARAAN PEMERINTAHAN DAN**	Indeks Kepuasan Masyarakat terhadap Pelayanan Publik Kecamatan	Indeks Kepuasan Masyarakat terhadap Pelayanan Publik Kecamatan	100 %	100 %	100 %	**93.150.000**	**93.150.000**	**93.150.000**	
	Pelaksanaan Urusan Pemerintahan yang Dilimpahkan	**Pelaksanaan Urusan Pemerintahan yang**	Jumlah Urusan Pemerintahan yang Dilimpahkan kepada Camat	Jumlah Urusan Pemerintahan yang Dilimpahkan kepada Camat	5 Jenis	5 Jenis	5 Jenis	**93.150.000**	**93.150.000**	**93.150.000**	
	Pelaksanaan Urusan Pemerintahan yang terkait dengan Nonperizinan	Pelaksanaan Urusan Pemerintahan yang terkait	Jumlah Pelayanan non perijinan yang dilaksanakan	Jumlah Pelayanan non perijinan yang dilaksanakan	5 Jenis	5 Jenis	5 Jenis	93.150.000	93.150.000	93.150.000	
	PROGRAM PENYELENGGARAAN URUSAN PEMERINTAHAN UMUM	**PROGRAM PENYELENGGARAAN URUSAN PEMERINTAHAN UMUM**	Indeks Kondusivitas Kecamatan	Indeks Kondusivitas Kecamatan	100 %	100 %	100 %	**25.000.000**	**25.000.000**	**25.000.000**	
	Penyelenggaraan Urusan Pemerintahan Umum sesuai Penugasan Kepala Daerah	**Penyelenggaraan Urusan Pemerintahan Umum sesuai Penugasan Kepala Daerah**	Jumlah Kegiatan Penyelenggaraan Pemerintah Umum sesuai Penugasan Kepala Daerah	Jumlah Kegiatan Penyelenggaraan Pemerintah Umum sesuai Penugasan Kepala Daerah	2 Kegiatan	2 Kegiatan	2 Kegiatan	**25.000.000**	**25.000.000**	**25.000.000**	
	Pembinaan Wawasan Kebangsaan dan Ketahanan Nasional dalam rangka Memantapkan Pengamalan Pancasila, Pelaksanaan Undang-Undang Dasar Negara Republik Indonesia Tahun 1945, Pelestarian Bhinneka Tunggal Ika serta Pemertahanan dan Pemeliharaan Keutuhan Negara Kesatuan Republik Indonesia	Pembinaan Wawasan Kebangsaan dan Ketahanan Nasional dalam rangka Memantapkan Pengamalan Pancasila, Pelaksanaan Undang-Undang Dasar Negara Republik Indonesia Tahun 1945, Pelestarian Bhinneka Tunggal Ika serta Pemertahanan dan Pemeliharaan Keutuhan Negara	Jumlah Kegiatan dalam rangka pembinaan wawasan kebangsaan dan ketahanan Nasional	Jumlah Kegiatan dalam rangka pembinaan wawasan kebangsaan dan ketahanan Nasional	2 Kegiatan	2 Kegiatan	2 Kegiatan	25.000.000	25.000.000	25.000.000	
	PROGRAM PEMBINAAN DAN PENGAWASAN PEMERINTAHAN	**PROGRAM PEMBINAAN DAN PENGAWASAN**	Persentase Desa dengan Indeks Desa Membangun Kategori Maju	Persentase Desa dengan Indeks Desa Membangun Kategori Maju	24,05 %	24,05 %	24,05 %	**79.500.000**	**79.500.000**	**79.500.000**	
	Fasilitasi, Rekomendasi dan Koordinasi Pembinaan dan Pengawasan Pemerintahan Desa	**Fasilitasi, Rekomendasi dan Koordinasi Pembinaan dan Pengawasan Pemerintahan**	Jumlah kegiatan Fasilitasi, Rekomendasi dan Koordinasi Pembinaan dan Pengawasan	Jumlah kegiatan Fasilitasi, Rekomendasi dan Koordinasi Pembinaan dan Pengawasan	5 Kegiatan	5 Kegiatan	5 Kegiatan	**79.500.000**	**79.500.000**	**79.500.000**	
	Fasilitasi Pengelolaan Keuangan Desa dan Pendayagunaan Aset Desa	Fasilitasi Pengelolaan Keuangan Desa dan Pendayagunaan Aset Desa	Jumlah desa yang terfasilitasi pengelolaan keuangan desa dan Pendayagunaan Aset Desa	Jumlah desa yang terfasilitasi pengelolaan keuangan desa dan Pendayagunaan Aset Desa	19 Desa	19 Desa	19 Desa	25.000.000	25.000.000	25.000.000	
	Fasilitasi Pelaksanaan Pemilihan Kepala Desa	Fasilitasi Pelaksanaan Pemilihan Kepala Desa	Jumlah desa yang difasilitasi Pemilihan Kades	Jumlah desa yang difasilitasi Pemilihan Kades	0 Desa	0 Desa	0 Desa	0	0	0	
	Rekomendasi Pengangkatan dan Pemberhentian Perangkat Desa	Rekomendasi Pengangkatan dan Pemberhentian Perangkat Desa	Jumlah Desa yang terfasilitasi Pengangkatan dan Pemberhentian Perangkat Desa	Jumlah Desa yang terfasilitasi Pengangkatan dan Pemberhentian Perangkat Desa	0 Desa	0 Desa	0 Desa	0	0	0	

Urusan	Program/ Kegiatan/ Sub Kegiatan		Indikator Program/ Kegiatan/ Sub Kegiatan		Target			Pagu			Perangkat Daerah Penanggung Jawab
	Semula	Menjadi	Semula	Menjadi	RKPD 2022	APBD 2022	RKPD 2022 Perubahan	RKPD 2022	APBD 2022	RKPD 2022 Perubahan	
	Fasilitasi Sinkronisasi Perencanaan Pembangunan Daerah dengan Pembangunan Desa	Fasilitasi Sinkronisasi Perencanaan Pembangunan Daerah dengan Pembangunan	Jumlah dokumen singkronnisasi Perencanaan Pembangunan Daerah dengan pembangunan	Jumlah dokumen singkronnisasi Perencanaan Pembangunan Daerah dengan pembangunan	2 Dokumen	2 Dokumen	2 Dokumen	4.500.000	4.500.000	4.500.000	
	Fasilitasi Penyusunan Perencanaan Pembangunan Partisipatif	Fasilitasi Penyusunan Perencanaan Pembangunan	Jumlah fasilitasi kegiatan Musrenbangdes dan	Jumlah fasilitasi kegiatan Musrenbangdes dan	2 Dokumen	2 Dokumen	2 Dokumen	38.000.000	38.000.000	38.000.000	
	Fasilitasi Penyusunan Program dan Pelaksanaan Pemberdayaan Masyarakat Desa	Fasilitasi Penyusunan Program dan Pelaksanaan Pemberdayaan Masyarakat Desa	Jumlah fasilitasi kegiatan Pemberdayaan Masyarakat Dan Desa(pembinaan PKK, UKS,	Jumlah fasilitasi kegiatan Pemberdayaan Masyarakat Dan Desa(pembinaan PKK, UKS,	4 Kegiatan	4 Kegiatan	4 Kegiatan	10.000.000	10.000.000	10.000.000	
	Koordinasi Pendampingan Desa di Wilayahnya	Koordinasi Pendampingan Desa di Wilayahnya	Jumlah kegiatan fasilitasi penanggulangan kemiskinan	Jumlah kegiatan fasilitasi penanggulangan kemiskinan	2 Kegiatan	2 Kegiatan	2 Kegiatan	2.000.000	2.000.000	2.000.000	
TOTAL								**2.035.705.000**	**2.035.705.000**	**2.296.654.000**	
KECAMATAN	**PROGRAM PENUNJANG URUSAN PEMERINTAHAN DAERAH KABUPATEN/KOTA**	**PROGRAM PENUNJANG URUSAN PEMERINTAHAN DAERAH KABUPATEN/KOTA**	Cakupan Pelayanan Penunjang Urusan Pemerintahan Daerah	Cakupan Pelayanan Penunjang Urusan Pemerintahan Daerah	100 %	100 %	100 %	**1.690.592.000**	**1.690.592.000**	**1.967.426.000**	**KECAMATAN ALIAN**
	Perencanaan, Penganggaran, dan Evaluasi Kinerja Perangkat Daerah	**Perencanaan, Penganggaran, dan Evaluasi Kinerja Perangkat Daerah**	Jumlah Dokumen Perencanaan dan evaluasi kinerja perangkat daerah	Jumlah Dokumen Perencanaan dan evaluasi kinerja perangkat daerah	11 dokumen	11 dokumen	11 dokumen	**22.000.000**	**22.000.000**	**22.000.000**	
	Penyusunan Dokumen Perencanaan Perangkat Daerah	Penyusunan Dokumen Perencanaan Perangkat Daerah	Jumlah Dokumen Perencanaan yang tersusun	Jumlah Dokumen Perencanaan yang tersusun	6 Dokumen	6 Dokumen	6 Dokumen	10.000.000	10.000.000	10.000.000	
	Evaluasi Kinerja Perangkat Daerah	Evaluasi Kinerja Perangkat Daerah	Jumlah Dokumen Evalusi Perangkat Daerah Yang disusun	Jumlah Dokumen Evalusi Perangkat Daerah Yang disusun	5 dokumen	5 dokumen	5 dokumen	12.000.000	12.000.000	12.000.000	
	Administrasi Keuangan Perangkat Daerah	**Administrasi Keuangan Perangkat Daerah**	Jumlah Bulan administrasi keuangan perangkat daerah	Jumlah Bulan administrasi keuangan perangkat daerah	12 bulan	12 bulan	12 bulan	**1.501.200.000**	**1.501.200.000**	**1.768.034.000**	
	Penyediaan Gaji dan Tunjangan ASN	Penyediaan Gaji dan Tunjangan ASN	Jumlah ASN yang mendapatkan Gaji dan tunjanganJumlah ASN yang mendapatkan gaji dan tunjangan dan tamsil	Jumlah ASN yang mendapatkan Gaji dan tunjanganJumlah ASN yang mendapatkan gaji dan tunjangan dan tamsil	16 orang	16 orang	16 orang	1.473.200.000	1.473.200.000	1.740.034.000	
	Penyediaan Administrasi Pelaksanaan Tugas ASN	Penyediaan Administrasi Pelaksanaan Tugas ASN	Jumlah Bulan Pelaksanaan Penatausahaan Keuangan dan Pengujian/Verifikasi Keuangan	Jumlah Bulan Pelaksanaan Penatausahaan Keuangan dan Pengujian/Verifikasi Keuangan	12 bulan	12 bulan	12 bulan	0	0	0	
	Pelaksanaan Penatausahaan dan Pengujian/Verifikasi Keuangan SKPD	Pelaksanaan Penatausahaan dan Pengujian/Verifikasi Keuangan SKPD	Jumlah Dokumen Pelaksanaan Penatausahaan dan Pengujian/Verifikasi Keuangan	Jumlah Dokumen Pelaksanaan Penatausahaan dan Pengujian/Verifikasi Keuangan	4 Dokumen	4 Dokumen	4 Dokumen	28.000.000	28.000.000	28.000.000	
	Administrasi Umum Perangkat Daerah	**Administrasi Umum Perangkat Daerah**	Jumlah bulan penyediaan Administrasi Umum Perangkat	Jumlah bulan penyediaan Administrasi Umum Perangkat	12 bulan	12 bulan	12 bulan	**59.492.000**	**59.492.000**	**59.492.000**	
	Penyediaan Komponen Instalasi Listrik/Penerangan Bangunan Kantor	Penyediaan Komponen Instalasi Listrik/Penerangan Bangunan Kantor	Jumlah Unit/jenis Komponen Instalasi Listrik/Penerangan Bangunan Kantor (Kabel, Lampu, Terminal, Saklar)	Jumlah Unit/jenis Komponen Instalasi Listrik/Penerangan Bangunan Kantor (Kabel, Lampu, Terminal, Saklar)	4 Jenis	4 Jenis	4 Jenis	6.000.000	6.000.000	6.000.000	
	Penyediaan Bahan Logistik Kantor	Penyediaan Bahan Logistik Kantor	Jumlah bulan penyediaan makanan dan minuman rapat	Jumlah bulan penyediaan makanan dan minuman rapat	12 bulan	12 bulan	12 bulan	21.600.000	21.600.000	21.600.000	
	Penyediaan Barang Cetakan dan Penggandaan	Penyediaan Barang Cetakan dan Penggandaan	Jumlah bulan penyediaan barang cetakan dan penggandaan	Jumlah bulan penyediaan barang cetakan dan penggandaan	12 bulan	12 bulan	12 bulan	7.000.000	7.000.000	7.000.000	
	Penyediaan Bahan Bacaan dan Peraturan Perundang-undangan	Penyediaan Bahan Bacaan dan Peraturan Perundang-undangan	Jumlah jenis penyediaan bahan bacaan dan peraturan perundang-undangan	Jumlah jenis penyediaan bahan bacaan dan peraturan perundang-undangan	12 bulan	12 bulan	12 bulan	3.000.000	3.000.000	3.000.000	

Urusan	Program/ Kegiatan/ Sub Kegiatan		Indikator Program/ Kegiatan/ Sub Kegiatan		Target			Pagu			Perangkat Daerah Penanggung Jawab
	Semula	Menjadi	Semula	Menjadi	RKPD 2022	APBD 2022	RKPD 2022 Perubahan	RKPD 2022	APBD 2022	RKPD 2022 Perubahan	
	Penyediaan Bahan/Material	Penyediaan Bahan/Material	Jumlah bulan penyediaan alat tulis kantor	Jumlah bulan penyediaan alat tulis kantor	12 bulan	12 bulan	12 bulan	16.392.000	16.392.000	16.392.000	
	Penyelenggaraan Rapat Koordinasi dan Konsultasi SKPD	Penyelenggaraan Rapat Koordinasi dan Konsultasi SKPD	Jumlah bulan penyelenggaraan rapat-rapat Koordinasi dan Konsultasi Ke Luar Daerah	Jumlah bulan penyelenggaraan rapat-rapat Koordinasi dan Konsultasi Ke Luar Daerah	6 orang/kali	6 orang/kali	6 orang/kali	3.000.000	3.000.000	3.000.000	
	Penatausahaan Arsip Dinamis pada SKPD	Penatausahaan Arsip Dinamis pada SKPD	Jumlah bulan fasilitasi pengelolaan arsip	Jumlah bulan fasilitasi pengelolaan arsip	12 Bulan	12 Bulan	12 Bulan	2.500.000	2.500.000	2.500.000	
	Pengadaan Barang Milik Daerah Penunjang Urusan Pemerintah Daerah	**Pengadaan Barang Milik Daerah Penunjang Urusan Pemerintah Daerah**	Jumlah Unit Pengadaan Barang Milik Daerah Penunjang Urusan Pemerintahan Daerah	Jumlah Unit Pengadaan Barang Milik Daerah Penunjang Urusan Pemerintahan Daerah	0 Unit	0 Unit	0 Unit	**0**	**0**	**10.000.000**	
	Pengadaan Mebel	Pengadaan Mebel	Jumlah unit pengadaan mebel	Jumlah unit pengadaan mebel	0 unit	0 unit	0 unit	0	0	0	
	Pengadaan Peralatan dan Mesin Lainnya	Pengadaan Peralatan dan Mesin Lainnya	Jumlah unit pengadaan peralatan kerja	Jumlah unit pengadaan peralatan kerja	0 unit	0 unit	0 unit	0	0	0	
	Pengadaan Sarana dan Prasarana Gedung Kantor atau Bangunan Lainnya	Pengadaan Sarana dan Prasarana Gedung Kantor atau Bangunan Lainnya	Jumlah Unit Sarana dan Prasarana Gedung Kantor atau Bangunan Lainnya yang Disediakan	Jumlah Unit Sarana dan Prasarana Gedung Kantor atau Bangunan Lainnya yang Disediakan	Unit	Unit	1 Unit	0	0	10.000.000	
	Penyediaan Jasa Penunjang Urusan Pemerintahan Daerah	**Penyediaan Jasa Penunjang Urusan Pemerintahan Daerah**	Jumlah Bulan Penyediaan Jasa Penunjang Urusan Pemerintahan Daerah	Jumlah Bulan Penyediaan Jasa Penunjang Urusan Pemerintahan Daerah	12 bulan	12 bulan	12 bulan	**55.500.000**	**55.500.000**	**55.500.000**	
	Penyediaan Jasa Surat Menyurat	Penyediaan Jasa Surat Menyurat	Jumlah bulan penyediaan surat menyurat	Jumlah bulan penyediaan surat menyurat	12 bulan	12 bulan	12 bulan	1.500.000	1.500.000	1.500.000	
	Penyediaan Jasa Komunikasi, Sumber Daya Air dan Listrik	Penyediaan Jasa Komunikasi, Sumber Daya Air dan Listrik	Jumlah bulan penyediaan jasa komunikasi sumber daya air dan listrik	Jumlah bulan penyediaan jasa komunikasi sumber daya air dan listrik	12 bulan	12 bulan	12 bulan	30.000.000	30.000.000	30.000.000	
	Penyediaan Jasa Pelayanan Umum Kantor	Penyediaan Jasa Pelayanan Umum Kantor	Jumlah bulan penyediaan jasa kebersihan kantor	Jumlah bulan penyediaan jasa kebersihan kantor	12 bulan	12 bulan	12 bulan	24.000.000	24.000.000	24.000.000	
	Pemeliharaan Barang Milik Daerah Penunjang Urusan Pemerintahan Daerah	**Pemeliharaan Barang Milik Daerah Penunjang Urusan Pemerintahan Daerah**	Jumlah Unit Pemeliharaan Barang Milik Daerah Penunjang Urusan Pemerintahan Daerah	Jumlah Unit Pemeliharaan Barang Milik Daerah Penunjang Urusan Pemerintahan Daerah	43 Unit	43 Unit	43 Unit	**52.400.000**	**52.400.000**	**52.400.000**	
	Penyediaan Jasa Pemeliharaan, Biaya Pemeliharaan, Pajak, dan Perizinan Kendaraan Dinas Operasional atau Lapangan	Penyediaan Jasa Pemeliharaan, Biaya Pemeliharaan, Pajak, dan Perizinan Kendaraan Dinas Operasional atau Lapangan	Jumlah unit penyediaan jasa pemeliharaan, biaya pemeliharaan, pajak dan perizinan Kendaraan Dinas Operasional atau lapangan	Jumlah unit penyediaan jasa pemeliharaan, biaya pemeliharaan, pajak dan perizinan Kendaraan Dinas Operasional atau	13 unit	13 unit	13 unit	40.400.000	40.400.000	40.400.000	
	Pemeliharaan Mebel	Pemeliharaan Mebel	Jumlah unit pemeliharaan mebel	Jumlah unit pemeliharaan mebel	6 unit	6 unit	6 unit	4.000.000	4.000.000	4.000.000	
	Pemeliharaan Peralatan dan Mesin Lainnya	Pemeliharaan Peralatan dan Mesin Lainnya	Jumlah unit penyediaan pemeliharaan peralatan dan mesin	Jumlah unit penyediaan pemeliharaan peralatan dan	24 unit	24 unit	24 unit	8.000.000	8.000.000	8.000.000	
	PROGRAM PENYELENGGARAAN PEMERINTAHAN DAN PELAYANAN PUBLIK	**PROGRAM PENYELENGGARAAN PEMERINTAHAN DAN**	Indeks Kepuasan Masyarakat terhadap Pelayanan Publik Kecamatan	Indeks Kepuasan Masyarakat terhadap Pelayanan Publik Kecamatan	100 %	100 %	100 %	**66.500.000**	**66.500.000**	**66.500.000**	
	Pelaksanaan Urusan Pemerintahan yang Dilimpahkan	**Pelaksanaan Urusan Pemerintahan yang**	Jumlah Ururan Pemerintahan yang Dilimpahkan Kepada Camat	Jumlah Ururan Pemerintahan yang Dilimpahkan Kepada Camat	5 jenis	5 jenis	5 jenis	**66.500.000**	**66.500.000**	**66.500.000**	
	Pelaksanaan Urusan Pemerintahan yang terkait dengan Nonperizinan	Pelaksanaan Urusan Pemerintahan yang terkait	Jumlah jenis pelayanan non perijinan yang dilaksanakan	Jumlah jenis pelayanan non perijinan yang dilaksanakan	5 jenis	5 jenis	5 jenis	66.500.000	66.500.000	66.500.000	
	PROGRAM PENYELENGGARAAN URUSAN PEMERINTAHAN UMUM	**PROGRAM PENYELENGGARAAN URUSAN PEMERINTAHAN UMUM**	Indeks Kondusivitas Kecamatan	Indeks Kondusivitas Kecamatan	100 %	100 %	100 %	**25.000.000**	**25.000.000**	**25.000.000**	
	Penyelenggaraan Urusan Pemerintahan Umum sesuai Penugasan Kepala Daerah	**Penyelenggaraan Urusan Pemerintahan Umum sesuai Penugasan Kepala Daerah**	Jumlah Kegiatan Penyelenggaraan Pemerintahan Umum sesuai Penugasan Kepala Daerah	Jumlah Kegiatan Penyelenggaraan Pemerintahan Umum sesuai Penugasan Kepala Daerah	2 kegiatan	2 kegiatan	2 kegiatan	**25.000.000**	**25.000.000**	**25.000.000**	

Urusan	Program/ Kegiatan/ Sub Kegiatan		Indikator Program/ Kegiatan/ Sub Kegiatan		Target			Pagu			Perangkat Daerah Penanggung Jawab
	Semula	Menjadi	Semula	Menjadi	RKPD 2022	APBD 2022	RKPD 2022 Perubahan	RKPD 2022	APBD 2022	RKPD 2022 Perubahan	
	Pembinaan Wawasan Kebangsaan dan Ketahanan Nasional dalam rangka Memantapkan Pengamalan Pancasila, Pelaksanaan Undang-Undang Dasar Negara Republik Indonesia Tahun 1945, Pelestarian Bhinneka Tunggal Ika serta Pemertahanan dan Pemeliharaan Keutuhan Negara Kesatuan Republik Indonesia	Pembinaan Wawasan Kebangsaan dan Ketahanan Nasional dalam rangka Memantapkan Pengamalan Pancasila, Pelaksanaan Undang-Undang Dasar Negara Republik Indonesia Tahun 1945, Pelestarian Bhinneka Tunggal Ika serta Pemertahanan dan Pemeliharaan Keutuhan Negara	Jumlah kegiatan rangkaian Hari Jadi Kebumen dan HUT RI	Jumlah kegiatan rangkaian Hari Jadi Kebumen dan HUT RI	2 Kegiatan	2 Kegiatan	2 Kegiatan	25.000.000	25.000.000	25.000.000	
	PROGRAM PEMBINAAN DAN PENGAWASAN PEMERINTAHAN	**PROGRAM PEMBINAAN DAN PENGAWASAN**	Persentase Desa dengan Indeks Desa Membangun Kategori Maju	Persentase Desa dengan Indeks Desa Membangun Kategori Maju	24,05 %	24,05 %	24,05 %	**108.000.000**	**108.000.000**	**108.000.000**	
	Fasilitasi, Rekomendasi dan Koordinasi Pembinaan dan Pengawasan Pemerintahan Desa	**Fasilitasi, Rekomendasi dan Koordinasi Pembinaan dan Pengawasan Pemerintahan**	Jumlah kegiatan Fasilitasi, Rekomendasi dan Koordinasi Pembinaan dan Pengawasan	Jumlah kegiatan Fasilitasi, Rekomendasi dan Koordinasi Pembinaan dan Pengawasan	7 kegiatan	7 kegiatan	7 kegiatan	**108.000.000**	**108.000.000**	**108.000.000**	
	Fasilitasi Pengelolaan Keuangan Desa dan Pendayagunaan Aset Desa	Fasilitasi Pengelolaan Keuangan Desa dan Pendayagunaan Aset Desa	Jumlah desa yang terfasilitasi pengelolaan keuangan desa dan Pendayagunaan Aset Desa	Jumlah desa yang terfasilitasi pengelolaan keuangan desa dan Pendayagunaan Aset Desa	16 desa	16 desa	16 desa	21.000.000	21.000.000	21.000.000	
	Fasilitasi Pelaksanaan Pemilihan Kepala Desa	Fasilitasi Pelaksanaan Pemilihan Kepala Desa	Jumlah Desa yang terfasilitasi pelaksanaan pemilihan Kepala	Jumlah Desa yang terfasilitasi pelaksanaan pemilihan Kepala	0 Desa	0 Desa	0 Desa	0	0	0	
	Rekomendasi Pengangkatan dan Pemberhentian Perangkat Desa	Rekomendasi Pengangkatan dan Pemberhentian Perangkat Desa	Jumlah kegiatan fasilitasi rekomendasi pengangkatan dan pemberhentian perangkat desa	Jumlah kegiatan fasilitasi rekomendasi pengangkatan dan pemberhentian perangkat desa	1 Kegiatan	1 Kegiatan	1 Kegiatan	1.531.000	1.531.000	1.531.000	
	Fasilitasi Sinkronisasi Perencanaan Pembangunan Daerah dengan Pembangunan Desa	Fasilitasi Sinkronisasi Perencanaan Pembangunan Daerah dengan Pembangunan	Jumlah Dokumen Sinkronisasi Perencanaan Pembangunan Derah Dengan Pembangunan Desa	Jumlah Dokumen Sinkronisasi Perencanaan Pembangunan Derah Dengan Pembangunan Desa	2 dokumen	2 dokumen	2 dokumen	5.514.000	5.514.000	5.514.000	
	Fasilitasi Penetapan Lokasi Pembangunan Kawasan Perdesaan	Fasilitasi Penetapan Lokasi Pembangunan Kawasan	Jumlah Dokumen Perencanaan Pembangunan Kawasan Perdesaan	Jumlah Dokumen Perencanaan Pembangunan Kawasan	0 dokumen	0 dokumen	0 dokumen	0	0	0	
	Fasilitasi Penyelenggaraan Ketenteraman dan Ketertiban Umum	Fasilitasi Penyelenggaraan Ketenteraman dan Ketertiban Umum	Jumlah Fasilitasi Penyelenggaraan Ketentraman dan Ketertiban Umum	Jumlah Fasilitasi Penyelenggaraan Ketentraman dan Ketertiban Umum	1 Kegiatan	1 Kegiatan	1 Kegiatan	10.000.000	10.000.000	10.000.000	
	Fasilitasi Penyusunan Perencanaan Pembangunan Partisipatif	Fasilitasi Penyusunan Perencanaan Pembangunan	Jumlah fasilitasi kegiatan musrenbangdes dan	Jumlah fasilitasi kegiatan musrenbangdes dan	2 kegiatan	2 kegiatan	2 kegiatan	16.464.000	16.464.000	16.464.000	
	Fasilitasi Penyusunan Program dan Pelaksanaan Pemberdayaan Masyarakat Desa	Fasilitasi Penyusunan Program dan Pelaksanaan Pemberdayaan Masyarakat Desa	Jumlah fasilitasi kegiatan pembinaan Pemberdayaan Masyarakat Desa	Jumlah fasilitasi kegiatan pembinaan Pemberdayaan Masyarakat Desa	4 kegiatan	4 kegiatan	4 kegiatan	42.244.000	42.244.000	42.244.000	
	Koordinasi Pendampingan Desa di Wilayahnya	Koordinasi Pendampingan Desa di Wilayahnya	Jumlah kegiatan penanggulangan kemiskinan	Jumlah kegiatan penanggulangan kemiskinan	2 kegiatan	2 kegiatan	2 kegiatan	11.247.000	11.247.000	11.247.000	
TOTAL								**1.890.092.000**	**1.890.092.000**	**2.166.926.000**	
KECAMATAN	**PROGRAM PENUNJANG URUSAN PEMERINTAHAN DAERAH KABUPATEN/KOTA**	**PROGRAM PENUNJANG URUSAN PEMERINTAHAN DAERAH KABUPATEN/KOTA**	Cakupan Pelayanan Penunjang Urusan Pemerintahan Daerah	Cakupan Pelayanan Penunjang Urusan Pemerintahan Daerah	100 %	100 %	100 %	**1.620.453.000**	**1.620.453.000**	**1.894.683.000**	**KECAMATAN PONCOWARNO**
	Perencanaan, Penganggaran, dan Evaluasi Kinerja Perangkat Daerah	**Perencanaan, Penganggaran, dan Evaluasi Kinerja Perangkat Daerah**	Jumlah Dokumen Perencanaan dan Evaluasi Kinerja Perangkat Daerah	Jumlah Dokumen Perencanaan dan Evaluasi Kinerja Perangkat Daerah	11 Dokumen	11 Dokumen	11 Dokumen	**11.000.000**	**11.000.000**	**11.000.000**	

Urusan	Program/ Kegiatan/ Sub Kegiatan		Indikator Program/ Kegiatan/ Sub Kegiatan		Target			Pagu			Perangkat Daerah Penanggung Jawab
	Semula	Menjadi	Semula	Menjadi	RKPD 2022	APBD 2022	RKPD 2022 Perubahan	RKPD 2022	APBD 2022	RKPD 2022 Perubahan	
	Penyusunan Dokumen Perencanaan Perangkat Daerah	Penyusunan Dokumen Perencanaan Perangkat Daerah	Jumlah Dokumen Perencanaan Perangkat Daerah yang Tersusun (Renja, RKA, DPA, RKAP, DPPA, Renstra 2026	Jumlah Dokumen Perencanaan Perangkat Daerah yang Tersusun (Renja, RKA, DPA, RKAP, DPPA, Renstra 2026	5 dokumen	5 dokumen	5 dokumen	6.000.000	6.000.000	6.000.000	
	Evaluasi Kinerja Perangkat Daerah	Evaluasi Kinerja Perangkat Daerah	Jumlah dokumen Evaluasi Kinerja Perangkat Daerah yang tersusun (Dalev, Sakip, LKPJ, LKJIP,SPIP,	Jumlah dokumen Evaluasi Kinerja Perangkat Daerah yang tersusun (Dalev, Sakip, LKPJ, LKJIP,SPIP,	6 dokumen	6 dokumen	6 dokumen	5.000.000	5.000.000	5.000.000	
	Administrasi Keuangan Perangkat Daerah	**Administrasi Keuangan Perangkat Daerah**	Jumlah bulan administrasi keuangan Perangkat Daerah	Jumlah bulan administrasi keuangan Perangkat Daerah	12 bulan	12 bulan	12 bulan	**1.463.964.000**	**1.463.964.000**	**1.728.194.000**	
	Penyediaan Gaji dan Tunjangan ASN	Penyediaan Gaji dan Tunjangan ASN	Jumlah ASN yang mendapatkan gaji dan tunjangan	Jumlah ASN yang mendapatkan gaji dan tunjangan	16 orang	16 orang	16 orang	1.444.964.000	1.444.964.000	1.709.194.000	
	Pelaksanaan Penatausahaan dan Pengujian/Verifikasi Keuangan SKPD	Pelaksanaan Penatausahaan dan Pengujian/Verifikasi Keuangan SKPD	Jumlah Dokumen penatausahaan danpengujian/verifikasi keuangan SKPD yang tersusun (gu, tu, up,ls)	Jumlah Dokumen penatausahaan danpengujian/verifikasi keuangan SKPD yang tersusun (gu, tu, up,ls)	4 jenis	4 jenis	4 jenis	19.000.000	19.000.000	19.000.000	
	Administrasi Umum Perangkat Daerah	**Administrasi Umum Perangkat Daerah**	Jumlah bulan penyediaan administrasi umum Perangkat	Jumlah bulan penyediaan administrasi umum Perangkat	12 bulan	12 bulan	12 bulan	**33.739.000**	**33.739.000**	**33.739.000**	
	Penyediaan Komponen Instalasi Listrik/Penerangan Bangunan Kantor	Penyediaan Komponen Instalasi Listrik/Penerangan Bangunan Kantor	Jumlah jenis Komponen Instalasi Listrik/Penerangan Bangunan Kantor (Kabel, Lampu, Terminal,	Jumlah jenis Komponen Instalasi Listrik/Penerangan Bangunan Kantor (Kabel, Lampu, Terminal,	4 jenis	4 jenis	4 jenis	1.750.000	1.750.000	1.750.000	
	Penyediaan Bahan Logistik Kantor	Penyediaan Bahan Logistik Kantor	Jumlah bulan penyediaan makanan dan minuman rapat	Jumlah bulan penyediaan makanan dan minuman rapat	12 bulan	12 bulan	12 bulan	9.000.000	9.000.000	9.000.000	
	Penyediaan Barang Cetakan dan Penggandaan	Penyediaan Barang Cetakan dan Penggandaan	Jumlah bulan penyediaan barang cetakan dan penggandaan	Jumlah bulan penyediaan barang cetakan dan penggandaan	12 bulan	12 bulan	12 bulan	8.000.000	8.000.000	8.000.000	
	Penyediaan Bahan Bacaan dan Peraturan Perundang-undangan	Penyediaan Bahan Bacaan dan Peraturan Perundang-undangan	Jumlah jenis penyediaan bahan bacaan dan peraturan perundang-undanganJumlah bulan penyediaan Bahan Bacaan dan Peraturan Perundang-undangan	Jumlah jenis penyediaan bahan bacaan dan peraturan perundang-undanganJumlah bulan penyediaan Bahan Bacaan dan Peraturan Perundang-undangan	12 bulan	12 bulan	12 bulan	2.250.000	2.250.000	2.250.000	
	Penyediaan Bahan/Material	Penyediaan Bahan/Material	Jumlah bulan penyediaan Bahan/Material	Jumlah bulan penyediaan Bahan/Material	12 bulan	12 bulan	12 bulan	7.089.000	7.089.000	7.089.000	
	Penyelenggaraan Rapat Koordinasi dan Konsultasi SKPD	Penyelenggaraan Rapat Koordinasi dan Konsultasi SKPD	Jumlah Rapat Koordinasi dan Konsultasi SKPD yang	Jumlah Rapat Koordinasi dan Konsultasi SKPD yang	8 orang	8 orang	8 orang	4.000.000	4.000.000	4.000.000	
	Penatausahaan Arsip Dinamis pada SKPD	Penatausahaan Arsip Dinamis pada SKPD	Jumlah bulan fasilitasi arsip	Jumlah bulan fasilitasi arsip	12 bulan	12 bulan	12 bulan	1.650.000	1.650.000	1.650.000	
	Pengadaan Barang Milik Daerah Penunjang Urusan Pemerintah	**Pengadaan Barang Milik Daerah Penunjang Urusan**						**0**	**0**	**10.000.000**	
	Pengadaan Sarana dan Prasarana Gedung Kantor atau Bangunan Lainnya	Pengadaan Sarana dan Prasarana Gedung Kantor atau Bangunan Lainnya	Jumlah Unit Sarana dan Prasarana Gedung Kantor atau Bangunan Lainnya yang Disediakan	Jumlah Unit Sarana dan Prasarana Gedung Kantor atau Bangunan Lainnya yang Disediakan	unit	unit	1 unit	0	0	10.000.000	
	Penyediaan Jasa Penunjang Urusan Pemerintahan Daerah	**Penyediaan Jasa Penunjang Urusan Pemerintahan Daerah**	Jumlah bulan penyediaan jasa penunjang urusan pemerintahan	Jumlah bulan penyediaan jasa penunjang urusan pemerintahan	12 bulan	12 bulan	12 bulan	**69.750.000**	**69.750.000**	**69.750.000**	
	Penyediaan Jasa Surat Menyurat	Penyediaan Jasa Surat Menyurat	Jumlah bulan penyediaan jasa surat menyurat	Jumlah bulan penyediaan jasa surat menyurat	12 bulan	12 bulan	12 bulan	1.000.000	1.000.000	1.000.000	
	Penyediaan Jasa Komunikasi, Sumber Daya Air dan Listrik	Penyediaan Jasa Komunikasi, Sumber Daya Air dan Listrik	Jumlah bulan penyediaan jasa komunikasi sumber daya air dan	Jumlah bulan penyediaan jasa komunikasi sumber daya air dan	12 bulan	12 bulan	12 bulan	50.750.000	50.750.000	50.750.000	
	Penyediaan Jasa Pelayanan Umum Kantor	Penyediaan Jasa Pelayanan Umum Kantor	Jumlah bulan penyediaan jasa kebersihan kantor	Jumlah bulan penyediaan jasa kebersihan kantor	12 bulan	12 bulan	12 bulan	18.000.000	18.000.000	18.000.000	

Urusan	Program/ Kegiatan/ Sub Kegiatan		Indikator Program/ Kegiatan/ Sub Kegiatan		Target			Pagu			Perangkat Daerah Penanggung Jawab
	Semula	Menjadi	Semula	Menjadi	RKPD 2022	APBD 2022	RKPD 2022 Perubahan	RKPD 2022	APBD 2022	RKPD 2022 Perubahan	
	Pemeliharaan Barang Milik Daerah Penunjang Urusan Pemerintahan Daerah	**Pemeliharaan Barang Milik Daerah Penunjang Urusan Pemerintahan Daerah**	Jumlah unit pemeliharaan barang milik daerah penunjang urusan pemerintahan daerah	Jumlah unit pemeliharaan barang milik daerah penunjang urusan pemerintahan daerah	24 unit	24 unit	24 unit	**42.000.000**	**42.000.000**	**42.000.000**	
	Penyediaan Jasa Pemeliharaan, Biaya Pemeliharaan, Pajak, dan Perizinan Kendaraan Dinas Operasional atau Lapangan	Penyediaan Jasa Pemeliharaan, Biaya Pemeliharaan, Pajak, dan Perizinan Kendaraan Dinas Operasional atau Lapangan	Jumlah unit penyediaan jasa pemeliharaan dan perizinan kendaraan dinas/operasional	Jumlah unit penyediaan jasa pemeliharaan dan perizinan kendaraan dinas/operasional	12 unit	12 unit	12 unit	21.000.000	21.000.000	21.000.000	
	Pemeliharaan Peralatan dan Mesin Lainnya	Pemeliharaan Peralatan dan Mesin Lainnya	Jumlah unit penyediaan pemeliharaan peralatan dan mesin/ pemeliharaan perbaikan	Jumlah unit penyediaan pemeliharaan peralatan dan mesin/ pemeliharaan perbaikan	10 unit	10 unit	10 unit	1.000.000	1.000.000	1.000.000	
	Pemeliharaan/Rehabilitasi Gedung Kantor dan Bangunan Lainnya	Pemeliharaan/Rehabilitasi Gedung Kantor dan Bangunan	Jumlah unit pemeliharaan rutin/berkala gedung kantor	Jumlah unit pemeliharaan rutin/berkala gedung kantor	2 unit	2 unit	2 unit	20.000.000	20.000.000	20.000.000	
	PROGRAM PENYELENGGARAAN PEMERINTAHAN DAN PELAYANAN PUBLIK	**PROGRAM PENYELENGGARAAN PEMERINTAHAN DAN**	Indeks Kepuasan Masyarakat terhadap Pelayanan Publik Kecamatan	Indeks Kepuasan Masyarakat terhadap Pelayanan Publik Kecamatan	85,50 %	85,50 %	85,50 %	**57.250.000**	**57.250.000**	**57.250.000**	
	Pelaksanaan Urusan Pemerintahan yang Dilimpahkan	**Pelaksanaan Urusan Pemerintahan yang**	Jumlah urusan pemerintahan yang dilimpahkan kepada Camat	Jumlah urusan pemerintahan yang dilimpahkan kepada Camat	5 jenis	5 jenis	5 jenis	**57.250.000**	**57.250.000**	**57.250.000**	
	Pelaksanaan Urusan Pemerintahan yang terkait dengan Nonperizinan	Pelaksanaan Urusan Pemerintahan yang terkait dengan Nonperizinan	Jumlah pelayanan perijinan yang dilaksanakan (KTP, KK, Kartu Kelahiran, Surat Kematian, Pindah	Jumlah pelayanan perijinan yang dilaksanakan (KTP, KK, Kartu Kelahiran, Surat Kematian, Pindah	5 jenis	5 jenis	5 jenis	57.250.000	57.250.000	57.250.000	
	PROGRAM PENYELENGGARAAN URUSAN PEMERINTAHAN UMUM	**PROGRAM PENYELENGGARAAN URUSAN PEMERINTAHAN UMUM**	Indeks Kondusivitas Kecamatan	Indeks Kondusivitas Kecamatan	100 %	100 %	100 %	**21.750.000**	**21.750.000**	**21.750.000**	
	Penyelenggaraan Urusan Pemerintahan Umum sesuai Penugasan Kepala Daerah	**Penyelenggaraan Urusan Pemerintahan Umum sesuai Penugasan Kepala Daerah**	Jumlah kegiatan penyelenggaraan pemerintahan umum sesuai penugasan Kepala Daerah	Jumlah kegiatan penyelenggaraan pemerintahan umum sesuai penugasan Kepala Daerah	2 kegiatan	2 kegiatan	2 kegiatan	**21.750.000**	**21.750.000**	**21.750.000**	
	Pembinaan Wawasan Kebangsaan dan Ketahanan Nasional dalam rangka Memantapkan Pengamalan Pancasila, Pelaksanaan Undang-Undang Dasar Negara Republik Indonesia Tahun 1945, Pelestarian Bhinneka Tunggal Ika serta Pemertahanan dan Pemeliharaan Keutuhan Negara Kesatuan Republik Indonesia	Pembinaan Wawasan Kebangsaan dan Ketahanan Nasional dalam rangka Memantapkan Pengamalan Pancasila, Pelaksanaan Undang-Undang Dasar Negara Republik Indonesia Tahun 1945, Pelestarian Bhinneka Tunggal Ika serta Pemertahanan dan Pemeliharaan Keutuhan Negara	Jumlah kegiatan dalam rangka HUT RI, (Hari Jadi, Karnaval, Resepsi HUT RI)	Jumlah kegiatan dalam rangka HUT RI, (Hari Jadi, Karnaval, Resepsi HUT RI)	2 kegiatan	2 kegiatan	2 kegiatan	21.750.000	21.750.000	21.750.000	
	PROGRAM PEMBINAAN DAN PENGAWASAN PEMERINTAHAN	**PROGRAM PEMBINAAN DAN PENGAWASAN**	Persentase Desa dengan Indeks Desa Membangun Kategori Maju	Persentase Desa dengan Indeks Desa Membangun Kategori Maju	24,05 %	24,05 %	24,05 %	**88.250.000**	**88.250.000**	**88.250.000**	
	Fasilitasi, Rekomendasi dan Koordinasi Pembinaan dan Pengawasan Pemerintahan Desa	**Fasilitasi, Rekomendasi dan Koordinasi Pembinaan dan Pengawasan Pemerintahan**	Jumlah Kegiatan Fasilitasi, rekomendasi dan koordinasi pembinaan dan pengawasan	Jumlah Kegiatan Fasilitasi, rekomendasi dan koordinasi pembinaan dan pengawasan	6 Kegiatan	6 Kegiatan	6 Kegiatan	**88.250.000**	**88.250.000**	**88.250.000**	
	Fasilitasi Pengelolaan Keuangan Desa dan Pendayagunaan Aset Desa	Fasilitasi Pengelolaan Keuangan Desa dan Pendayagunaan Aset Desa	Jumlah desa yang terfasilitasi pengelolaan keuangan desa dan pendayagunaan aset desa	Jumlah desa yang terfasilitasi pengelolaan keuangan desa dan pendayagunaan aset desa	11 desa	11 desa	11 desa	16.000.000	16.000.000	16.000.000	
	Fasilitasi Pelaksanaan Pemilihan Kepala Desa	Fasilitasi Pelaksanaan Pemilihan Kepala Desa	Jumlah desa yang terfasilitasi pemilihan Kepala Desa	Jumlah desa yang terfasilitasi pemilihan Kepala Desa	0	0	0	0	0	0	

Urusan	Program/ Kegiatan/ Sub Kegiatan		Indikator Program/ Kegiatan/ Sub Kegiatan		Target			Pagu			Perangkat Daerah Penanggung Jawab
	Semula	Menjadi	Semula	Menjadi	RKPD 2022	APBD 2022	RKPD 2022 Perubahan	RKPD 2022	APBD 2022	RKPD 2022 Perubahan	
	Rekomendasi Pengangkatan dan Pemberhentian Perangkat Desa	Rekomendasi Pengangkatan dan Pemberhentian Perangkat Desa	Jumlah fasilitasi pengangkatan dan pemberhentian perangkat desa	Jumlah fasilitasi pengangkatan dan pemberhentian perangkat desa	0 Kegiatan	0 Kegiatan	0 Kegiatan	0	0	0	
	Fasilitasi Sinkronisasi Perencanaan Pembangunan Daerah dengan Pembangunan Desa	Fasilitasi Sinkronisasi Perencanaan Pembangunan Daerah dengan Pembangunan	Jumlah dokumen sinkronisasi perencanaan pembangunan daerah dengan pembangunan	Jumlah dokumen sinkronisasi perencanaan pembangunan daerah dengan pembangunan	2 dokumen	2 dokumen	2 dokumen	7.500.000	7.500.000	7.500.000	
	Fasilitasi Penyelenggaraan Ketenteraman dan Ketertiban Umum	Fasilitasi Penyelenggaraan Ketenteraman dan Ketertiban Umum	Jumlah fasilitasi Penyelenggaraan Ketentraman dan Ketertiban Umum	Jumlah fasilitasi Penyelenggaraan Ketentraman dan Ketertiban Umum	1 kali	1 kali	1 kali	9.750.000	9.750.000	9.750.000	
	Fasilitasi Penyusunan Perencanaan Pembangunan Partisipatif	Fasilitasi Penyusunan Perencanaan Pembangunan	Jumlah fasilitasi kegiatan Musrenbangdes dan	Jumlah fasilitasi kegiatan Musrenbangdes dan	2 Kegiatan	2 Kegiatan	2 Kegiatan	20.000.000	20.000.000	20.000.000	
	Fasilitasi Penyusunan Program dan Pelaksanaan Pemberdayaan Masyarakat Desa	Fasilitasi Penyusunan Program dan Pelaksanaan Pemberdayaan Masyarakat Desa	Jumlah fasilitasi kegiatan Pemberdayaan Masyarakat Desa (pembinaan BUMDes, UKS, PKK,	Jumlah fasilitasi kegiatan Pemberdayaan Masyarakat Desa (pembinaan BUMDes, UKS, PKK,	4 Kegiatan	4 Kegiatan	4 Kegiatan	30.000.000	30.000.000	30.000.000	
	Koordinasi Pendampingan Desa di Wilayahnya	Koordinasi Pendampingan Desa di Wilayahnya	Jumlah fasilitasi kegiatan penanggulangan kemiskinan (TKP2KDes dan Sembako)	Jumlah fasilitasi kegiatan penanggulangan kemiskinan (TKP2KDes dan Sembako)	2 Kegiatan	2 Kegiatan	2 Kegiatan	5.000.000	5.000.000	5.000.000	
TOTAL								**1.787.703.000**	**1.787.703.000**	**2.061.933.000**	
KECAMATAN	**PROGRAM PENUNJANG URUSAN PEMERINTAHAN DAERAH KABUPATEN/KOTA**	**PROGRAM PENUNJANG URUSAN PEMERINTAHAN DAERAH KABUPATEN/KOTA**	Cakupan Pelayanan Penunjangan Urusan Pemerintahan Daerah	Cakupan Pelayanan Penunjangan Urusan Pemerintahan Daerah	100 %	100 %	100 %	**4.984.784.000**	**4.925.628.000**	**5.813.442.000**	**KECAMATAN KEBUMEN**
	Perencanaan, Penganggaran, dan Evaluasi Kinerja Perangkat Daerah	**Perencanaan, Penganggaran, dan Evaluasi Kinerja Perangkat Daerah**	Jumlah dokumen perencanaan dan evaluasi kinerja perangkat daerah	Jumlah dokumen perencanaan dan evaluasi kinerja perangkat daerah	13 dokumen	13 dokumen	13 dokumen	**39.000.000**	**29.000.000**	**29.000.000**	
	Penyusunan Dokumen Perencanaan Perangkat Daerah	Penyusunan Dokumen Perencanaan Perangkat Daerah	Jumlah Dokumen Perencanaan yang tersusun	Jumlah Dokumen Perencanaan yang tersusun	6 dokumen	6 dokumen	6 dokumen	28.000.000	20.000.000	20.000.000	
	Evaluasi Kinerja Perangkat Daerah	Evaluasi Kinerja Perangkat Daerah	Jumlah dokumen evaluasi perangkat daerah yang disusun	Jumlah dokumen evaluasi perangkat daerah yang disusun	7 dokumen	7 dokumen	7 dokumen	11.000.000	9.000.000	9.000.000	
	Administrasi Keuangan Perangkat Daerah	**Administrasi Keuangan Perangkat Daerah**	Jumlah bulan administrasi keuangan perangkat daerah	Jumlah bulan administrasi keuangan perangkat daerah	12 bulan	12 bulan	12 bulan	**4.396.714.000**	**4.392.714.000**	**5.270.528.000**	
	Penyediaan Gaji dan Tunjangan ASN	Penyediaan Gaji dan Tunjangan ASN	Jumlah ASN yang mendapatkan gaji dan tunjangan	Jumlah ASN yang mendapatkan gaji dan tunjangan	40 orang	40 orang	40 orang	4.277.574.000	4.277.574.000	5.155.388.000	
	Pelaksanaan Penatausahaan dan Pengujian/Verifikasi Keuangan SKPD	Pelaksanaan Penatausahaan dan Pengujian/Verifikasi Keuangan SKPD	Jumlah bulan pel;aksanaan penatausahaan dan pengujian/verifikasi keuangan	Jumlah bulan pel;aksanaan penatausahaan dan pengujian/verifikasi keuangan	12 bulan	12 bulan	12 bulan	119.140.000	115.140.000	115.140.000	
	Administrasi Umum Perangkat Daerah	**Administrasi Umum Perangkat Daerah**	Jumlah bulan penyediaan Administrasi Umum Perangkat	Jumlah bulan penyediaan Administrasi Umum Perangkat	12 bulan	12 bulan	12 bulan	**194.476.000**	**172.320.000**	**172.320.000**	
	Penyediaan Komponen Instalasi Listrik/Penerangan Bangunan Kantor	Penyediaan Komponen Instalasi Listrik/Penerangan Bangunan Kantor	Jumlah Unit/jenis Komponen Instalasi Listrik/Penerangan Bangunan Kantor (Kabel, Lampu, Terminal, Saklar)	Jumlah Unit/jenis Komponen Instalasi Listrik/Penerangan Bangunan Kantor (Kabel, Lampu, Terminal, Saklar)	4 Jenis	4 Jenis	4 Jenis	18.000.000	18.000.000	18.000.000	
	Penyediaan Bahan Logistik Kantor	Penyediaan Bahan Logistik Kantor	Jumlah bulan penyediaan makanan dan minuman rapat	Jumlah bulan penyediaan makanan dan minuman rapat	12 bulan	12 bulan	12 bulan	40.860.000	38.500.000	38.500.000	
	Penyediaan Barang Cetakan dan Penggandaan	Penyediaan Barang Cetakan dan Penggandaan	Jumlah bulan penyediaan barang cetakan dan penggandaan	Jumlah bulan penyediaan barang cetakan dan penggandaan	12 bulan	12 bulan	12 bulan	31.200.000	29.904.000	29.904.000	

Urusan	Program/ Kegiatan/ Sub Kegiatan		Indikator Program/ Kegiatan/ Sub Kegiatan		Target			Pagu			Perangkat Daerah Penanggung Jawab
	Semula	Menjadi	Semula	Menjadi	RKPD 2022	APBD 2022	RKPD 2022 Perubahan	RKPD 2022	APBD 2022	RKPD 2022 Perubahan	
	Penyediaan Bahan Bacaan dan Peraturan Perundang-undangan	Penyediaan Bahan Bacaan dan Peraturan Perundang-undangan	Jumlah bulan penyediaan bahan bacaan dan peraturan perundang-undangan	Jumlah bulan penyediaan bahan bacaan dan peraturan perundang-undangan	12 bulan	12 bulan	12 bulan	15.616.000	5.616.000	5.616.000	
	Penyediaan Bahan/Material	Penyediaan Bahan/Material	Jumlah Bulan Penyediaan Alat Tulis Kantor	Jumlah Bulan Penyediaan Alat Tulis Kantor	12 bulan	12 bulan	12 bulan	73.000.000	66.000.000	66.000.000	
	Penyelenggaraan Rapat Koordinasi dan Konsultasi SKPD	Penyelenggaraan Rapat Koordinasi dan Konsultasi SKPD	Jumlah Bulan Penyediaan rapat-rapat koordinasi dan konsultasi ke	Jumlah Bulan Penyediaan rapat-rapat koordinasi dan konsultasi ke	12 bulan	12 bulan	12 bulan	9.800.000	8.300.000	8.300.000	
	Penatausahaan Arsip Dinamis pada SKPD	Penatausahaan Arsip Dinamis pada SKPD	jumlah bulan penatausahaan arsip dinamis pada SKPD	jumlah bulan penatausahaan arsip dinamis pada SKPD	12 bulan	12 bulan	12 bulan	6.000.000	6.000.000	6.000.000	
	Pengadaan Barang Milik Daerah Penunjang Urusan Pemerintah Daerah	**Pengadaan Barang Milik Daerah Penunjang Urusan Pemerintah Daerah**	Jumlah unit pengadaan barang milik daerah penunjang utusan pemerintah daerah	Jumlah unit pengadaan barang milik daerah penunjang utusan pemerintah daerah	0 unit	0 unit	0 unit	**0**	**0**	**10.000.000**	
	Pengadaan Kendaraan Dinas Operasional atau Lapangan	Pengadaan Kendaraan Dinas Operasional atau Lapangan	Jumlah unit pengadaan Kendaraan Operasional atau lapangan	Jumlah unit pengadaan Kendaraan Operasional atau	0 unit	0 unit	0 unit	0	0	0	
	Pengadaan Mebel	Pengadaan Mebel	Jumlah unit pengadaan mebel	Jumlah unit pengadaan mebel	0 Set	0 Set	2 Set	0	0	0	
	Pengadaan Peralatan dan Mesin Lainnya	Pengadaan Peralatan dan Mesin Lainnya	Jumlah unit pengadaan peralatan dan mesin lainnya	Jumlah unit pengadaan peralatan dan mesin lainnya	0 unit	0 unit	0 unit	0	0	0	
	Pengadaan Sarana dan Prasarana Gedung Kantor atau Bangunan Lainnya	Pengadaan Sarana dan Prasarana Gedung Kantor atau Bangunan Lainnya	Jumlah unit pengadaan sarana dan prasarana gedung kantor atau bangunan lainnya	Jumlah unit pengadaan sarana dan prasarana gedung kantor atau bangunan lainnya	0 unit	0 unit	0 unit	0	0	10.000.000	
	Penyediaan Jasa Penunjang Urusan Pemerintahan Daerah	**Penyediaan Jasa Penunjang Urusan Pemerintahan Daerah**	Jumlah bulan Penyediaan jasa Penunjang urusan pemerintahan	Jumlah bulan Penyediaan jasa Penunjang urusan pemerintahan	12 bulan	12 bulan	12 bulan	**168.434.000**	**166.434.000**	**166.434.000**	
	Penyediaan Jasa Surat Menyurat	Penyediaan Jasa Surat Menyurat	Jumlah bulan penyediaan jasa surat menyurat	Jumlah bulan penyediaan jasa surat menyurat	12 bulan	12 bulan	12 bulan	8.070.000	8.070.000	8.070.000	
	Penyediaan Jasa Komunikasi, Sumber Daya Air dan Listrik	Penyediaan Jasa Komunikasi, Sumber Daya Air dan Listrik	Jumlah bulan penyediaan jasa komunikasi sumber daya air dan	Jumlah bulan penyediaan jasa komunikasi sumber daya air dan	12 bulan	12 bulan	12 bulan	66.500.000	66.500.000	66.500.000	
	Penyediaan Jasa Pelayanan Umum Kantor	Penyediaan Jasa Pelayanan Umum Kantor	Jumlah bulan penyediaan jasa kebersihan kantor	Jumlah bulan penyediaan jasa kebersihan kantor	12 bulan	12 bulan	12 bulan	93.864.000	91.864.000	91.864.000	
	Pemeliharaan Barang Milik Daerah Penunjang Urusan Pemerintahan Daerah	**Pemeliharaan Barang Milik Daerah Penunjang Urusan Pemerintahan Daerah**	Jumlah unit pemeliharaan barang milik daerah penunjang urusan pemerintahan daerah	Jumlah unit pemeliharaan barang milik daerah penunjang urusan pemerintahan daerah	101 unit	101 unit	101 unit	**186.160.000**	**165.160.000**	**165.160.000**	
	Penyediaan Jasa Pemeliharaan, Biaya Pemeliharaan, Pajak, dan Perizinan Kendaraan Dinas Operasional atau Lapangan	Penyediaan Jasa Pemeliharaan, Biaya Pemeliharaan, Pajak, dan Perizinan Kendaraan Dinas Operasional atau Lapangan	Jumlah unit penyediaan jasa pemeliharaan dan perizinan kendaraan dinas/operasional	Jumlah unit penyediaan jasa pemeliharaan dan perizinan kendaraan dinas/operasional	29 unit	29 unit	29 unit	63.500.000	58.500.000	58.500.000	
	Pemeliharaan Peralatan dan Mesin Lainnya	Pemeliharaan Peralatan dan Mesin Lainnya	Jumlah unit penyediaan jasa pemeliharaan peralatan dan mesin/pemeliharaan perbaikan	Jumlah unit penyediaan jasa pemeliharaan peralatan dan mesin/pemeliharaan perbaikan	37 unit	37 unit	37 unit	19.750.000	18.750.000	18.750.000	
	Pemeliharaan/Rehabilitasi Gedung Kantor dan Bangunan Lainnya	Pemeliharaan/Rehabilitasi Gedung Kantor dan Bangunan	Jumlah unit penyediaan jasa pemeliharaan rutin/berkala	Jumlah unit penyediaan jasa pemeliharaan rutin/berkala	12 unit	12 unit	12 unit	102.910.000	87.910.000	87.910.000	
	PROGRAM PENYELENGGARAAN PEMERINTAHAN DAN PELAYANAN PUBLIK	**PROGRAM PENYELENGGARAAN PEMERINTAHAN DAN**	Indeks Kepuasan Masyarakat terhadap Pelayanan Publik Kecamatan	Indeks Kepuasan Masyarakat terhadap Pelayanan Publik Kecamatan	90,5 %	90,5 %	90,5 %	**86.872.000**	**86.872.000**	**86.872.000**	
	Pelaksanaan Urusan Pemerintahan yang Dilimpahkan	**Pelaksanaan Urusan Pemerintahan yang**	Jumlah Urusan Pemerintahan yang dilimpahkan kepada camat	Jumlah Urusan Pemerintahan yang dilimpahkan kepada camat	4 Jenis	4 Jenis	4 Jenis	**86.872.000**	**86.872.000**	**86.872.000**	
	Pelaksanaan Urusan Pemerintahan yang terkait dengan Nonperizinan	Pelaksanaan Urusan Pemerintahan yang terkait	Jumlah jenis pelayanan non perijinan yang dilaksanakan	Jumlah jenis pelayanan non perijinan yang dilaksanakan	4 jenis	4 jenis	4 jenis	86.872.000	86.872.000	86.872.000	

Urusan	Program/ Kegiatan/ Sub Kegiatan		Indikator Program/ Kegiatan/ Sub Kegiatan		Target			Pagu			Perangkat Daerah Penanggung Jawab
	Semula	Menjadi	Semula	Menjadi	RKPD 2022	APBD 2022	RKPD 2022 Perubahan	RKPD 2022	APBD 2022	RKPD 2022 Perubahan	
	PROGRAM PEMBERDAYAAN MASYARAKAT DESA DAN KELURAHAN	**PROGRAM PEMBERDAYAAN MASYARAKAT DESA DAN KELURAHAN**	Indeks Kepuasan Masyarakat terhadap Pelayanan Publik Kelurahan	Indeks Kepuasan Masyarakat terhadap Pelayanan Publik Kelurahan	89,26 %	89,26 %	89,26 %	**5.645.129.000**	**3.874.285.000**	**3.874.285.000**	
	Kegiatan Pemberdayaan Kelurahan	**Kegiatan Pemberdayaan Kelurahan**	Jumlah kelurahan yang diberdayakan	Jumlah kelurahan yang diberdayakan	5 kelurahan	5 kelurahan	5 kelurahan	**5.645.129.000**	**3.874.285.000**	**3.874.285.000**	
	Peningkatan Partisipasi Masyarakat dalam Forum Musyawarah Perencanaan Pembangunan di	Peningkatan Partisipasi Masyarakat dalam Forum Musyawarah Perencanaan	Jumlah fasilitasi pelaksanaan musrenbangkel	Jumlah fasilitasi pelaksanaan musrenbangkel	10 kali	10 kali	10 kali	132.990.000	118.990.000	118.990.000	
	Pembangunan Sarana dan Prasarana Kelurahan	Pembangunan Sarana dan Prasarana Kelurahan	Jml paket pemb sarpras Kelurahan (Tmnwinangun 18 pkt: jembtn, pengaspalan 2 jln, pos paud, 8 pavingisasi, 2 drainase, sumur bor, sal air, pasar Rt5 Rw7, gang ke Musholla Mubalighin Rw5; Kebumen 30 pkt: Norm sal, 11 drainase, 11 jln setapak, drainase-jln, lpju, sal air, 2 biopori, 2 pavingisasi; Bumirejo 6 pkt pengaspalan jln; Panjer 12 pkt: 7 sal drainase, 5 jln; Selang 10 pkt: 3 jln, 2 rabat, 2 drainase; PAUD, pengaspalan; tong sampah)	Jml paket pemb sarpras Kelurahan (Tmnwinangun 18 pkt: jembtn, pengaspalan 2 jln, pos paud, 8 pavingisasi, 2 drainase, sumur bor, sal air, pasar Rt5 Rw7, gang ke Musholla Mubalighin Rw5; Kebumen 30 pkt: Norm sal, 11 drainase, 11 jln setapak, drainase-jln, lpju, sal air, 2 biopori, 2 pavingisasi; Bumirejo 6 pkt pengaspalan jln; Panjer 12 pkt: 7 sal drainase, 5 jln; Selang 10 pkt: 3 jln, 2 rabat, 2 drainase; PAUD, pengaspalan; tong sampah)	76 paket	76 paket	76 paket	4.245.090.000	2.697.794.000	2.697.794.000	
	Pemberdayaan Masyarakat di Kelurahan	Pemberdayaan Masyarakat di Kelurahan	Jumlah Fasilitasi Pemberdayaan Masyarakat di Kelurahan	Jumlah Fasilitasi Pemberdayaan Masyarakat di Kelurahan	27 kali	27 kali	27 kali	1.249.549.000	1.048.001.000	1.048.001.000	
	Evaluasi Kelurahan	Evaluasi Kelurahan	Jumlah Dokumen Evaluasi Pembangunan Kelurahan	Jumlah Dokumen Evaluasi Pembangunan Kelurahan	14 dokumen	14 dokumen	14 dokumen	17.500.000	9.500.000	9.500.000	
	PROGRAM PENYELENGGARAAN URUSAN PEMERINTAHAN UMUM	**PROGRAM PENYELENGGARAAN URUSAN PEMERINTAHAN UMUM**	Indeks Kondusivitas Kecamatan	Indeks Kondusivitas Kecamatan	100 %	100 %	100 %	**5.000.000**	**5.000.000**	**5.000.000**	
	Penyelenggaraan Urusan Pemerintahan Umum sesuai Penugasan Kepala Daerah	**Penyelenggaraan Urusan Pemerintahan Umum sesuai Penugasan Kepala Daerah**	Jumlah Kegiatan Penyelenggaraan Pemerintahan Umum sesuai penugasan Kepala daerah	Jumlah Kegiatan Penyelenggaraan Pemerintahan Umum sesuai penugasan Kepala daerah	2 kegiatan	2 kegiatan	2 kegiatan	**5.000.000**	**5.000.000**	**5.000.000**	
	Pembinaan Wawasan Kebangsaan dan Ketahanan Nasional dalam rangka Memantapkan Pengamalan Pancasila, Pelaksanaan Undang-Undang Dasar Negara Republik Indonesia Tahun 1945, Pelestarian Bhinneka Tunggal Ika serta Pemertahanan dan Pemeliharaan Keutuhan Negara Kesatuan Republik Indonesia	Pembinaan Wawasan Kebangsaan dan Ketahanan Nasional dalam rangka Memantapkan Pengamalan Pancasila, Pelaksanaan Undang-Undang Dasar Negara Republik Indonesia Tahun 1945, Pelestarian Bhinneka Tunggal Ika serta Pemertahanan dan Pemeliharaan Keutuhan Negara	Jumlah kegiatan fasilitasi Hari Jadi dan HUT RI	Jumlah kegiatan fasilitasi Hari Jadi dan HUT RI	2 kegiatan	2 kegiatan	2 kegiatan	5.000.000	5.000.000	5.000.000	
	PROGRAM PEMBINAAN DAN PENGAWASAN PEMERINTAHAN	**PROGRAM PEMBINAAN DAN PENGAWASAN**	Persentase Desa dengan Indeks Desa Membangun Kategori Maju	Persentase Desa dengan Indeks Desa Membangun Kategori Maju	24,05 %	24,05 %	24,05 %	**151.000.000**	**151.000.000**	**151.000.000**	
	Fasilitasi, Rekomendasi dan Koordinasi Pembinaan dan Pengawasan Pemerintahan Desa	**Fasilitasi, Rekomendasi dan Koordinasi Pembinaan dan Pengawasan Pemerintahan**	Jumlah Fasilitasi, rekomendasi dan koordinasi pembinaan dan pengawasan pemerintahan	Jumlah Fasilitasi, rekomendasi dan koordinasi pembinaan dan pengawasan pemerintahan	8 kegiatan	8 kegiatan	8 kegiatan	**151.000.000**	**151.000.000**	**151.000.000**	

Urusan	Program/ Kegiatan/ Sub Kegiatan		Indikator Program/ Kegiatan/ Sub Kegiatan		Target			Pagu			Perangkat Daerah Penanggung Jawab
	Semula	Menjadi	Semula	Menjadi	RKPD 2022	APBD 2022	RKPD 2022 Perubahan	RKPD 2022	APBD 2022	RKPD 2022 Perubahan	
	Fasilitasi Pengelolaan Keuangan Desa dan Pendayagunaan Aset Desa	Fasilitasi Pengelolaan Keuangan Desa dan Pendayagunaan Aset Desa	Jumlah desa yang terfasilitasi pengelolaan keuangan desa dan pendayagunaan aset desa	Jumlah desa yang terfasilitasi pengelolaan keuangan desa dan pendayagunaan aset desa	24 desa	24 desa	24 desa	30.000.000	30.000.000	30.000.000	
	Fasilitasi Pelaksanaan Pemilihan Kepala Desa	Fasilitasi Pelaksanaan Pemilihan Kepala Desa	Jumlah Desa yang terfasilitasi pelaksanaan Pilkades	Jumlah Desa yang terfasilitasi pelaksanaan Pilkades	1 desa	1 desa	1 desa	3.000.000	3.000.000	3.000.000	
	Rekomendasi Pengangkatan dan Pemberhentian Perangkat Desa	Rekomendasi Pengangkatan dan Pemberhentian Perangkat Desa	Jumlah Desa yang direkomendasi pengangkatan dan pemberhentian perangkat desa	Jumlah Desa yang direkomendasi pengangkatan dan pemberhentian perangkat desa	12 desa	12 desa	12 desa	2.000.000	2.000.000	2.000.000	
	Fasilitasi Sinkronisasi Perencanaan Pembangunan Daerah dengan Pembangunan Desa	Fasilitasi Sinkronisasi Perencanaan Pembangunan Daerah dengan Pembangunan	Jumlah dokumen sinkronisasi perencanaan pembangunan daerah dengan pembangunan	Jumlah dokumen sinkronisasi perencanaan pembangunan daerah dengan pembangunan	2 dokumen	2 dokumen	2 dokumen	11.000.000	11.000.000	11.000.000	
	Fasilitasi Penyelenggaraan Ketenteraman dan Ketertiban Umum	Fasilitasi Penyelenggaraan Ketenteraman dan Ketertiban Umum	Jumlah fasilitasi penyelenggaraan ketentraman dan ketertiban umum	Jumlah fasilitasi penyelenggaraan ketentraman dan ketertiban umum	1 kali	1 kali	1 kali	10.000.000	10.000.000	10.000.000	
	Fasilitasi Penyusunan Perencanaan Pembangunan Partisipatif	Fasilitasi Penyusunan Perencanaan Pembangunan	Jumlah kegiatan fasilitasi musrenbangdes/kec	Jumlah kegiatan fasilitasi musrenbangdes/kec	2 kegiatan	2 kegiatan	2 kegiatan	35.000.000	35.000.000	35.000.000	
	Fasilitasi Penyusunan Program dan Pelaksanaan Pemberdayaan Masyarakat Desa	Fasilitasi Penyusunan Program dan Pelaksanaan Pemberdayaan Masyarakat Desa	Jumlah kegiatan fasilitasi pemberdayaan masyarakat desa (PKK, UKS, BUMDES, SOSMAS dan	Jumlah kegiatan fasilitasi pemberdayaan masyarakat desa (PKK, UKS, BUMDES, SOSMAS dan	5 kegiatan	5 kegiatan	5 kegiatan	50.000.000	50.000.000	50.000.000	
	Koordinasi Pendampingan Desa di Wilayahnya	Koordinasi Pendampingan Desa di Wilayahnya	Jumlah desa yang di fasilitasi kegiatan Sembako dan	Jumlah desa yang di fasilitasi kegiatan Sembako dan	29 desa/kel	29 desa/kel	29 desa/kel	10.000.000	10.000.000	10.000.000	
TOTAL								**10.872.785.000**	**9.042.785.000**	**9.930.599.000**	
KECAMATAN	**PROGRAM PENUNJANG URUSAN PEMERINTAHAN DAERAH KABUPATEN/KOTA**	**PROGRAM PENUNJANG URUSAN PEMERINTAHAN DAERAH KABUPATEN/KOTA**	Cakupan Pelayanan Penunjangan Urusan Pemerintahan Daerah	Cakupan Pelayanan Penunjangan Urusan Pemerintahan Daerah	100 %	100 %	100 %	**1.632.710.000**	**1.632.710.000**	**2.001.229.000**	**KECAMATAN PEJAGOAN**
	Perencanaan, Penganggaran, dan Evaluasi Kinerja Perangkat Daerah	**Perencanaan, Penganggaran, dan Evaluasi Kinerja Perangkat Daerah**	Jumlah dokumen perencanaan dan evaluasi kinerja perangkat daerah	Jumlah dokumen perencanaan dan evaluasi kinerja perangkat daerah	9 Dokumen	9 Dokumen	9 Dokumen	**16.000.000**	**16.000.000**	**16.000.000**	
	Penyusunan Dokumen Perencanaan Perangkat Daerah	Penyusunan Dokumen Perencanaan Perangkat Daerah	Jumlah dokumen perencanaan yang disusun (renja, rka, dpa, rkap, dppa, renstra 2024)	Jumlah dokumen perencanaan yang disusun (renja, rka, dpa, rkap, dppa, renstra 2024)	5 Dokumen	5 Dokumen	5 Dokumen	10.000.000	10.000.000	10.000.000	
	Evaluasi Kinerja Perangkat Daerah	Evaluasi Kinerja Perangkat Daerah	Jumlah Dokumen Evaluasi dan Data Perangkat Daerah yang disusun (SAKIP, LKPJ, LKJiP, Dalev)	Jumlah Dokumen Evaluasi dan Data Perangkat Daerah yang disusun (SAKIP, LKPJ, LKJiP, Dalev)	4 Dokumen	4 Dokumen	4 Dokumen	6.000.000	6.000.000	6.000.000	
	Administrasi Keuangan Perangkat Daerah	**Administrasi Keuangan Perangkat Daerah**	Jumlah bulanTerlaksana nya Kegiatan Administrasi Keuangan	Jumlah bulanTerlaksana nya Kegiatan Administrasi Keuangan	12 bulan	12 bulan	12 bulan	**1.487.290.000**	**1.487.290.000**	**1.845.809.000**	
	Penyediaan Gaji dan Tunjangan ASN	Penyediaan Gaji dan Tunjangan ASN	Jumlah ASN yang Mendapatkan Gaji danTunjangan ASN	Jumlah ASN yang Mendapatkan Gaji danTunjangan ASN	12 bulan	12 bulan	12 bulan	1.467.290.000	1.467.290.000	1.825.809.000	
	Pelaksanaan Penatausahaan dan Pengujian/Verifikasi Keuangan SKPD	Pelaksanaan Penatausahaan dan Pengujian/Verifikasi Keuangan SKPD	Jumlah Bulan Pelaksanaan Penatausahaan dan Pengujian/Verifikasi Keuangan	Jumlah Bulan Pelaksanaan Penatausahaan dan Pengujian/Verifikasi Keuangan	12 Bulan	12 Bulan	12 Bulan	20.000.000	20.000.000	20.000.000	
	Administrasi Umum Perangkat Daerah	**Administrasi Umum Perangkat Daerah**	Jumlah Bulan Terlaksananya Kegiatan Administrasi Umum	Jumlah Bulan Terlaksananya Kegiatan Administrasi Umum	12 bulan	12 bulan	12 bulan	**35.500.000**	**35.500.000**	**35.500.000**	

Urusan	Program/ Kegiatan/ Sub Kegiatan		Indikator Program/ Kegiatan/ Sub Kegiatan		Target			Pagu			Perangkat Daerah Penanggung Jawab
	Semula	Menjadi	Semula	Menjadi	RKPD 2022	APBD 2022	RKPD 2022 Perubahan	RKPD 2022	APBD 2022	RKPD 2022 Perubahan	
	Penyediaan Komponen Instalasi Listrik/Penerangan Bangunan Kantor	Penyediaan Komponen Instalasi Listrik/Penerangan Bangunan Kantor	Jumlah Jenis Penyediaan Komponen Instalasi Listrik/Penerangan Banguna	Jumlah Jenis Penyediaan Komponen Instalasi Listrik/Penerangan Banguna	4 Jenis	4 Jenis	4 Jenis	3.500.000	3.500.000	3.500.000	
	Penyediaan Bahan Logistik Kantor	Penyediaan Bahan Logistik Kantor	Jumlah bulan penyediaan makanan dan minuman rapat	Jumlah bulan penyediaan makanan dan minuman rapat	12 bulan	12 bulan	12 bulan	12.000.000	12.000.000	12.000.000	
	Penyediaan Barang Cetakan dan Penggandaan	Penyediaan Barang Cetakan dan Penggandaan	Jumlah bulan penyediaan barang cetakan dan penggandaan	Jumlah bulan penyediaan barang cetakan dan penggandaan	12 bulan	12 bulan	12 bulan	5.000.000	5.000.000	5.000.000	
	Penyediaan Bahan Bacaan dan Peraturan Perundang-undangan	Penyediaan Bahan Bacaan dan Peraturan Perundang-undangan	Jumlah jenis penyediaan bahan bacaan dan peraturan perundang-undangan	Jumlah jenis penyediaan bahan bacaan dan peraturan perundang-undangan	2 jenis	2 jenis	2 jenis	3.000.000	3.000.000	3.000.000	
	Penyediaan Bahan/Material	Penyediaan Bahan/Material	Jumlah bulan penyediaan alat tulis kantor	Jumlah bulan penyediaan alat tulis kantor	12 bulan	12 bulan	12 bulan	8.000.000	8.000.000	8.000.000	
	Penyelenggaraan Rapat Koordinasi dan Konsultasi SKPD	Penyelenggaraan Rapat Koordinasi dan Konsultasi SKPD	Jumlah bulan Penyelenggaraan Rapat-rapat Koordinasi dan Konsultasi Keluar Daerah	Jumlah bulan Penyelenggaraan Rapat-rapat Koordinasi dan Konsultasi Keluar Daerah	12 bulan	12 bulan	12 bulan	3.000.000	3.000.000	3.000.000	
	Penatausahaan Arsip Dinamis pada SKPD	Penatausahaan Arsip Dinamis pada SKPD	Jumlah bulan fasiliatasi pengelolaan arsip	Jumlah bulan fasiliatasi pengelolaan arsip	12 bulan	12 bulan	12 bulan	1.000.000	1.000.000	1.000.000	
	Pengadaan Barang Milik Daerah Penunjang Urusan Pemerintah Daerah	**Pengadaan Barang Milik Daerah Penunjang Urusan Pemerintah Daerah**	Jumlah unit pengadaan barang milik daerah Penunjang Urusan Pemerintahan Daerah	Jumlah unit pengadaan barang milik daerah Penunjang Urusan Pemerintahan Daerah	0 Unit	0 Unit	0 Unit	**0**	**0**	**10.000.000**	
	Pengadaan Kendaraan Dinas Operasional atau Lapangan	Pengadaan Kendaraan Dinas Operasional atau Lapangan	Jumlah bulan unit pengadaan kendaraan dinas operasional atau lapanagan	Jumlah bulan unit pengadaan kendaraan dinas operasional atau lapanagan	0 Unit	0 Unit	0 Unit	0	0	0	
	Pengadaan Peralatan dan Mesin Lainnya	Pengadaan Peralatan dan Mesin Lainnya	Jumlah bulan unit pengadaan peralatan dan mesin lainnya	Jumlah bulan unit pengadaan peralatan dan mesin lainnya	0 Unit	0 Unit	0 Unit	0	0	0	
	Pengadaan Sarana dan Prasarana Gedung Kantor atau Bangunan Lainnya	Pengadaan Sarana dan Prasarana Gedung Kantor atau Bangunan Lainnya	Jumlah Unit Sarana dan Prasarana Gedung Kantor atau Bangunan Lainnya yang Disediakan	Jumlah Unit Sarana dan Prasarana Gedung Kantor atau Bangunan Lainnya yang Disediakan	Unit	Unit	1 Unit	0	0	10.000.000	
	Penyediaan Jasa Penunjang Urusan Pemerintahan Daerah	**Penyediaan Jasa Penunjang Urusan Pemerintahan Daerah**	Jumlah bulan penyediaan jasa penunjang urusan pemerintahan daerah	Jumlah bulan penyediaan jasa penunjang urusan pemerintahan daerah	12 bulan	12 bulan	12 bulan	**37.000.000**	**37.000.000**	**37.000.000**	
	Penyediaan Jasa Surat Menyurat	Penyediaan Jasa Surat Menyurat	Jumlah bulan penyediaan jasa surat menyurat	Jumlah bulan penyediaan jasa surat menyurat	12 Bulan	12 Bulan	12 Bulan	1.000.000	1.000.000	1.000.000	
	Penyediaan Jasa Komunikasi, Sumber Daya Air dan Listrik	Penyediaan Jasa Komunikasi, Sumber Daya Air dan Listrik	Jumlah bulan penyediaan jasa komunikasi sumber daya air dan listrik	Jumlah bulan penyediaan jasa komunikasi sumber daya air dan listrik	12 Bulan	12 Bulan	12 Bulan	17.000.000	17.000.000	17.000.000	
	Penyediaan Jasa Pelayanan Umum Kantor	Penyediaan Jasa Pelayanan Umum Kantor	Jumlah Bulan Penyediaan Jasa Kebersihan Kantor	Jumlah Bulan Penyediaan Jasa Kebersihan Kantor	12 Bulan	12 Bulan	12 Bulan	19.000.000	19.000.000	19.000.000	
	Pemeliharaan Barang Milik Daerah Penunjang Urusan Pemerintahan Daerah	**Pemeliharaan Barang Milik Daerah Penunjang Urusan Pemerintahan Daerah**	Jumlah Unit Pemeliharaan Barang Milik Daerah Penunjang Urusan Pemerintahan Daerah	Jumlah Unit Pemeliharaan Barang Milik Daerah Penunjang Urusan Pemerintahan Daerah	16 Unit	16 Unit	16 Unit	**56.920.000**	**56.920.000**	**56.920.000**	
	Penyediaan Jasa Pemeliharaan, Biaya Pemeliharaan, Pajak, dan Perizinan Kendaraan Dinas Operasional atau Lapangan	Penyediaan Jasa Pemeliharaan, Biaya Pemeliharaan, Pajak, dan Perizinan Kendaraan Dinas Operasional atau Lapangan	Jumlah unit penyediaan jasa pemeliharaan dan perizinan kendaraan dinas/operasional	Jumlah unit penyediaan jasa pemeliharaan dan perizinan kendaraan dinas/operasional	6 Unit	6 Unit	6 Unit	36.000.000	36.000.000	36.000.000	
	Pemeliharaan Peralatan dan Mesin Lainnya	Pemeliharaan Peralatan dan Mesin Lainnya	Jumlah Unit Penyediaan Jasa Pemeliharaan dan Peralatan dan Mesin/Pemeliharaan Peralatan	Jumlah Unit Penyediaan Jasa Pemeliharaan dan Peralatan dan Mesin/Pemeliharaan Peralatan	8 Unit	8 Unit	8 Unit	2.500.000	2.500.000	2.500.000	

Urusan	Program/ Kegiatan/ Sub Kegiatan		Indikator Program/ Kegiatan/ Sub Kegiatan		Target			Pagu			Perangkat Daerah Penanggung Jawab
	Semula	Menjadi	Semula	Menjadi	RKPD 2022	APBD 2022	RKPD 2022 Perubahan	RKPD 2022	APBD 2022	RKPD 2022 Perubahan	
	Pemeliharaan/Rehabilitasi Gedung Kantor dan Bangunan Lainnya	Pemeliharaan/Rehabilitasi Gedung Kantor dan Bangunan Lainnya	Jumlah unit pemeliharaan rutin/berkala gedung kantor dan bangunan lainnya	Jumlah unit pemeliharaan rutin/berkala gedung kantor dan bangunan lainnya	2 Unit	2 Unit	2 Unit	18.420.000	18.420.000	18.420.000	
	PROGRAM PENYELENGGARAAN PEMERINTAHAN DAN PELAYANAN PUBLIK	**PROGRAM PENYELENGGARAAN PEMERINTAHAN DAN**	Indeks Kepuasan Masyarakat terhadap Pelayanan Publik Kecamatan	Indeks Kepuasan Masyarakat terhadap Pelayanan Publik Kecamatan	91 %	91 %	91 %	**65.000.000**	**65.000.000**	**65.000.000**	
	Pelaksanaan Urusan Pemerintahan yang Dilimpahkan	**Pelaksanaan Urusan Pemerintahan yang**	Jumlah Urusan Pemerintahan yang Dilimpahkan kepada Camat	Jumlah Urusan Pemerintahan yang Dilimpahkan kepada Camat	4 Jenis	4 Jenis	4 Jenis	**65.000.000**	**65.000.000**	**65.000.000**	
	Pelaksanaan Urusan Pemerintahan yang terkait dengan Nonperizinan	Pelaksanaan Urusan Pemerintahan yang terkait	Jumlah Pelayanan Non Perijinan yang Dilaksanakan	Jumlah Pelayanan Non Perijinan yang Dilaksanakan	4 Jenis	4 Jenis	4 Jenis	65.000.000	65.000.000	65.000.000	
	PROGRAM PENYELENGGARAAN URUSAN PEMERINTAHAN UMUM	**PROGRAM PENYELENGGARAAN URUSAN PEMERINTAHAN UMUM**	Indeks Kondusivitas Kecamatan	Indeks Kondusivitas Kecamatan	100 %	100 %	100 %	**20.000.000**	**20.000.000**	**20.000.000**	
	Penyelenggaraan Urusan Pemerintahan Umum sesuai Penugasan Kepala Daerah	**Penyelenggaraan Urusan Pemerintahan Umum sesuai Penugasan Kepala Daerah**	Jumlah Kegiatan Penyelenggaraan Pemerintah Umum sesuai Penugasan Kepala Daerah	Jumlah Kegiatan Penyelenggaraan Pemerintah Umum sesuai Penugasan Kepala Daerah	2 Kegiatan	2 Kegiatan	2 Kegiatan	**20.000.000**	**20.000.000**	**20.000.000**	
	Pembinaan Wawasan Kebangsaan dan Ketahanan Nasional dalam rangka Memantapkan Pengamalan Pancasila, Pelaksanaan Undang-Undang Dasar Negara Republik Indonesia Tahun 1945, Pelestarian Bhinneka Tunggal Ika serta Pemertahanan dan Pemeliharaan Keutuhan Negara Kesatuan Republik Indonesia	Pembinaan Wawasan Kebangsaan dan Ketahanan Nasional dalam rangka Memantapkan Pengamalan Pancasila, Pelaksanaan Undang-Undang Dasar Negara Republik Indonesia Tahun 1945, Pelestarian Bhinneka Tunggal Ika serta Pemertahanan dan Pemeliharaan Keutuhan Negara	Jumlah kegiatan dalam Rangka Pembinaan Wawasan Kebangsaan dan Ketahanan Nasional	Jumlah kegiatan dalam Rangka Pembinaan Wawasan Kebangsaan dan Ketahanan Nasional	2 Kegiartan	2 Kegiartan	2 Kegiartan	20.000.000	20.000.000	20.000.000	
	PROGRAM PEMBINAAN DAN PENGAWASAN PEMERINTAHAN	**PROGRAM PEMBINAAN DAN PENGAWASAN**	Persentase Desa dengan Indeks Desa Membangun Kategori Maju	Persentase Desa dengan Indeks Desa Membangun Kategori Maju	24,05 %	24,05 %	24,05 %	**128.500.000**	**128.500.000**	**128.500.000**	
	Fasilitasi, Rekomendasi dan Koordinasi Pembinaan dan Pengawasan Pemerintahan Desa	**Fasilitasi, Rekomendasi dan Koordinasi Pembinaan dan Pengawasan Pemerintahan**	Jumlah Fasilitasi, Rekomendasi dan Koordinasi Pembinaan dan Pengawasan Pemerintahan	Jumlah Fasilitasi, Rekomendasi dan Koordinasi Pembinaan dan Pengawasan Pemerintahan	6 Kegiatan	6 Kegiatan	6 Kegiatan	**128.500.000**	**128.500.000**	**128.500.000**	
	Fasilitasi Pengelolaan Keuangan Desa dan Pendayagunaan Aset Desa	Fasilitasi Pengelolaan Keuangan Desa dan Pendayagunaan Aset Desa	Jumlah desa yang terfasilitasi pengelolaan keuangan desa dan pendayagunaan aet desa	Jumlah desa yang terfasilitasi pengelolaan keuangan desa dan pendayagunaan aet desa	13 Desa	13 Desa	13 Desa	28.000.000	28.000.000	28.000.000	
	Fasilitasi Sinkronisasi Perencanaan Pembangunan Daerah dengan Pembangunan Desa	Fasilitasi Sinkronisasi Perencanaan Pembangunan Daerah dengan Pembangunan	Jumlah dokumen sinkronisasi perencanaan pembangunan daerah dengan pembangunan	Jumlah dokumen sinkronisasi perencanaan pembangunan daerah dengan pembangunan	2 Dokumen	2 Dokumen	2 Dokumen	23.000.000	23.000.000	23.000.000	
	Fasilitasi Penyelenggaraan Ketenteraman dan Ketertiban Umum	Fasilitasi Penyelenggaraan Ketenteraman dan Ketertiban Umum	Jumlah fasilitasi penyelenggaraan ketentraman dan ketertiban umum	Jumlah fasilitasi penyelenggaraan ketentraman dan ketertiban umum	1 Kali	1 Kali	1 Kali	17.500.000	17.500.000	17.500.000	
	Fasilitasi Penyusunan Perencanaan Pembangunan Partisipatif	Fasilitasi Penyusunan Perencanaan Pembangunan	Jumlah kegiatan fasilitasi musrenbangdes dan	Jumlah kegiatan fasilitasi musrenbangdes dan	2 kegiatan	2 kegiatan	2 kegiatan	20.000.000	20.000.000	20.000.000	
	Fasilitasi Penyusunan Program dan Pelaksanaan Pemberdayaan Masyarakat Desa	Fasilitasi Penyusunan Program dan Pelaksanaan Pemberdayaan Masyarakat Desa	Jumlah Kegiatan Pemberdayaan Masyarakat Desa (Pembinaan PKK, kepemudaan, uks, bumdes, sosmas)	Jumlah Kegiatan Pemberdayaan Masyarakat Desa (Pembinaan PKK, kepemudaan, uks, bumdes, sosmas)	5 kegiatan	5 kegiatan	5 kegiatan	20.000.000	20.000.000	20.000.000	

Urusan	Program/ Kegiatan/ Sub Kegiatan		Indikator Program/ Kegiatan/ Sub Kegiatan		Target			Pagu			Perangkat Daerah Penanggung Jawab
	Semula	Menjadi	Semula	Menjadi	RKPD 2022	APBD 2022	RKPD 2022 Perubahan	RKPD 2022	APBD 2022	RKPD 2022 Perubahan	
	Koordinasi Pendampingan Desa di Wilayahnya	Koordinasi Pendampingan Desa di Wilayahnya	Jumlah fasilitasi kegiatan penanggulangan kemiskinan (sembako dan TKP2KDes)	Jumlah fasilitasi kegiatan penanggulangan kemiskinan (sembako dan TKP2KDes)	2 kegiatan	2 kegiatan	2 kegiatan	20.000.000	20.000.000	20.000.000	
TOTAL								**1.846.210.000**	**1.846.210.000**	**2.214.729.000**	
KECAMATAN	**PROGRAM PENUNJANG URUSAN PEMERINTAHAN DAERAH KABUPATEN/KOTA**	**PROGRAM PENUNJANG URUSAN PEMERINTAHAN DAERAH KABUPATEN/KOTA**	Cakupan Pelayanan Penunjangan Urusan Pemerintahan Daerah	Cakupan Pelayanan Penunjangan Urusan Pemerintahan Daerah	100 %	100 %	100 %	**1.709.989.000**	**1.709.989.000**	**2.042.173.000**	**KECAMATAN SRUWENG**
	Perencanaan, Penganggaran, dan Evaluasi Kinerja Perangkat Daerah	**Perencanaan, Penganggaran, dan Evaluasi Kinerja Perangkat Daerah**	Jumlah dokumen perencanaan dan evaluasi kinerja perangkat daerah	Jumlah dokumen perencanaan dan evaluasi kinerja perangkat daerah	11 dokumen	11 dokumen	11 dokumen	**10.900.000**	**10.900.000**	**10.900.000**	
	Penyusunan Dokumen Perencanaan Perangkat Daerah	Penyusunan Dokumen Perencanaan Perangkat Daerah	Jumlah dokumen renstra dan renja yang disusun (Renstra, Renja, RKA, DPA, DPPA, RKAP,Renstra 2026)	Jumlah dokumen renstra dan renja yang disusun (Renstra, Renja, RKA, DPA, DPPA,	5 Dokumen	5 Dokumen	5 Dokumen	7.400.000	7.400.000	7.400.000	
	Evaluasi Kinerja Perangkat Daerah	Evaluasi Kinerja Perangkat Daerah	Jumlah Dokumen Evaluasi Perangkat Daerah yang disusun (LKjIP, SAKIP, LAKIP, LKPJ, LPPD,	Jumlah Dokumen Evaluasi Perangkat Daerah yang disusun (LKjIP, SAKIP, LAKIP, LKPJ, LPPD,	6 Dokumen	6 Dokumen	6 Dokumen	3.500.000	3.500.000	3.500.000	
	Administrasi Keuangan Perangkat Daerah	**Administrasi Keuangan Perangkat Daerah**	Jumlah bulan administrai keuangan perangkat daerah	Jumlah bulan administrai keuangan perangkat daerah	12 bulan	12 bulan	12 bulan	**1.566.071.000**	**1.566.071.000**	**1.888.255.000**	
	Penyediaan Gaji dan Tunjangan ASN	Penyediaan Gaji dan Tunjangan ASN	Jumlah ASN yang mendapatkan Gaji dan Tunjangan dan jumlah ASN yang mendapatkan Tamsil	Jumlah ASN yang mendapatkan Gaji dan Tunjangan dan jumlah ASN yang mendapatkan Tamsil	19 orang	19 orang	19 orang	1.556.071.000	1.556.071.000	1.878.255.000	
	Pelaksanaan Penatausahaan dan Pengujian/Verifikasi Keuangan SKPD	Pelaksanaan Penatausahaan dan Pengujian/Verifikasi Keuangan SKPD	Jumlah Dokumen pengelola administrasi keuangan (TU,GU,LS,UP)	Jumlah Dokumen pengelola administrasi keuangan (TU,GU,LS,UP)	4 dokumen	4 dokumen	4 dokumen	10.000.000	10.000.000	10.000.000	
	Administrasi Umum Perangkat Daerah	**Administrasi Umum Perangkat Daerah**	Jumlah Bulan Penyediaan Kegiatan Administrasi Umum Perangkat	Jumlah Bulan Penyediaan Kegiatan Administrasi Umum	12 bulan	12 bulan	12 bulan	**41.008.000**	**41.008.000**	**41.008.000**	
	Penyediaan Komponen Instalasi Listrik/Penerangan Bangunan Kantor	Penyediaan Komponen Instalasi Listrik/Penerangan Bangunan Kantor	Jumlah Jenis penyediaan komponen instalasi listrik/penerangan bangunan	Jumlah Jenis penyediaan komponen instalasi listrik/penerangan bangunan	4 jenis	4 jenis	4 jenis	4.500.000	4.500.000	4.500.000	
	Penyediaan Bahan Logistik Kantor	Penyediaan Bahan Logistik Kantor	Jumlah bulan penyediaan makanan dan minuman rapat	Jumlah bulan penyediaan makanan dan minuman rapat	12 bulan	12 bulan	12 bulan	15.000.000	15.000.000	15.000.000	
	Penyediaan Barang Cetakan dan Penggandaan	Penyediaan Barang Cetakan dan Penggandaan	Jumlah bulan penyediaan barang cetakan dan penggandaan	Jumlah bulan penyediaan barang cetakan dan penggandaan	12 bulan	12 bulan	12 bulan	7.000.000	7.000.000	7.000.000	
	Penyediaan Bahan Bacaan dan Peraturan Perundang-undangan	Penyediaan Bahan Bacaan dan Peraturan Perundang-undangan	Jumlah Bulan Penyediaan Bahan bacaan dan peraturan perundang-undangan (Suara Merdeka, Kebumen Expres dan Tabloid)	Jumlah Bulan Penyediaan Bahan bacaan dan peraturan perundang-undangan (Suara Merdeka, Kebumen Expres dan Tabloid)	12 bulan	12 bulan	12 bulan	1.440.000	1.440.000	1.440.000	
	Penyediaan Bahan/Material	Penyediaan Bahan/Material	Jumlah bulan penyediaan alat tulis kantor	Jumlah bulan penyediaan alat tulis kantor	12 bulan	12 bulan	12 bulan	8.568.000	8.568.000	8.568.000	
	Penyelenggaraan Rapat Koordinasi dan Konsultasi SKPD	Penyelenggaraan Rapat Koordinasi dan Konsultasi SKPD	Jumlah bulan rapat-rapat dan konsultasi ke luar daerah	Jumlah bulan rapat-rapat dan konsultasi ke luar daerah	12 bulan	12 bulan	12 bulan	2.500.000	2.500.000	2.500.000	
	Penatausahaan Arsip Dinamis pada SKPD	Penatausahaan Arsip Dinamis pada SKPD	Jumlah bulan penatausahaan arsip dinamis	Jumlah bulan penatausahaan arsip dinamis	12 bulan	12 bulan	12 bulan	2.000.000	2.000.000	2.000.000	
	Pengadaan Barang Milik Daerah Penunjang Urusan Pemerintah Daerah	**Pengadaan Barang Milik Daerah Penunjang Urusan Pemerintah Daerah**	Jumlah unit Pengadaan Barang Milik Daerah Penunjang Urusan Pemerintah Daerah	Jumlah unit Pengadaan Barang Milik Daerah Penunjang Urusan Pemerintah Daerah	0 Unit	0 Unit	0 Unit	**0**	**0**	**10.000.000**	

Urusan	Program/ Kegiatan/ Sub Kegiatan		Indikator Program/ Kegiatan/ Sub Kegiatan		Target			Pagu			Perangkat Daerah Penanggung Jawab
	Semula	Menjadi	Semula	Menjadi	RKPD 2022	APBD 2022	RKPD 2022 Perubahan	RKPD 2022	APBD 2022	RKPD 2022 Perubahan	
	Pengadaan Kendaraan Dinas Operasional atau Lapangan	Pengadaan Kendaraan Dinas Operasional atau Lapangan	Jumlah pengadaan Kendaraan Dinas Operasional	Jumlah pengadaan Kendaraan Dinas Operasional	0 unit	0 unit	0 unit	0	0	0	
	Pengadaan Mebel	Pengadaan Mebel	Jumlah unit pengadaan mebeleur (kursi rapat dan Rak Arsip)	Jumlah unit pengadaan mebeleur (kursi rapat dan Rak Arsip)	0 unit	0 unit	0 unit	0	0	0	
	Pengadaan Peralatan dan Mesin Lainnya	Pengadaan Peralatan dan Mesin Lainnya	Jumlah unit Pengadaan Peralatan dan Mesin Lainnya (Komputer, Printer, Kipas Angin /Blower dan Sound Syistem Portable)	Jumlah unit Pengadaan Peralatan dan Mesin Lainnya (Komputer, Printer, Kipas Angin /Blower dan Sound Syistem Portable)	0 unit	0 unit	0 unit	0	0	0	
	Pengadaan Sarana dan Prasarana Gedung Kantor atau Bangunan Lainnya	Pengadaan Sarana dan Prasarana Gedung Kantor atau Bangunan Lainnya	Jumlah unit Pengadaan Sarana dan Prasaran Gedung Kantor atau Bangunan lainnya	Jumlah unit Pengadaan Sarana dan Prasaran Gedung Kantor atau Bangunan lainnya	0 uni	0 uni	0 uni	0	0	10.000.000	
	Penyediaan Jasa Penunjang Urusan Pemerintahan Daerah	**Penyediaan Jasa Penunjang Urusan Pemerintahan Daerah**	Jumlah bulan Penyediaan Jasa Penunjang Pemerintahan Daerah	Jumlah bulan Penyediaan Jasa Penunjang Pemerintahan Daerah	12 Bulan	12 Bulan	12 Bulan	**66.460.000**	**66.460.000**	**66.460.000**	
	Penyediaan Jasa Surat Menyurat	Penyediaan Jasa Surat Menyurat	Jumlah bulan penyediaan jasa surat menyurat	Jumlah bulan penyediaan jasa surat menyurat	12 bulan	12 bulan	12 bulan	1.000.000	1.000.000	1.000.000	
	Penyediaan Jasa Komunikasi, Sumber Daya Air dan Listrik	Penyediaan Jasa Komunikasi, Sumber Daya Air dan Listrik	Jumlah bulan penyediaan jasa komunikasi sumber daya air dan	Jumlah bulan penyediaan jasa komunikasi sumber daya air dan	12 bulan	12 bulan	12 bulan	26.960.000	26.960.000	26.960.000	
	Penyediaan Jasa Pelayanan Umum Kantor	Penyediaan Jasa Pelayanan Umum Kantor	Jumlah bulan penyediaan jasa kebersihan kantor	Jumlah bulan penyediaan jasa kebersihan kantor	12 bulan	12 bulan	12 bulan	38.500.000	38.500.000	38.500.000	
	Pemeliharaan Barang Milik Daerah Penunjang Urusan	**Pemeliharaan Barang Milik Daerah Penunjang Urusan**	Jumlah Unit Pemeliharan Barang Milik Daerah	Jumlah Unit Pemeliharan Barang Milik Daerah	24 unit	24 unit	24 unit	**25.550.000**	**25.550.000**	**25.550.000**	
	Penyediaan Jasa Pemeliharaan, Biaya Pemeliharaan, Pajak, dan Perizinan Kendaraan Dinas Operasional atau Lapangan	Penyediaan Jasa Pemeliharaan, Biaya Pemeliharaan, Pajak, dan Perizinan Kendaraan Dinas Operasional atau Lapangan	Jumlah unit penyediaan jasa pemeliharaan dan perizinan kendaraan dinas/operasional	Jumlah unit penyediaan jasa pemeliharaan dan perizinan kendaraan dinas/operasional	11 unit	11 unit	11 unit	15.000.000	15.000.000	15.000.000	
	Pemeliharaan Mebel	Pemeliharaan Mebel	Jumlah unit pemeliharaan rutin/berkala mebeler	Jumlah unit pemeliharaan rutin/berkala mebeler	1 unit	1 unit	1 unit	3.000.000	3.000.000	3.000.000	
	Pemeliharaan Peralatan dan Mesin Lainnya	Pemeliharaan Peralatan dan Mesin Lainnya	Jumlah unit pemeliharaan peralatan dan mesin lainnya	Jumlah unit pemeliharaan peralatan dan mesin lainnya	10 unit	10 unit	10 unit	2.500.000	2.500.000	2.500.000	
	Pemeliharaan/Rehabilitasi Gedung Kantor dan Bangunan Lainnya	Pemeliharaan/Rehabilitasi Gedung Kantor dan Bangunan Lainnya	Jumlah unit pemeliharaan/rehabilitasi gedung kantor dan banguinan lainnya	Jumlah unit pemeliharaan/rehabilitasi gedung kantor dan banguinan lainnya	2 unit	2 unit	2 unit	5.050.000	5.050.000	5.050.000	
	PROGRAM PENYELENGGARAAN PEMERINTAHAN DAN PELAYANAN PUBLIK	**PROGRAM PENYELENGGARAAN PEMERINTAHAN DAN**	Indeks Kepuasan Masyarakat terhadap Pelayanan Publik Kecamatan	Indeks Kepuasan Masyarakat terhadap Pelayanan Publik Kecamatan	100 %	100 %	100 %	**45.500.000**	**45.500.000**	**45.500.000**	
	Pelaksanaan Urusan Pemerintahan yang Dilimpahkan	**Pelaksanaan Urusan Pemerintahan yang**	Jumlah urusan pemerintahan yang dilimpahkan kepada camat	Jumlah urusan pemerintahan yang dilimpahkan kepada camat	9 Jenis	9 Jenis	9 Jenis	**45.500.000**	**45.500.000**	**45.500.000**	
	Pelaksanaan Urusan Pemerintahan yang terkait dengan Nonperizinan	Pelaksanaan Urusan Pemerintahan yang terkait dengan Nonperizinan	Jumlah jenis pelayanan perijinan yang dilaksanakan (KTP, KK, Kartu Kelahiran, Surat Kematian, Pindah Datang, Rekom SKCK, Ijin Keramaian, KIA, Legalisasi Umum)	Jumlah jenis pelayanan perijinan yang dilaksanakan (KTP, KK, Kartu Kelahiran, Surat Kematian, Pindah Datang, Rekom SKCK, Ijin Keramaian, KIA, Legalisasi Umum)	9 Jenis	9 Jenis	9 Jenis	45.500.000	45.500.000	45.500.000	
	PROGRAM PENYELENGGARAAN URUSAN PEMERINTAHAN UMUM	**PROGRAM PENYELENGGARAAN URUSAN PEMERINTAHAN UMUM**	Indeks Kondusivitas Kecamatan	Indeks Kondusivitas Kecamatan	100 %	100 %	100 %	**16.000.000**	**16.000.000**	**16.000.000**	
	Penyelenggaraan Urusan Pemerintahan Umum sesuai Penugasan Kepala Daerah	**Penyelenggaraan Urusan Pemerintahan Umum sesuai Penugasan Kepala Daerah**	Jumlah Kegiatan Penyelenggaraan Urusan Pemerintahan Umum sesuai Penugasan Kepala Daerah	Jumlah Kegiatan Penyelenggaraan Urusan Pemerintahan Umum sesuai Penugasan Kepala Daerah	2 kegiatan	2 kegiatan	2 kegiatan	**16.000.000**	**16.000.000**	**16.000.000**	

Urusan	Program/ Kegiatan/ Sub Kegiatan		Indikator Program/ Kegiatan/ Sub Kegiatan		Target			Pagu			Perangkat Daerah Penanggung Jawab
	Semula	Menjadi	Semula	Menjadi	RKPD 2022	APBD 2022	RKPD 2022 Perubahan	RKPD 2022	APBD 2022	RKPD 2022 Perubahan	
	Pembinaan Wawasan Kebangsaan dan Ketahanan Nasional dalam rangka Memantapkan Pengamalan Pancasila, Pelaksanaan Undang-Undang Dasar Negara Republik Indonesia Tahun 1945, Pelestarian Bhinneka Tunggal Ika serta Pemertahanan dan Pemeliharaan Keutuhan Negara Kesatuan Republik Indonesia	Pembinaan Wawasan Kebangsaan dan Ketahanan Nasional dalam rangka Memantapkan Pengamalan Pancasila, Pelaksanaan Undang-Undang Dasar Negara Republik Indonesia Tahun 1945, Pelestarian Bhinneka Tunggal Ika serta Pemertahanan dan Pemeliharaan Keutuhan Negara	Jumlah kegiatan dalam rangka HUT RI, (Hari Jadi, Karnaval, Resepsi HUT RI)	Jumlah kegiatan dalam rangka HUT RI, (Hari Jadi, Karnaval, Resepsi HUT RI)	2 kegiatan	2 kegiatan	2 kegiatan	16.000.000	16.000.000	16.000.000	
	PROGRAM PEMBINAAN DAN PENGAWASAN PEMERINTAHAN	**PROGRAM PEMBINAAN DAN PENGAWASAN**	Persentase Desa dengan Indeks Desa Membangun Kategori Maju	Persentase Desa dengan Indeks Desa Membangun Kategori Maju	24,05 %	24,05 %	24,05 %	**92.000.000**	**92.000.000**	**92.000.000**	
	Fasilitasi, Rekomendasi dan Koordinasi Pembinaan dan Pengawasan Pemerintahan Desa	**Fasilitasi, Rekomendasi dan Koordinasi Pembinaan dan Pengawasan Pemerintahan Desa**	Jumlah Fasilitasi, Rekomendasi dan Koordinasi Pembinaan dan Pengawasan Pemerintahan Desa	Jumlah Fasilitasi, Rekomendasi dan Koordinasi Pembinaan dan Pengawasan Pemerintahan Desa	6 kegiatan	6 kegiatan	6 kegiatan	**92.000.000**	**92.000.000**	**92.000.000**	
	Fasilitasi Pengelolaan Keuangan Desa dan Pendayagunaan Aset Desa	Fasilitasi Pengelolaan Keuangan Desa dan Pendayagunaan Aset Desa	Jumlah desa yang terfasilitasi pengelolaan keuangan desa dan penfdayagunaan aset desa	Jumlah desa yang terfasilitasi pengelolaan keuangan desa dan penfdayagunaan aset desa	21 desa	21 desa	21 desa	14.000.000	14.000.000	14.000.000	
	Fasilitasi Pelaksanaan Pemilihan Kepala Desa	Fasilitasi Pelaksanaan Pemilihan Kepala Desa	Jumlah desa yang terfasilitasi pelaksaan pemilihankepala desa	Jumlah desa yang terfasilitasi pelaksaan pemilihankepala desa	0 desa	0 desa	0 desa	0	0	0	
	Rekomendasi Pengangkatan dan Pemberhentian Perangkat Desa	Rekomendasi Pengangkatan dan Pemberhentian Perangkat Desa	Jumlah desa yang terfasilitasi pengankatan dan pemberhentian kepala desa	Jumlah desa yang terfasilitasi pengankatan dan pemberhentian kepala desa	0 desa	0 desa	0 desa	0	0	0	
	Fasilitasi Sinkronisasi Perencanaan Pembangunan Daerah dengan Pembangunan Desa	Fasilitasi Sinkronisasi Perencanaan Pembangunan Daerah dengan Pembangunan Desa	Jumlah dokumen sinkronisasi percepatan pembangunan daerah dengan pembangunan desa (profil dan IPMD)	Jumlah dokumen sinkronisasi percepatan pembangunan daerah dengan pembangunan desa (profil dan IPMD)	2 dokumen	2 dokumen	2 dokumen	7.000.000	7.000.000	7.000.000	
	Fasilitasi Penyelenggaraan Ketenteraman dan Ketertiban Umum	Fasilitasi Penyelenggaraan Ketenteraman dan Ketertiban Umum	Jumlah kegiatan fasilitasi penyelenggaraan ketentraman dan ketertiban umum	Jumlah kegiatan fasilitasi penyelenggaraan ketentraman dan ketertiban umum	1 kegiatan	1 kegiatan	1 kegiatan	10.000.000	10.000.000	10.000.000	
	Fasilitasi Penyusunan Perencanaan Pembangunan Partisipatif	Fasilitasi Penyusunan Perencanaan Pembangunan Partisipatif	Jumlah Kegiatan Fasilitasi Penyelenggaran Musrenbangdes/kel dan	Jumlah Kegiatan Fasilitasi Penyelenggaran Musrenbangdes/kel dan	2 Kegiatan	2 Kegiatan	2 Kegiatan	23.500.000	23.500.000	23.500.000	
	Fasilitasi Penyusunan Program dan Pelaksanaan Pemberdayaan Masyarakat Desa	Fasilitasi Penyusunan Program dan Pelaksanaan Pemberdayaan Masyarakat Desa	Jumlah Kegiatan Pemberdayaan Masyarakat Desa (PKK,UKS,BUMDES,Sosial Masyarakat)	Jumlah Kegiatan Pemberdayaan Masyarakat Desa (PKK,UKS,BUMDES,Sosial Masyarakat)	4 kegiatan	4 kegiatan	4 kegiatan	30.500.000	30.500.000	30.500.000	
	Koordinasi Pendampingan Desa di Wilayahnya	Koordinasi Pendampingan Desa di Wilayahnya	Jumlah fasilitasi kegiatan Penanggulangan Kemiskinan (TKP2Kdes dan Bansos Sembako)	Jumlah fasilitasi kegiatan Penanggulangan Kemiskinan (TKP2Kdes dan Bansos Sembako)	2 kegiatan	2 kegiatan	2 kegiatan	7.000.000	7.000.000	7.000.000	
TOTAL								**1.863.489.000**	**1.863.489.000**	**2.195.673.000**	
KECAMATAN	**PROGRAM PENUNJANG URUSAN PEMERINTAHAN DAERAH KABUPATEN/KOTA**	**PROGRAM PENUNJANG URUSAN PEMERINTAHAN DAERAH KABUPATEN/KOTA**	Cakupan Pelayanan Penunjangan Urusan Pemerintahan Daerah	Cakupan Pelayanan Penunjangan Urusan Pemerintahan Daerah	100 %	100 %	100 %	**1.887.367.000**	**1.887.367.000**	**2.219.754.000**	**KECAMATAN ADIMULYO**

Urusan	Program/ Kegiatan/ Sub Kegiatan		Indikator Program/ Kegiatan/ Sub Kegiatan		Target			Pagu			Perangkat Daerah Penanggung Jawab
	Semula	Menjadi	Semula	Menjadi	RKPD 2022	APBD 2022	RKPD 2022 Perubahan	RKPD 2022	APBD 2022	RKPD 2022 Perubahan	
	Perencanaan, Penganggaran, dan Evaluasi Kinerja Perangkat Daerah	**Perencanaan, Penganggaran, dan Evaluasi Kinerja Perangkat Daerah**	Jumlah dokumen Perencanaan dan Evaluasi kinerja Perangkat Daerah	Jumlah dokumen Perencanaan dan Evaluasi kinerja Perangkat Daerah	11 Dokumen	11 Dokumen	11 Dokumen	**10.000.000**	**10.000.000**	**10.000.000**	
	Penyusunan Dokumen Perencanaan Perangkat Daerah	Penyusunan Dokumen Perencanaan Perangkat Daerah	Jumlah Dokumen Perencanaan Perangkat Daerah yang Tersusun	Jumlah Dokumen Perencanaan Perangkat Daerah yang Tersusun	5 dokumen	5 dokumen	5 dokumen	6.000.000	6.000.000	6.000.000	
	Evaluasi Kinerja Perangkat Daerah	Evaluasi Kinerja Perangkat Daerah	Jumlah Dokumen Evaluasi Perangkat Daerah yang disusun	Jumlah Dokumen Evaluasi Perangkat Daerah yang disusun	6 dokumen	6 dokumen	6 dokumen	4.000.000	4.000.000	4.000.000	
	Administrasi Keuangan Perangkat Daerah	**Administrasi Keuangan Perangkat Daerah**	Jumlah Bulan Administrasi Keuangan Perangkat Daerah	Jumlah Bulan Administrasi Keuangan Perangkat Daerah	12 Bulan	12 Bulan	12 Bulan	**1.724.530.000**	**1.724.530.000**	**2.046.917.000**	
	Penyediaan Gaji dan Tunjangan ASN	Penyediaan Gaji dan Tunjangan ASN	Jumlah ASN yang mendapatkan Gaji dan Tunjangan Kinerja	Jumlah ASN yang mendapatkan Gaji dan Tunjangan Kinerja	21 orang	21 orang	21 orang	1.702.530.000	1.702.530.000	2.024.917.000	
	Pelaksanaan Penatausahaan dan Pengujian/Verifikasi Keuangan SKPD	Pelaksanaan Penatausahaan dan Pengujian/Verifikasi Keuangan SKPD	Jumlah Dokumen pengelola administrasi keuangan (TU,GU,LS,UP)	Jumlah Dokumen pengelola administrasi keuangan (TU,GU,LS,UP)	4 jenis	4 jenis	4 jenis	22.000.000	22.000.000	22.000.000	
	Administrasi Umum Perangkat Daerah	**Administrasi Umum Perangkat Daerah**	Jumlah bulan penyediaan administrasi umum perangkat daerah	Jumlah bulan penyediaan administrasi umum perangkat daerah	12 Bulan	12 Bulan	12 Bulan	**75.087.000**	**75.087.000**	**75.087.000**	
	Penyediaan Komponen Instalasi Listrik/Penerangan Bangunan Kantor	Penyediaan Komponen Instalasi Listrik/Penerangan Bangunan Kantor	Jumlah jenis penyediaan komponen instalasi listrik / penerangan bangunan kantor	Jumlah jenis penyediaan komponen instalasi listrik / penerangan bangunan kantor	4 jenis	4 jenis	4 jenis	6.000.000	6.000.000	6.000.000	
	Penyediaan Bahan Logistik Kantor	Penyediaan Bahan Logistik Kantor	Jumlah bulan penyediaan makanan dan minuman rapat	Jumlah bulan penyediaan makanan dan minuman rapat	12 bulan	12 bulan	12 bulan	40.000.000	40.000.000	40.000.000	
	Penyediaan Barang Cetakan dan Penggandaan	Penyediaan Barang Cetakan dan Penggandaan	Jumlah bulan penyediaaan barang cetakan dan penggandaan	Jumlah bulan penyediaaan barang cetakan dan penggandaan	12 bulan	12 bulan	12 bulan	5.087.000	5.087.000	5.087.000	
	Penyediaan Bahan Bacaan dan Peraturan Perundang-undangan	Penyediaan Bahan Bacaan dan Peraturan Perundang-undangan	Jumlah bulan bacaan dan peraturan perundang-undangan (Suara Merdeka, Kebumen Expres dan Tabloid)	Jumlah bulan bacaan dan peraturan perundang-undangan (Suara Merdeka, Kebumen Expres dan Tabloid)	12 bulan	12 bulan	12 bulan	2.000.000	2.000.000	2.000.000	
	Penyediaan Bahan/Material	Penyediaan Bahan/Material	Jumlah bulan penyediaan alat tulis kantor	Jumlah bulan penyediaan alat tulis kantor	12 bulan	12 bulan	12 bulan	15.000.000	15.000.000	15.000.000	
	Penyelenggaraan Rapat Koordinasi dan Konsultasi SKPD	Penyelenggaraan Rapat Koordinasi dan Konsultasi SKPD	Jumlah bulan rapat-rapat dan konsultasi ke luar daerah	Jumlah bulan rapat-rapat dan konsultasi ke luar daerah	12 bulan	12 bulan	12 bulan	5.000.000	5.000.000	5.000.000	
	Penatausahaan Arsip Dinamis pada SKPD	Penatausahaan Arsip Dinamis pada SKPD	Jumlah bulan penatausahaan arsip dinamis	Jumlah bulan penatausahaan arsip dinamis	12 bulan	12 bulan	12 bulan	2.000.000	2.000.000	2.000.000	
	Pengadaan Barang Milik Daerah Penunjang Urusan Pemerintah Daerah	**Pengadaan Barang Milik Daerah Penunjang Urusan Pemerintah Daerah**	Jumlah Unit Pengadaan Barang Milik Daerah Penunjang Urusan Pemerintah Daerah	Jumlah Unit Pengadaan Barang Milik Daerah Penunjang Urusan Pemerintah Daerah	0 unit	0 unit	0 unit	**0**	**0**	**10.000.000**	
	Pengadaan Kendaraan Dinas Operasional atau Lapangan	Pengadaan Kendaraan Dinas Operasional atau Lapangan	Jumlah unit pengadaan kendaraan dinas operasional atau lapangan	Jumlah unit pengadaan kendaraan dinas operasional atau lapangan	0 unit	0 unit	0 unit	0	0	0	
	Pengadaan Mebel	Pengadaan Mebel	Jumlah unit pengadaan mebeleur (kursi rapat dan lemari Kaca)	Jumlah unit pengadaan mebeleur (kursi rapat dan lemari Kaca)	0 unit	0 unit	0 unit	0	0	0	
	Pengadaan Peralatan dan Mesin Lainnya	Pengadaan Peralatan dan Mesin Lainnya	Jumlah unit pengadaan peralatan gedung kantor	Jumlah unit pengadaan peralatan gedung kantor	0 unit	0 unit	0 unit	0	0	0	
	Pengadaan Sarana dan Prasarana Gedung Kantor atau Bangunan Lainnya	Pengadaan Sarana dan Prasarana Gedung Kantor atau Bangunan Lainnya	Jumlah unit pengadaan sarana dan prasarana gedung kantor atau bangunan lainnya	Jumlah unit pengadaan sarana dan prasarana gedung kantor atau bangunan lainnya	0 unit	0 unit	0 unit	0	0	10.000.000	

Urusan	Program/ Kegiatan/ Sub Kegiatan		Indikator Program/ Kegiatan/ Sub Kegiatan		Target			Pagu			Perangkat Daerah Penanggung Jawab
	Semula	Menjadi	Semula	Menjadi	RKPD 2022	APBD 2022	RKPD 2022 Perubahan	RKPD 2022	APBD 2022	RKPD 2022 Perubahan	
	Penyediaan Jasa Penunjang Urusan Pemerintahan Daerah	**Penyediaan Jasa Penunjang Urusan Pemerintahan Daerah**	Jumlah bulan penyediaan jasa penunjang urusan pemerintah	Jumlah bulan penyediaan jasa penunjang urusan pemerintah	12 Bulan	12 Bulan	12 Bulan	**36.000.000**	**36.000.000**	**36.000.000**	
	Penyediaan Jasa Surat Menyurat	Penyediaan Jasa Surat Menyurat	Jumlah bulan penyediaan jasa surat menyurat	Jumlah bulan penyediaan jasa surat menyurat	12 bulan	12 bulan	12 bulan	2.000.000	2.000.000	2.000.000	
	Penyediaan Jasa Komunikasi, Sumber Daya Air dan Listrik	Penyediaan Jasa Komunikasi, Sumber Daya Air dan Listrik	Jumlah bulan penyediaan jasa komunikasi, sumber daya air dan	Jumlah bulan penyediaan jasa komunikasi, sumber daya air dan	12 bulan	12 bulan	12 bulan	15.000.000	15.000.000	15.000.000	
	Penyediaan Jasa Pelayanan Umum Kantor	Penyediaan Jasa Pelayanan Umum Kantor	Jumlah bulan penyedia jasa kebersihan kantor	Jumlah bulan penyedia jasa kebersihan kantor	12 bulan	12 bulan	12 bulan	19.000.000	19.000.000	19.000.000	
	Pemeliharaan Barang Milik Daerah Penunjang Urusan Pemerintahan Daerah	**Pemeliharaan Barang Milik Daerah Penunjang Urusan Pemerintahan Daerah**	Jumlah unit pemeliharaan barang milik daerah penunjang urusan pemerintahan daerah	Jumlah unit pemeliharaan barang milik daerah penunjang urusan pemerintahan daerah	25 unit	25 unit	25 unit	**41.750.000**	**41.750.000**	**41.750.000**	
	Penyediaan Jasa Pemeliharaan, Biaya Pemeliharaan, Pajak, dan Perizinan Kendaraan Dinas Operasional atau Lapangan	Penyediaan Jasa Pemeliharaan, Biaya Pemeliharaan, Pajak, dan Perizinan Kendaraan Dinas Operasional atau Lapangan	Jumlah paket penyediaan jasa pemeliharaan, biaya pemeliharaan, pajak dan perizinan kendaraan dinas operasional	Jumlah paket penyediaan jasa pemeliharaan, biaya pemeliharaan, pajak dan perizinan kendaraan dinas operasional	11 unit	11 unit	11 unit	26.000.000	26.000.000	26.000.000	
	Pemeliharaan Peralatan dan Mesin Lainnya	Pemeliharaan Peralatan dan Mesin Lainnya	Jumlah unit pemeliharaan peralatan dan mesin lainnya	Jumlah unit pemeliharaan peralatan dan mesin lainnya	12 unit	12 unit	12 unit	7.500.000	7.500.000	7.500.000	
	Pemeliharaan/Rehabilitasi Gedung Kantor dan Bangunan Lainnya	Pemeliharaan/Rehabilitasi Gedung Kantor dan Bangunan Lainnya	Jumlah unit pemeliharaan/rehabilitasi gedung kantor dan banguinan lainnya	Jumlah unit pemeliharaan/rehabilitasi gedung kantor dan banguinan lainnya	2 unit	2 unit	2 unit	8.250.000	8.250.000	8.250.000	
	PROGRAM PENYELENGGARAAN PEMERINTAHAN DAN PELAYANAN PUBLIK	**PROGRAM PENYELENGGARAAN PEMERINTAHAN DAN**	Indeks Kepuasan Masyarakat terhadap Pelayanan Publik Kecamatan	Indeks Kepuasan Masyarakat terhadap Pelayanan Publik Kecamatan	89 %	89 %	89 %	**51.000.000**	**51.000.000**	**51.000.000**	
	Pelaksanaan Urusan Pemerintahan yang Dilimpahkan	**Pelaksanaan Urusan Pemerintahan yang**	Jumlah urusan pemerintahan yang dilimpahkan kepada camat	Jumlah urusan pemerintahan yang dilimpahkan kepada camat	9 Jenis	9 Jenis	9 Jenis	**51.000.000**	**51.000.000**	**51.000.000**	
	Pelaksanaan Urusan Pemerintahan yang terkait dengan Nonperizinan	Pelaksanaan Urusan Pemerintahan yang terkait dengan Nonperizinan	Jumlah pelayanan perijinan yang dilaksanakan (KTP, KK, Kartu Kelahiran, Surat Kematian, Pindah Datang, Rekom SKCK, Ijin Keramaian, KIA, Legalisasi Umum)	Jumlah pelayanan perijinan yang dilaksanakan (KTP, KK, Kartu Kelahiran, Surat Kematian, Pindah Datang, Rekom SKCK, Ijin Keramaian, KIA, Legalisasi Umum)	9 jenis	9 jenis	9 jenis	51.000.000	51.000.000	51.000.000	
	PROGRAM PENYELENGGARAAN URUSAN PEMERINTAHAN UMUM	**PROGRAM PENYELENGGARAAN URUSAN PEMERINTAHAN UMUM**	Indeks kondusivitas kecamatan	Indeks kondusivitas kecamatan	100 %	100 %	100 %	**20.000.000**	**20.000.000**	**20.000.000**	
	Penyelenggaraan Urusan Pemerintahan Umum sesuai Penugasan Kepala Daerah	**Penyelenggaraan Urusan Pemerintahan Umum sesuai Penugasan Kepala Daerah**	Jumlah kegiatan penyelenggaraan pemerintahan umum sesuai penugasan kepala daerah	Jumlah kegiatan penyelenggaraan pemerintahan umum sesuai penugasan kepala daerah	2 kegiatan	2 kegiatan	2 kegiatan	**20.000.000**	**20.000.000**	**20.000.000**	
	Pembinaan Wawasan Kebangsaan dan Ketahanan Nasional dalam rangka Memantapkan Pengamalan Pancasila, Pelaksanaan Undang-Undang Dasar Negara Republik Indonesia Tahun 1945, Pelestarian Bhinneka Tunggal Ika serta Pemertahanan dan Pemeliharaan Keutuhan Negara Kesatuan Republik Indonesia	Pembinaan Wawasan Kebangsaan dan Ketahanan Nasional dalam rangka Memantapkan Pengamalan Pancasila, Pelaksanaan Undang-Undang Dasar Negara Republik Indonesia Tahun 1945, Pelestarian Bhinneka Tunggal Ika serta Pemertahanan dan Pemeliharaan Keutuhan Negara	Jumlah kegiatan dalam rangka HUT RI, (Hari Jadi, Karnaval, Resepsi HUT RI)	Jumlah kegiatan dalam rangka HUT RI, (Hari Jadi, Karnaval, Resepsi HUT RI)	2 kegiatan	2 kegiatan	2 kegiatan	20.000.000	20.000.000	20.000.000	
	PROGRAM PEMBINAAN DAN PENGAWASAN PEMERINTAHAN	**PROGRAM PEMBINAAN DAN PENGAWASAN**	Persentase Desa dengan Indeks Desa Membangun Kategori Maju	Persentase Desa dengan Indeks Desa Membangun Kategori Maju	24,05 %	24,05 %	24,05 %	**126.500.000**	**126.500.000**	**126.500.000**	

Urusan	Program/ Kegiatan/ Sub Kegiatan		Indikator Program/ Kegiatan/ Sub Kegiatan		Target			Pagu			Perangkat Daerah Penanggung Jawab
	Semula	Menjadi	Semula	Menjadi	RKPD 2022	APBD 2022	RKPD 2022 Perubahan	RKPD 2022	APBD 2022	RKPD 2022 Perubahan	
	Fasilitasi, Rekomendasi dan Koordinasi Pembinaan dan Pengawasan Pemerintahan Desa	**Fasilitasi, Rekomendasi dan Koordinasi Pembinaan dan Pengawasan Pemerintahan**	Jumlah kegiatan Fasilitasi, rekomendasi dan koordinasi pembinaan, pengawasan	Jumlah kegiatan Fasilitasi, rekomendasi dan koordinasi pembinaan, pengawasan	6 kegiatan	6 kegiatan	6 kegiatan	**126.500.000**	**126.500.000**	**126.500.000**	
	Fasilitasi Pengelolaan Keuangan Desa dan Pendayagunaan Aset Desa	Fasilitasi Pengelolaan Keuangan Desa dan Pendayagunaan Aset Desa	Jumlah desa yang terfasilitasi pengelolaan keuangan desa dan pendayagunaan aset desa	Jumlah desa yang terfasilitasi pengelolaan keuangan desa dan pendayagunaan aset desa	23 desa	23 desa	23 desa	38.000.000	38.000.000	38.000.000	
	Fasilitasi Sinkronisasi Perencanaan Pembangunan Daerah dengan Pembangunan Desa	Fasilitasi Sinkronisasi Perencanaan Pembangunan Daerah dengan Pembangunan Desa	Jumlah dokumen sinkronisasi percepatan pembangunan daerah dengan pembangunan desa (profil dan IPMD)	Jumlah dokumen sinkronisasi percepatan pembangunan daerah dengan pembangunan desa (profil dan IPMD)	2 dokumen	2 dokumen	2 dokumen	15.000.000	15.000.000	15.000.000	
	Fasilitasi Penyelenggaraan Ketenteraman dan Ketertiban Umum	Fasilitasi Penyelenggaraan Ketenteraman dan Ketertiban Umum	Jumlah kegiatan fasilitasi penyelenggaraan ketentraman dan ketertiban umum	Jumlah kegiatan fasilitasi penyelenggaraan ketentraman dan ketertiban umum	1 kegiatan	1 kegiatan	1 kegiatan	12.000.000	12.000.000	12.000.000	
	Fasilitasi Penyusunan Perencanaan Pembangunan Partisipatif	Fasilitasi Penyusunan Perencanaan Pembangunan Partisipatif	Jumlah Kegiatan Fasilitasi Penyelenggaran Musrenbangdes dan musrenbangcam	Jumlah Kegiatan Fasilitasi Penyelenggaran Musrenbangdes dan musrenbangcam	2 kegiatan	2 kegiatan	2 kegiatan	30.000.000	30.000.000	30.000.000	
	Fasilitasi Penyusunan Program dan Pelaksanaan Pemberdayaan Masyarakat Desa	Fasilitasi Penyusunan Program dan Pelaksanaan Pemberdayaan Masyarakat Desa	Jumlah Kegiatan Pemberdayaan Masyarakat Desa (PKK,UKS,BUMDES,Sosial Masyarakat)	Jumlah Kegiatan Pemberdayaan Masyarakat Desa (PKK,UKS,BUMDES,Sosial Masyarakat)	4 Kegiatan	4 Kegiatan	4 Kegiatan	20.000.000	20.000.000	20.000.000	
	Koordinasi Pendampingan Desa di Wilayahnya	Koordinasi Pendampingan Desa di Wilayahnya	Jumlah fasilitasi kegiatan Penanggulangan Kemiskinan (TKP2Kdes dan Bansos Sembako)	Jumlah fasilitasi kegiatan Penanggulangan Kemiskinan (TKP2Kdes dan Bansos Sembako)	2 Kegiatan	2 Kegiatan	2 Kegiatan	11.500.000	11.500.000	11.500.000	
TOTAL								**2.084.867.000**	**2.084.867.000**	**2.417.254.000**	
KECAMATAN	**PROGRAM PENUNJANG URUSAN PEMERINTAHAN DAERAH KABUPATEN/KOTA**	**PROGRAM PENUNJANG URUSAN PEMERINTAHAN DAERAH KABUPATEN/KOTA**	Cakupan Pelayanan Penunjangan Urusan Pemerintahan Daerah	Cakupan Pelayanan Penunjangan Urusan Pemerintahan Daerah	100 %	100 %	100 %	**1.798.677.000**	**1.798.677.000**	**2.163.071.000**	**KECAMATAN KUWARASAN**
	Perencanaan, Penganggaran, dan Evaluasi Kinerja Perangkat Daerah	**Perencanaan, Penganggaran, dan Evaluasi Kinerja Perangkat Daerah**	Jumlah dokumen perencanaan dan evaluasi kinerja perangkat daerah	Jumlah dokumen perencanaan dan evaluasi kinerja perangkat daerah	11 dokumen	11 dokumen	11 dokumen	**13.500.000**	**13.500.000**	**13.500.000**	
	Penyusunan Dokumen Perencanaan Perangkat Daerah	Penyusunan Dokumen Perencanaan Perangkat Daerah	Jumlah Dokumen Perencanaan Perangkat Daerah yang Tersusun (Renja, RKA, DPA, RKAP, DPPA, Renstra 2026)	Jumlah Dokumen Perencanaan Perangkat Daerah yang Tersusun (Renja, RKA, DPA, RKAP, DPPA, Renstra 2026)	5 Dokumen	5 Dokumen	5 Dokumen	8.500.000	8.500.000	8.500.000	
	Evaluasi Kinerja Perangkat Daerah	Evaluasi Kinerja Perangkat Daerah	Jumlah dokumen Evaluasi Kinerja Perangkat Daerah yang tersusun (Dalev, Sakip, LKPJ, LKJIP,SPIP,	Jumlah dokumen Evaluasi Kinerja Perangkat Daerah yang tersusun (Dalev, Sakip, LKPJ, LKJIP,SPIP,	6 Dokumen	6 Dokumen	6 Dokumen	5.000.000	5.000.000	5.000.000	
	Administrasi Keuangan Perangkat Daerah	**Administrasi Keuangan Perangkat Daerah**	Jumlah bulan administrasi keuangan perangkat daerah	Jumlah bulan administrasi keuangan perangkat daerah	12 Bulan	12 Bulan	12 Bulan	**1.652.365.000**	**1.652.365.000**	**2.006.035.000**	
	Penyediaan Gaji dan Tunjangan ASN	Penyediaan Gaji dan Tunjangan ASN	jumlah ASN yang mendapatkan gaji dan tunjangan	jumlah ASN yang mendapatkan gaji dan tunjangan	17 orang	17 orang	17 orang	1.617.365.000	1.617.365.000	1.970.703.000	
	Pelaksanaan Penatausahaan dan Pengujian/Verifikasi Keuangan SKPD	Pelaksanaan Penatausahaan dan Pengujian/Verifikasi Keuangan SKPD	Jumlah Dokumen penatausahaan dan pengujian/verifikasi keuangan SKPD yang tersusun (gu, tu, up,ls)	Jumlah Dokumen penatausahaan dan pengujian/verifikasi keuangan SKPD yang tersusun (gu, tu, up,ls)	4 Dokumen	4 Dokumen	4 Dokumen	35.000.000	35.000.000	35.332.000	
	Administrasi Umum Perangkat Daerah	**Administrasi Umum Perangkat Daerah**	Jumlah bulan penyediaan Administrasi Umum Perangkat	Jumlah bulan penyediaan Administrasi Umum Perangkat	12 Bulan	12 Bulan	12 Bulan	**44.637.000**	**44.637.000**	**40.961.000**	

Urusan	Program/ Kegiatan/ Sub Kegiatan		Indikator Program/ Kegiatan/ Sub Kegiatan		Target			Pagu			Perangkat Daerah Penanggung Jawab
	Semula	Menjadi	Semula	Menjadi	RKPD 2022	APBD 2022	RKPD 2022 Perubahan	RKPD 2022	APBD 2022	RKPD 2022 Perubahan	
	Penyediaan Komponen Instalasi Listrik/Penerangan Bangunan Kantor	Penyediaan Komponen Instalasi Listrik/Penerangan Bangunan Kantor	Jumlah jenis Komponen Instalasi Listrik/Penerangan Bangunan Kantor (Kabel, Lampu, Terminal,	Jumlah jenis Komponen Instalasi Listrik/Penerangan Bangunan Kantor (Kabel, Lampu, Terminal,	4 Jenis	4 Jenis	4 Jenis	4.000.000	4.000.000	4.000.000	
	Penyediaan Bahan Logistik Kantor	Penyediaan Bahan Logistik Kantor	Jumlah bulan penyediaan Bahan Logistik Kantor	Jumlah bulan penyediaan Bahan Logistik Kantor	12 Bulan	12 Bulan	12 Bulan	11.600.000	11.600.000	11.600.000	
	Penyediaan Barang Cetakan dan Penggandaan	Penyediaan Barang Cetakan dan Penggandaan	Jumlah Bulan Penyediaan Barang Cetakan dan Pengandaan	Jumlah Bulan Penyediaan Barang Cetakan dan Pengandaan	12 Bulan	12 Bulan	12 Bulan	7.037.000	7.037.000	7.361.000	
	Penyediaan Bahan Bacaan dan Peraturan Perundang-undangan	Penyediaan Bahan Bacaan dan Peraturan Perundang-undangan	Jumlah Jenis Penyediaan Bahan Bacaan dan Peraturan Perundang-	Jumlah Jenis Penyediaan Bahan Bacaan dan Peraturan Perundang-	2 Jenis	2 Jenis	2 Jenis	2.000.000	2.000.000	2.000.000	
	Penyediaan Bahan/Material	Penyediaan Bahan/Material	Jumlah bulan penyediaan Bahan/Material	Jumlah bulan penyediaan Bahan/Material	12 Bulan	12 Bulan	12 Bulan	14.000.000	14.000.000	14.000.000	
	Penyelenggaraan Rapat Koordinasi dan Konsultasi SKPD	Penyelenggaraan Rapat Koordinasi dan Konsultasi SKPD	Jumlah Bulan Penyelenggaraan Rapat-Rapat Koordinasi dan Konsultasi Luar Daerah	Jumlah Bulan Penyelenggaraan Rapat-Rapat Koordinasi dan Konsultasi Luar Daerah	8 orang/kali	8 orang/kali	8 orang/kali	4.000.000	4.000.000	0	
	Penatausahaan Arsip Dinamis pada SKPD	Penatausahaan Arsip Dinamis pada SKPD	Jumlah bulan fasilitasi pengelolaan arsip	Jumlah bulan fasilitasi pengelolaan arsip	12 bulan	12 bulan	12 bulan	2.000.000	2.000.000	2.000.000	
	Pengadaan Barang Milik Daerah Penunjang Urusan Pemerintah Daerah	**Pengadaan Barang Milik Daerah Penunjang Urusan Pemerintah Daerah**	Jumlah Unit Pengadaan Barang Milik Daerah Penunjang Urusan Pemerintah Daerah	Jumlah Unit Pengadaan Barang Milik Daerah Penunjang Urusan Pemerintah Daerah	0 Unit	0 Unit	0 Unit	**0**	**0**	**10.000.000**	
	Pengadaan Mebel	Pengadaan Mebel	Jumlah Unit Pengadaan Mebel	Jumlah Unit Pengadaan Mebel	0 Unit	0 Unit	0 Unit	0	0	0	
	Pengadaan Peralatan dan Mesin Lainnya	Pengadaan Peralatan dan Mesin Lainnya	Jumlah Unit Pengadaan Peralatan dan Mesin Lainnya	Jumlah Unit Pengadaan Peralatan dan Mesin Lainnya	0 Unit	0 Unit	0 Unit	0	0	0	
	Pengadaan Sarana dan Prasarana Pendukung Gedung Kantor atau Bangunan Lainnya	Pengadaan Sarana dan Prasarana Pendukung Gedung Kantor atau Bangunan Lainnya	Jumlah unit pengadaan sarana dan prasarana gedung kantor atau bangunan lainnya	Jumlah unit pengadaan sarana dan prasarana gedung kantor atau bangunan lainnya	0 Unit	0 Unit	0 Unit	0	0	10.000.000	
	Penyediaan Jasa Penunjang Urusan Pemerintahan Daerah	**Penyediaan Jasa Penunjang Urusan Pemerintahan Daerah**	Jumlah bulan penyediaan jasa penunjang urusan pemerintahan	Jumlah bulan penyediaan jasa penunjang urusan pemerintahan	12 Bulan	12 Bulan	12 Bulan	**47.500.000**	**47.500.000**	**47.500.000**	
	Penyediaan Jasa Surat Menyurat	Penyediaan Jasa Surat Menyurat	Jumlah Bulan Penyediaan Jasa Surat Menyurat	Jumlah Bulan Penyediaan Jasa Surat Menyurat	12 Bulan	12 Bulan	12 Bulan	500.000	500.000	500.000	
	Penyediaan Jasa Komunikasi, Sumber Daya Air dan Listrik	Penyediaan Jasa Komunikasi, Sumber Daya Air dan Listrik	Jumlah Bulan Penyediaan Jasa Komunikasi, Sumber Daya Air dan	Jumlah Bulan Penyediaan Jasa Komunikasi, Sumber Daya Air dan	12 Bulan	12 Bulan	12 Bulan	25.000.000	25.000.000	25.000.000	
	Penyediaan Jasa Pelayanan Umum Kantor	Penyediaan Jasa Pelayanan Umum Kantor	Jumlah bulan penyediaan jasa pelayanan umum Kantor	Jumlah bulan penyediaan jasa pelayanan umum Kantor	12 Bulan	12 Bulan	12 Bulan	22.000.000	22.000.000	22.000.000	
	Pemeliharaan Barang Milik Daerah Penunjang Urusan Pemerintahan Daerah	**Pemeliharaan Barang Milik Daerah Penunjang Urusan Pemerintahan Daerah**	Jumlah Unit pemeliharaan barang milik daerah penunjang urusan pemerintahan daerah	Jumlah Unit pemeliharaan barang milik daerah penunjang urusan pemerintahan daerah	30 Unit	30 Unit	30 Unit	**40.675.000**	**40.675.000**	**45.075.000**	
	Penyediaan Jasa Pemeliharaan, Biaya Pemeliharaan, Pajak, dan Perizinan Kendaraan Dinas Operasional atau Lapangan	Penyediaan Jasa Pemeliharaan, Biaya Pemeliharaan, Pajak, dan Perizinan Kendaraan Dinas Operasional atau Lapangan	Jumlah Unit Penyediaan Jasa Pemeliharaan dan Perizinan Kendaraan Dinas/Operasional	Jumlah Unit Penyediaan Jasa Pemeliharaan dan Perizinan Kendaraan Dinas/Operasional	13 Unit	13 Unit	13 Unit	29.000.000	29.000.000	33.400.000	
	Pemeliharaan Peralatan dan Mesin Lainnya	Pemeliharaan Peralatan dan Mesin Lainnya	Jumlah unit pemeliharaan peralatan dan mesin lainnya	Jumlah unit pemeliharaan peralatan dan mesin lainnya	15 Unit	15 Unit	15 Unit	4.500.000	4.500.000	4.500.000	
	Pemeliharaan/Rehabilitasi Gedung Kantor dan Bangunan Lainnya	Pemeliharaan/Rehabilitasi Gedung Kantor dan Bangunan	Jumlah unit Pemeliharaan /Rehabilitasi Gedung Kantor dan	Jumlah unit Pemeliharaan /Rehabilitasi Gedung Kantor dan	2 Unit	2 Unit	2 Unit	7.175.000	7.175.000	7.175.000	
	PROGRAM PENYELENGGARAAN PEMERINTAHAN DAN PELAYANAN PUBLIK	**PROGRAM PENYELENGGARAAN PEMERINTAHAN DAN**	Indeks Kepuasan Masyarakat terhadap Pelayanan Publik Kecamatan	Indeks Kepuasan Masyarakat terhadap Pelayanan Publik Kecamatan	89,5 %	89,5 %	89,5 %	**61.000.000**	**61.000.000**	**60.520.000**	

Urusan	Program/ Kegiatan/ Sub Kegiatan		Indikator Program/ Kegiatan/ Sub Kegiatan		Target			Pagu			Perangkat Daerah Penanggung Jawab
	Semula	Menjadi	Semula	Menjadi	RKPD 2022	APBD 2022	RKPD 2022 Perubahan	RKPD 2022	APBD 2022	RKPD 2022 Perubahan	
	Pelaksanaan Urusan Pemerintahan yang Dilimpahkan	**Pelaksanaan Urusan Pemerintahan yang**	Jumlah Urusan Pemerintahan yang dilimpahkan kepada Camat	Jumlah Urusan Pemerintahan yang dilimpahkan kepada Camat	5 Jenis	5 Jenis	5 Jenis	**61.000.000**	**61.000.000**	**60.520.000**	
	Pelaksanaan Urusan Pemerintahan yang terkait dengan Nonperizinan	Pelaksanaan Urusan Pemerintahan yang terkait dengan Nonperizinan	Jumlah pelayanan nonperijinan yang dilaksanakan (KTP, KK, Kartu Kelahiran, Surat Kematian, Pindah Datang)	Jumlah pelayanan nonperijinan yang dilaksanakan (KTP, KK, Kartu Kelahiran, Surat Kematian, Pindah Datang)	5 Jenis	5 Jenis	5 Jenis	61.000.000	61.000.000	60.520.000	
	PROGRAM PENYELENGGARAAN URUSAN PEMERINTAHAN UMUM	**PROGRAM PENYELENGGARAAN URUSAN PEMERINTAHAN UMUM**	Indeks Kondusivitas Kecamatan	Indeks Kondusivitas Kecamatan	100 %	100 %	100 %	**25.000.000**	**25.000.000**	**25.000.000**	
	Penyelenggaraan Urusan Pemerintahan Umum sesuai Penugasan Kepala Daerah	**Penyelenggaraan Urusan Pemerintahan Umum sesuai Penugasan Kepala Daerah**	Jumlah Kegiatan penyelenggaraan Pemerintah Umum sesuai Penugasan Kepala Daerah	Jumlah Kegiatan penyelenggaraan Pemerintah Umum sesuai Penugasan Kepala Daerah	2 Kegiatan	2 Kegiatan	2 Kegiatan	**25.000.000**	**25.000.000**	**25.000.000**	
	Pembinaan Wawasan Kebangsaan dan Ketahanan Nasional dalam rangka Memantapkan Pengamalan Pancasila, Pelaksanaan Undang-Undang Dasar Negara Republik Indonesia Tahun 1945, Pelestarian Bhinneka Tunggal Ika serta Pemertahanan dan Pemeliharaan Keutuhan Negara Kesatuan Republik Indonesia	Pembinaan Wawasan Kebangsaan dan Ketahanan Nasional dalam rangka Memantapkan Pengamalan Pancasila, Pelaksanaan Undang-Undang Dasar Negara Republik Indonesia Tahun 1945, Pelestarian Bhinneka Tunggal Ika serta Pemertahanan dan Pemeliharaan Keutuhan Negara	Jumlah kegiatan dalam rangka HUT RI, (Hari Jadi, Karnaval, Resepsi HUT RI)	Jumlah kegiatan dalam rangka HUT RI, (Hari Jadi, Karnaval, Resepsi HUT RI)	2 Kegiatan	2 Kegiatan	2 Kegiatan	25.000.000	25.000.000	25.000.000	
	PROGRAM PEMBINAAN DAN PENGAWASAN PEMERINTAHAN	**PROGRAM PEMBINAAN DAN PENGAWASAN**	Persentase Desa dengan Indeks Desa Membangun Kategori Maju	Persentase Desa dengan Indeks Desa Membangun Kategori Maju	100 %	100 %	100 %	**158.000.000**	**158.000.000**	**157.424.000**	
	Fasilitasi, Rekomendasi dan Koordinasi Pembinaan dan Pengawasan Pemerintahan Desa	**Fasilitasi, Rekomendasi dan Koordinasi Pembinaan dan Pengawasan Pemerintahan**	Jumlah Fasilitasi, rekomendasi dan koordinasi pembinaan dan pengawasan pemerintahan	Jumlah Fasilitasi, rekomendasi dan koordinasi pembinaan dan pengawasan pemerintahan	6 Kegiatan	6 Kegiatan	6 Kegiatan	**158.000.000**	**158.000.000**	**157.424.000**	
	Fasilitasi Pengelolaan Keuangan Desa dan Pendayagunaan Aset Desa	Fasilitasi Pengelolaan Keuangan Desa dan Pendayagunaan Aset Desa	Jumlah Desa yang Terfasilitasi Pengelolaan Keungan Desa dan Pendayagunaan Aset Desa	Jumlah Desa yang Terfasilitasi Pengelolaan Keungan Desa dan Pendayagunaan Aset Desa	22 Desa	22 Desa	22 Desa	51.000.000	51.000.000	50.424.000	
	Fasilitasi Pelaksanaan Pemilihan Kepala Desa	Fasilitasi Pelaksanaan Pemilihan Kepala Desa	Jumlah Desa yang terfasilitasi pelaksanaan pemilihan Kepala	Jumlah Desa yang terfasilitasi pelaksanaan pemilihan Kepala	0 Desa	0 Desa	0 Desa	0	0	0	
	Rekomendasi Pengangkatan dan Pemberhentian Perangkat Desa	Rekomendasi Pengangkatan dan Pemberhentian Perangkat Desa	Jumlah kegiatan fasilitasi pengangkatan dan pemberhentian Perangkat Desa	Jumlah kegiatan fasilitasi pengangkatan dan pemberhentian Perangkat Desa	0 Desa	0 Desa	0 Desa	0	0	0	
	Fasilitasi Sinkronisasi Perencanaan Pembangunan Daerah dengan Pembangunan Desa	Fasilitasi Sinkronisasi Perencanaan Pembangunan Daerah dengan Pembangunan Desa	Jumlah Dokumen Sinkronisasi Perencanaan Pembangunan Daerah dengan Pembangunan	Jumlah Dokumen Sinkronisasi Perencanaan Pembangunan Daerah dengan Pembangunan	2 Dokumen	2 Dokumen	2 Dokumen	31.000.000	31.000.000	31.000.000	
			Jumlah orang THL yang terbayar	Jumlah orang THL yang terbayar	1 Orang	1 Orang	1 Orang				
	Fasilitasi Penyelenggaraan Ketenteraman dan Ketertiban Umum	Fasilitasi Penyelenggaraan Ketenteraman dan Ketertiban Umum	Jumlah Fasilitasi Penyelenggaranan Ketentraman dan Ketertiban Umum	Jumlah Fasilitasi Penyelenggaranan Ketentraman dan Ketertiban Umum	1 Kegiatan	1 Kegiatan	1 Kegiatan	12.000.000	12.000.000	12.000.000	
	Fasilitasi Penyusunan Perencanaan Pembangunan Partisipatif	Fasilitasi Penyusunan Perencanaan Pembangunan Partisipatif	Jumlah fasilitasi penyelenggaraan Musrenbangdes dan Musrenbangcam	Jumlah fasilitasi penyelenggaraan Musrenbangdes dan Musrenbangcam	2 Kegiatan	2 Kegiatan	2 Kegiatan	30.000.000	30.000.000	30.000.000	

Urusan	Program/ Kegiatan/ Sub Kegiatan		Indikator Program/ Kegiatan/ Sub Kegiatan		Target			Pagu			Perangkat Daerah Penanggung Jawab
	Semula	Menjadi	Semula	Menjadi	RKPD 2022	APBD 2022	RKPD 2022 Perubahan	RKPD 2022	APBD 2022	RKPD 2022 Perubahan	
	Fasilitasi Penyusunan Program dan Pelaksanaan Pemberdayaan Masyarakat Desa	Fasilitasi Penyusunan Program dan Pelaksanaan Pemberdayaan Masyarakat Desa	Jumlah Fasilitasi Pemberdayaan Masyarakat Desa (PKK ,Sosial Masyarakat, Bumdes, Usaha Kesehatan Sekolah)	Jumlah Fasilitasi Pemberdayaan Masyarakat Desa (PKK ,Sosial Masyarakat, Bumdes, Usaha Kesehatan Sekolah)	4 Kegiatan	4 Kegiatan	4 Kegiatan	26.000.000	26.000.000	26.000.000	
	Koordinasi Pendampingan Desa di Wilayahnya	Koordinasi Pendampingan Desa di Wilayahnya	Jumlah difasilitasi Kegiatan penanggulangan kemiskinan (Sembako dan TKP2Kdes)	Jumlah difasilitasi Kegiatan penanggulangan kemiskinan (Sembako dan TKP2Kdes)	2 Kegiatan	2 Kegiatan	2 Kegiatan	8.000.000	8.000.000	8.000.000	
TOTAL								**2.042.677.000**	**2.042.677.000**	**2.406.015.000**	
KECAMATAN	**PROGRAM PENUNJANG URUSAN PEMERINTAHAN DAERAH KABUPATEN/KOTA**	**PROGRAM PENUNJANG URUSAN PEMERINTAHAN DAERAH KABUPATEN/KOTA**	Cakupan Pelayanan Penunjang Urusan Pemerintahan Daerah	Cakupan Pelayanan Penunjang Urusan Pemerintahan Daerah	100 %	100 %	100 %	**1.490.729.000**	**1.490.729.000**	**1.760.467.000**	**KECAMATAN ROWOKELE**
	Perencanaan, Penganggaran, dan Evaluasi Kinerja Perangkat Daerah	**Perencanaan, Penganggaran, dan Evaluasi Kinerja Perangkat Daerah**	Jumlah Dokumen Perencanaan dan Evaluasi Kinerja perangkat Daerah	Jumlah Dokumen Perencanaan dan Evaluasi Kinerja perangkat Daerah	11 Dokumen	11 Dokumen	11 Dokumen	**8.500.000**	**8.500.000**	**8.500.000**	
	Penyusunan Dokumen Perencanaan Perangkat Daerah	Penyusunan Dokumen Perencanaan Perangkat Daerah	Jumlah dokumen renstra dan renja yang disusun (Renja, RKA, DPA, DPPA, RKAP,Renstra 2026)	Jumlah dokumen renstra dan renja yang disusun (Renja, RKA, DPA, DPPA, RKAP,Renstra 2026)	5 dokumen	5 dokumen	5 dokumen	5.000.000	5.000.000	5.000.000	
	Evaluasi Kinerja Perangkat Daerah	Evaluasi Kinerja Perangkat Daerah	Jumlah Dokumen Evaluasi Perangkat Daerah yang disusun (LKjIP, SAKIP, LAKIP, LKPJ, LPPD,	Jumlah Dokumen Evaluasi Perangkat Daerah yang disusun (LKjIP, SAKIP, LAKIP, LKPJ, LPPD,	6 dokumen	6 dokumen	6 dokumen	3.500.000	3.500.000	3.500.000	
	Administrasi Keuangan Perangkat Daerah	**Administrasi Keuangan Perangkat Daerah**	jumlah bulan administrasi keuangan perangkat daerah	jumlah bulan administrasi keuangan perangkat daerah	12 bulan	12 bulan	12 bulan	**1.290.269.000**	**1.290.269.000**	**1.543.587.000**	
	Penyediaan Gaji dan Tunjangan ASN	Penyediaan Gaji dan Tunjangan ASN	Jumlah ASN yang mendapatkan Gaji dan Tunjangan dan jumlah ASN yang mendapatkan Tamsil	Jumlah ASN yang mendapatkan Gaji dan Tunjangan dan jumlah ASN yang mendapatkan Tamsil	13 Orang	13 Orang	13 Orang	1.267.269.000	1.267.269.000	1.520.587.000	
	Pelaksanaan Penatausahaan dan Pengujian/Verifikasi Keuangan SKPD	Pelaksanaan Penatausahaan dan Pengujian/Verifikasi Keuangan SKPD	Jumlah Dokumen pengelola administrasi keuangan (TU,GU,UP,LS)	Jumlah Dokumen pengelola administrasi keuangan (TU,GU,UP,LS)	4 dokumen	4 dokumen	4 dokumen	23.000.000	23.000.000	23.000.000	
	Administrasi Umum Perangkat Daerah	**Administrasi Umum Perangkat Daerah**	Jumlah bulan penyediaan administrasi Umum Perangkat	Jumlah bulan penyediaan administrasi Umum Perangkat	12 bulan	12 bulan	12 bulan	**48.510.000**	**48.510.000**	**48.510.000**	
	Penyediaan Komponen Instalasi Listrik/Penerangan Bangunan	Penyediaan Komponen Instalasi Listrik/Penerangan Bangunan	Jumlah jenis penyediaan instalasi listrik/penerangan bangunan	Jumlah jenis penyediaan instalasi listrik/penerangan bangunan	4 jenis	4 jenis	4 jenis	6.000.000	6.000.000	6.000.000	
	Penyediaan Bahan Logistik Kantor	Penyediaan Bahan Logistik Kantor	Jumlah bulan penyediaan makanan dan minuman rapat	Jumlah bulan penyediaan makanan dan minuman rapat	12 bulan	12 bulan	12 bulan	15.680.000	15.680.000	15.680.000	
	Penyediaan Barang Cetakan dan Penggandaan	Penyediaan Barang Cetakan dan Penggandaan	Jumlah bulan penyediaan barang cetakan dan penggandaan	Jumlah bulan penyediaan barang cetakan dan penggandaan	12 bulan	12 bulan	12 bulan	7.000.000	7.000.000	7.000.000	
	Penyediaan Bahan Bacaan dan Peraturan Perundang-undangan	Penyediaan Bahan Bacaan dan Peraturan Perundang-undangan	Jumlah Bulan penyediaan bahan bacaan dan peraturan perundang-undangan (Suara Merdeka, Merapi)	Jumlah Bulan penyediaan bahan bacaan dan peraturan perundang-undangan (Suara Merdeka, Merapi)	12 bulan	12 bulan	12 bulan	2.000.000	2.000.000	2.000.000	
	Penyediaan Bahan/Material	Penyediaan Bahan/Material	Jumlah Bulan Penyediaan alat tulis kantor	Jumlah Bulan Penyediaan alat tulis kantor	12 bulan	12 bulan	12 bulan	12.500.000	12.500.000	12.500.000	
	Penyelenggaraan Rapat Koordinasi dan Konsultasi SKPD	Penyelenggaraan Rapat Koordinasi dan Konsultasi SKPD	Jumlah Penyelenggaraan Rapat-rapat koordinasi dan konsulatsi ke	Jumlah Penyelenggaraan Rapat-rapat koordinasi dan konsulatsi ke	9 orang/kali	9 orang/kali	9 orang/kali	3.330.000	3.330.000	3.330.000	
	Penatausahaan Arsip Dinamis pada SKPD	Penatausahaan Arsip Dinamis pada SKPD	Jumlah bulan penatausahaa arsip dinamis	Jumlah bulan penatausahaa arsip dinamis	12 bulan	12 bulan	12 bulan	2.000.000	2.000.000	2.000.000	

Urusan	Program/ Kegiatan/ Sub Kegiatan		Indikator Program/ Kegiatan/ Sub Kegiatan		Target			Pagu			Perangkat Daerah Penanggung Jawab
	Semula	Menjadi	Semula	Menjadi	RKPD 2022	APBD 2022	RKPD 2022 Perubahan	RKPD 2022	APBD 2022	RKPD 2022 Perubahan	
	Pengadaan Barang Milik Daerah Penunjang Urusan Pemerintah Daerah	**Pengadaan Barang Milik Daerah Penunjang Urusan Pemerintah Daerah**	Jumlah unit pengadaan barang milik daerah penunjang urusan Pemerintahan Daerah	Jumlah unit pengadaan barang milik daerah penunjang urusan Pemerintahan Daerah	1 unit	1 unit	1 unit	**1.000.000**	**1.000.000**	**11.000.000**	
	Pengadaan Kendaraan Dinas Operasional atau Lapangan	Pengadaan Kendaraan Dinas Operasional atau Lapangan	Jumlah unit Pengadaan Kendaran Dinas Operasional atau Lapangan	Jumlah unit Pengadaan Kendaran Dinas Operasional atau Lapangan	0 unit	0 unit	0 unit	0	0	0	
	Pengadaan Mebel	Pengadaan Mebel	Jumlah unit pengadaan mebel	Jumlah unit pengadaan mebel	0 unit	0 unit	0 unit	0	0	0	
	Pengadaan Peralatan dan Mesin Lainnya	Pengadaan Peralatan dan Mesin Lainnya	Jumlah unit pengadaan Peralatan dan Mesin Lainnya	Jumlah unit pengadaan Peralatan dan Mesin Lainnya	0 unit	0 unit	0 unit	0	0	0	
	Pengadaan Sarana dan Prasarana Gedung Kantor atau Bangunan Lainnya	Pengadaan Sarana dan Prasarana Gedung Kantor atau Bangunan Lainnya	Jumlah Unit Pengadaan Sarana dan Prasarana Gedung Kantor atau bangunan lainnya	Jumlah Unit Pengadaan Sarana dan Prasarana Gedung Kantor atau bangunan lainnya	0 unit	0 unit	0 unit	0	0	10.000.000	
	Pengadaan Sarana dan Prasarana Pendukung Gedung Kantor atau Bangunan Lainnya	Pengadaan Sarana dan Prasarana Pendukung Gedung Kantor atau Bangunan Lainnya	Jumlah unit pengadaan sarana dan prasarana pendukung gedung kantor atau bangunan lainnya	Jumlah unit pengadaan sarana dan prasarana pendukung gedung kantor atau bangunan	1 unit	1 unit	1 unit	1.000.000	1.000.000	1.000.000	
	Penyediaan Jasa Penunjang Urusan Pemerintahan Daerah	**Penyediaan Jasa Penunjang Urusan Pemerintahan Daerah**	Jumlah bulan penyediaan jasa penunjang urusan pemerintahan	Jumlah bulan penyediaan jasa penunjang urusan pemerintahan	12 bulan	12 bulan	12 bulan	**51.460.000**	**51.460.000**	**57.880.000**	
	Penyediaan Jasa Surat Menyurat	Penyediaan Jasa Surat Menyurat	Jumlh bulan penyediaan jasa surat menyrat	Jumlh bulan penyediaan jasa surat menyrat	12 bulan	12 bulan	12 bulan	1.100.000	1.100.000	1.100.000	
	Penyediaan Jasa Komunikasi, Sumber Daya Air dan Listrik	Penyediaan Jasa Komunikasi, Sumber Daya Air dan Listrik	Jumah bulan penyediaan jasakomunikasi sumber daya air	Jumah bulan penyediaan jasakomunikasi sumber daya air	12 bulan	12 bulan	12 bulan	24.000.000	24.000.000	30.420.000	
	Penyediaan Jasa Pelayanan Umum Kantor	Penyediaan Jasa Pelayanan Umum Kantor	Jumah bulan penyediaan jasa Pelayanan Umum Kantor	Jumah bulan penyediaan jasa Pelayanan Umum Kantor	12 bulan	12 bulan	12 bulan	26.360.000	26.360.000	26.360.000	
	Pemeliharaan Barang Milik Daerah Penunjang Urusan Pemerintahan Daerah	**Pemeliharaan Barang Milik Daerah Penunjang Urusan Pemerintahan Daerah**	Jumlah unit pemeliharaan barang milik daerah penunjang urusan pemerintahan daerah	Jumlah unit pemeliharaan barang milik daerah penunjang urusan pemerintahan daerah	17 unit	17 unit	17 unit	**90.990.000**	**90.990.000**	**90.990.000**	
	Penyediaan Jasa Pemeliharaan, Biaya Pemeliharaan, Pajak, dan Perizinan Kendaraan Dinas Operasional atau Lapangan	Penyediaan Jasa Pemeliharaan, Biaya Pemeliharaan, Pajak, dan Perizinan Kendaraan Dinas Operasional atau Lapangan	Jumah unit penyediaan jasa pemeliharaan dan perizinan kendaraan dinas/ operasional	Jumah unit penyediaan jasa pemeliharaan dan perizinan kendaraan dinas/ operasional	12 unit	12 unit	12 unit	40.000.000	40.000.000	40.000.000	
	Pemeliharaan Mebel	Pemeliharaan Mebel	Jumah unit penyediaan jasa pemeliharaan mebelour	Jumah unit penyediaan jasa pemeliharaan mebelour	0 unit	0 unit	0 unit	0	0	0	
	Pemeliharaan Peralatan dan Mesin Lainnya	Pemeliharaan Peralatan dan Mesin Lainnya	Jumlah unit pengadaan Peralatan dan Mesin Lainnya	Jumlah unit pengadaan Peralatan dan Mesin Lainnya	3 unit	3 unit	3 unit	3.790.000	3.790.000	3.790.000	
	Pemeliharaan/Rehabilitasi Sarana dan Prasarana Gedung Kantor atau Bangunan Lainnya	Pemeliharaan/Rehabilitasi Sarana dan Prasarana Gedung Kantor atau Bangunan Lainnya	Jumlah unit pemeliharaan rutin/berkala gedung kantor	Jumlah unit pemeliharaan rutin/berkala gedung kantor	2 unit	2 unit	2 unit	47.200.000	47.200.000	47.200.000	
	PROGRAM PENYELENGGARAAN PEMERINTAHAN DAN PELAYANAN PUBLIK	**PROGRAM PENYELENGGARAAN PEMERINTAHAN DAN**	Indeks Kepuasan Masyarakat terhadap Pelayanan Publik Kecamatan	Indeks Kepuasan Masyarakat terhadap Pelayanan Publik Kecamatan	83,80 %	83,80 %	83,80 %	**95.000.000**	**95.000.000**	**95.000.000**	
	Pelaksanaan Urusan Pemerintahan yang Dilimpahkan kepada Camat	**Pelaksanaan Urusan Pemerintahan yang Dilimpahkan kepada Camat**	Jumlah Urusan Pemerintahan yang dilimpahkan Kepada Camat	Jumlah Urusan Pemerintahan yang dilimpahkan Kepada Camat	6 Jenis	6 Jenis	6 Jenis	**95.000.000**	**95.000.000**	**95.000.000**	
			Jumlah Urusan Pemerintahan yang dilimpahkan Kepada Camat	Jumlah Urusan Pemerintahan yang dilimpahkan Kepada Camat	7 jenis	7 jenis	7 jenis				
	Pelaksanaan Urusan Pemerintahan yang terkait dengan Nonperizinan	Pelaksanaan Urusan Pemerintahan yang terkait dengan Nonperizinan	Jumlah pelayanan perijinan yang dilaksanakan (KTP, KK, Kartu Kelahiran, Surat Kematian, Pindah Datang, KIA,)	Jumlah pelayanan perijinan yang dilaksanakan (KTP, KK, Kartu Kelahiran, Surat Kematian, Pindah Datang, KIA,)	6 jenis	6 jenis	6 jenis	95.000.000	95.000.000	95.000.000	

Urusan	Program/ Kegiatan/ Sub Kegiatan		Indikator Program/ Kegiatan/ Sub Kegiatan		Target			Pagu			Perangkat Daerah Penanggung Jawab
	Semula	Menjadi	Semula	Menjadi	RKPD 2022	APBD 2022	RKPD 2022 Perubahan	RKPD 2022	APBD 2022	RKPD 2022 Perubahan	
	PROGRAM PENYELENGGARAAN URUSAN PEMERINTAHAN UMUM	**PROGRAM PENYELENGGARAAN URUSAN PEMERINTAHAN UMUM**	Indeks Kondusivitas Kecamatan	Indeks Kondusivitas Kecamatan	100 %	100 %	100 %	**26.000.000**	**26.000.000**	**26.000.000**	
	Penyelenggaraan Urusan Pemerintahan Umum sesuai Penugasan Kepala Daerah	**Penyelenggaraan Urusan Pemerintahan Umum sesuai Penugasan Kepala Daerah**	Jumlah Kegiatan Penyelenggaraan Pemerintah Umum sesuai Penugasan Kepala Daerah	Jumlah Kegiatan Penyelenggaraan Pemerintah Umum sesuai Penugasan Kepala Daerah	2 Kegiatan	2 Kegiatan	2 Kegiatan	**26.000.000**	**26.000.000**	**26.000.000**	
	Pembinaan Wawasan Kebangsaan dan Ketahanan Nasional dalam rangka Memantapkan Pengamalan Pancasila, Pelaksanaan Undang-Undang Dasar Negara Republik Indonesia Tahun 1945, Pelestarian Bhinneka Tunggal Ika serta Pemertahanan dan Pemeliharaan Keutuhan Negara Kesatuan Republik Indonesia	Pembinaan Wawasan Kebangsaan dan Ketahanan Nasional dalam rangka Memantapkan Pengamalan Pancasila, Pelaksanaan Undang-Undang Dasar Negara Republik Indonesia Tahun 1945, Pelestarian Bhinneka Tunggal Ika serta Pemertahanan dan Pemeliharaan Keutuhan Negara	Jumlah Kegiatan rangkaian Peringatan Hari Jadi Kebumen dan HUT RI	Jumlah Kegiatan rangkaian Peringatan Hari Jadi Kebumen dan HUT RI	2 Kegiatan	2 Kegiatan	2 Kegiatan	26.000.000	26.000.000	26.000.000	
	PROGRAM PEMBINAAN DAN PENGAWASAN PEMERINTAHAN	**PROGRAM PEMBINAAN DAN PENGAWASAN**	Persentase Desa dengan Indeks Desa Membangun Kategori Maju	Persentase Desa dengan Indeks Desa Membangun Kategori Maju	100 %	100 %	100 %	**92.000.000**	**92.000.000**	**92.000.000**	
	Fasilitasi, Rekomendasi dan Koordinasi Pembinaan dan Pengawasan Pemerintahan Desa	**Fasilitasi, Rekomendasi dan Koordinasi Pembinaan dan Pengawasan Pemerintahan Desa**	Jumlah Fasilitasi, Rekomendasi dan Koordinasi Pembinaan dan Pengawasan Pemerintahan Desa	Jumlah Fasilitasi, Rekomendasi dan Koordinasi Pembinaan dan Pengawasan Pemerintahan Desa	6 Kegiatan	6 Kegiatan	6 Kegiatan	**92.000.000**	**92.000.000**	**92.000.000**	
	Fasilitasi Pengelolaan Keuangan Desa dan Pendayagunaan Aset Desa	Fasilitasi Pengelolaan Keuangan Desa dan Pendayagunaan Aset Desa	Jumlah desa yang terfasilitasi pengelolaan keuangan desa dan pendayagunaan aset	Jumlah desa yang terfasilitasi pengelolaan keuangan desa dan pendayagunaan aset	11 desa	11 desa	11 desa	21.500.000	21.500.000	21.500.000	
	Fasilitasi Pelaksanaan Pemilihan Kepala Desa	Fasilitasi Pelaksanaan Pemilihan Kepala Desa	Jumlah Desa yang terfasilitasi pelaksanaan pemilihan kepala	Jumlah Desa yang terfasilitasi pelaksanaan pemilihan kepala	0 0	0 0	0 0	0	0	0	
	Rekomendasi Pengangkatan dan Pemberhentian Perangkat Desa	Rekomendasi Pengangkatan dan Pemberhentian Perangkat Desa	Jumlah dokumen Rekomendasi pengangkatan dan Pemberhentian Perangkat Desa	Jumlah dokumen Rekomendasi pengangkatan dan Pemberhentian Perangkat Desa	0 dokumen	0 dokumen	0 dokumen	0	0	0	
	Fasilitasi Sinkronisasi Perencanaan Pembangunan Daerah dengan Pembangunan Desa	Fasilitasi Sinkronisasi Perencanaan Pembangunan Daerah dengan Pembangunan Desa	Jumlah dokumen sinkronisasi Perencanaan pembangunan Daerah dengan pembangunan desa (Profil dan IPMD)	Jumlah dokumen sinkronisasi Perencanaan pembangunan Daerah dengan pembangunan desa (Profil dan IPMD)	2 dokumen	2 dokumen	2 dokumen	5.000.000	5.000.000	5.000.000	
	Fasilitasi Penyelenggaraan Ketenteraman dan Ketertiban Umum	Fasilitasi Penyelenggaraan Ketenteraman dan Ketertiban Umum	Jumlah fasilitasi penyelenggaraan Ketentraman dan Ketetiban umum	Jumlah fasilitasi penyelenggaraan Ketentraman dan Ketetiban umum	1 Kegiatan	1 Kegiatan	1 Kegiatan	6.500.000	6.500.000	6.500.000	
	Fasilitasi Penyusunan Perencanaan Pembangunan Partisipatif	Fasilitasi Penyusunan Perencanaan Pembangunan	Jumlah desa yang difasilitasi Musrenbangdes dan	Jumlah desa yang difasilitasi Musrenbangdes dan	2 Kegiatan	2 Kegiatan	2 Kegiatan	21.500.000	21.500.000	21.500.000	
	Fasilitasi Penyusunan Program dan Pelaksanaan Pemberdayaan Masyarakat Desa	Fasilitasi Penyusunan Program dan Pelaksanaan Pemberdayaan Masyarakat Desa	Jumlah Kegiatan Pemberdayaan Masyarakat Desa (PKK,UKS,BUMDES,Sosial Masyarakat)	Jumlah Kegiatan Pemberdayaan Masyarakat Desa (PKK,UKS,BUMDES,Sosial Masyarakat)	4 Kegiatan	4 Kegiatan	4 Kegiatan	30.000.000	30.000.000	30.000.000	
	Koordinasi Pendampingan Desa di Wilayahnya	Koordinasi Pendampingan Desa di Wilayahnya	Jumlah fasilitasi kegiatan Penanggulangan Kemiskinan (TKP2Kdes/kel dan Bansos	Jumlah fasilitasi kegiatan Penanggulangan Kemiskinan (TKP2Kdes/kel dan Bansos	2 Kegiatan	2 Kegiatan	2 Kegiatan	7.500.000	7.500.000	7.500.000	

Urusan	Program/ Kegiatan/ Sub Kegiatan		Indikator Program/ Kegiatan/ Sub Kegiatan		Target			Pagu			Perangkat Daerah Penanggung Jawab
	Semula	Menjadi	Semula	Menjadi	RKPD 2022	APBD 2022	RKPD 2022 Perubahan	RKPD 2022	APBD 2022	RKPD 2022 Perubahan	
TOTAL								**1.703.729.000**	**1.703.729.000**	**1.973.467.000**	
KECAMATAN	**PROGRAM PENUNJANG URUSAN PEMERINTAHAN DAERAH KABUPATEN/KOTA**	**PROGRAM PENUNJANG URUSAN PEMERINTAHAN DAERAH KABUPATEN/KOTA**	Cakupan pelayanan Penunjang Urusan Pemerintahan Daerah	Cakupan pelayanan Penunjang Urusan Pemerintahan Daerah	100 %	100 %	100 %	**1.818.824.000**	**1.818.824.000**	**2.089.213.109**	**KECAMATAN SEMPOR**
	Perencanaan, Penganggaran, dan Evaluasi Kinerja Perangkat Daerah	**Perencanaan, Penganggaran, dan Evaluasi Kinerja Perangkat Daerah**	Jumlah dokumen perencanaan dan evaluasi kinerja perangkat daerah	Jumlah dokumen perencanaan dan evaluasi kinerja perangkat daerah	10 dokumen	10 dokumen	10 dokumen	**8.600.000**	**8.600.000**	**8.600.000**	
	Penyusunan Dokumen Perencanaan Perangkat Daerah	Penyusunan Dokumen Perencanaan Perangkat Daerah	Jumlah Dokumen Perencanaan Perangkat Daerah yang Tersusun (Renja, RKA, DPA, RKAP, DPPA, Renstra 2026	Jumlah Dokumen Perencanaan Perangkat Daerah yang Tersusun (Renja, RKA, DPA, RKAP, DPPA, Renstra 2026	5 dokumen	5 dokumen	5 dokumen	6.600.000	6.600.000	6.600.000	
	Evaluasi Kinerja Perangkat Daerah	Evaluasi Kinerja Perangkat Daerah	Jumlah dokumen Evaluasi Kinerja Perangkat Daerah yang tersusun (Dalev, Sakip, LKPJ, LKJIP,SPIP,	Jumlah dokumen Evaluasi Kinerja Perangkat Daerah yang tersusun (Dalev, Sakip, LKPJ, LKJIP,SPIP,	5 dokumen	5 dokumen	5 dokumen	2.000.000	2.000.000	2.000.000	
	Administrasi Keuangan Perangkat Daerah	**Administrasi Keuangan Perangkat Daerah**	Jumlah bulan administrasi keuangan perangkat daerah	Jumlah bulan administrasi keuangan perangkat daerah	12 bulan	12 bulan	12 bulan	**1.666.686.000**	**1.666.686.000**	**1.923.708.000**	
	Penyediaan Gaji dan Tunjangan ASN	Penyediaan Gaji dan Tunjangan ASN	Jumlah ASN yang mendapatkan gaji dan tunjangan	Jumlah ASN yang mendapatkan gaji dan tunjangan	16 orang	16 orang	16 orang	1.649.686.000	1.649.686.000	1.906.708.000	
	Pelaksanaan Penatausahaan dan Pengujian/Verifikasi Keuangan SKPD	Pelaksanaan Penatausahaan dan Pengujian/Verifikasi Keuangan SKPD	Jumlah Dokumen penatausahaan dan pengujian/verifikasi keuangan SKPD yang tersusun (gu, tu, up,ls)	Jumlah Dokumen penatausahaan dan pengujian/verifikasi keuangan SKPD yang tersusun (gu, tu, up,ls)	4 dokumen	4 dokumen	4 dokumen	17.000.000	17.000.000	17.000.000	
	Administrasi Umum Perangkat Daerah	**Administrasi Umum Perangkat Daerah**	Jumlah bulan penyediaan administrasi umum perangkat daerah	Jumlah bulan penyediaan administrasi umum perangkat daerah	12 bulan	12 bulan	12 bulan	**30.000.000**	**30.000.000**	**30.000.000**	
	Penyediaan Komponen Instalasi Listrik/Penerangan Bangunan Kantor	Penyediaan Komponen Instalasi Listrik/Penerangan Bangunan Kantor	Jumlah Unit/jenis Komponen Instalasi Listrik/Penerangan Bangunan Kantor (Kabel, Lampu, Terminal, Saklar)	Jumlah Unit/jenis Komponen Instalasi Listrik/Penerangan Bangunan Kantor (Kabel, Lampu, Terminal, Saklar)	4 jenis	4 jenis	4 jenis	2.000.000	2.000.000	2.000.000	
	Penyediaan Bahan Logistik Kantor	Penyediaan Bahan Logistik Kantor	Jumlah bulan penyediaan makanan dan minuman rapatJumlah bulan penyediaan Bahan Logistik Kantor	Jumlah bulan penyediaan makanan dan minuman rapatJumlah bulan penyediaan Bahan Logistik Kantor	12 bulan	12 bulan	12 bulan	13.000.000	13.000.000	13.000.000	
	Penyediaan Barang Cetakan dan Penggandaan	Penyediaan Barang Cetakan dan Penggandaan	Jumlah bulan penyediaan barang cetakan dan penggandaan	Jumlah bulan penyediaan barang cetakan dan penggandaan	12 bulan	12 bulan	12 bulan	2.900.000	2.900.000	2.900.000	
	Penyediaan Bahan Bacaan dan Peraturan Perundang-undangan	Penyediaan Bahan Bacaan dan Peraturan Perundang-undangan	Jumlah dokumen Bahan Bacaan dan Peraturan Perundang-undangan	Jumlah dokumen Bahan Bacaan dan Peraturan Perundang-undangan	3 Dokumen	3 Dokumen	3 Dokumen	1.600.000	1.600.000	1.600.000	
	Penyediaan Bahan/Material	Penyediaan Bahan/Material	Jumlah bulan penyediaan Bahan/Material	Jumlah bulan penyediaan Bahan/Material	12 bulan	12 bulan	12 bulan	7.000.000	7.000.000	7.000.000	
	Penyelenggaraan Rapat Koordinasi dan Konsultasi SKPD	Penyelenggaraan Rapat Koordinasi dan Konsultasi SKPD	Jumlah Rapat Koordinasi dan Konsultasi SKPD yang	Jumlah Rapat Koordinasi dan Konsultasi SKPD yang	10 Orang/Kali	10 Orang/Kali	10 Orang/Kali	1.500.000	1.500.000	1.500.000	
	Penatausahaan Arsip Dinamis pada SKPD	Penatausahaan Arsip Dinamis pada SKPD	Jumlah bulan fasilitasi pengelolaan arsip	Jumlah bulan fasilitasi pengelolaan arsip	12 bulan	12 bulan	12 bulan	2.000.000	2.000.000	2.000.000	
	Pengadaan Barang Milik Daerah Penunjang Urusan Pemerintah Daerah	**Pengadaan Barang Milik Daerah Penunjang Urusan Pemerintah Daerah**	Jumlah unit pengadaan barang milik daerah penunjang urusan pemerintah daerah	Jumlah unit pengadaan barang milik daerah penunjang urusan pemerintah daerah	0 unit	0 unit	0 unit	**0**	**0**	**10.000.000**	
	Pengadaan Mebel	Pengadaan Mebel	Jumlah unit pengadaan mebel	Jumlah unit pengadaan mebel	0 unit	0 unit	0 unit	0	0	0	
	Pengadaan Peralatan dan Mesin Lainnya	Pengadaan Peralatan dan Mesin Lainnya	Jumlah unit pengadaan peralatan dan mesin lainnya	Jumlah unit pengadaan peralatan dan mesin lainnya	0 unit	0 unit	0 unit	0	0	0	

Urusan	Program/ Kegiatan/ Sub Kegiatan		Indikator Program/ Kegiatan/ Sub Kegiatan		Target			Pagu			Perangkat Daerah Penanggung Jawab
	Semula	Menjadi	Semula	Menjadi	RKPD 2022	APBD 2022	RKPD 2022 Perubahan	RKPD 2022	APBD 2022	RKPD 2022 Perubahan	
	Pengadaan Sarana dan Prasarana Gedung Kantor atau Bangunan Lainnya	Pengadaan Sarana dan Prasarana Gedung Kantor atau Bangunan Lainnya	Jumlah unit pengadaan sarana prasarana gedung kantor atau bangunan lainnya	Jumlah unit pengadaan sarana prasarana gedung kantor atau bangunan lainnya	0 unit	0 unit	0 unit	0	0	10.000.000	
	Penyediaan Jasa Penunjang Urusan Pemerintahan Daerah	**Penyediaan Jasa Penunjang Urusan Pemerintahan Daerah**	Jumlah bulan penyediaan jasa penunjang urusan pemerintahan	Jumlah bulan penyediaan jasa penunjang urusan pemerintahan	12 bulan	12 bulan	12 bulan	**49.650.000**	**49.650.000**	**53.017.109**	
	Penyediaan Jasa Surat Menyurat	Penyediaan Jasa Surat Menyurat	Jumlah bulan penyediaan jasa surat menyurat	Jumlah bulan penyediaan jasa surat menyurat	12 bulan	12 bulan	12 bulan	1.650.000	1.650.000	1.650.000	
	Penyediaan Jasa Komunikasi, Sumber Daya Air dan Listrik	Penyediaan Jasa Komunikasi, Sumber Daya Air dan Listrik	Jumlah bulan penyediaan jasa komunikasi, sumber daya air dan	Jumlah bulan penyediaan jasa komunikasi, sumber daya air dan	12 bulan	12 bulan	12 bulan	31.000.000	31.000.000	34.367.109	
	Penyediaan Jasa Pelayanan Umum Kantor	Penyediaan Jasa Pelayanan Umum Kantor	Jumlah bulan penyediaan jasa kebersihan kantor	Jumlah bulan penyediaan jasa kebersihan kantor	12 bulan	12 bulan	12 bulan	17.000.000	17.000.000	17.000.000	
	Pemeliharaan Barang Milik Daerah Penunjang Urusan Pemerintahan Daerah	**Pemeliharaan Barang Milik Daerah Penunjang Urusan Pemerintahan Daerah**	Jumlah unit pemeliharaan barang milik daerah penunjang urusan pemerintahan daerah	Jumlah unit pemeliharaan barang milik daerah penunjang urusan pemerintahan daerah	22 unit	22 unit	22 unit	**63.888.000**	**63.888.000**	**63.888.000**	
	Penyediaan Jasa Pemeliharaan, Biaya Pemeliharaan, Pajak, dan Perizinan Kendaraan Dinas Operasional atau Lapangan	Penyediaan Jasa Pemeliharaan, Biaya Pemeliharaan, Pajak, dan Perizinan Kendaraan Dinas Operasional atau Lapangan	Jumlah unit penyediaan jasa pemeliharaan dan perizinan kendaraan dinas/operasional	Jumlah unit penyediaan jasa pemeliharaan dan perizinan kendaraan dinas/operasional	8 unit	8 unit	8 unit	34.000.000	34.000.000	34.000.000	
	Pemeliharaan Mebel	Pemeliharaan Mebel	Jumlah unit pemeliharaan rutin/berkala mebelair	Jumlah unit pemeliharaan rutin/berkala mebelair	3 unit	3 unit	3 unit	2.000.000	2.000.000	2.000.000	
	Pemeliharaan Peralatan dan Mesin Lainnya	Pemeliharaan Peralatan dan Mesin Lainnya	Jumlah unit pemeliharaan peralatan dan mesin lainnya	Jumlah unit pemeliharaan peralatan dan mesin lainnya	4 unit	4 unit	4 unit	3.000.000	3.000.000	3.000.000	
	Pemeliharaan/Rehabilitasi Gedung Kantor dan Bangunan Lainnya	Pemeliharaan/Rehabilitasi Gedung Kantor dan Bangunan	Jumlah unit pemeliharaan rutin/berkala gedung kantor	Jumlah unit pemeliharaan rutin/berkala gedung kantor	2 unit	2 unit	2 unit	19.888.000	19.888.000	19.888.000	
	Pemeliharaan/Rehabilitasi Sarana dan Prasarana Gedung Kantor atau Bangunan Lainnya	Pemeliharaan/Rehabilitasi Sarana dan Prasarana Gedung Kantor atau Bangunan Lainnya	Jumlah unit pemeliharaan sarana prasarana gedung kantor	Jumlah unit pemeliharaan sarana prasarana gedung kantor	5 unit	5 unit	5 unit	5.000.000	5.000.000	5.000.000	
	PROGRAM PENYELENGGARAAN PEMERINTAHAN DAN PELAYANAN PUBLIK	**PROGRAM PENYELENGGARAAN PEMERINTAHAN DAN**	Indeks Kepuasan Masyarakat terhadap Pelayanan Publik Kecamatan	Indeks Kepuasan Masyarakat terhadap Pelayanan Publik Kecamatan	100 %	100 %	100 %	**58.000.000**	**58.000.000**	**58.000.000**	
	Pelaksanaan Urusan Pemerintahan yang Dilimpahkan	**Pelaksanaan Urusan Pemerintahan yang**	Jumlah jenis urusan pemerintahan yang dilimpahkan kepada camat	Jumlah jenis urusan pemerintahan yang dilimpahkan kepada camat	5 Jenis	5 Jenis	5 Jenis	**58.000.000**	**58.000.000**	**58.000.000**	
	Pelaksanaan Urusan Pemerintahan yang terkait dengan Nonperizinan	Pelaksanaan Urusan Pemerintahan yang terkait dengan Nonperizinan	Jumlah jenis pelayanan non perizinan yang dilaksanakan (KTP, Dokumen KK, KIA, Akta Kematian,	Jumlah jenis pelayanan non perizinan yang dilaksanakan (KTP, Dokumen KK, KIA, Akta Kematian,	5 Jenis	5 Jenis	5 Jenis	58.000.000	58.000.000	58.000.000	
	PROGRAM PENYELENGGARAAN URUSAN PEMERINTAHAN UMUM	**PROGRAM PENYELENGGARAAN URUSAN PEMERINTAHAN UMUM**	Indeks Kondusivitas Kecamatan	Indeks Kondusivitas Kecamatan	100 %	100 %	100 %	**24.000.000**	**24.000.000**	**24.000.000**	
	Penyelenggaraan Urusan Pemerintahan Umum sesuai Penugasan Kepala Daerah	**Penyelenggaraan Urusan Pemerintahan Umum sesuai Penugasan Kepala Daerah**	Jumlah kegiatan penyelenggaraan pemerintahan umum sesuai penugasan kepala daerah	Jumlah kegiatan penyelenggaraan pemerintahan umum sesuai penugasan kepala daerah	2 kegiatan	2 kegiatan	2 kegiatan	**24.000.000**	**24.000.000**	**24.000.000**	

Urusan	Program/ Kegiatan/ Sub Kegiatan		Indikator Program/ Kegiatan/ Sub Kegiatan		Target			Pagu			Perangkat Daerah Penanggung Jawab
	Semula	Menjadi	Semula	Menjadi	RKPD 2022	APBD 2022	RKPD 2022 Perubahan	RKPD 2022	APBD 2022	RKPD 2022 Perubahan	
	Pembinaan Wawasan Kebangsaan dan Ketahanan Nasional dalam rangka Memantapkan Pengamalan Pancasila, Pelaksanaan Undang-Undang Dasar Negara Republik Indonesia Tahun 1945, Pelestarian Bhinneka Tunggal Ika serta Pemertahanan dan Pemeliharaan Keutuhan Negara Kesatuan Republik Indonesia	Pembinaan Wawasan Kebangsaan dan Ketahanan Nasional dalam rangka Memantapkan Pengamalan Pancasila, Pelaksanaan Undang-Undang Dasar Negara Republik Indonesia Tahun 1945, Pelestarian Bhinneka Tunggal Ika serta Pemertahanan dan Pemeliharaan Keutuhan Negara	Jumlah kegiatan dalam rangka HUT RI (Paskibra, Karnaval, Upacara & Resepsi HUT RI, Tasyakuran HUT RI dan Hari Jadi Kabupaten Kebumen)	Jumlah kegiatan dalam rangka HUT RI (Paskibra, Karnaval, Upacara & Resepsi HUT RI, Tasyakuran HUT RI dan Hari Jadi Kabupaten Kebumen)	2 kegiatan	2 kegiatan	2 kegiatan	24.000.000	24.000.000	24.000.000	
	PROGRAM PEMBINAAN DAN PENGAWASAN PEMERINTAHAN	**PROGRAM PEMBINAAN DAN PENGAWASAN**	Persentase Desa dengan Indeks Desa Membangun Kategori Maju	Persentase Desa dengan Indeks Desa Membangun Kategori Maju	24,05 %	24,05 %	24,05 %	**144.000.000**	**144.000.000**	**144.000.000**	
	Fasilitasi, Rekomendasi dan Koordinasi Pembinaan dan Pengawasan Pemerintahan Desa	**Fasilitasi, Rekomendasi dan Koordinasi Pembinaan dan Pengawasan Pemerintahan Desa**	Jumlah kegiatan fasilitasi, rekomendasi dan koordinasi pembinaan dan pengawasan pemerintahan desa	Jumlah kegiatan fasilitasi, rekomendasi dan koordinasi pembinaan dan pengawasan pemerintahan desa	6 kegiatan	6 kegiatan	6 kegiatan	**144.000.000**	**144.000.000**	**144.000.000**	
	Fasilitasi Pengelolaan Keuangan Desa dan Pendayagunaan Aset Desa	Fasilitasi Pengelolaan Keuangan Desa dan Pendayagunaan Aset Desa	Jumlah Desa yang terasilitasi penyusunan APBDes, Jumlah Desa yang terfasilitasi pengelolaan keuangan desa dan pendayagunaan aset desa	Jumlah Desa yang terasilitasi penyusunan APBDes, Jumlah Desa yang terfasilitasi pengelolaan keuangan desa dan pendayagunaan aset desa	27 desa	27 desa	27 desa	23.000.000	23.000.000	23.000.000	
	Fasilitasi Pelaksanaan Pemilihan Kepala Desa	Fasilitasi Pelaksanaan Pemilihan Kepala Desa	Jumlah desa yang terfasilitasi pelaksanaan pemilihan kepala	Jumlah desa yang terfasilitasi pelaksanaan pemilihan kepala	0 desa	0 desa	0 desa	0	0	0	
	Rekomendasi Pengangkatan dan Pemberhentian Perangkat Desa	Rekomendasi Pengangkatan dan Pemberhentian Perangkat Desa	Jumlah desa yang terfasilitasi pengangakatan dan pemberhentian perangkat desa	Jumlah desa yang terfasilitasi pengangakatan dan pemberhentian perangkat desa	0 desa	0 desa	0 desa	0	0	0	
	Fasilitasi Sinkronisasi Perencanaan Pembangunan Daerah dengan Pembangunan Desa	Fasilitasi Sinkronisasi Perencanaan Pembangunan Daerah dengan Pembangunan	Jumlah dokumen sinkronisasi perencanaan pembangunan daerah dengan pembanguna desa	Jumlah dokumen sinkronisasi perencanaan pembangunan daerah dengan pembanguna desa	2 dokumen	2 dokumen	2 dokumen	17.000.000	17.000.000	17.000.000	
	Fasilitasi Penyelenggaraan Ketenteraman dan Ketertiban Umum	Fasilitasi Penyelenggaraan Ketenteraman dan Ketertiban Umum	Jumlah kegiatan Fasilitasi Penyelenggaraan Ketentraman dan Ketertiban Umum	Jumlah kegiatan Fasilitasi Penyelenggaraan Ketentraman dan Ketertiban Umum	2 kegiatan	2 kegiatan	2 kegiatan	11.000.000	11.000.000	11.000.000	
	Fasilitasi Penyusunan Perencanaan Pembangunan Partisipatif	Fasilitasi Penyusunan Perencanaan Pembangunan Partisipatif	Jumlah kegiatan fasilitasi penyelenggaraan musrenbangdes dan Musrenbangcam	Jumlah kegiatan fasilitasi penyelenggaraan musrenbangdes dan Musrenbangcam	2 kegiatan	2 kegiatan	2 kegiatan	21.000.000	21.000.000	21.000.000	
	Fasilitasi Penyusunan Program dan Pelaksanaan Pemberdayaan Masyarakat Desa	Fasilitasi Penyusunan Program dan Pelaksanaan Pemberdayaan Masyarakat Desa	Jumlah Kegiatan Pemberdayaan Masyarakat Desa (PKK; Sosial Masyarakat; UKS; Organisasi Kepemudaan; BUMDesa)	Jumlah Kegiatan Pemberdayaan Masyarakat Desa (PKK; Sosial Masyarakat; UKS; Organisasi Kepemudaan; BUMDesa)	4 kegiatan	4 kegiatan	4 kegiatan	65.000.000	65.000.000	65.000.000	
	Koordinasi Pendampingan Desa di Wilayahnya	Koordinasi Pendampingan Desa di Wilayahnya	Jumlah fasilitasi kegiatan penanggulangan kemiskinan (sembako; TKP2KDes)	Jumlah fasilitasi kegiatan penanggulangan kemiskinan (sembako; TKP2KDes)	2 kegiatan	2 kegiatan	2 kegiatan	7.000.000	7.000.000	7.000.000	
TOTAL								**2.044.824.000**	**2.044.824.000**	**2.315.213.109**	
KECAMATAN	**PROGRAM PENUNJANG URUSAN PEMERINTAHAN DAERAH KABUPATEN/KOTA**	**PROGRAM PENUNJANG URUSAN PEMERINTAHAN DAERAH KABUPATEN/KOTA**	Cakupan Pelayanan Penunjangan Urusan Pemerintahan Daerah	Cakupan Pelayanan Penunjangan Urusan Pemerintahan Daerah	100 %	100 %	100 %	**3.382.955.000**	**3.382.955.000**	**3.687.501.000**	**KECAMATAN GOMBONG**

Urusan	Program/ Kegiatan/ Sub Kegiatan		Indikator Program/ Kegiatan/ Sub Kegiatan		Target			Pagu			Perangkat Daerah Penanggung Jawab
	Semula	Menjadi	Semula	Menjadi	RKPD 2022	APBD 2022	RKPD 2022 Perubahan	RKPD 2022	APBD 2022	RKPD 2022 Perubahan	
	Perencanaan, Penganggaran, dan Evaluasi Kinerja Perangkat Daerah	**Perencanaan, Penganggaran, dan Evaluasi Kinerja Perangkat Daerah**	Jumlah dokumen Perencanaan dan Evaluasi Kinerja Perangkat Daerah	Jumlah dokumen Perencanaan dan Evaluasi Kinerja Perangkat Daerah	11 Dokumen	11 Dokumen	11 Dokumen	**59.810.000**	**59.810.000**	**59.810.000**	
	Penyusunan Dokumen Perencanaan Perangkat Daerah	Penyusunan Dokumen Perencanaan Perangkat Daerah	Jumlah dokumen perencanaan yang disusun	Jumlah dokumen perencanaan yang disusun	6 Dokumen	6 Dokumen	6 Dokumen	52.500.000	52.500.000	52.500.000	
	Evaluasi Kinerja Perangkat Daerah	Evaluasi Kinerja Perangkat Daerah	Jumlah dokumen Evaluasi Perangkat Daerah yang disusun	Jumlah dokumen Evaluasi Perangkat Daerah yang disusun	5 Dokumen	5 Dokumen	5 Dokumen	7.310.000	7.310.000	7.310.000	
	Administrasi Keuangan Perangkat Daerah	**Administrasi Keuangan Perangkat Daerah**	Jumlah Bulan Administrasi Keuangan Perangkat Daerah	Jumlah Bulan Administrasi Keuangan Perangkat Daerah	12 bulan	12 bulan	12 bulan	**3.053.033.000**	**3.053.033.000**	**3.338.296.000**	
	Penyediaan Gaji dan Tunjangan ASN	Penyediaan Gaji dan Tunjangan ASN	Jumlah ASN yang mendapatkan Gaji dan Tunjangan	Jumlah ASN yang mendapatkan Gaji dan Tunjangan	28 orang/bulan	28 orang/bulan	28 orang/bulan	2.991.030.000	2.991.030.000	3.285.279.000	
	Pelaksanaan Penatausahaan dan Pengujian/Verifikasi Keuangan SKPD	Pelaksanaan Penatausahaan dan Pengujian/Verifikasi Keuangan SKPD	Jumlah dokumen pelaksanaan penatausahaan dan pengujian /verifikasi keuangan SKPD	Jumlah dokumen pelaksanaan penatausahaan dan pengujian /verifikasi keuangan SKPD	4 dokumen	4 dokumen	4 dokumen	62.003.000	62.003.000	53.017.000	
	Administrasi Umum Perangkat Daerah	**Administrasi Umum Perangkat Daerah**	Jumlah Bulan Administrasi Umum Perangkat Daerah	Jumlah Bulan Administrasi Umum Perangkat Daerah	12 Bulan	12 Bulan	12 Bulan	**100.590.000**	**100.590.000**	**101.327.000**	
	Penyediaan Komponen Instalasi Listrik/Penerangan Bangunan Kantor	Penyediaan Komponen Instalasi Listrik/Penerangan Bangunan Kantor	Jumlah Unit/jenis Komponen Instalasi Listrik/Penerangan Bangunan Kantor (Kabel, Lampu, Terminal, Saklar)	Jumlah Unit/jenis Komponen Instalasi Listrik/Penerangan Bangunan Kantor (Kabel, Lampu, Terminal, Saklar)	4 Jenis	4 Jenis	4 Jenis	9.000.000	9.000.000	9.000.000	
	Penyediaan Bahan Logistik Kantor	Penyediaan Bahan Logistik Kantor	Jumlah bulan penyediaan makanan dan minuman rapat	Jumlah bulan penyediaan makanan dan minuman rapat	1 tahun	1 tahun	1 tahun	30.850.000	30.850.000	30.850.000	
	Penyediaan Barang Cetakan dan Penggandaan	Penyediaan Barang Cetakan dan Penggandaan	Jumlah bulan penyediaan barang cetak dan penggadaan	Jumlah bulan penyediaan barang cetak dan penggadaan	12 bulan	12 bulan	12 bulan	14.500.000	14.500.000	16.720.000	
	Penyediaan Bahan Bacaan dan Peraturan Perundang-undangan	Penyediaan Bahan Bacaan dan Peraturan Perundang-undangan	Jumlah bulan penyediaan bahan bacaan dan peraturan perundang-undangan	Jumlah bulan penyediaan bahan bacaan dan peraturan perundang-undangan	12 bulan	12 bulan	12 bulan	5.500.000	5.500.000	5.500.000	
	Penyediaan Bahan/Material	Penyediaan Bahan/Material	Jumlah bulan penyediaan alat tulis kantor	Jumlah bulan penyediaan alat tulis kantor	12 bulan	12 bulan	12 bulan	36.020.000	36.020.000	37.757.000	
	Penyelenggaraan Rapat Koordinasi dan Konsultasi SKPD	Penyelenggaraan Rapat Koordinasi dan Konsultasi SKPD	Jumlah bulan penyelenggaraan rapat-rapat koordinasi dan konsultasi ke luar daerah	Jumlah bulan penyelenggaraan rapat-rapat koordinasi dan konsultasi ke luar daerah	12 bulan	12 bulan	12 bulan	3.220.000	3.220.000	0	
	Penatausahaan Arsip Dinamis pada SKPD	Penatausahaan Arsip Dinamis pada SKPD	Jumlah bulan pengelolaan arsip	Jumlah bulan pengelolaan arsip	12 bulan	12 bulan	12 bulan	1.500.000	1.500.000	1.500.000	
	Pengadaan Barang Milik Daerah Penunjang Urusan Pemerintah Daerah	**Pengadaan Barang Milik Daerah Penunjang Urusan Pemerintah Daerah**	Jumlah unit Pengadaan Barang Milik Daerah Penunjang Urusan Pemerintah Daerah	Jumlah unit Pengadaan Barang Milik Daerah Penunjang Urusan Pemerintah Daerah	0 unit	0 unit	0 unit	**0**	**0**	**10.000.000**	
	Pengadaan Mebel	Pengadaan Mebel	Jumlah unit pengadaan mebel	Jumlah unit pengadaan mebel	0 unit	0 unit	0 unit	0	0	0	
	Pengadaan Peralatan dan Mesin Lainnya	Pengadaan Peralatan dan Mesin Lainnya	Jumlah unit pengadaan peralatan dan mesin laina dan konsultasi ke luar daerah	Jumlah unit pengadaan peralatan dan mesin laina dan konsultasi ke luar daerah	0 unit	0 unit	0 unit	0	0	0	
	Pengadaan Sarana dan Prasarana Gedung Kantor atau Bangunan Lainnya	Pengadaan Sarana dan Prasarana Gedung Kantor atau Bangunan Lainnya	Jumlah unit pengadaan sarana dan prasarana gedung kantor atau bangunan lainnya	Jumlah unit pengadaan sarana dan prasarana gedung kantor atau bangunan lainnya	0 unit	0 unit	0 unit	0	0	10.000.000	
	Penyediaan Jasa Penunjang Urusan Pemerintahan Daerah	**Penyediaan Jasa Penunjang Urusan Pemerintahan Daerah**	Jumlah bulan Penyediaan Jasa Penunjang Pemerintahan Daerah	Jumlah bulan Penyediaan Jasa Penunjang Pemerintahan Daerah	12 Bulan	12 Bulan	12 Bulan	**77.780.000**	**77.780.000**	**77.780.000**	

Urusan	Program/ Kegiatan/ Sub Kegiatan		Indikator Program/ Kegiatan/ Sub Kegiatan		Target			Pagu			Perangkat Daerah Penanggung Jawab
	Semula	Menjadi	Semula	Menjadi	RKPD 2022	APBD 2022	RKPD 2022 Perubahan	RKPD 2022	APBD 2022	RKPD 2022 Perubahan	
	Penyediaan Jasa Surat Menyurat	Penyediaan Jasa Surat Menyurat	Jumlah bulan penyediaan jasa surat menyurat	Jumlah bulan penyediaan jasa surat menyurat	12 bulan	12 bulan	12 bulan	5.000.000	5.000.000	5.000.000	
	Penyediaan Jasa Komunikasi, Sumber Daya Air dan Listrik	Penyediaan Jasa Komunikasi, Sumber Daya Air dan Listrik	Jumlah unit penyediaan jasa komunikasi, sumber daya air dan listriklatan dan mesin lainnya dan konsultasi ke luar daerah	Jumlah unit penyediaan jasa komunikasi, sumber daya air dan listriklatan dan mesin lainnya dan konsultasi ke luar daerah	12 bulan	12 bulan	12 bulan	39.000.000	39.000.000	39.000.000	
	Penyediaan Jasa Pelayanan Umum Kantor	Penyediaan Jasa Pelayanan Umum Kantor	Jumlah bulan penyediaan jasa kebersihan kantor	Jumlah bulan penyediaan jasa kebersihan kantor	12 bulan	12 bulan	12 bulan	33.780.000	33.780.000	33.780.000	
	Pemeliharaan Barang Milik Daerah Penunjang Urusan Pemerintahan Daerah	**Pemeliharaan Barang Milik Daerah Penunjang Urusan Pemerintahan Daerah**	Jumlah Unit Pemeliharaan Barang milik Daerah Penunjang Urusan Pemerintahan Daerah	Jumlah Unit Pemeliharaan Barang milik Daerah Penunjang Urusan Pemerintahan Daerah	37 Unit	37 Unit	37 Unit	**91.742.000**	**91.742.000**	**100.288.000**	
	Penyediaan Jasa Pemeliharaan, Biaya Pemeliharaan dan Pajak Kendaraan Perorangan Dinas atau Kendaraan Dinas Jabatan	Penyediaan Jasa Pemeliharaan, Biaya Pemeliharaan dan Pajak Kendaraan Perorangan Dinas atau Kendaraan Dinas Jabatan	Jumlah unit penyediaan jasa pemeliharaan dan perizinan kendaraan dinas /operasionalkomunikasi, sumber daya air dan listriklatan dan mesin lainnya dan konsultasi ke luar	Jumlah unit penyediaan jasa pemeliharaan dan perizinan kendaraan dinas /operasionalkomunikasi, sumber daya air dan listriklatan dan mesin lainnya dan konsultasi ke luar	9 unit	9 unit	9 unit	29.860.000	29.860.000	34.381.000	
	Pemeliharaan Mebel	Pemeliharaan Mebel	Jumlah unit	Jumlah unit	7 unit	7 unit	7 unit	3.500.000	3.500.000	3.500.000	
	Pemeliharaan Peralatan dan Mesin Lainnya	Pemeliharaan Peralatan dan Mesin Lainnya	Jumlah unit penyediaan pemeliharaan peralatan dan mesin /pemeliharaan perbaikan peralatan kerjarasionalkomunikasi, sumber daya air dan listriklatan dan mesin lainnya dan konsultasi ke luar daerah	Jumlah unit penyediaan pemeliharaan peralatan dan mesin /pemeliharaan perbaikan peralatan kerjarasionalkomunikasi, sumber daya air dan listriklatan dan mesin lainnya dan konsultasi ke luar daerah	17 unit	17 unit	17 unit	9.544.000	9.544.000	9.544.000	
	Pemeliharaan/Rehabilitasi Gedung Kantor dan Bangunan Lainnya	Pemeliharaan/Rehabilitasi Gedung Kantor dan Bangunan Lainnya	Jumlah unit pemeliharaan rutin/berkala gedung kantorin /pemeliharaan perbaikan peralatan kerjarasionalkomunikasi, sumber daya air dan listriklatan dan mesin lainnya dan konsultasi ke luar daerah	Jumlah unit pemeliharaan rutin/berkala gedung kantorin /pemeliharaan perbaikan peralatan kerjarasionalkomunikasi, sumber daya air dan listriklatan dan mesin lainnya dan konsultasi ke luar daerah	4 unit	4 unit	4 unit	48.838.000	48.838.000	52.863.000	
	PROGRAM PENYELENGGARAAN PEMERINTAHAN DAN PELAYANAN PUBLIK	**PROGRAM PENYELENGGARAAN PEMERINTAHAN DAN**	Indeks Kepuasan Masyarakat terhadap Pelayanan Publik Kecamatan	Indeks Kepuasan Masyarakat terhadap Pelayanan Publik Kecamatan	82 %	82 %	82 %	**45.175.000**	**45.175.000**	**45.175.000**	
	Pelaksanaan Urusan Pemerintahan yang Dilimpahkan kepada Camat	**Pelaksanaan Urusan Pemerintahan yang Dilimpahkan kepada Camat**	Jumlah Jenis Pelayanan Non Perijinan yang dilaksanakan	Jumlah Jenis Pelayanan Non Perijinan yang dilaksanakan	5 Jenis	5 Jenis	5 Jenis	**45.175.000**	**45.175.000**	**45.175.000**	
			Jumlah jenis Pelayanan Perijinan yang dilaksanakan	Jumlah jenis Pelayanan Perijinan yang dilaksanakan	5 Jenis	5 Jenis	5 Jenis				
			Jumlah pelayanan non perijinan yang dilaksanakan	Jumlah pelayanan non perijinan yang dilaksanakan	5 Jenis	5 Jenis	5 Jenis				
	Pelaksanaan Urusan Pemerintahan yang terkait dengan Nonperizinan	Pelaksanaan Urusan Pemerintahan yang terkait	Jumlah Pelayanan Non Perizinan yang dilaksanakan	Jumlah Pelayanan Non Perizinan yang dilaksanakan	5 Jenis	5 Jenis	5 Jenis	45.175.000	45.175.000	45.175.000	
	PROGRAM PEMBERDAYAAN MASYARAKAT DESA DAN KELURAHAN	**PROGRAM PEMBERDAYAAN MASYARAKAT DESA DAN KELURAHAN**	Indeks Kepuasan Masyarakat terhadap Pelayanan Publik Kelurahan	Indeks Kepuasan Masyarakat terhadap Pelayanan Publik Kelurahan	84 %	84 %	84 %	**2.155.275.000**	**1.423.275.000**	**1.647.728.000**	
	Kegiatan Pemberdayaan Kelurahan	**Kegiatan Pemberdayaan Kelurahan**	Jumlah Kelurahan yang diberdayakan	Jumlah Kelurahan yang diberdayakan	2 Kelurahan	2 Kelurahan	2 Kelurahan	**2.155.275.000**	**1.423.275.000**	**1.647.728.000**	
	Peningkatan Partisipasi Masyarakat dalam Forum Musyawarah Perencanaan Pembangunan di	Peningkatan Partisipasi Masyarakat dalam Forum Musyawarah Perencanaan	Jumlah Faslitasi pelaksanaan musrenbangkel	Jumlah Faslitasi pelaksanaan musrenbangkel	4 kali	4 kali	4 kali	18.000.000	18.000.000	18.000.000	

Urusan	Program/ Kegiatan/ Sub Kegiatan		Indikator Program/ Kegiatan/ Sub Kegiatan		Target			Pagu			Perangkat Daerah Penanggung Jawab
	Semula	Menjadi	Semula	Menjadi	RKPD 2022	APBD 2022	RKPD 2022 Perubahan	RKPD 2022	APBD 2022	RKPD 2022 Perubahan	
	Pembangunan Sarana dan Prasarana Kelurahan	Pembangunan Sarana dan Prasarana Kelurahan	Jumlah paket pembangunan sarana dan prasarana di kelurahan (Wonokriyo: 7 Paket Pmlhrn Jalan, Jembtn, JL Lainnya, 1 Paket Pmlhrn Sarpras OR, 2 Paket Pmlhrn Sal Drainase, Air Kotor, Gorong2, 2 Paket Pmlhrn Gdg Sarana Umum, 2 Paket Pemb Talud, Gombong: 3 Paket Pmlhrn Jalan, Jemb, Jl Lainnya, 1 Paket Penerangan Jl 295 Titik, 1 Paket Alat Bantu Keamanan Jl 10 Titik, 1 Paket Pemb, Pmlhrn Drainase Jl Lingk 100m Rt 02 Rw 02)	Jumlah paket pembangunan sarana dan prasarana di kelurahan (Wonokriyo: 7 Paket Pmlhrn Jalan, Jembtn, JL Lainnya, 1 Paket Pmlhrn Sarpras OR, 2 Paket Pmlhrn Sal Drainase, Air Kotor, Gorong2, 2 Paket Pmlhrn Gdg Sarana Umum, 2 Paket Pemb Talud, Gombong: 3 Paket Pmlhrn Jalan, Jemb, Jl Lainnya, 1 Paket Penerangan Jl 295 Titik, 1 Paket Alat Bantu Keamanan Jl 10 Titik, 1 Paket Pemb, Pmlhrn Drainase Jl Lingk 100m Rt 02 Rw 02)	20 paket	20 paket	20 paket	1.582.000.000	850.000.000	1.069.562.000	
	Pemberdayaan Masyarakat di Kelurahan	Pemberdayaan Masyarakat di Kelurahan	Jumlah Fasilitasi Pemberdayaan Masyarakat di Kelurahan	Jumlah Fasilitasi Pemberdayaan Masyarakat di Kelurahan	6 kegiatan	6 kegiatan	6 kegiatan	551.775.000	551.775.000	556.666.000	
	Evaluasi Kelurahan	Evaluasi Kelurahan	Jumlah Dokumen Evaluasi Pembangunan Kelurahan	Jumlah Dokumen Evaluasi Pembangunan Kelurahan	2 Dokumen	2 Dokumen	2 Dokumen	3.500.000	3.500.000	3.500.000	
	PROGRAM PENYELENGGARAAN URUSAN PEMERINTAHAN UMUM	**PROGRAM PENYELENGGARAAN URUSAN PEMERINTAHAN UMUM**	Indeks Kondusivitas Kecamatan	Indeks Kondusivitas Kecamatan	100 %	100 %	100 %	**33.910.000**	**33.910.000**	**33.910.000**	
	Penyelenggaraan Urusan Pemerintahan Umum sesuai Penugasan Kepala Daerah	**Penyelenggaraan Urusan Pemerintahan Umum sesuai Penugasan Kepala Daerah**	Jumlah Kegiatan Penyelenggaraan Urusan Pemerintahan Umum sesuai Penugasan Kepala Daerah	Jumlah Kegiatan Penyelenggaraan Urusan Pemerintahan Umum sesuai Penugasan Kepala Daerah	2 Kegiatan	2 Kegiatan	2 Kegiatan	**33.910.000**	**33.910.000**	**33.910.000**	
	Pembinaan Wawasan Kebangsaan dan Ketahanan Nasional dalam rangka Memantapkan Pengamalan Pancasila, Pelaksanaan Undang-Undang Dasar Negara Republik Indonesia Tahun 1945, Pelestarian Bhinneka Tunggal Ika serta Pemertahanan dan Pemeliharaan Keutuhan Negara Kesatuan Republik Indonesia	Pembinaan Wawasan Kebangsaan dan Ketahanan Nasional dalam rangka Memantapkan Pengamalan Pancasila, Pelaksanaan Undang-Undang Dasar Negara Republik Indonesia Tahun 1945, Pelestarian Bhinneka Tunggal Ika serta Pemertahanan dan Pemeliharaan Keutuhan Negara	Jumlah Even dalam rangka pembinaan wawasan kebangsaan dan ketahanan Nasional	Jumlah Even dalam rangka pembinaan wawasan kebangsaan dan ketahanan Nasional	2 Kegiatan	2 Kegiatan	2 Kegiatan	33.910.000	33.910.000	33.910.000	
	PROGRAM PEMBINAAN DAN PENGAWASAN PEMERINTAHAN	**PROGRAM PEMBINAAN DAN PENGAWASAN**	Persentase Desa dengan Indeks Desa Membangun Kategori Maju	Persentase Desa dengan Indeks Desa Membangun Kategori Maju	24,05 %	24,05 %	24,05 %	**62.295.000**	**62.295.000**	**62.295.000**	
	Fasilitasi, Rekomendasi dan Koordinasi Pembinaan dan Pengawasan Pemerintahan Desa	**Fasilitasi, Rekomendasi dan Koordinasi Pembinaan dan Pengawasan Pemerintahan**	Jumlah Kegiatan Fasilitasi,rekomendasi dan koordinasi pembinaan dan	Jumlah Kegiatan Fasilitasi,rekomendasi dan koordinasi pembinaan dan	6 Kegiatan	6 Kegiatan	6 Kegiatan	**62.295.000**	**62.295.000**	**62.295.000**	
	Fasilitasi Pengelolaan Keuangan Desa dan Pendayagunaan Aset Desa	Fasilitasi Pengelolaan Keuangan Desa dan Pendayagunaan Aset Desa	Jumlah Fasilitasi,rekomendasi dan koordinasi pembinaan pengawasan pemerintahan	Jumlah Fasilitasi,rekomendasi dan koordinasi pembinaan pengawasan pemerintahan	14 desa/kel	14 desa/kel	14 desa/kel	9.435.000	9.435.000	9.435.000	
	Fasilitasi Pelaksanaan Pemilihan Kepala Desa	Fasilitasi Pelaksanaan Pemilihan Kepala Desa	Jumlah Fasilitasi ,rekomendasi dan Koordinasi pembinaan dan Pengawasan pemerintahan	Jumlah Fasilitasi ,rekomendasi dan Koordinasi pembinaan dan Pengawasan pemerintahan	0 Kegiatan	0 Kegiatan	0 Kegiatan	0	0	0	
	Rekomendasi Pengangkatan dan Pemberhentian Perangkat Desa	Rekomendasi Pengangkatan dan Pemberhentian Perangkat Desa	Jumlah paket pembangunan sarana dan pra sarana di kelurahan Wonokriyo dan Kelurahan	Jumlah paket pembangunan sarana dan pra sarana di kelurahan Wonokriyo dan	0 paket	0 paket	0 paket	0	0	0	

Urusan	Program/ Kegiatan/ Sub Kegiatan		Indikator Program/ Kegiatan/ Sub Kegiatan		Target			Pagu			Perangkat Daerah Penanggung Jawab
	Semula	Menjadi	Semula	Menjadi	RKPD 2022	APBD 2022	RKPD 2022 Perubahan	RKPD 2022	APBD 2022	RKPD 2022 Perubahan	
	Fasilitasi Sinkronisasi Perencanaan Pembangunan Daerah dengan Pembangunan Desa	Fasilitasi Sinkronisasi Perencanaan Pembangunan Daerah dengan Pembangunan	Jumlah Dokumen singkronisasi Perencanaan Pembangunan Daerah dengan pembangunan	Jumlah Dokumen singkronisasi Perencanaan Pembangunan Daerah dengan pembangunan	2 Dokumen	2 Dokumen	2 Dokumen	5.470.000	5.470.000	5.470.000	
	Fasilitasi Penyelenggaraan Ketenteraman dan Ketertiban	Fasilitasi Penyelenggaraan Ketenteraman dan Ketertiban	Jumlah Fasilitasi penyelenggaraanKetentraman dan	Jumlah Fasilitasi penyelenggaraanKetentraman dan	1 kali	1 kali	1 kali	5.425.000	5.425.000	5.425.000	
	Fasilitasi Penyusunan Perencanaan Pembangunan Partisipatif	Fasilitasi Penyusunan Perencanaan Pembangunan	Jumlah fasiliasi kegiatan penyelenggaraan	Jumlah fasiliasi kegiatan penyelenggaraan	2 kegiatan	2 kegiatan	2 kegiatan	19.070.000	19.070.000	19.070.000	
	Fasilitasi Penyusunan Program dan Pelaksanaan Pemberdayaan Masyarakat Desa	Fasilitasi Penyusunan Program dan Pelaksanaan Pemberdayaan Masyarakat Desa	Jumlah fasilitasi kegiatan pemberdayaan masyrakat dan desa (PKK, kepemudaan	Jumlah fasilitasi kegiatan pemberdayaan masyrakat dan desa (PKK, kepemudaan	12 kegiatan	12 kegiatan	12 kegiatan	19.227.000	19.227.000	19.227.000	
	Koordinasi Pendampingan Desa di Wilayahnya	Koordinasi Pendampingan Desa di Wilayahnya	Jumlah desa yang difasilitasi kegiatan sembako dan	Jumlah desa yang difasilitasi kegiatan sembako dan	14 desa/kel	14 desa/kel	14 desa/kel	3.668.000	3.668.000	3.668.000	
TOTAL								**5.679.610.000**	**4.947.610.000**	**5.476.609.000**	
KECAMATAN	**PROGRAM PENUNJANG URUSAN PEMERINTAHAN DAERAH KABUPATEN/KOTA**	**PROGRAM PENUNJANG URUSAN PEMERINTAHAN DAERAH KABUPATEN/KOTA**	Cakupan pelayanan penunjang urusan pemerintahan daerah	Cakupan pelayanan penunjang urusan pemerintahan daerah	100 %	100 %	100 %	**4.888.765.000**	**5.138.765.000**	**5.670.119.000**	**KECAMATAN KARANGANYAR**
	Perencanaan, Penganggaran, dan Evaluasi Kinerja Perangkat Daerah	**Perencanaan, Penganggaran, dan Evaluasi Kinerja Perangkat Daerah**	Jumlah dokumen perencaaan dan evaluasi kinerja perangkat daerah	Jumlah dokumen perencaaan dan evaluasi kinerja perangkat daerah	11 dokumen	11 dokumen	11 dokumen	**29.000.000**	**29.000.000**	**29.000.000**	
	Penyusunan Dokumen Perencanaan Perangkat Daerah	Penyusunan Dokumen Perencanaan Perangkat Daerah	Jumlah dokumen perencanaan yang tersusun (Renja RKA, DPA, RKAP, DPPA, Renstra 2024)	Jumlah dokumen perencanaan yang tersusun (Renja RKA, DPA, RKAP, DPPA, Renstra 2024)	5 Dokumen	5 Dokumen	5 Dokumen	17.000.000	17.000.000	17.000.000	
	Evaluasi Kinerja Perangkat Daerah	Evaluasi Kinerja Perangkat Daerah	Jumlah dokumen evaluasi Perangkat Daerah yang disusun(LKJIP, LKPJ, SAKIP, DALEV)	Jumlah dokumen evaluasi Perangkat Daerah yang disusun(LKJIP, LKPJ, SAKIP,	6 Dokumen	6 Dokumen	6 Dokumen	12.000.000	12.000.000	12.000.000	
	Administrasi Keuangan Perangkat Daerah	**Administrasi Keuangan Perangkat Daerah**	jumlah bulan administrasi	jumlah bulan administrasi	12 bulan	12 bulan	12 bulan	**4.472.480.000**	**4.722.480.000**	**5.236.127.000**	
	Penyediaan Gaji dan Tunjangan ASN	Penyediaan Gaji dan Tunjangan ASN	Jumlah ASN yang mendapatkan gaji dan tunjangan	Jumlah ASN yang mendapatkan gaji dan tunjangan	48 Orang	48 Orang	48 Orang	4.425.704.000	4.675.704.000	5.197.058.000	
	Pelaksanaan Penatausahaan dan Pengujian/Verifikasi Keuangan SKPD	Pelaksanaan Penatausahaan dan Pengujian/Verifikasi Keuangan SKPD	Jumlah dokumen pelaksanaan penatausahaan dan Pengujian /verifikasi Keuangan SKPD	Jumlah dokumen pelaksanaan penatausahaan dan Pengujian /verifikasi Keuangan SKPD	4 dokumen	4 dokumen	4 dokumen	46.776.000	46.776.000	39.069.000	
	Administrasi Umum Perangkat Daerah	**Administrasi Umum Perangkat Daerah**	Jumlah bulan penyediaan administrasi umum perangkat	Jumlah bulan penyediaan administrasi umum perangkat	12 bulan	12 bulan	12 bulan	**142.032.000**	**142.032.000**	**142.032.000**	
	Penyediaan Komponen Instalasi Listrik/Penerangan Bangunan Kantor	Penyediaan Komponen Instalasi Listrik/Penerangan Bangunan Kantor	Jumlah Unit/jenis Komponen Instalasi Listrik/Penerangan Bangunan Kantor (Kabel, Lampu, Terminal, Saklar)	Jumlah Unit/jenis Komponen Instalasi Listrik/Penerangan Bangunan Kantor (Kabel, Lampu, Terminal, Saklar)	4 Jenis	4 Jenis	4 Jenis	15.500.000	15.500.000	15.500.000	
	Penyediaan Bahan Logistik Kantor	Penyediaan Bahan Logistik Kantor	Jumlah Bulan Penyediaan Makanan dan Minuman Rapat SKPD	Jumlah Bulan Penyediaan Makanan dan Minuman Rapat	12 Bulan	12 Bulan	12 Bulan	38.300.000	38.300.000	38.300.000	
	Penyediaan Barang Cetakan dan Penggandaan	Penyediaan Barang Cetakan dan Penggandaan	Jumlah bulan penyediaan barang cetakan dan penggandaan	Jumlah bulan penyediaan barang cetakan dan penggandaan	12 bulan	12 bulan	12 bulan	24.516.000	24.516.000	24.516.000	
	Penyediaan Bahan Bacaan dan Peraturan Perundang-undangan	Penyediaan Bahan Bacaan dan Peraturan Perundang-undangan	Jumlah bulan penyediaan bahan bacaan dan Perundang-undangani Keuangan SKPD	Jumlah bulan penyediaan bahan bacaan dan Perundang-undangani Keuangan SKPD	12 Bulan	12 Bulan	12 Bulan	10.216.000	10.216.000	10.216.000	

Urusan	Program/ Kegiatan/ Sub Kegiatan		Indikator Program/ Kegiatan/ Sub Kegiatan		Target			Pagu			Perangkat Daerah Penanggung Jawab
	Semula	Menjadi	Semula	Menjadi	RKPD 2022	APBD 2022	RKPD 2022 Perubahan	RKPD 2022	APBD 2022	RKPD 2022 Perubahan	
	Penyediaan Bahan/Material	Penyediaan Bahan/Material	Jumlah bulan penyediaan alat tulis kantor	Jumlah bulan penyediaan alat tulis kantor	12 bulan	12 bulan	12 bulan	45.500.000	45.500.000	45.500.000	
	Penyelenggaraan Rapat Koordinasi dan Konsultasi SKPD	Penyelenggaraan Rapat Koordinasi dan Konsultasi SKPD	Jumlah bulan penyelenggaraan rapat-rapat koordinasi dan konsultasi keluar daerah	Jumlah bulan penyelenggaraan rapat-rapat koordinasi dan konsultasi keluar daerah	5 Orang/Bulan	5 Orang/Bulan	5 Orang/Bulan	3.000.000	3.000.000	3.000.000	
	Penatausahaan Arsip Dinamis pada SKPD	Penatausahaan Arsip Dinamis pada SKPD	Jumlah bulan fasilitasi pengelolaan arsip	Jumlah bulan fasilitasi pengelolaan arsip	12 Bulan	12 Bulan	12 Bulan	5.000.000	5.000.000	5.000.000	
	Pengadaan Barang Milik Daerah Penunjang Urusan Pemerintah Daerah	**Pengadaan Barang Milik Daerah Penunjang Urusan Pemerintah Daerah**	Jumlah unit pengadaan barang milik daerah penunjang urusan pemerintah daerah	Jumlah unit pengadaan barang milik daerah penunjang urusan pemerintah daerah	0 unit	0 unit	0 unit	**0**	**0**	**10.000.000**	
	Pengadaan Kendaraan Dinas Operasional atau Lapangan	Pengadaan Kendaraan Dinas Operasional atau Lapangan	Jumlah unit pengadaan kendaraan dinas operasional atau lapangan	Jumlah unit pengadaan kendaraan dinas operasional atau lapangan	0 Unit	0 Unit	0 Unit	0	0	0	
	Pengadaan Mebel	Pengadaan Mebel	Jumlah Unit Pengadaan Mebel	Jumlah Unit Pengadaan Mebel	0 Unit	0 Unit	0 Unit	0	0	0	
	Pengadaan Peralatan dan Mesin Lainnya	Pengadaan Peralatan dan Mesin Lainnya	Jumlah unit pengadaan peralatan dan mesin lainnya	Jumlah unit pengadaan peralatan dan mesin lainnya	0 Unit	0 Unit	0 Unit	0	0	0	
	Pengadaan Sarana dan Prasarana Gedung Kantor atau Bangunan Lainnya	Pengadaan Sarana dan Prasarana Gedung Kantor atau Bangunan Lainnya	Jumlah unit pengadaan sarana dan prasarana gedung kantor atau bangunan lainnya	Jumlah unit pengadaan sarana dan prasarana gedung kantor atau bangunan lainnya	0 Unit	0 Unit	0 Unit	0	0	10.000.000	
	Penyediaan Jasa Penunjang Urusan Pemerintahan Daerah	**Penyediaan Jasa Penunjang Urusan Pemerintahan Daerah**	jumlah bulan penyediaan jasa penunjang urusan pemerintahan	jumlah bulan penyediaan jasa penunjang urusan pemerintahan	12 bulan	12 bulan	12 bulan	**131.250.000**	**131.250.000**	**131.250.000**	
	Penyediaan Jasa Surat Menyurat	Penyediaan Jasa Surat Menyurat	Jumlah bulan penyediaan jasa surat menyurat	Jumlah bulan penyediaan jasa surat menyurat	12 Bulan	12 Bulan	12 Bulan	11.250.000	11.250.000	11.250.000	
	Penyediaan Jasa Komunikasi, Sumber Daya Air dan Listrik	Penyediaan Jasa Komunikasi, Sumber Daya Air dan Listrik	Jumlah bulan penyediaan jasa komunikasi, sumber daya air dan listrik	Jumlah bulan penyediaan jasa komunikasi, sumber daya air dan listrik	12 Bulan	12 Bulan	12 Bulan	75.000.000	75.000.000	75.000.000	
	Penyediaan Jasa Pelayanan Umum Kantor	Penyediaan Jasa Pelayanan Umum Kantor	Jumlah bulan penyedia jasa kebersihan kantor	Jumlah bulan penyedia jasa kebersihan kantor	12 bulan	12 bulan	12 bulan	45.000.000	45.000.000	45.000.000	
	Pemeliharaan Barang Milik Daerah Penunjang Urusan Pemerintahan Daerah	**Pemeliharaan Barang Milik Daerah Penunjang Urusan Pemerintahan Daerah**	Jumlah unit pemeliharaan barang milik daerah penunjang urusan pemerintahan daerah	Jumlah unit pemeliharaan barang milik daerah penunjang urusan pemerintahan daerah	56 unit	56 unit	56 unit	**114.003.000**	**114.003.000**	**121.710.000**	
	Penyediaan Jasa Pemeliharaan, Biaya Pemeliharaan, Pajak, dan Perizinan Kendaraan Dinas Operasional atau Lapangan	Penyediaan Jasa Pemeliharaan, Biaya Pemeliharaan, Pajak, dan Perizinan Kendaraan Dinas Operasional atau Lapangan	Jumlah unit penyediaan jasa pemeliharaan dan perizinan kendaraan dinas/ operasional	Jumlah unit penyediaan jasa pemeliharaan dan perizinan kendaraan dinas/ operasional	12 unit	12 unit	12 unit	42.770.000	42.770.000	42.770.000	
	Pemeliharaan Peralatan dan Mesin Lainnya	Pemeliharaan Peralatan dan Mesin Lainnya	Jumlah unit penyediaan pemeliharaan peralatan dan mesin/pemeliharaan perbaikan	Jumlah unit penyediaan pemeliharaan peralatan dan mesin/pemeliharaan perbaikan	39 unit	39 unit	39 unit	13.250.000	13.250.000	13.250.000	
	Pemeliharaan/Rehabilitasi Gedung Kantor dan Bangunan Lainnya	Pemeliharaan/Rehabilitasi Gedung Kantor dan Bangunan Lainnya	Jumlah unit pemeliharaan rutin/berkala gedung kantor	Jumlah unit pemeliharaan rutin/berkala gedung kantor	5 unit	5 unit	5 unit	57.983.000	57.983.000	65.690.000	
	PROGRAM PENYELENGGARAAN PEMERINTAHAN DAN PELAYANAN PUBLIK	**PROGRAM PENYELENGGARAAN PEMERINTAHAN DAN**	Indeks Kepuasan Masyarakat terhadap Pelayanan Publik Kecamatan	Indeks Kepuasan Masyarakat terhadap Pelayanan Publik Kecamatan	85 %	85 %	85 %	**58.000.000**	**58.000.000**	**58.000.000**	
	Pelaksanaan Urusan Pemerintahan yang Dilimpahkan	**Pelaksanaan Urusan Pemerintahan yang**	jumlah urusan pemerintahan yang dilimpahkan kepada camat	jumlah urusan pemerintahan yang dilimpahkan kepada camat	9 jenis	9 jenis	9 jenis	**58.000.000**	**58.000.000**	**58.000.000**	
	Pelaksanaan Urusan Pemerintahan yang terkait dengan Nonperizinan	Pelaksanaan Urusan Pemerintahan yang terkait	jumlah pelayanan non perijinan yang dilaksanakan	jumlah pelayanan non perijinan yang dilaksanakan	9 Jenis	9 Jenis	9 Jenis	58.000.000	58.000.000	58.000.000	
	PROGRAM PEMBERDAYAAN MASYARAKAT DESA DAN KELURAHAN	**PROGRAM PEMBERDAYAAN MASYARAKAT DESA DAN KELURAHAN**	Indeks Kepuasan Masyarakat terhadap Pelayanan Publik Kelurahan	Indeks Kepuasan Masyarakat terhadap Pelayanan Publik Kelurahan	85,25 %	85,25 %	85,25 %	**6.283.252.000**	**4.819.252.000**	**4.819.906.000**	

Urusan	Program/ Kegiatan/ Sub Kegiatan		Indikator Program/ Kegiatan/ Sub Kegiatan		Target			Pagu			Perangkat Daerah Penanggung Jawab
	Semula	Menjadi	Semula	Menjadi	RKPD 2022	APBD 2022	RKPD 2022 Perubahan	RKPD 2022	APBD 2022	RKPD 2022 Perubahan	
	Kegiatan Pemberdayaan Kelurahan	**Kegiatan Pemberdayaan Kelurahan**	Jumlah Kelurahan yang diberdayakan	Jumlah Kelurahan yang diberdayakan	4 Kelurahan	4 Kelurahan	4 Kelurahan	**6.283.252.000**	**4.819.252.000**	**4.819.906.000**	
	Peningkatan Partisipasi Masyarakat dalam Forum Musyawarah Perencanaan Pembangunan di	Peningkatan Partisipasi Masyarakat dalam Forum Musyawarah Perencanaan	Jumlah kelurahan yang difasilitasi pelaksanaan musrenbangkel	Jumlah kelurahan yang difasilitasi pelaksanaan musrenbangkel	4 Kelurahan	4 Kelurahan	4 Kelurahan	72.400.000	72.400.000	72.400.000	
	Pembangunan Sarana dan Prasarana Kelurahan	Pembangunan Sarana dan Prasarana Kelurahan	Jml paket pemb sarpras di kelurahan (Jtluhur 8 Pkt: 2 Talud jl, Rehab 2 Sal Tersier, Rehab 2 Rabat, Pengaspalan Jl, Rehab Jar Irigasi, Panjatan 7 Pkt: Rehab Sal Irigasi, Pmlhrn 2 Gdg, Pmlhrn Jl Aspal, 2 Drainase, Rabat, Kranyar 10 pkt: Pemb 5 Talud, Sumur Bor, Pengaspalan Jl, Rabat, Drainase, Pemb Talud Sal Air - Pengaspalan Jl Rt3 Rw3, Plarangan 17 Pkt: 3 Rabat, Pmlhrn Gg, 4 Drainase, Talud Sungai, 3 Talud Jl, Sal Tersier, Sayap Jemb, Talud Makam, Peningk Gg Bengawan Rw1, Aspal jl Rt4 Rw2	Jml paket pemb sarpras di kelurahan (Jtluhur 8 Pkt: 2 Talud jl, Rehab 2 Sal Tersier, Rehab 2 Rabat, Pengaspalan Jl, Rehab Jar Irigasi, Panjatan 7 Pkt: Rehab Sal Irigasi, Pmlhrn 2 Gdg, Pmlhrn Jl Aspal, 2 Drainase, Rabat, Kranyar 10 pkt: Pemb 5 Talud, Sumur Bor, Pengaspalan Jl, Rabat, Drainase, Pemb Talud Sal Air - Pengaspalan Jl Rt3 Rw3, Plarangan 17 Pkt: 3 Rabat, Pmlhrn Gg, 4 Drainase, Talud Sungai, 3 Talud Jl, Sal Tersier, Sayap Jemb, Talud Makam, Peningk Gg Bengawan Rw1, Aspal jl Rt4 Rw2	44 paket	44 paket	44 paket	5.407.680.000	4.086.996.000	4.087.650.000	
	Pemberdayaan Masyarakat di Kelurahan	Pemberdayaan Masyarakat di Kelurahan	Jumlah kelurahan yang difasilitasi kegiatan pemberdayaan	Jumlah kelurahan yang difasilitasi kegiatan pemberdayaan	4 Kelurahan	4 Kelurahan	4 Kelurahan	786.172.000	642.856.000	642.856.000	
	Evaluasi Kelurahan	Evaluasi Kelurahan	Jumlah dokumen Evaluasi Pembangunan kelurahan	Jumlah dokumen Evaluasi Pembangunan kelurahan	4 Dokumen	4 Dokumen	4 Dokumen	17.000.000	17.000.000	17.000.000	
	PROGRAM PENYELENGGARAAN URUSAN PEMERINTAHAN UMUM	**PROGRAM PENYELENGGARAAN URUSAN PEMERINTAHAN UMUM**	Indeks Kondusivitas Kecamatan	Indeks Kondusivitas Kecamatan	100 %	100 %	100 %	**13.000.000**	**13.000.000**	**13.000.000**	
	Penyelenggaraan Urusan Pemerintahan Umum sesuai Penugasan Kepala Daerah	**Penyelenggaraan Urusan Pemerintahan Umum sesuai Penugasan Kepala Daerah**	jumlah kegiatan penyelenggaraan pemerintah umum sesuai penugasan kepala daerah	jumlah kegiatan penyelenggaraan pemerintah umum sesuai penugasan kepala daerah	4 kegiatan	4 kegiatan	4 kegiatan	**13.000.000**	**13.000.000**	**13.000.000**	
	Pembinaan Wawasan Kebangsaan dan Ketahanan Nasional dalam rangka Memantapkan Pengamalan Pancasila, Pelaksanaan Undang-Undang Dasar Negara Republik Indonesia Tahun 1945, Pelestarian Bhinneka Tunggal Ika serta Pemertahanan dan Pemeliharaan Keutuhan Negara Kesatuan Republik Indonesia	Pembinaan Wawasan Kebangsaan dan Ketahanan Nasional dalam rangka Memantapkan Pengamalan Pancasila, Pelaksanaan Undang-Undang Dasar Negara Republik Indonesia Tahun 1945, Pelestarian Bhinneka Tunggal Ika serta Pemertahanan dan Pemeliharaan Keutuhan Negara	Jumlah kegiatan dalam rangka pembinaan wawasan kebangsaan dan ketahanan Nasional	Jumlah kegiatan dalam rangka pembinaan wawasan kebangsaan dan ketahanan Nasional	4 kegiatan	4 kegiatan	4 kegiatan	13.000.000	13.000.000	13.000.000	
	PROGRAM PEMBINAAN DAN PENGAWASAN PEMERINTAHAN	**PROGRAM PEMBINAAN DAN PENGAWASAN**	Persentase Desa dengan Indeks Desa Membangun Kategori Maju	Persentase Desa dengan Indeks Desa Membangun Kategori Maju	24,05 %	24,05 %	24,05 %	**97.000.000**	**97.000.000**	**97.000.000**	
	Fasilitasi, Rekomendasi dan Koordinasi Pembinaan dan Pengawasan Pemerintahan Desa	**Fasilitasi, Rekomendasi dan Koordinasi Pembinaan dan Pengawasan Pemerintahan**	Jumlah kegiatan fasilitasi, rekomendasi dan koordinasi pembinaan dan pengawasan	Jumlah kegiatan fasilitasi, rekomendasi dan koordinasi pembinaan dan pengawasan	6 kegiatan	6 kegiatan	6 kegiatan	**97.000.000**	**97.000.000**	**97.000.000**	
	Fasilitasi Pengelolaan Keuangan Desa dan Pendayagunaan Aset Desa	Fasilitasi Pengelolaan Keuangan Desa dan Pendayagunaan Aset Desa	jumlah desa yang terfasilitasi pengelolaan keuangan desa dan pendayagunaan aset desa	jumlah desa yang terfasilitasi pengelolaan keuangan desa dan pendayagunaan aset desa	7 Desa	7 Desa	7 Desa	32.000.000	32.000.000	32.000.000	

Urusan	Program/ Kegiatan/ Sub Kegiatan		Indikator Program/ Kegiatan/ Sub Kegiatan		Target			Pagu			Perangkat Daerah Penanggung Jawab
	Semula	Menjadi	Semula	Menjadi	RKPD 2022	APBD 2022	RKPD 2022 Perubahan	RKPD 2022	APBD 2022	RKPD 2022 Perubahan	
	Fasilitasi Sinkronisasi Perencanaan Pembangunan Daerah dengan Pembangunan Desa	Fasilitasi Sinkronisasi Perencanaan Pembangunan Daerah dengan Pembangunan Desa	jumlah dokumen singkronisasi perencanaan pembangunan daerah dengan pembangunan desa SKPD	jumlah dokumen singkronisasi perencanaan pembangunan daerah dengan pembangunan desa SKPD	2 Dokumen	2 Dokumen	2 Dokumen	5.000.000	5.000.000	5.000.000	
	Fasilitasi Penyelenggaraan Ketenteraman dan Ketertiban	Fasilitasi Penyelenggaraan Ketenteraman dan Ketertiban	Jumlah peserta pelatihan ketentraman dan ketertiban	Jumlah peserta pelatihan ketentraman dan ketertiban	33 Orang	33 Orang	33 Orang	18.000.000	18.000.000	18.000.000	
	Fasilitasi Penyusunan Perencanaan Pembangunan Partisipatif	Fasilitasi Penyusunan Perencanaan Pembangunan	Jumlah kegiatan fasilitasi Musrenbangdes/kec	Jumlah kegiatan fasilitasi Musrenbangdes/kec	2 Kegiatan	2 Kegiatan	2 Kegiatan	17.000.000	17.000.000	17.000.000	
	Fasilitasi Penyusunan Program dan Pelaksanaan Pemberdayaan Masyarakat Desa	Fasilitasi Penyusunan Program dan Pelaksanaan Pemberdayaan Masyarakat Desa	Jumlah fasilitasi kegiatan Pelaksanaan Pemberdayaan Masyarakat Dan Desa (pembinaan PKK, UKS, BUMDES, Sosmas)	Jumlah fasilitasi kegiatan Pelaksanaan Pemberdayaan Masyarakat Dan Desa (pembinaan PKK, UKS, BUMDES, Sosmas)	4 Kegiatan	4 Kegiatan	4 Kegiatan	20.000.000	20.000.000	20.000.000	
	Koordinasi Pendampingan Desa di Wilayahnya	Koordinasi Pendampingan Desa di Wilayahnya	Jumlah desa/kel yang difasilitasi kegiatan pendampingan penanggulangan kemiskinan	Jumlah desa/kel yang difasilitasi kegiatan pendampingan penanggulangan kemiskinan	11 desa/kelurahan	11 desa/kelurahan	11 desa/kelurahan	5.000.000	5.000.000	5.000.000	
TOTAL								**11.340.017.000**	**10.126.017.000**	**10.658.025.000**	
KECAMATAN	**PROGRAM PENUNJANG URUSAN PEMERINTAHAN DAERAH KABUPATEN/KOTA**	**PROGRAM PENUNJANG URUSAN PEMERINTAHAN DAERAH KABUPATEN/KOTA**	Cakupan Pelayanan Penunjangan Urusan Pemerintahan Daerah	Cakupan Pelayanan Penunjangan Urusan Pemerintahan Daerah	100 %	100 %	100 %	**1.554.537.000**	**1.654.537.000**	**1.867.368.000**	**KECAMATAN KARANGGAYAM**
	Perencanaan, Penganggaran, dan Evaluasi Kinerja Perangkat Daerah	**Perencanaan, Penganggaran, dan Evaluasi Kinerja Perangkat Daerah**	Jumlah dokumen perencanaan dan evaluasi kinerja perangkat	Jumlah dokumen perencanaan dan evaluasi kinerja perangkat	11 dokumen	11 dokumen	11 dokumen	**38.289.000**	**38.289.000**	**38.289.000**	
	Penyusunan Dokumen Perencanaan Perangkat Daerah	Penyusunan Dokumen Perencanaan Perangkat Daerah	Jumlah dokumen renstra dan renja yang disusun (Renja, RKA, DPA, DPPA, RKAP,Renstra 2026)	Jumlah dokumen renstra dan renja yang disusun (Renja, RKA, DPA, DPPA, RKAP,Renstra 2026)	5 dokumen	5 dokumen	5 dokumen	30.124.000	30.124.000	30.124.000	
	Evaluasi Kinerja Perangkat Daerah	Evaluasi Kinerja Perangkat Daerah	Jumlah Dokumen Evaluasi Perangkat Daerah yang disusun (LKjIP, SAKIP, LKPJ, LPPD, Dalev,	Jumlah Dokumen Evaluasi Perangkat Daerah yang disusun (LKjIP, SAKIP, LKPJ, LPPD, Dalev,	6 dokumen	6 dokumen	6 dokumen	8.165.000	8.165.000	8.165.000	
	Administrasi Keuangan Perangkat Daerah	**Administrasi Keuangan Perangkat Daerah**	Jumlah bulan administrasi keuangan perangkat daerah	Jumlah bulan administrasi keuangan perangkat daerah	12 bulan	12 bulan	12 bulan	**1.366.177.000**	**1.466.177.000**	**1.669.008.000**	
	Penyediaan Gaji dan Tunjangan ASN	Penyediaan Gaji dan Tunjangan ASN	Jumlah ASN yang mendapatkan Gaji dan Tunjangan dan jumlah ASN yang mendapatkan Tamsil	Jumlah ASN yang mendapatkan Gaji dan Tunjangan dan jumlah ASN yang mendapatkan Tamsil	14 orang	14 orang	14 orang	1.341.177.000	1.441.177.000	1.644.008.000	
	Pelaksanaan Penatausahaan dan Pengujian/Verifikasi Keuangan SKPD	Pelaksanaan Penatausahaan dan Pengujian/Verifikasi Keuangan SKPD	Jumlah Dokumen pengelola administrasi keuangan (TU,GU,LS,UP)	Jumlah Dokumen pengelola administrasi keuangan (TU,GU,LS,UP)	4 jenis	4 jenis	4 jenis	25.000.000	25.000.000	25.000.000	
	Administrasi Umum Perangkat Daerah	**Administrasi Umum Perangkat Daerah**	Jumlah bulan Penyediaan Administrasi Umum Perangkat	Jumlah bulan Penyediaan Administrasi Umum Perangkat	12 bulan	12 bulan	12 bulan	**51.000.000**	**51.000.000**	**51.000.000**	
	Penyediaan Komponen Instalasi Listrik/Penerangan Bangunan Kantor	Penyediaan Komponen Instalasi Listrik/Penerangan Bangunan Kantor	Jumlah jenis penyediaan komponen instalasi listrik/penerangan bangunan	Jumlah jenis penyediaan komponen instalasi listrik/penerangan bangunan	4 jenis	4 jenis	4 jenis	5.000.000	5.000.000	5.000.000	
	Penyediaan Bahan Logistik Kantor	Penyediaan Bahan Logistik Kantor	Jumlah bulan penyediaan makanan dan minuman rapat	Jumlah bulan penyediaan makanan dan minuman rapat	12 bulan	12 bulan	12 bulan	17.000.000	17.000.000	17.000.000	
	Penyediaan Barang Cetakan dan Penggandaan	Penyediaan Barang Cetakan dan Penggandaan	Jumlah bulan penyediaan barang cetakan dan penggandaan	Jumlah bulan penyediaan barang cetakan dan penggandaan	12 bulan	12 bulan	12 bulan	9.000.000	9.000.000	9.000.000	

Urusan	Program/ Kegiatan/ Sub Kegiatan		Indikator Program/ Kegiatan/ Sub Kegiatan		Target			Pagu			Perangkat Daerah Penanggung Jawab
	Semula	Menjadi	Semula	Menjadi	RKPD 2022	APBD 2022	RKPD 2022 Perubahan	RKPD 2022	APBD 2022	RKPD 2022 Perubahan	
	Penyediaan Bahan Bacaan dan Peraturan Perundang-undangan	Penyediaan Bahan Bacaan dan Peraturan Perundang-undangan	Jumlah bulan penyediaan barang cetakan dan penggandaan	Jumlah bulan penyediaan barang cetakan dan penggandaan	12 bulan	12 bulan	12 bulan	2.000.000	2.000.000	2.000.000	
	Penyediaan Bahan/Material	Penyediaan Bahan/Material	Jumlah bulan penyediaan alat tulis kantor	Jumlah bulan penyediaan alat tulis kantor	12 bulan	12 bulan	12 bulan	15.000.000	15.000.000	15.000.000	
	Penyelenggaraan Rapat Koordinasi dan Konsultasi SKPD	Penyelenggaraan Rapat Koordinasi dan Konsultasi SKPD	Jumlah orang penyelenggaraan rapat-rapat koordinasi dan konsultasi ke luar daerah	Jumlah orang penyelenggaraan rapat-rapat koordinasi dan konsultasi ke luar daerah	3 orang/kali	3 orang/kali	3 orang/kali	1.000.000	1.000.000	1.000.000	
	Penatausahaan Arsip Dinamis pada SKPD	Penatausahaan Arsip Dinamis pada SKPD	Jumlah bulan penatausahaan arsip dinamis	Jumlah bulan penatausahaan arsip dinamis	12 bulan	12 bulan	12 bulan	2.000.000	2.000.000	2.000.000	
	Pengadaan Barang Milik Daerah Penunjang Urusan Pemerintah Daerah	**Pengadaan Barang Milik Daerah Penunjang Urusan Pemerintah Daerah**	Jumlah unit Pengadaan Barang Milik Daerah Penunjang Urusan Pemerintahan Daerah	Jumlah unit Pengadaan Barang Milik Daerah Penunjang Urusan Pemerintahan Daerah	0 Unit	0 Unit	0 Unit	**0**	**0**	**10.000.000**	
	Pengadaan Mebel	Pengadaan Mebel	Jumlah unit pengadaan mebel	Jumlah unit pengadaan mebel	0 unit	0 unit	0 unit	0	0	0	
	Pengadaan Peralatan dan Mesin Lainnya	Pengadaan Peralatan dan Mesin Lainnya	Jumlah unit pengadaan peralatan dan mesin lainnya	Jumlah unit pengadaan peralatan dan mesin lainnya	0 unit	0 unit	0 unit	0	0	0	
	Pengadaan Sarana dan Prasarana Gedung Kantor atau Bangunan Lainnya	Pengadaan Sarana dan Prasarana Gedung Kantor atau Bangunan Lainnya	Jumlah unit pengadaan sarana dan prasarana gedung kantor atau bangunan lainnya	Jumlah unit pengadaan sarana dan prasarana gedung kantor atau bangunan lainnya	0 unit	0 unit	0 unit	0	0	10.000.000	
	Penyediaan Jasa Penunjang Urusan Pemerintahan Daerah	**Penyediaan Jasa Penunjang Urusan Pemerintahan Daerah**	Jumlah bulan penyediaan jasa penunjang urusan pemerintahan daerah	Jumlah bulan penyediaan jasa penunjang urusan pemerintahan daerah	12 bulan	12 bulan	12 bulan	**54.500.000**	**54.500.000**	**54.500.000**	
	Penyediaan Jasa Surat Menyurat	Penyediaan Jasa Surat Menyurat	Jumlah bulan penyediaan jasa surat menyurat	Jumlah bulan penyediaan jasa surat menyurat	12 bulan	12 bulan	12 bulan	2.500.000	2.500.000	2.500.000	
	Penyediaan Jasa Komunikasi, Sumber Daya Air dan Listrik	Penyediaan Jasa Komunikasi, Sumber Daya Air dan Listrik	Jumlah bulan penyediaan jasa komunikasi sumber daya air dan listrik	Jumlah bulan penyediaan jasa komunikasi sumber daya air dan listrik	12 bulan	12 bulan	12 bulan	17.000.000	17.000.000	17.000.000	
	Penyediaan Jasa Pelayanan Umum Kantor	Penyediaan Jasa Pelayanan Umum Kantor	Jumlah bulan penyediaan jasa kebersihan kantor	Jumlah bulan penyediaan jasa kebersihan kantor	12 bulan	12 bulan	12 bulan	35.000.000	35.000.000	35.000.000	
	Pemeliharaan Barang Milik Daerah Penunjang Urusan Pemerintahan Daerah	**Pemeliharaan Barang Milik Daerah Penunjang Urusan Pemerintahan Daerah**	Jumlah unit pemeliharaan barang milik daerah penunjang urusan pemerintahan daerah	Jumlah unit pemeliharaan barang milik daerah penunjang urusan pemerintahan daerah	19 Unit	19 Unit	19 Unit	**44.571.000**	**44.571.000**	**44.571.000**	
	Penyediaan Jasa Pemeliharaan, Biaya Pemeliharaan, Pajak, dan Perizinan Kendaraan Dinas Operasional atau Lapangan	Penyediaan Jasa Pemeliharaan, Biaya Pemeliharaan, Pajak, dan Perizinan Kendaraan Dinas Operasional atau Lapangan	Jumlah unit penyediaan jasa pemeliharaan dan perizinan kendaraan dinas/operasional	Jumlah unit penyediaan jasa pemeliharaan dan perizinan kendaraan dinas/operasional	9 unit	9 unit	9 unit	26.000.000	26.000.000	26.000.000	
	Pemeliharaan Peralatan dan Mesin Lainnya	Pemeliharaan Peralatan dan Mesin Lainnya	Jumlah unit penyediaan pemeliharaan peralatan dan mesin/pemeliharaan perbaikan	Jumlah unit penyediaan pemeliharaan peralatan dan mesin/pemeliharaan perbaikan	6 unit	6 unit	6 unit	4.500.000	4.500.000	4.500.000	
	Pemeliharaan/Rehabilitasi Gedung Kantor dan Bangunan Lainnya	Pemeliharaan/Rehabilitasi Gedung Kantor dan Bangunan Lainnya	Jumlah unit pemeliharaan rutin/berkala gedung kantor	Jumlah unit pemeliharaan rutin/berkala gedung kantor	2 unit	2 unit	2 unit	14.071.000	14.071.000	14.071.000	
	PROGRAM PENYELENGGARAAN PEMERINTAHAN DAN PELAYANAN PUBLIK	**PROGRAM PENYELENGGARAAN PEMERINTAHAN DAN**	Indeks Kepuasan Masyarakat terhadap Pelayanan Publik Kecamatan	Indeks Kepuasan Masyarakat terhadap Pelayanan Publik Kecamatan	91 %	91 %	91 %	**84.276.000**	**84.276.000**	**84.276.000**	
	Pelaksanaan Urusan Pemerintahan yang Dilimpahkan	**Pelaksanaan Urusan Pemerintahan yang**	Jumlah Urusan Pemerintahan yang Dilimpahkan kepada Camat	Jumlah Urusan Pemerintahan yang Dilimpahkan kepada Camat	9 Jenis	9 Jenis	9 Jenis	**84.276.000**	**84.276.000**	**84.276.000**	
	Pelaksanaan Urusan Pemerintahan yang terkait dengan Nonperizinan	Pelaksanaan Urusan Pemerintahan yang terkait dengan Nonperizinan	Jumlah pelayanan perijinan yang dilaksanakan (KTP, KK, Kartu Kelahiran, Surat Kematian, Pindah Datang, Rekom SKCK, Ijin Keramaian, KIA, Legalisasi Umum)	Jumlah pelayanan perijinan yang dilaksanakan (KTP, KK, Kartu Kelahiran, Surat Kematian, Pindah Datang, Rekom SKCK, Ijin Keramaian, KIA, Legalisasi Umum)	9 jenis	9 jenis	9 jenis	84.276.000	84.276.000	84.276.000	

Urusan	Program/ Kegiatan/ Sub Kegiatan		Indikator Program/ Kegiatan/ Sub Kegiatan		Target			Pagu			Perangkat Daerah Penanggung Jawab
	Semula	Menjadi	Semula	Menjadi	RKPD 2022	APBD 2022	RKPD 2022 Perubahan	RKPD 2022	APBD 2022	RKPD 2022 Perubahan	
	PROGRAM PENYELENGGARAAN URUSAN PEMERINTAHAN UMUM	**PROGRAM PENYELENGGARAAN URUSAN PEMERINTAHAN UMUM**	Indeks Kondusivitas Kecamatan	Indeks Kondusivitas Kecamatan	100 %	100 %	100 %	**13.250.000**	**13.250.000**	**13.250.000**	
	Penyelenggaraan Urusan Pemerintahan Umum sesuai Penugasan Kepala Daerah	**Penyelenggaraan Urusan Pemerintahan Umum sesuai Penugasan Kepala Daerah**	Jumlah Kegiatan Penyelenggaraan Pemerintah Umum sesuai Penugasan Kepala Daerah	Jumlah Kegiatan Penyelenggaraan Pemerintah Umum sesuai Penugasan Kepala Daerah	2 kegiatan	2 kegiatan	2 kegiatan	**13.250.000**	**13.250.000**	**13.250.000**	
	Pembinaan Wawasan Kebangsaan dan Ketahanan Nasional dalam rangka Memantapkan Pengamalan Pancasila, Pelaksanaan Undang-Undang Dasar Negara Republik Indonesia Tahun 1945, Pelestarian Bhinneka Tunggal Ika serta Pemertahanan dan Pemeliharaan Keutuhan Negara Kesatuan Republik Indonesia	Pembinaan Wawasan Kebangsaan dan Ketahanan Nasional dalam rangka Memantapkan Pengamalan Pancasila, Pelaksanaan Undang-Undang Dasar Negara Republik Indonesia Tahun 1945, Pelestarian Bhinneka Tunggal Ika serta Pemertahanan dan Pemeliharaan Keutuhan Negara	Jumlah kegiatan dalam rangka HUT RI, (Hari Jadi, Karnaval, Resepsi HUT RI)	Jumlah kegiatan dalam rangka HUT RI, (Hari Jadi, Karnaval, Resepsi HUT RI)	2 kegiatan	2 kegiatan	2 kegiatan	13.250.000	13.250.000	13.250.000	
	PROGRAM PEMBINAAN DAN PENGAWASAN PEMERINTAHAN	**PROGRAM PEMBINAAN DAN PENGAWASAN**	Persentase Desa dengan Indeks Desa Membangun Kategori Maju	Persentase Desa dengan Indeks Desa Membangun Kategori Maju	100 %	100 %	100 %	**118.259.000**	**118.259.000**	**118.259.000**	
	Fasilitasi, Rekomendasi dan Koordinasi Pembinaan dan Pengawasan Pemerintahan Desa	**Fasilitasi, Rekomendasi dan Koordinasi Pembinaan dan Pengawasan Pemerintahan**	Jumlah Kegiatan Fasilitasi, Rekomendasi dan Koordinasi Pembinaan dan Pengawasan	Jumlah Kegiatan Fasilitasi, Rekomendasi dan Koordinasi Pembinaan dan Pengawasan	6 Kegiatan	6 Kegiatan	6 Kegiatan	**118.259.000**	**118.259.000**	**118.259.000**	
	Fasilitasi Pengelolaan Keuangan Desa dan Pendayagunaan Aset Desa	Fasilitasi Pengelolaan Keuangan Desa dan Pendayagunaan Aset Desa	Jumlah desa yang terfasilitasi pengelolaan keuangan desa dan pendayagunaan aset desa	Jumlah desa yang terfasilitasi pengelolaan keuangan desa dan pendayagunaan aset desa	19 desa	19 desa	19 desa	24.000.000	24.000.000	24.000.000	
	Fasilitasi Pelaksanaan Pemilihan Kepala Desa	Fasilitasi Pelaksanaan Pemilihan Kepala Desa	Jumlah desa yang terfasilitasi pelaksanaan pemilihan kepala	Jumlah desa yang terfasilitasi pelaksanaan pemilihan kepala	0 desa	0 desa	0 desa	0	0	0	
	Rekomendasi Pengangkatan dan Pemberhentian Perangkat Desa	Rekomendasi Pengangkatan dan Pemberhentian Perangkat Desa	Jumlah Fasilitasi Kegiatan Pengangkatan dan Pemberhentian Perangkat Desa	Jumlah Fasilitasi Kegiatan Pengangkatan dan Pemberhentian Perangkat Desa	0 desa	0 desa	0 desa	0	0	0	
	Fasilitasi Sinkronisasi Perencanaan Pembangunan Daerah dengan Pembangunan Desa	Fasilitasi Sinkronisasi Perencanaan Pembangunan Daerah dengan Pembangunan Desa	Jumlah dokumen sinkronisasi percepatan pembangunan daerah dengan pembangunan desa (profil dan IPMD)	Jumlah dokumen sinkronisasi percepatan pembangunan daerah dengan pembangunan desa (profil dan IPMD)	2 dokumen	2 dokumen	2 dokumen	20.105.000	20.105.000	20.105.000	
	Fasilitasi Penyelenggaraan Ketenteraman dan Ketertiban Umum	Fasilitasi Penyelenggaraan Ketenteraman dan Ketertiban Umum	Jumlah Fasilitasi Penyelenggaraan Ketentraman dan Ketertiban Umum	Jumlah Fasilitasi Penyelenggaraan Ketentraman dan Ketertiban Umum	1 kali	1 kali	1 kali	10.000.000	10.000.000	10.000.000	
	Fasilitasi Penyusunan Perencanaan Pembangunan Partisipatif	Fasilitasi Penyusunan Perencanaan Pembangunan Partisipatif	Jumlah Kegiatan Fasilitasi Penyelenggaran Musrenbangdes dan musrenbangcam	Jumlah Kegiatan Fasilitasi Penyelenggaran Musrenbangdes dan musrenbangcam	2 kegiatan	2 kegiatan	2 kegiatan	25.000.000	25.000.000	25.000.000	
	Fasilitasi Penyusunan Program dan Pelaksanaan Pemberdayaan Masyarakat Desa	Fasilitasi Penyusunan Program dan Pelaksanaan Pemberdayaan Masyarakat Desa	Jumlah Kegiatan Pemberdayaan Masyarakat Desa (PKK,UKS,BUMDES,Sosial Masyarakat)	Jumlah Kegiatan Pemberdayaan Masyarakat Desa (PKK,UKS,BUMDES,Sosial Masyarakat)	4 kegiatan	4 kegiatan	4 kegiatan	31.004.000	31.004.000	31.004.000	
	Koordinasi Pendampingan Desa di Wilayahnya	Koordinasi Pendampingan Desa di Wilayahnya	Jumlah fasilitasi kegiatan Penanggulangan Kemiskinan (TKP2Kdes/kel dan Bansos	Jumlah fasilitasi kegiatan Penanggulangan Kemiskinan (TKP2Kdes/kel dan Bansos	2 Kegiatan	2 Kegiatan	2 Kegiatan	8.150.000	8.150.000	8.150.000	
TOTAL								**1.770.322.000**	**1.870.322.000**	**2.083.153.000**	

Urusan	Program/ Kegiatan/ Sub Kegiatan		Indikator Program/ Kegiatan/ Sub Kegiatan		Target			Pagu			Perangkat Daerah Penanggung Jawab
	Semula	Menjadi	Semula	Menjadi	RKPD 2022	APBD 2022	RKPD 2022 Perubahan	RKPD 2022	APBD 2022	RKPD 2022 Perubahan	
KECAMATAN	**PROGRAM PENUNJANG URUSAN PEMERINTAHAN DAERAH KABUPATEN/KOTA**	**PROGRAM PENUNJANG URUSAN PEMERINTAHAN DAERAH KABUPATEN/KOTA**	Cakupan Pelayanan Penunjang Urusan Pemerintahan Daerah	Cakupan Pelayanan Penunjang Urusan Pemerintahan Daerah	100 %	100 %	100 %	**1.394.827.000**	**1.394.827.000**	**1.797.057.000**	**KECAMATAN SADANG**
	Perencanaan, Penganggaran, dan Evaluasi Kinerja Perangkat Daerah	**Perencanaan, Penganggaran, dan Evaluasi Kinerja Perangkat Daerah**	Jumlah Dokumen Perencanaan dan Evaluasi Kinerja Perangkat Daerah	Jumlah Dokumen Perencanaan dan Evaluasi Kinerja Perangkat Daerah	11 dokumen	11 dokumen	11 dokumen	**11.000.000**	**11.000.000**	**11.000.000**	
	Penyusunan Dokumen Perencanaan Perangkat Daerah	Penyusunan Dokumen Perencanaan Perangkat Daerah	Jumlah Dokumen Perencanaan Perangkat Daerah yang Tersusun (Renja, RKA, DPA, RKAP, DPPA, Renstra 2026)	Jumlah Dokumen Perencanaan Perangkat Daerah yang Tersusun (Renja, RKA, DPA, RKAP, DPPA, Renstra 2026)	5 dokumen	5 dokumen	5 dokumen	7.000.000	7.000.000	7.000.000	
	Evaluasi Kinerja Perangkat Daerah	Evaluasi Kinerja Perangkat Daerah	Jumlah dokumen Evaluasi Kinerja Perangkat Daerah yang tersusun (Dalev, Sakip, LKPJ, LKJIP,SPIP,	Jumlah dokumen Evaluasi Kinerja Perangkat Daerah yang tersusun (Dalev, Sakip, LKPJ, LKJIP,SPIP,	6 dokumen	6 dokumen	6 dokumen	4.000.000	4.000.000	4.000.000	
	Administrasi Keuangan Perangkat Daerah	**Administrasi Keuangan Perangkat Daerah**	Jumlah bulan administrasi keuangan perangkat daerah	Jumlah bulan administrasi keuangan perangkat daerah	12 bulan	12 bulan	12 bulan	**1.207.860.000**	**1.207.860.000**	**1.600.090.000**	
	Penyediaan Gaji dan Tunjangan ASN	Penyediaan Gaji dan Tunjangan ASN	Jumlah ASN yang mendapatkan gaji dan tunjangan	Jumlah ASN yang mendapatkan gaji dan tunjangan	13 orang	13 orang	13 orang	1.189.860.000	1.189.860.000	1.582.090.000	
	Pelaksanaan Penatausahaan dan Pengujian/Verifikasi Keuangan SKPD	Pelaksanaan Penatausahaan dan Pengujian/Verifikasi Keuangan SKPD	Jumlah Dokumen penatausahaan dan pengujian/verifikasi keuangan SKPD yang tersusun (gu, tu, up,ls)	Jumlah Dokumen penatausahaan dan pengujian/verifikasi keuangan SKPD yang tersusun (gu, tu, up,ls)	4 dokumen	4 dokumen	4 dokumen	18.000.000	18.000.000	18.000.000	
	Administrasi Umum Perangkat Daerah	**Administrasi Umum Perangkat Daerah**	Jumlah bulan penyediaan administrasi umum perangkat daerah	Jumlah bulan penyediaan administrasi umum perangkat daerah	12 bulan	12 bulan	12 bulan	**43.843.000**	**43.843.000**	**43.843.000**	
	Penyediaan Komponen Instalasi Listrik/Penerangan Bangunan Kantor	Penyediaan Komponen Instalasi Listrik/Penerangan Bangunan Kantor	Jumlah jenis Komponen Instalasi Listrik/Penerangan Bangunan Kantor (Kabel, Lampu, Terminal,	Jumlah jenis Komponen Instalasi Listrik/Penerangan Bangunan Kantor (Kabel, Lampu, Terminal,	4 jenis	4 jenis	4 jenis	6.543.000	6.543.000	6.543.000	
	Penyediaan Bahan Logistik Kantor	Penyediaan Bahan Logistik Kantor	Jumlah bulan penyediaan Bahan Logistik Kantor	Jumlah bulan penyediaan Bahan Logistik Kantor	12 bulan	12 bulan	12 bulan	10.500.000	10.500.000	10.500.000	
	Penyediaan Barang Cetakan dan Penggandaan	Penyediaan Barang Cetakan dan Penggandaan	Jumlah bulan Penyediaan Barang Cetakan dan Penggandaan	Jumlah bulan Penyediaan Barang Cetakan dan Penggandaan	12 bulan	12 bulan	12 bulan	5.000.000	5.000.000	5.000.000	
	Penyediaan Bahan Bacaan dan Peraturan Perundang-undangan	Penyediaan Bahan Bacaan dan Peraturan Perundang-undangan	Jumlah bulan penyediaan Bahan Bacaan dan Peraturan Perundang-undangan	Jumlah bulan penyediaan Bahan Bacaan dan Peraturan Perundang-undangan	12 Bulan	12 Bulan	12 Bulan	2.800.000	2.800.000	2.800.000	
	Penyediaan Bahan/Material	Penyediaan Bahan/Material	Jumlah bulan penyediaan Bahan/Material	Jumlah bulan penyediaan Bahan/Material	12 bulan	12 bulan	12 bulan	13.000.000	13.000.000	13.000.000	
	Penyelenggaraan Rapat Koordinasi dan Konsultasi SKPD	Penyelenggaraan Rapat Koordinasi dan Konsultasi SKPD	Jumlah Rapat Koordinasi dan Konsultasi SKPD yang	Jumlah Rapat Koordinasi dan Konsultasi SKPD yang	12 Bulan	12 Bulan	12 Bulan	4.000.000	4.000.000	4.000.000	
	Penatausahaan Arsip Dinamis pada SKPD	Penatausahaan Arsip Dinamis pada SKPD	Jumlah bulan pengelolaan arsip	Jumlah bulan pengelolaan arsip	12 Bulan	12 Bulan	12 Bulan	2.000.000	2.000.000	2.000.000	
	Pengadaan Barang Milik Daerah Penunjang Urusan Pemerintah Daerah	**Pengadaan Barang Milik Daerah Penunjang Urusan Pemerintah Daerah**	Jumlah unit pengadaan barang milik daerah penunjang urusan pemerintah daerah	Jumlah unit pengadaan barang milik daerah penunjang urusan pemerintah daerah	1 unit	1 unit	1 unit	**20.000.000**	**20.000.000**	**30.000.000**	
	Pengadaan Mebel	Pengadaan Mebel	Jumlah unit pemeliharaan rutin/berkala meboleur	Jumlah unit pemeliharaan rutin/berkala meboleur	0 unit	0 unit	0 unit	0	0	0	
	Pengadaan Peralatan dan Mesin Lainnya	Pengadaan Peralatan dan Mesin Lainnya	Jumlah unit pengadaan peralatan gedung kantor	Jumlah unit pengadaan peralatan gedung kantor	1 unit	1 unit	1 unit	20.000.000	20.000.000	20.000.000	
	Pengadaan Sarana dan Prasarana Gedung Kantor atau Bangunan Lainnya	Pengadaan Sarana dan Prasarana Gedung Kantor atau Bangunan Lainnya	Jumlah Unit Sarana dan Prasarana Gedung Kantor atau Bangunan Lainnya yang Disediakan	Jumlah Unit Sarana dan Prasarana Gedung Kantor atau Bangunan Lainnya yang Disediakan	Unit	Unit	1 Unit	0	0	10.000.000	

Urusan	Program/ Kegiatan/ Sub Kegiatan		Indikator Program/ Kegiatan/ Sub Kegiatan		Target			Pagu			Perangkat Daerah Penanggung Jawab
	Semula	Menjadi	Semula	Menjadi	RKPD 2022	APBD 2022	RKPD 2022 Perubahan	RKPD 2022	APBD 2022	RKPD 2022 Perubahan	
	Penyediaan Jasa Penunjang Urusan Pemerintahan Daerah	**Penyediaan Jasa Penunjang Urusan Pemerintahan Daerah**	jumlah bulan penyediaan jasa penunjang urusan pemerintahan	jumlah bulan penyediaan jasa penunjang urusan pemerintahan	12 bulan	12 bulan	12 bulan	**44.124.000**	**44.124.000**	**44.124.000**	
	Penyediaan Jasa Surat Menyurat	Penyediaan Jasa Surat Menyurat	Jumlah bulan penyediaan jasa surat menyurat	Jumlah bulan penyediaan jasa surat menyurat	12 bulan	12 bulan	12 bulan	1.000.000	1.000.000	1.000.000	
	Penyediaan Jasa Komunikasi, Sumber Daya Air dan Listrik	Penyediaan Jasa Komunikasi, Sumber Daya Air dan Listrik	Jumlah bulan Penyediaan Jasa Komunikasi, Sumber Daya Air dan	Jumlah bulan Penyediaan Jasa Komunikasi, Sumber Daya Air dan	12 bulan	12 bulan	12 bulan	18.000.000	18.000.000	18.000.000	
	Penyediaan Jasa Pelayanan Umum Kantor	Penyediaan Jasa Pelayanan Umum Kantor	Jumlah bulan penyediaan jasa pelayanan umum Kantor	Jumlah bulan penyediaan jasa pelayanan umum Kantor	12 bulan	12 bulan	12 bulan	25.124.000	25.124.000	25.124.000	
	Pemeliharaan Barang Milik Daerah Penunjang Urusan Pemerintahan Daerah	**Pemeliharaan Barang Milik Daerah Penunjang Urusan Pemerintahan Daerah**	Jumlah unit pemeliharaan barang milik daerah penunjang urusan pemerintahan daerah	Jumlah unit pemeliharaan barang milik daerah penunjang urusan pemerintahan daerah	21 unit	21 unit	21 unit	**68.000.000**	**68.000.000**	**68.000.000**	
	Penyediaan Jasa Pemeliharaan, Biaya Pemeliharaan, Pajak, dan Perizinan Kendaraan Dinas Operasional atau Lapangan	Penyediaan Jasa Pemeliharaan, Biaya Pemeliharaan, Pajak, dan Perizinan Kendaraan Dinas Operasional atau Lapangan	Jumlah unit penyediaan jasa pemeliharaan, biaya pemeliharaan, pajak dan perizinan kendaraan dinas operasional	Jumlah unit penyediaan jasa pemeliharaan, biaya pemeliharaan, pajak dan perizinan kendaraan dinas operasional	9 unit	9 unit	9 unit	25.000.000	25.000.000	25.000.000	
	Pemeliharaan Peralatan dan Mesin Lainnya	Pemeliharaan Peralatan dan Mesin Lainnya	Jumlah unit pemeliharaan peralatan dan mesin lainnya	Jumlah unit pemeliharaan peralatan dan mesin lainnya	4 unit	4 unit	4 unit	3.000.000	3.000.000	3.000.000	
	Pemeliharaan/Rehabilitasi Gedung Kantor dan Bangunan Lainnya	Pemeliharaan/Rehabilitasi Gedung Kantor dan Bangunan Lainnya	Jumlah unit pemeliharaan/rehabilitasi gedung kantor dan banguinan lainnya	Jumlah unit pemeliharaan/rehabilitasi gedung kantor dan banguinan lainnya	4 unit	4 unit	4 unit	37.000.000	37.000.000	37.000.000	
	Pemeliharaan/Rehabilitasi Sarana dan Prasarana Pendukung Gedung Kantor atau Bangunan Lainnya	Pemeliharaan/Rehabilitasi Sarana dan Prasarana Pendukung Gedung Kantor atau Bangunan Lainnya	Jumlah unit pemeliharaan/rehabilitasi sarana dan prasarana gedung kantor dan banguinan lainnya	Jumlah unit pemeliharaan/rehabilitasi sarana dan prasarana gedung kantor dan banguinan lainnya	4 unit	4 unit	4 unit	3.000.000	3.000.000	3.000.000	
	PROGRAM PENYELENGGARAAN PEMERINTAHAN DAN PELAYANAN PUBLIK	**PROGRAM PENYELENGGARAAN PEMERINTAHAN DAN**	Indeks Kepuasan Masyarakat terhadap Pelayanan Publik Kecamatan	Indeks Kepuasan Masyarakat terhadap Pelayanan Publik Kecamatan	82,50 %	82,50 %	82,50 %	**74.000.000**	**74.000.000**	**74.000.000**	
	Pelaksanaan Urusan Pemerintahan yang Dilimpahkan	**Pelaksanaan Urusan Pemerintahan yang**	Jumlah Urusan Pemerintahan yang dilimpahkan kepada Camat	Jumlah Urusan Pemerintahan yang dilimpahkan kepada Camat	5 jenis	5 jenis	5 jenis	**74.000.000**	**74.000.000**	**74.000.000**	
	Pelaksanaan Urusan Pemerintahan yang terkait dengan Nonperizinan	Pelaksanaan Urusan Pemerintahan yang terkait dengan Nonperizinan	Jumlah pelayanan perijinan yang dilaksanakan (KTP, KK, Kartu Kelahiran, Surat Kematian, Pindah	Jumlah pelayanan perijinan yang dilaksanakan (KTP, KK, Kartu Kelahiran, Surat Kematian, Pindah	5 jenis	5 jenis	5 jenis	74.000.000	74.000.000	74.000.000	
	PROGRAM PENYELENGGARAAN URUSAN PEMERINTAHAN UMUM	**PROGRAM PENYELENGGARAAN URUSAN PEMERINTAHAN UMUM**	Indeks Kondusivitas Kecamatan	Indeks Kondusivitas Kecamatan	100 %	100 %	100 %	**15.000.000**	**15.000.000**	**15.000.000**	
	Penyelenggaraan Urusan Pemerintahan Umum sesuai Penugasan Kepala Daerah	**Penyelenggaraan Urusan Pemerintahan Umum sesuai Penugasan Kepala Daerah**	Jumlah Kegiatan Penyelenggaraan Pemerintah Umum sesuai Penugasan Kepala Daerah	Jumlah Kegiatan Penyelenggaraan Pemerintah Umum sesuai Penugasan Kepala Daerah	2 kegiatan	2 kegiatan	2 kegiatan	**15.000.000**	**15.000.000**	**15.000.000**	
	Pembinaan Wawasan Kebangsaan dan Ketahanan Nasional dalam rangka Memantapkan Pengamalan Pancasila, Pelaksanaan Undang-Undang Dasar Negara Republik Indonesia Tahun 1945, Pelestarian Bhinneka Tunggal Ika serta Pemertahanan dan Pemeliharaan Keutuhan Negara Kesatuan Republik Indonesia	Pembinaan Wawasan Kebangsaan dan Ketahanan Nasional dalam rangka Memantapkan Pengamalan Pancasila, Pelaksanaan Undang-Undang Dasar Negara Republik Indonesia Tahun 1945, Pelestarian Bhinneka Tunggal Ika serta Pemertahanan dan Pemeliharaan Keutuhan Negara	Jumlah kegiatan dalam rangka HUT RI, (Hari Jadi, Karnaval, Resepsi HUT RI)	Jumlah kegiatan dalam rangka HUT RI, (Hari Jadi, Karnaval, Resepsi HUT RI)	2 kegiatan	2 kegiatan	2 kegiatan	15.000.000	15.000.000	15.000.000	

Urusan	Program/ Kegiatan/ Sub Kegiatan		Indikator Program/ Kegiatan/ Sub Kegiatan		Target			Pagu			Perangkat Daerah Penanggung Jawab
	Semula	Menjadi	Semula	Menjadi	RKPD 2022	APBD 2022	RKPD 2022 Perubahan	RKPD 2022	APBD 2022	RKPD 2022 Perubahan	
	PROGRAM PEMBINAAN DAN PENGAWASAN PEMERINTAHAN	**PROGRAM PEMBINAAN DAN PENGAWASAN**	Persentase Desa dengan Indeks Desa Membangun Kategori Maju	Persentase Desa dengan Indeks Desa Membangun Kategori Maju	24,05 %	24,05 %	24,05 %	**102.000.000**	**102.000.000**	**102.000.000**	
	Fasilitasi, Rekomendasi dan Koordinasi Pembinaan dan Pengawasan Pemerintahan Desa	**Fasilitasi, Rekomendasi dan Koordinasi Pembinaan dan Pengawasan Pemerintahan**	Jumlah kegiatan Fasilitasi, Rekomendasi dan Koordinasi Pembinaan dan Pengawasan	Jumlah kegiatan Fasilitasi, Rekomendasi dan Koordinasi Pembinaan dan Pengawasan	6 Kegiatan	6 Kegiatan	6 Kegiatan	**102.000.000**	**102.000.000**	**102.000.000**	
	Fasilitasi Pengelolaan Keuangan Desa dan Pendayagunaan Aset Desa	Fasilitasi Pengelolaan Keuangan Desa dan Pendayagunaan Aset Desa	Jumlah desa yang terfasilitasi pengelolaan keuangan desa dan pendayagunaan aset desa	Jumlah desa yang terfasilitasi pengelolaan keuangan desa dan pendayagunaan aset desa	7 desa	7 desa	7 desa	25.000.000	25.000.000	25.000.000	
	Fasilitasi Pelaksanaan Pemilihan Kepala Desa	Fasilitasi Pelaksanaan Pemilihan Kepala Desa	Jumlah desa yang terfasilitasi Pemilihan Kepala Desa	Jumlah desa yang terfasilitasi Pemilihan Kepala Desa	0 desa	0 desa	0 desa	0	0	0	
	Rekomendasi Pengangkatan dan Pemberhentian Perangkat Desa	Rekomendasi Pengangkatan dan Pemberhentian Perangkat Desa	Jumlah desa yang terfasilitasi Pengangkatan dan Pemberhentian Perangkat Desa	Jumlah desa yang terfasilitasi Pengangkatan dan Pemberhentian Perangkat Desa	0 desa	0 desa	0 desa	0	0	0	
	Fasilitasi Sinkronisasi Perencanaan Pembangunan Daerah dengan Pembangunan Desa	Fasilitasi Sinkronisasi Perencanaan Pembangunan Daerah dengan Pembangunan	Jumlah dokumen sinkronisasi percepatan pembangunan daerah dengan pembangunan desa	Jumlah dokumen sinkronisasi percepatan pembangunan daerah dengan pembangunan desa	2 dokumen	2 dokumen	2 dokumen	7.000.000	7.000.000	7.000.000	
	Fasilitasi Penyelenggaraan Ketenteraman dan Ketertiban Umum	Fasilitasi Penyelenggaraan Ketenteraman dan Ketertiban Umum	Jumlah kegiatan fasilitasi penyelenggaraan ketentraman dan ketertiban umum	Jumlah kegiatan fasilitasi penyelenggaraan ketentraman dan ketertiban umum	1 kegiatan	1 kegiatan	1 kegiatan	7.000.000	7.000.000	7.000.000	
	Fasilitasi Penyusunan Perencanaan Pembangunan Partisipatif	Fasilitasi Penyusunan Perencanaan Pembangunan	Jumlah fasilitasi kegiatan musrenbangdes dan	Jumlah fasilitasi kegiatan musrenbangdes dan	2 Kegiatan	2 Kegiatan	2 Kegiatan	17.000.000	17.000.000	17.000.000	
	Fasilitasi Penyusunan Program dan Pelaksanaan Pemberdayaan Masyarakat Desa	Fasilitasi Penyusunan Program dan Pelaksanaan Pemberdayaan Masyarakat Desa	Jumlah fasilitasi Kegiatan Pemberdayaan Masyarakat Desa (Pembinaan PKK, Sosmas, UKS,	Jumlah fasilitasi Kegiatan Pemberdayaan Masyarakat Desa (Pembinaan PKK, Sosmas, UKS,	4 Kegiatan	4 Kegiatan	4 Kegiatan	34.000.000	34.000.000	34.000.000	
	Koordinasi Pendampingan Desa di Wilayahnya	Koordinasi Pendampingan Desa di Wilayahnya	Jumlah fasilitasi kegiatan penanggulangan kemiskinan (TKP2KDes dan Sembako)	Jumlah fasilitasi kegiatan penanggulangan kemiskinan (TKP2KDes dan Sembako)	2 Kegiatan	2 Kegiatan	2 Kegiatan	12.000.000	12.000.000	12.000.000	
TOTAL								**1.585.827.000**	**1.585.827.000**	**1.988.057.000**	
KECAMATAN	**PROGRAM PENUNJANG URUSAN PEMERINTAHAN DAERAH KABUPATEN/KOTA**	**PROGRAM PENUNJANG URUSAN PEMERINTAHAN DAERAH KABUPATEN/KOTA**	Cakupan Pelayanan Penunjangan Urusan Pemerintahan Daerah	Cakupan Pelayanan Penunjangan Urusan Pemerintahan Daerah	100 %	100 %	100 %	**1.756.267.000**	**1.756.267.000**	**2.259.914.000**	**KECAMATAN KARANGSAMBUNG**
	Perencanaan, Penganggaran, dan Evaluasi Kinerja Perangkat Daerah	**Perencanaan, Penganggaran, dan Evaluasi Kinerja Perangkat Daerah**	Jumlah Dokumen Perencanaan dan Dokumen Evaluasi yang tersusun	Jumlah Dokumen Perencanaan dan Dokumen Evaluasi yang tersusun	11 Dokumen	11 Dokumen	11 Dokumen	**18.973.000**	**18.973.000**	**18.973.000**	
	Penyusunan Dokumen Perencanaan Perangkat Daerah	Penyusunan Dokumen Perencanaan Perangkat Daerah	Jumlah Dokumen Perencanaan Perangkat Daerah yang Tersusun	Jumlah Dokumen Perencanaan Perangkat Daerah yang Tersusun	5 dokumen	5 dokumen	5 dokumen	12.200.000	12.200.000	12.200.000	
	Evaluasi Kinerja Perangkat Daerah	Evaluasi Kinerja Perangkat Daerah	Jumlah dokumen Evaluasi Kinerja Perangkat Daerah yang tersusun	Jumlah dokumen Evaluasi Kinerja Perangkat Daerah yang tersusun	6 dokumen	6 dokumen	6 dokumen	6.773.000	6.773.000	6.773.000	
	Administrasi Keuangan Perangkat Daerah	**Administrasi Keuangan Perangkat Daerah**	Jumlah Bulan Administrasi Keuangan Perangkat Daerah	Jumlah Bulan Administrasi Keuangan Perangkat Daerah	12 Bulan	12 Bulan	12 Bulan	**1.578.737.000**	**1.578.737.000**	**2.072.384.000**	
	Penyediaan Gaji dan Tunjangan ASN	Penyediaan Gaji dan Tunjangan ASN	Jumlah ASN yang mendapatkan gaji dan tunjangan	Jumlah ASN yang mendapatkan gaji dan tunjangan	12 orang	12 orang	12 orang	1.563.237.000	1.563.237.000	2.056.884.000	
	Pelaksanaan Penatausahaan dan Pengujian/Verifikasi Keuangan SKPD	Pelaksanaan Penatausahaan dan Pengujian/Verifikasi Keuangan SKPD	Jumlah Dokumen penatausahaan dan pengujian/verifikasi keuangan SKPD yang tersusun	Jumlah Dokumen penatausahaan dan pengujian/verifikasi keuangan SKPD yang tersusun	4 Dokumen	4 Dokumen	4 Dokumen	15.500.000	15.500.000	15.500.000	

Urusan	Program/ Kegiatan/ Sub Kegiatan		Indikator Program/ Kegiatan/ Sub Kegiatan		Target			Pagu			Perangkat Daerah Penanggung Jawab
	Semula	Menjadi	Semula	Menjadi	RKPD 2022	APBD 2022	RKPD 2022 Perubahan	RKPD 2022	APBD 2022	RKPD 2022 Perubahan	
	Administrasi Umum Perangkat Daerah	**Administrasi Umum Perangkat Daerah**	Jumlah Bulan Penyediaan Adminstrasi Umum Perangkat	Jumlah Bulan Penyediaan Adminstrasi Umum Perangkat	12 bulan	12 bulan	12 bulan	**50.800.000**	**50.800.000**	**50.800.000**	
	Penyediaan Komponen Instalasi Listrik/Penerangan Bangunan Kantor	Penyediaan Komponen Instalasi Listrik/Penerangan Bangunan Kantor	Jumlah Unit/jenis Komponen Instalasi Listrik/Penerangan Bangunan Kantor (Kabel, Lampu, Terminal, Saklar)	Jumlah Unit/jenis Komponen Instalasi Listrik/Penerangan Bangunan Kantor (Kabel, Lampu, Terminal, Saklar)	4 Jenis	4 Jenis	4 Jenis	6.000.000	6.000.000	6.000.000	
	Penyediaan Bahan Logistik Kantor	Penyediaan Bahan Logistik Kantor	Jumlah bulan penyediaan Bahan Logistik Kantor	Jumlah bulan penyediaan Bahan Logistik Kantor	12 bulan	12 bulan	12 bulan	16.500.000	16.500.000	16.500.000	
	Penyediaan Barang Cetakan dan Penggandaan	Penyediaan Barang Cetakan dan Penggandaan	Jumlah bulan Penyediaan Barang Cetakan dan Penggandaan	Jumlah bulan Penyediaan Barang Cetakan dan Penggandaan	12 bulan	12 bulan	12 bulan	7.300.000	7.300.000	7.300.000	
	Penyediaan Bahan Bacaan dan Peraturan Perundang-undangan	Penyediaan Bahan Bacaan dan Peraturan Perundang-undangan	Jumlah bulan penyediaan Bahan Bacaan dan Peraturan Perundang-undangan	Jumlah bulan penyediaan Bahan Bacaan dan Peraturan Perundang-undangan	12 bulan	12 bulan	12 bulan	2.500.000	2.500.000	2.500.000	
	Penyediaan Bahan/Material	Penyediaan Bahan/Material	Jumlah bulan penyediaan Bahan/Material	Jumlah bulan penyediaan Bahan/Material	12 bulan	12 bulan	12 bulan	12.000.000	12.000.000	12.000.000	
	Penyelenggaraan Rapat Koordinasi dan Konsultasi SKPD	Penyelenggaraan Rapat Koordinasi dan Konsultasi SKPD	Jumlah Bulan Rapat Koordinasi dan Konsultasi SKPD yang	Jumlah Bulan Rapat Koordinasi dan Konsultasi SKPD yang	12 bulan	12 bulan	12 bulan	4.500.000	4.500.000	4.500.000	
	Penatausahaan Arsip Dinamis pada SKPD	Penatausahaan Arsip Dinamis pada SKPD	Jumlah bulan pengelolaan arsip	Jumlah bulan pengelolaan arsip	12 Bulan	12 Bulan	12 Bulan	2.000.000	2.000.000	2.000.000	
	Pengadaan Barang Milik Daerah Penunjang Urusan Pemerintah	**Pengadaan Barang Milik Daerah Penunjang Urusan**	Jumlah unit pengadaan mebel	Jumlah unit pengadaan mebel	0 Unit	0 Unit	0 Unit	**0**	**0**	**10.000.000**	
	Pengadaan Mebel	Pengadaan Mebel	Jumlah unit pengadaan mebel	Jumlah unit pengadaan mebel	0 unit	0 unit	0 unit	0	0	0	
	Pengadaan Peralatan dan Mesin Lainnya	Pengadaan Peralatan dan Mesin Lainnya	Jumlah unit pengadaan peralatan dan mesin lainnyaJumlah unit Pengadaan peralatan dan mesin lainnya	Jumlah unit pengadaan peralatan dan mesin lainnyaJumlah unit Pengadaan peralatan dan mesin lainnya	0 unit	0 unit	0 unit	0	0	0	
	Pengadaan Sarana dan Prasarana Gedung Kantor atau Bangunan Lainnya	Pengadaan Sarana dan Prasarana Gedung Kantor atau Bangunan Lainnya	Jumlah unit Pengadaan Sarana dan prasarana gedung kantor atau bangunan lainnya	Jumlah unit Pengadaan Sarana dan prasarana gedung kantor atau bangunan lainnya	0 unit	0 unit	31 unit	0	0	10.000.000	
	Penyediaan Jasa Penunjang Urusan Pemerintahan Daerah	**Penyediaan Jasa Penunjang Urusan Pemerintahan Daerah**	Jumlah bulan penyediaan jasa surat menyurat	Jumlah bulan penyediaan jasa surat menyurat	12 bulan	12 bulan	12 bulan	**50.400.000**	**50.400.000**	**50.400.000**	
	Penyediaan Jasa Surat Menyurat	Penyediaan Jasa Surat Menyurat	Jumlah bulan penyediaan jasa surat menyurat	Jumlah bulan penyediaan jasa surat menyurat	12 bulan	12 bulan	12 bulan	2.000.000	2.000.000	2.000.000	
	Penyediaan Jasa Komunikasi, Sumber Daya Air dan Listrik	Penyediaan Jasa Komunikasi, Sumber Daya Air dan Listrik	Jumlah bulan Penyediaan Jasa Komunikasi, Sumber Daya Air dan	Jumlah bulan Penyediaan Jasa Komunikasi, Sumber Daya Air dan	12 bulan	12 bulan	12 bulan	30.000.000	30.000.000	30.000.000	
	Penyediaan Jasa Pelayanan Umum Kantor	Penyediaan Jasa Pelayanan Umum Kantor	Jumlah bulan penyediaan jasa pelayanan umum Kantor	Jumlah bulan penyediaan jasa pelayanan umum Kantor	12 bulan	12 bulan	12 bulan	18.400.000	18.400.000	18.400.000	
	Pemeliharaan Barang Milik Daerah Penunjang Urusan Pemerintahan Daerah	**Pemeliharaan Barang Milik Daerah Penunjang Urusan Pemerintahan Daerah**	Jumlah unit Pemeliharaan barang milik daerah penunjang urusan pemerintah daerah yang ditetapkan	Jumlah unit Pemeliharaan barang milik daerah penunjang urusan pemerintah daerah yang ditetapkan	38 unit	38 unit	38 unit	**57.357.000**	**57.357.000**	**57.357.000**	
	Penyediaan Jasa Pemeliharaan, Biaya Pemeliharaan, Pajak, dan Perizinan Kendaraan Dinas Operasional atau Lapangan	Penyediaan Jasa Pemeliharaan, Biaya Pemeliharaan, Pajak, dan Perizinan Kendaraan Dinas Operasional atau Lapangan	Jumlah unit Penyediaan Jasa Pemeliharaan , biaya pemeliharaan, pajak, dan perizinan kendaraan dinas operasional	Jumlah unit Penyediaan Jasa Pemeliharaan , biaya pemeliharaan, pajak, dan perizinan kendaraan dinas	7 unit	7 unit	7 unit	37.500.000	37.500.000	37.500.000	
	Pemeliharaan Mebel	Pemeliharaan Mebel	Jumlah kegiatan Pemeliharaan mebel	Jumlah kegiatan Pemeliharaan mebel	20 unit	20 unit	20 unit	5.000.000	5.000.000	5.000.000	
	Pemeliharaan Peralatan dan Mesin Lainnya	Pemeliharaan Peralatan dan Mesin Lainnya	Jumlah kegiatan Pemeliharaan peralatan dan mesin lainnya	Jumlah kegiatan Pemeliharaan peralatan dan mesin lainnya	10 unit	10 unit	10 unit	8.857.000	8.857.000	8.857.000	

Urusan	Program/ Kegiatan/ Sub Kegiatan		Indikator Program/ Kegiatan/ Sub Kegiatan		Target			Pagu			Perangkat Daerah Penanggung Jawab
	Semula	Menjadi	Semula	Menjadi	RKPD 2022	APBD 2022	RKPD 2022 Perubahan	RKPD 2022	APBD 2022	RKPD 2022 Perubahan	
	Pemeliharaan/Rehabilitasi Gedung Kantor dan Bangunan Lainnya	Pemeliharaan/Rehabilitasi Gedung Kantor dan Bangunan	Jumlah unit Pemeliharaan / Rehabilitasi gedung kantor dan	Jumlah unit Pemeliharaan / Rehabilitasi gedung kantor dan	1 unit	1 unit	1 unit	6.000.000	6.000.000	6.000.000	
	PROGRAM PENYELENGGARAAN PEMERINTAHAN DAN PELAYANAN PUBLIK	**PROGRAM PENYELENGGARAAN PEMERINTAHAN DAN**	Indeks Kepuasan Masyarakat terhadap Pelayanan Publik Kecamatan	Indeks Kepuasan Masyarakat terhadap Pelayanan Publik Kecamatan	82 %	82 %	82 %	**45.684.000**	**45.684.000**	**45.684.000**	
	Pelaksanaan Urusan Pemerintahan yang Dilimpahkan	**Pelaksanaan Urusan Pemerintahan yang**	Jumlah jenis pelayanan perizinan yang dilaksanakan	Jumlah jenis pelayanan perizinan yang dilaksanakan	5 Jenis	5 Jenis	5 Jenis	**45.684.000**	**45.684.000**	**45.684.000**	
	Pelaksanaan Urusan Pemerintahan yang terkait dengan Nonperizinan	Pelaksanaan Urusan Pemerintahan yang terkait dengan Nonperizinan	Jumlah dokumen pelayanan perijinan yang dilaksanakan (KTP, KK, Kartu Kelahiran, Surat Kematian, Pindah Datang)	Jumlah dokumen pelayanan perijinan yang dilaksanakan (KTP, KK, Kartu Kelahiran, Surat Kematian, Pindah Datang)	5 Jenis	5 Jenis	5 Jenis	45.684.000	45.684.000	45.684.000	
	PROGRAM PENYELENGGARAAN URUSAN PEMERINTAHAN UMUM	**PROGRAM PENYELENGGARAAN URUSAN PEMERINTAHAN UMUM**	Indeks Kondusivitas Kecamatan	Indeks Kondusivitas Kecamatan	100 %	100 %	100 %	**8.000.000**	**8.000.000**	**8.000.000**	
	Penyelenggaraan Urusan Pemerintahan Umum sesuai Penugasan Kepala Daerah	**Penyelenggaraan Urusan Pemerintahan Umum sesuai Penugasan Kepala Daerah**	Jumlah kegiatan rangkaian hari jadi dan HUT RI	Jumlah kegiatan rangkaian hari jadi dan HUT RI	2 kegiatan	2 kegiatan	2 kegiatan	**8.000.000**	**8.000.000**	**8.000.000**	
	Pembinaan Wawasan Kebangsaan dan Ketahanan Nasional dalam rangka Memantapkan Pengamalan Pancasila, Pelaksanaan Undang-Undang Dasar Negara Republik Indonesia Tahun 1945, Pelestarian Bhinneka Tunggal Ika serta Pemertahanan dan Pemeliharaan Keutuhan Negara Kesatuan Republik Indonesia	Pembinaan Wawasan Kebangsaan dan Ketahanan Nasional dalam rangka Memantapkan Pengamalan Pancasila, Pelaksanaan Undang-Undang Dasar Negara Republik Indonesia Tahun 1945, Pelestarian Bhinneka Tunggal Ika serta Pemertahanan dan Pemeliharaan Keutuhan Negara	Jumlah kegiatan dalam rangka HUT RI, (Hari Jadi, Karnaval, Resepsi HUT RI)	Jumlah kegiatan dalam rangka HUT RI, (Hari Jadi, Karnaval, Resepsi HUT RI)	2 Kegiatan	2 Kegiatan	2 Kegiatan	8.000.000	8.000.000	8.000.000	
	PROGRAM PEMBINAAN DAN PENGAWASAN PEMERINTAHAN	**PROGRAM PEMBINAAN DAN PENGAWASAN**	Persentase Desa dengan Indeks Desa Membangun Kategori Maju	Persentase Desa dengan Indeks Desa Membangun Kategori Maju	100 %	100 %	100 %	**83.108.000**	**83.108.000**	**83.108.000**	
	Fasilitasi, Rekomendasi dan Koordinasi Pembinaan dan Pengawasan Pemerintahan Desa	**Fasilitasi, Rekomendasi dan Koordinasi Pembinaan dan Pengawasan Pemerintahan**	Jumlah kegiatan fasilitasi, rekomendasi dan koordinasi pembinaan dan pengawasan	Jumlah kegiatan fasilitasi, rekomendasi dan koordinasi pembinaan dan pengawasan	6 kegiatan	6 kegiatan	6 kegiatan	**83.108.000**	**83.108.000**	**83.108.000**	
	Fasilitasi Pengelolaan Keuangan Desa dan Pendayagunaan Aset Desa	Fasilitasi Pengelolaan Keuangan Desa dan Pendayagunaan Aset Desa	Jumlah desa yang terfasilitasi pengelolaan keuangan desa dan pendayagunaan aset desa	Jumlah desa yang terfasilitasi pengelolaan keuangan desa dan pendayagunaan aset desa	14 desa	14 desa	14 desa	9.108.000	9.108.000	9.108.000	
	Fasilitasi Sinkronisasi Perencanaan Pembangunan Daerah dengan Pembangunan Desa	Fasilitasi Sinkronisasi Perencanaan Pembangunan Daerah dengan Pembangunan Desa	Jumlah dokumen sinkronisasi perencanaan pembangunan daerah dengan pembangunan desa (porfil dan IPMD)	Jumlah dokumen sinkronisasi perencanaan pembangunan daerah dengan pembangunan desa (porfil dan IPMD)	2 Dokumen	2 Dokumen	2 Dokumen	6.000.000	6.000.000	6.000.000	
	Fasilitasi Penyelenggaraan Ketenteraman dan Ketertiban Umum	Fasilitasi Penyelenggaraan Ketenteraman dan Ketertiban Umum	Jumlah kegiatan Fasilitasi penyelenggaraan ketentraman dan ketertiban umum	Jumlah kegiatan Fasilitasi penyelenggaraan ketentraman dan ketertiban umum	1 Kegiatan	1 Kegiatan	1 Kegiatan	8.000.000	8.000.000	8.000.000	
	Fasilitasi Penyusunan Perencanaan Pembangunan Partisipatif	Fasilitasi Penyusunan Perencanaan Pembangunan	Jumlah fasilitasi kegiatan Musrenbangdes dan	Jumlah fasilitasi kegiatan Musrenbangdes dan	2 Kegiatan	2 Kegiatan	2 Kegiatan	22.000.000	22.000.000	22.000.000	
	Fasilitasi Penyusunan Program dan Pelaksanaan Pemberdayaan Masyarakat Desa	Fasilitasi Penyusunan Program dan Pelaksanaan Pemberdayaan Masyarakat Desa	Jumlah kegiatan fasilitasipemberdayaan masyarakat desa (BUMDES, PKK, UKS, Sosmas)	Jumlah kegiatan fasilitasipemberdayaan masyarakat desa (BUMDES, PKK,	4 Kegiatan	4 Kegiatan	4 Kegiatan	31.000.000	31.000.000	31.000.000	

Urusan	Program/ Kegiatan/ Sub Kegiatan		Indikator Program/ Kegiatan/ Sub Kegiatan		Target			Pagu			Perangkat Daerah Penanggung Jawab
	Semula	Menjadi	Semula	Menjadi	RKPD 2022	APBD 2022	RKPD 2022 Perubahan	RKPD 2022	APBD 2022	RKPD 2022 Perubahan	
	Koordinasi Pendampingan Desa di Wilayahnya	Koordinasi Pendampingan Desa di Wilayahnya	Jumlah fasilitasi kegiatan penanggulangan kemiskinan	Jumlah fasilitasi kegiatan penanggulangan kemiskinan	2 Kegiatan	2 Kegiatan	2 Kegiatan	7.000.000	7.000.000	7.000.000	
TOTAL								**1.893.059.000**	**1.893.059.000**	**2.396.706.000**	
KESATUAN BANGSA DAN POLITIK	**PROGRAM PENUNJANG URUSAN PEMERINTAHAN DAERAH KABUPATEN/KOTA**	**PROGRAM PENUNJANG URUSAN PEMERINTAHAN DAERAH KABUPATEN/KOTA**	Cakupan pelayanan penunjang urusan pemerintahan daerah	Cakupan pelayanan penunjang urusan pemerintahan daerah	100 %	100 %	100 %	**1.936.627.000**	**2.728.302.000**	**3.367.415.666**	**BADAN KESATUAN BANGSA DAN POLITIK**
	Perencanaan, Penganggaran, dan Evaluasi Kinerja Perangkat Daerah	**Perencanaan, Penganggaran, dan Evaluasi Kinerja Perangkat Daerah**	Jumlah dokumen perencanaan dan evaluasi kinerja perangkat daerah yang tersusun	Jumlah dokumen perencanaan dan evaluasi kinerja perangkat daerah yang tersusun	7 dok	7 dok	7 dok	**15.701.000**	**15.701.000**	**15.701.000**	
	Penyusunan Dokumen Perencanaan Perangkat Daerah	Penyusunan Dokumen Perencanaan Perangkat Daerah	Jumlah dokumen perencanaan perangkat daerah yang tersusun	Jumlah dokumen perencanaan perangkat daerah yang tersusun	5 dok	5 dok	5 dok	13.771.000	13.771.000	13.771.000	
	Evaluasi Kinerja Perangkat Daerah	Evaluasi Kinerja Perangkat Daerah	Jumlah dokumen perencanaan dan evaluasi kinerja perangkat daerah yang tersusun	Jumlah dokumen perencanaan dan evaluasi kinerja perangkat daerah yang tersusun	2 dokumen	2 dokumen	2 dokumen	1.930.000	1.930.000	1.930.000	
	Administrasi Keuangan Perangkat Daerah	**Administrasi Keuangan Perangkat Daerah**	Jumlah bulan administrasi keuangan perangkat daerah	Jumlah bulan administrasi keuangan perangkat daerah	12 bulan	12 bulan	12 bulan	**1.649.559.000**	**2.449.559.000**	**3.038.318.000**	
	Penyediaan Gaji dan Tunjangan ASN	Penyediaan Gaji dan Tunjangan ASN	Jumlah orang yang terbayar gaji dan tunjangan	Jumlah orang yang terbayar gaji dan tunjangan	22 orang	22 orang	22 orang	1.641.192.000	2.441.192.000	3.029.951.000	
	Pelaksanaan Penatausahaan dan Pengujian/Verifikasi Keuangan SKPD	Pelaksanaan Penatausahaan dan Pengujian/Verifikasi Keuangan SKPD	Jumlah dokumen penatausahaan dan pengujian/verifikasi keuangan SKPD yang tersusun pada tahun n	Jumlah dokumen penatausahaan dan pengujian/verifikasi keuangan SKPD yang tersusun pada tahun n	4 dokumen	4 dokumen	4 dokumen	8.367.000	8.367.000	8.367.000	
	Administrasi Kepegawaian Perangkat Daerah	**Administrasi Kepegawaian Perangkat Daerah**	Jumlah ASN yang meningkat kapasitasnya	Jumlah ASN yang meningkat kapasitasnya	22 orang	22 orang	22 orang	**30.000.000**	**30.000.000**	**30.000.000**	
	Pendidikan dan Pelatihan Pegawai Berdasarkan Tugas dan Fungsi	Pendidikan dan Pelatihan Pegawai Berdasarkan Tugas dan	Jumlah ASN yang meningkat kapasitasnya	Jumlah ASN yang meningkat kapasitasnya	22 orang	22 orang	22 orang	30.000.000	30.000.000	30.000.000	
	Administrasi Umum Perangkat Daerah	**Administrasi Umum Perangkat Daerah**	Jumlah bulan penyediaan Administrasi Umum Perangkat	Jumlah bulan penyediaan Administrasi Umum Perangkat	12 bulan	12 bulan	12 bulan	**102.934.000**	**94.609.000**	**94.609.000**	
	Penyediaan Komponen Instalasi Listrik/Penerangan Bangunan Kantor	Penyediaan Komponen Instalasi Listrik/Penerangan Bangunan Kantor	Jumlah Jenis Penyediaan Komponen Instalasi Listrik /Penerangan Bangunan Kantor	Jumlah Jenis Penyediaan Komponen Instalasi Listrik /Penerangan Bangunan Kantor	4 Jenis	4 Jenis	4 Jenis	3.328.000	3.328.000	3.328.000	
	Penyediaan Bahan Logistik Kantor	Penyediaan Bahan Logistik Kantor	Jumlah bulan penyediaan Bahan Logistik Kantor	Jumlah bulan penyediaan Bahan Logistik Kantor	12 bulan	12 bulan	12 bulan	12.657.000	12.657.000	12.657.000	
	Penyediaan Barang Cetakan dan Penggandaan	Penyediaan Barang Cetakan dan Penggandaan	Jumlah bulan Penyediaan Barang Cetakan dan Penggandaan	Jumlah bulan Penyediaan Barang Cetakan dan Penggandaan	12 bulan	12 bulan	12 bulan	6.989.000	6.989.000	6.989.000	
	Penyediaan Bahan Bacaan dan Peraturan Perundang-undangan	Penyediaan Bahan Bacaan dan Peraturan Perundang-undangan	Jumlah dokumen Bahan Bacaan dan Peraturan Perundang-	Jumlah dokumen Bahan Bacaan dan Peraturan Perundang-	2 dokumen	2 dokumen	2 dokumen	5.325.000	2.000.000	2.000.000	
	Penyediaan Bahan/Material	Penyediaan Bahan/Material	Jumlah bulan penyediaan Bahan/Material	Jumlah bulan penyediaan Bahan/Material	12 bulan	12 bulan	12 bulan	6.720.000	6.720.000	6.720.000	
	Penyelenggaraan Rapat Koordinasi dan Konsultasi SKPD	Penyelenggaraan Rapat Koordinasi dan Konsultasi SKPD	Jumlah Rapat Koordinasi dan Konsultasi SKPD yang	Jumlah Rapat Koordinasi dan Konsultasi SKPD yang	147 orang kali	147 orang kali	147 orang kali	57.915.000	57.915.000	57.915.000	
	Penatausahaan Arsip Dinamis pada SKPD	Penatausahaan Arsip Dinamis pada SKPD	Jumlah bulan pelaksanaan pengelolaan arsip dinamis	Jumlah bulan pelaksanaan pengelolaan arsip dinamis	12 bulan	12 bulan	12 bulan	10.000.000	5.000.000	5.000.000	
	Pengadaan Barang Milik Daerah Penunjang Urusan Pemerintah Daerah	**Pengadaan Barang Milik Daerah Penunjang Urusan Pemerintah Daerah**	Jumlah unit Pengadaan Barang Milik Daerah Penunjang Urusan Pemerintah Daerah	Jumlah unit Pengadaan Barang Milik Daerah Penunjang Urusan Pemerintah Daerah	0 unit	0 unit	0 unit	**0**	**0**	**10.000.000**	
	Pengadaan Mebel	Pengadaan Mebel	Jumlah unit pengadaan Mebel	Jumlah unit pengadaan Mebel	0 unit	0 unit	0 unit	0	0	0	

Urusan	Program/ Kegiatan/ Sub Kegiatan		Indikator Program/ Kegiatan/ Sub Kegiatan		Target			Pagu			Perangkat Daerah Penanggung Jawab
	Semula	Menjadi	Semula	Menjadi	RKPD 2022	APBD 2022	RKPD 2022 Perubahan	RKPD 2022	APBD 2022	RKPD 2022 Perubahan	
	Pengadaan Sarana dan Prasarana Gedung Kantor atau Bangunan Lainnya	Pengadaan Sarana dan Prasarana Gedung Kantor atau Bangunan Lainnya	Jumlah Unit Sarana dan Prasarana Gedung Kantor atau Bangunan Lainnya yang Disediakan	Jumlah Unit Sarana dan Prasarana Gedung Kantor atau Bangunan Lainnya yang Disediakan	Unit	Unit	1 Unit	0	0	10.000.000	
	Penyediaan Jasa Penunjang Urusan Pemerintahan Daerah	**Penyediaan Jasa Penunjang Urusan Pemerintahan Daerah**	Jumlah bulan Penyediaan Jasa Penunjang Urusan Pemnerintahan	Jumlah bulan Penyediaan Jasa Penunjang Urusan Pemnerintahan	12 bulan	12 bulan	12 bulan	**80.112.000**	**80.112.000**	**84.656.666**	
	Penyediaan Jasa Surat Menyurat	Penyediaan Jasa Surat Menyurat	Jumlah bulan Penyediaan Jasa Surat Menyurat	Jumlah bulan Penyediaan Jasa Surat Menyurat	12 bulan	12 bulan	12 bulan	1.664.000	1.664.000	1.664.000	
	Penyediaan Jasa Komunikasi, Sumber Daya Air dan Listrik	Penyediaan Jasa Komunikasi, Sumber Daya Air dan Listrik	Jumlah bulan penyediaan jasa komunikasi,sumber daya air listrik	Jumlah bulan penyediaan jasa komunikasi,sumber daya air listrik	12 bulan	12 bulan	12 bulan	36.628.000	36.628.000	41.172.666	
	Penyediaan Jasa Pelayanan Umum Kantor	Penyediaan Jasa Pelayanan Umum Kantor	Jumlah Bulan Penyedia Kebersihan Kantor	Jumlah Bulan Penyedia Kebersihan Kantor	12 bulan	12 bulan	12 bulan	41.820.000	41.820.000	41.820.000	
	Pemeliharaan Barang Milik Daerah Penunjang Urusan Pemerintahan Daerah	**Pemeliharaan Barang Milik Daerah Penunjang Urusan Pemerintahan Daerah**	Jumlah unit Pemeliharaan Barang Milik Daerah Penunjang Urusan Pemerintahan Daerah	Jumlah unit Pemeliharaan Barang Milik Daerah Penunjang Urusan Pemerintahan Daerah	13 unit	13 unit	13 unit	**58.321.000**	**58.321.000**	**94.131.000**	
	Penyediaan Jasa Pemeliharaan, Biaya Pemeliharaan, Pajak, dan Perizinan Kendaraan Dinas Operasional atau Lapangan	Penyediaan Jasa Pemeliharaan, Biaya Pemeliharaan, Pajak, dan Perizinan Kendaraan Dinas Operasional atau Lapangan	Jumlah Unit Penyediaan Jasa Pemeliharaan dan Perizinan Kendaraan Dinas/Operasional	Jumlah Unit Penyediaan Jasa Pemeliharaan dan Perizinan Kendaraan Dinas/Operasional	7 unit	7 unit	7 unit	43.931.000	43.931.000	58.731.000	
	Pemeliharaan Peralatan dan Mesin Lainnya	Pemeliharaan Peralatan dan Mesin Lainnya	Jumlah unit Peralatan dan Mesin Lainnya terpelihara	Jumlah unit Peralatan dan Mesin Lainnya terpelihara	7 unit	7 unit	7 unit	5.990.000	5.990.000	12.000.000	
	Pemeliharaan/Rehabilitasi Gedung Kantor dan Bangunan Lainnya	Pemeliharaan/Rehabilitasi Gedung Kantor dan Bangunan Lainnya	Jumlah unit pemeliharaan rutin/berkala gedung kantor	Jumlah unit pemeliharaan rutin/berkala gedung kantor	1 unit	1 unit	1 unit	8.400.000	8.400.000	23.400.000	
	PROGRAM PENGUATAN IDEOLOGI PANCASILA DAN KARAKTER KEBANGSAAN	**PROGRAM PENGUATAN IDEOLOGI PANCASILA DAN KARAKTER KEBANGSAAN**	Rasio Elemen Masyarakat yang Mendapatkan Penguatan Ideologi Pancasila dan Karakter Kebangsaan	Rasio Elemen Masyarakat yang Mendapatkan Penguatan Ideologi Pancasila dan Karakter Kebangsaan	21,43 jumlah per 100.000 penduduk	21,43 jumlah per 100.000 penduduk	21,43 jumlah per 100.000 penduduk	**483.247.000**	**333.247.000**	**333.247.000**	
	Perumusan Kebijakan Teknis dan Pemantapan Pelaksanaan Bidang Ideologi Pancasila dan Karakter Kebangsaan	**Perumusan Kebijakan Teknis dan Pemantapan Pelaksanaan Bidang Ideologi Pancasila dan Karakter Kebangsaan**	Jumlah kegiatan Perumusan Kebijakan Teknis dan Pemantapan Pelaksanaan Bidang Ideologi Pancasila dan Karakter	Jumlah kegiatan Perumusan Kebijakan Teknis dan Pemantapan Pelaksanaan Bidang Ideologi Pancasila dan Karakter	2 kegiatan	2 kegiatan	2 kegiatan	**483.247.000**	**333.247.000**	**333.247.000**	
	Perumusan Kebijakan Teknis di Bidang Ideologi Wawasan Kebangsaan, Bela Negara, Karakter Bangsa, Pembauran Kebangsaan, Bineka Tunggal Ika dan Sejarah Kebangsaan	Perumusan Kebijakan Teknis di Bidang Ideologi Wawasan Kebangsaan, Bela Negara, Karakter Bangsa, Pembauran Kebangsaan, Bineka Tunggal Ika dan Sejarah Kebangsaan	Jumlah kegiatan rangkaian peringatan HUT RI dan Peringatan Hari Jadi Kabupaten Kebumen Tahun 2022	Jumlah kegiatan rangkaian peringatan HUT RI dan Peringatan Hari Jadi Kabupaten Kebumen Tahun 2022	23 kegiatan	23 kegiatan	23 kegiatan	483.247.000	333.247.000	333.247.000	
	PROGRAM PENINGKATAN PERAN PARTAI POLITIK DAN LEMBAGA PENDIDIKAN MELALUI PENDIDIKAN POLITIK DAN PENGEMBANGAN ETIKA SERTA BUDAYA POLITIK	**PROGRAM PENINGKATAN PERAN PARTAI POLITIK DAN LEMBAGA PENDIDIKAN MELALUI PENDIDIKAN POLITIK DAN PENGEMBANGAN ETIKA SERTA BUDAYA POLITIK**	Capaian Partisipasi Masyarakat/Penduduk dalam Proses Pemilihan Umum	Capaian Partisipasi Masyarakat/Penduduk dalam Proses Pemilihan Umum	68 %	68 %	68 %	**3.420.289.000**	**3.292.889.000**	**3.292.889.000**	

Urusan	Program/ Kegiatan/ Sub Kegiatan		Indikator Program/ Kegiatan/ Sub Kegiatan		Target			Pagu			Perangkat Daerah Penanggung Jawab
	Semula	Menjadi	Semula	Menjadi	RKPD 2022	APBD 2022	RKPD 2022 Perubahan	RKPD 2022	APBD 2022	RKPD 2022 Perubahan	
	Perumusan Kebijakan Teknis dan Pemantapan Pelaksanaan Bidang Pendidikan Politik, Etika Budaya Politik, Peningkatan Demokrasi, Fasilitasi Kelembagaan Pemerintahan, Perwakilan dan Partai Politik, Pemilihan Umum/Pemilihan Umum Kepala Daerah, serta Pemantauan Situasi Politik	**Perumusan Kebijakan Teknis dan Pemantapan Pelaksanaan Bidang Pendidikan Politik, Etika Budaya Politik, Peningkatan Demokrasi, Fasilitasi Kelembagaan Pemerintahan, Perwakilan dan Partai Politik, Pemilihan Umum/Pemilihan Umum Kepala Daerah, serta**	Jumlah kegiatan Perumusan Kebijakan Teknis dan Pemantapan Pelaksanaan Bidang Pendidikan Politik, Etika Budaya Politik, Peningkatan Demokrasi, Fasilitasi Kelembagaan Pemerintahan, Perwakilan dan Partai Politik, Pemilihan Umum/Pemilihan Umum Kepala Daerah, serta Pemantauan Situasi Politik	Jumlah kegiatan Perumusan Kebijakan Teknis dan Pemantapan Pelaksanaan Bidang Pendidikan Politik, Etika Budaya Politik, Peningkatan Demokrasi, Fasilitasi Kelembagaan Pemerintahan, Perwakilan dan Partai Politik, Pemilihan Umum/Pemilihan Umum Kepala Daerah, serta Pemantauan Situasi Politik	3 kegiatan	3 kegiatan	3 kegiatan	**3.420.289.000**	**3.292.889.000**	**3.292.889.000**	
	Pelaksanaan Kebijakan Di Bidang Pendidikan Politik, Etika Budaya Politik, Peningkatan Demokrasi, Fasilitasi Kelembagaan Pemerintahan, Perwakilan dan Partai Politik, Pemilihan Umum/Pemilihan Umum Kepala Daerah, serta Pemantauan Situasi Politik Di Daerah	Pelaksanaan Kebijakan Di Bidang Pendidikan Politik, Etika Budaya Politik, Peningkatan Demokrasi, Fasilitasi Kelembagaan Pemerintahan, Perwakilan dan Partai Politik, Pemilihan Umum/Pemilihan Umum Kepala Daerah, serta Pemantauan Situasi Politik Di Daerah	Jumlah Kegiatan Pendidikan Politik,Etika Budaya Politik, Peningkatan Demokrasi, Fasilitasi Kelembagaan Pemerintahan, Perwakilan dan Partai Politik, Pemilihan Umum/Pemilihan Umum Kepala Daerah, serta Pemantauan Situasi Politik	Jumlah Kegiatan Pendidikan Politik,Etika Budaya Politik, Peningkatan Demokrasi, Fasilitasi Kelembagaan Pemerintahan, Perwakilan dan Partai Politik, Pemilihan Umum/Pemilihan Umum Kepala Daerah, serta Pemantauan Situasi Politik	4 kegiatan	4 kegiatan	4 kegiatan	3.420.289.000	3.292.889.000	3.292.889.000	
	PROGRAM PEMBERDAYAAN DAN PENGAWASAN ORGANISASI KEMASYARAKATAN	**PROGRAM PEMBERDAYAAN DAN PENGAWASAN ORGANISASI KEMASYARAKATAN**	Cakupan Program Pemberdayaan dan Pengawasan Organisasi Kemasyarakatan	Cakupan Program Pemberdayaan dan Pengawasan Organisasi Kemasyarakatan	100 %	100 %	100 %	**76.764.000**	**37.764.000**	**37.764.000**	
	Perumusan Kebijakan Teknis dan Pemantapan Pelaksanaan Bidang Pemberdayaan dan Pengawasan Organisasi Kemasyarakatan	**Perumusan Kebijakan Teknis dan Pemantapan Pelaksanaan Bidang Pemberdayaan dan Pengawasan Organisasi Kemasyarakatan**	Jumlah kegiatan Perumusan Kebijakan Teknis dan Pemantapan Pelaksanaan Bidang Pemberdayaan dan Pengawasan Organisasi Kemasyarakatan	Jumlah kegiatan Perumusan Kebijakan Teknis dan Pemantapan Pelaksanaan Bidang Pemberdayaan dan Pengawasan Organisasi Kemasyarakatan	3 kegiatan	3 kegiatan	3 kegiatan	**76.764.000**	**37.764.000**	**37.764.000**	
	Pelaksanaan Kebijakan dibidang Pendaftaran Ormas, Pemberdayaan Ormas, Evaluasi dan Mediasi Sengketa Ormas, Pengawasan Ormas dan Ormas Asing di Daerah	Pelaksanaan Kebijakan dibidang Pendaftaran Ormas, Pemberdayaan Ormas, Evaluasi dan Mediasi Sengketa Ormas, Pengawasan Ormas dan Ormas Asing di Daerah	Jumlah pengurus orkesmas baru di Kabupaten Kebumen yang mengikuti pembinaan	Jumlah pengurus orkesmas baru di Kabupaten Kebumen yang mengikuti pembinaan	150 orang	150 orang	150 orang	70.739.000	35.739.000	35.739.000	
	Pelaksanaan Koordinasi dibidang Pendaftaran Ormas, Pemberdayaan Ormas, Evaluasi dan Mediasi Sengketa Ormas, Pengawasan Ormas dan Ormas Asing di Daerah	Pelaksanaan Koordinasi dibidang Pendaftaran Ormas, Pemberdayaan Ormas, Evaluasi dan Mediasi Sengketa Ormas, Pengawasan Ormas dan Ormas Asing di Daerah	Jumlah tersusunnya data base ormas, LSM dan Partai Politik	Jumlah tersusunnya data base ormas, LSM dan Partai Politik	1 dokumen	1 dokumen	1 dokumen	6.025.000	2.025.000	2.025.000	
	PROGRAM PEMBINAAN DAN PENGEMBANGAN KETAHANAN EKONOMI, SOSIAL, DAN BUDAYA	**PROGRAM PEMBINAAN DAN PENGEMBANGAN KETAHANAN EKONOMI,**	Rasio Elemen Masyarakat yang Mendapatkan Pembinaan Wawasan Kebangsaan	Rasio Elemen Masyarakat yang Mendapatkan Pembinaan Wawasan Kebangsaan	32,14 jumlah per 100.000 penduduk	32,14 jumlah per 100.000 penduduk	32,14 jumlah per 100.000 penduduk	**1.513.341.000**	**1.345.941.000**	**1.345.941.000**	
	Perumusan Kebijakan Teknis dan Pemantapan Pelaksanaan Bidang Ketahanan Ekonomi, Sosial dan Budaya	**Perumusan Kebijakan Teknis dan Pemantapan Pelaksanaan Bidang Ketahanan Ekonomi, Sosial dan Budaya**	Jumlah kegiatan Perumusan Kebijakan Teknis dan Pemantapan Pelaksanaan Bidang Ketahanan Ekonomi, Sosial dan Budaya	Jumlah kegiatan Perumusan Kebijakan Teknis dan Pemantapan Pelaksanaan Bidang Ketahanan Ekonomi, Sosial dan Budaya	3 kegiatan	3 kegiatan	3 kegiatan	**1.513.341.000**	**1.345.941.000**	**1.345.941.000**	

Urusan	Program/ Kegiatan/ Sub Kegiatan		Indikator Program/ Kegiatan/ Sub Kegiatan		Target			Pagu			Perangkat Daerah Penanggung Jawab
	Semula	Menjadi	Semula	Menjadi	RKPD 2022	APBD 2022	RKPD 2022 Perubahan	RKPD 2022	APBD 2022	RKPD 2022 Perubahan	
	Pelaksanaan Kebijakan di Bidang Ketahanan Ekonomi, Sosial, Budaya dan Fasilitasi Pencegahan Penyalagunaan Narkotika, Fasilitasi Kerukunan Umat Beragama dan Penghayat Kepercayaan di Daerah	Pelaksanaan Kebijakan di Bidang Ketahanan Ekonomi, Sosial, Budaya dan Fasilitasi Pencegahan Penyalagunaan Narkotika, Fasilitasi Kerukunan Umat Beragama dan Penghayat Kepercayaan di Daerah	Jumlah Kegiatan Sosialisasi Pelaksanaan Kebijakan di Bidang Ketahanan Ekonomi, Sosial, Budaya dan Fasilitasi Pencegahan Penyelahgunaan Narkotika, Fasilitasi Kerukunan Umat Beragama dan Penghayat	Jumlah Kegiatan Sosialisasi Pelaksanaan Kebijakan di Bidang Ketahanan Ekonomi, Sosial, Budaya dan Fasilitasi Pencegahan Penyelahgunaan Narkotika, Fasilitasi Kerukunan Umat Beragama dan Penghayat	3 kegiatan	3 kegiatan	3 kegiatan	1.370.209.000	1.242.809.000	1.242.809.000	
	Pelaksanaan Koordinasi di Bidang Ketahanan Ekonomi, Sosial, Budaya dan Fasilitasi Pencegahan Penyalagunaan Narkotika, Fasilitasi Kerukunan Umat Beragama dan Penghayat Kepercayaan di Daerah	Pelaksanaan Koordinasi di Bidang Ketahanan Ekonomi, Sosial, Budaya dan Fasilitasi Pencegahan Penyalagunaan Narkotika, Fasilitasi Kerukunan Umat Beragama dan Penghayat	Jumlah pelajar, ASN, masyarakat yang mengikuti sosialisasi narkoba dan pemilihan duta anti narkoba	Jumlah pelajar, ASN, masyarakat yang mengikuti sosialisasi narkoba dan pemilihan duta anti narkoba	400 orang	400 orang	400 orang	143.132.000	103.132.000	103.132.000	
	PROGRAM PENINGKATAN KEWASPADAAN NASIONAL DAN PENINGKATAN KUALITAS DAN FASILITASI PENANGANAN KONFLIK SOSIAL	**PROGRAM PENINGKATAN KEWASPADAAN NASIONAL DAN PENINGKATAN KUALITAS DAN FASILITASI PENANGANAN KONFLIK SOSIAL**	Persentase Penanganan Konflik Berlatar Belakang SARA, Ideologi, Politik, Radikal dan Sumber Daya Ekonomi	Persentase Penanganan Konflik Berlatar Belakang SARA, Ideologi, Politik, Radikal dan Sumber Daya Ekonomi	60 %	60 %	60 %	**179.099.000**	**150.099.000**	**212.099.000**	
	Perumusan Kebijakan Teknis dan Pelaksanaan Pemantapan Kewaspadaan Nasional dan Penanganan Konflik Sosial	**Perumusan Kebijakan Teknis dan Pelaksanaan Pemantapan Kewaspadaan Nasional dan Penanganan Konflik Sosial**	Jumlah kegiatan perumusan kebijakan teknis dan pelaksanaan pemantapan kewaspadaan nasional dan penanganan konflik	Jumlah kegiatan perumusan kebijakan teknis dan pelaksanaan pemantapan kewaspadaan nasional dan penanganan konflik	2 kegiatan	2 kegiatan	2 kegiatan	**179.099.000**	**150.099.000**	**212.099.000**	
	Pelaksanaan Kebijakan di Bidang Kewaspadaan Dini, Kerjasama Intelijen, Pemantauan Orang Asing, Tenaga Kerja Asing dan Lembaga Asing, Kewaspadaan Perbatasan Antar Negara, Fasilitasi Kelembagaan Bidang Kewaspadaan, serta Penanganan Konflik di Daerah	Pelaksanaan Kebijakan di Bidang Kewaspadaan Dini, Kerjasama Intelijen, Pemantauan Orang Asing, Tenaga Kerja Asing dan Lembaga Asing, Kewaspadaan Perbatasan Antar Negara, Fasilitasi Kelembagaan Bidang Kewaspadaan, serta Penanganan Konflik di Daerah	Jumlah Rakor FKDM Tingkat Kabupaten dan Kecamatan serta Rakor Forkopimda	Jumlah Rakor FKDM Tingkat Kabupaten dan Kecamatan serta Rakor Forkopimda	1 kegiatan	1 kegiatan	1 kegiatan	129.099.000	124.099.000	186.099.000	
	Pelaksanaan Koordinasi di Bidang Kewaspadaan Dini, Kerjasama Intelijen, Pemantauan Orang Asing, Tenaga Kerja Asing dan Lembaga Asing, Kewaspadaan Perbatasan Antar Negara, Fasilitasi Kelembagaan Bidang Kewaspadaan, serta Penanganan Konflik di Daerah	Pelaksanaan Koordinasi di Bidang Kewaspadaan Dini, Kerjasama Intelijen, Pemantauan Orang Asing, Tenaga Kerja Asing dan Lembaga Asing, Kewaspadaan Perbatasan Antar Negara, Fasilitasi Kelembagaan Bidang Kewaspadaan, serta Penanganan Konflik di Daerah	Jumlah kegiatan penanganan konflik dan pemantauan	Jumlah kegiatan penanganan konflik dan pemantauan	2 kegiatan	2 kegiatan	2 kegiatan	20.000.000	20.000.000	20.000.000	

Urusan	Program/ Kegiatan/ Sub Kegiatan		Indikator Program/ Kegiatan/ Sub Kegiatan		Target			Pagu			Perangkat Daerah Penanggung Jawab
	Semula	Menjadi	Semula	Menjadi	RKPD 2022	APBD 2022	RKPD 2022 Perubahan	RKPD 2022	APBD 2022	RKPD 2022 Perubahan	
	Pelaksanaan Monitoring, Evaluasi dan Pelaporan di Bidang Kewaspadaan Dini, Kerjasama Intelijen, Pemantauan Orang Asing, Tenaga Kerja Asing dan Lembaga Asing, Kewaspadaan Perbatasan Antar Negara, Fasilitasi Kelembagaan Bidang Kewaspadaan, serta Penanganan Konflik di Daerah	Pelaksanaan Monitoring, Evaluasi dan Pelaporan di Bidang Kewaspadaan Dini, Kerjasama Intelijen, Pemantauan Orang Asing, Tenaga Kerja Asing dan Lembaga Asing, Kewaspadaan Perbatasan Antar Negara, Fasilitasi Kelembagaan Bidang Kewaspadaan, serta Penanganan Konflik di Daerah	Jumlah Dokumen Monitoring, evaluasi dan pelaporan deteksi dini dan cegah dini serta peta kerawanan konflik	Jumlah Dokumen Monitoring, evaluasi dan pelaporan deteksi dini dan cegah dini serta peta kerawanan konflik	1 dokumen	1 dokumen	1 dokumen	30.000.000	6.000.000	6.000.000	
TOTAL								**7.609.367.000**	**7.888.242.000**	**8.589.355.666**	

BUPATI KEBUMEN,

ttd.

ARIF SUGIYANTO

" Peningkatan kualitas infrastruktur dalam rangka pemulihan ekonomi serta penerapan open-gov dan pengembangan sistem pendidikan dan kesehatan adaptif bencana "

